

ATLANTIQUE
MER DU NORD
MER BALTIQUE
MER NOIRE
MER IONIENNE
MÉDITERRANÉE
ANGLETERRE
DUBLIN
LIVERPOOL
CAMBRIDGE
BRISTOL
LONDON
DOVER
CHERBOURG
DANEMARK
KIEL
HAMBURG
LÜBECK
SUÈDE
STETTIN
LITHOUANIE
MEMEL
KOWNO
VILNA
DANZIG
RUSSIE
SMOLENSK
KIEV
POLOGNE
POZNAN
WARSZAWA
CZESTOCHOWA
KRAKOW
PRZEMISL
LWOW
STANISLAW
HOLLANDE
AMSTERD.
OSTENDE
BELGIE
BRUXELLES
NAMUR
ALLEMAGNE
BERLIN
LEIPZIG
DRESDEN
DÜSSELDORF
KÖLN
KOBLENZ
FRANKF. S/M
KARLSRUHE
STUTTGART
MÜNCHEN
PARIS
REIMS
METZ
NANCY
STRASSBOURG
LE MANS
NANTES
ORLEANS
TOURS
FRANCE
BORDEAUX
LYON
LOURDES
TOULOUSE
NARBONNE
MARSEILLE
NICE
TOULON
SUISSE
BASEL
ZURICH
BERN
INNSBRUCK
AUTRICHE
SALZBURG
LINZ
WIEN
PRAHA
PLZEN
BRNO
TCHECOSLOVAQUIE
BRATISLAVA
HONGRIE
BUDAPEST
DEBRECZEN
SZOLNOK
SZEGED
CERNAUTI
JASSY
ODESSA
KLUJ
BRAŞOV
ROUMANIE
TIMISOARA
BUKURESTI
ORSOVA
CRAIOVA
BEOGRAD
VINKOVCI
NOVISAD
BROD
SUHOTICA
YOUGOSLAVIE
SARAJEVO
SPLIT
SIBENIK
DUBROVNIK
SKOPLJE
NIS
CARIBROD
SOFIJA
BULGARIE
ALBANIE
GRÈCE
LARISSA
ATHENES
TURQUIE
EDERNE
ISTAMBUL
ANGORA
SMIRNA
BEYROUTH
PORT SAID
ESPAGNE
PORTOUGAL
PORTO
LISBOA
MADRID
BARCELONA
VALENCIA
MALAGA
TANGER
ALGER
TUNIS
CORSICA
SARDEGNA
ITALIE
MILANO
VENEZIA
TRIESTE
GENOVA
BOLOGNA
FIRENZE
ROMA
NAPOLI
BARI
BRINDISI
PALERMO
MESSINA
MER ADRIATIQUE

POVEZ
FABRIKE MARIČIĆ I JANKOVIC
BEOGRAD, KRALJA ALEKSANDRA 53
TEL. 20759

ANNUAIRE DU COMMERCE YOUGOSLAVE
JUGOSLAVISCHES HANDELS-ADRESSBUCH
JUGOSLAV COMMERCIAL DIRECTORY
ANNUARIO COMMERCIALE JUGOSLAVO

PRIVREDNI ADRESAR

KRALJEVINE JUGOSLAVIJE



1932

IZDANJE ZAVODA ZA UNAPREĐIVANJE
SPOLJNE TRGOVINE PRI MINISTARSTVU TRGOVINE I INDUSTRIJE
BEOGRAD

IZDANJE
ZAVODA ZA UNAPREĐIVANJE SPOLJNE TRGOVINE PRI MINISTARSTVU TRGOVINE I INDUSTRIJE U BEOGRADU.

ИЗДАЊЕ
ЗАВОДА ЗА УНАПРЕЂИВАЊЕ СПОЉНЕ ТРГОВИНЕ ПРИ МИНИСТАРСТВУ ТРГОВИНЕ И ИНДУСТРИЈЕ У БЕОГРАДУ.

EDITION
DE L' OFFICE DU COMMERCE EXTÉRIEUR PRÈS LE MINISTÈRE DU COMERCE ET DE L' INDUSTRIE A BELGRADE.

AUSGABE
DES INSTITUTES ZUR FÖRDERUNG DES AUSENHANDELS BEI DEM MINISTERIUM FÜR HANDEL UND INDUSTRIE IN BELGRAD.

PUBLISHING
BY THE OFFICE OF FOREIGN TRADE OF MINISTERY OF COMMERCE AND INDUSTRY AT BELGRADE.

PUBBLICATO
PER CURA DELL' ISTITUTO PER L' ESPORTAZIONE PRESSO IL MINISTERO DEL COMMERCIO E DELL' INDUSTRIA A BELGRADO.

Sva prava pridržana za Zavod za unapređivanje spoljne trgovine, Beograd.
Copyright by Office of Foreign Trade, Beograd.

Prir.

INŠTITUT ZA ZGODOVINO DELAVSKEGA GIBANJA V SLOVENIJI LJUBLJANA

N 15-03-1966 / 108

ŠTAMPANO U
NARODNOJ ŠTAMPARIJI
BEOGRAD, POENKAREOVA UL. 24
TELEFON 24-334

ПРЕДГОВОР

У прошлогодишњем предговору наглашено је с коликим се тешкоћама дошло до првога издања ове потребне нам публикације, која је неопходно помагало свакоме практичном трговцу, индустријалцу, увознику и извознику не само наше земље, већ и читавог низа оних страних држава с којима стојимо у ужим економским везама. Без икакве резерве, међутим, можемо констатовати, да је искуство стечено код првог издања послужило одлично код овога најновијег дела. те је нарочито добро функционисала сарадња с привредним коморама наше земље, којима Завод ради тога и на овоме месту изриче своју топлу хвалу.

У пракси се показало, да је нарочито са стране иностранства веома велики интерес и за ситну детаљну трговину, па је Завод, и покрај знатнијих жртава, већ код другога издања „Привредног адресара" наше земље уважио ову практичну потребу те донео једно нарочито поглавље, у коме су по браншама сређене адресе детаљних трговина. Да се ипак не би прекорачила нека извесна граница коју диктује озбиљност и сврха самога дела, увртене су у начелу само судски протоколисане фирме.

Завод допушта, да ово поглавље није још сасвим дотерано, *али је сигуран, да ће већ у* **Додатку** *за 1933 год. као и у следећим издањима моћи пружити максимум и у овоме смеру, јер ће се дотле, под утицајем новога закона о радњама, искристализовати појмови појединих струка, а с тиме у вези и њихов обим.*

Овоме издању додан је још италијански језик и нове рубрике: Трговина, Већа занатска предузећа, Воћ за бање и путовања и Списак адвоката.

Завод ће и надаље овај наш најважнији привредни приручник проширивати онако како то буде практични привредни живот захтевао, али ће и поред тога задржати основни систем, пошто се он већ показао практичним и корисним.

Предајући друго издање „Привредног адресара" Краљевине Југославије нашој привредној јавности, Завод верује, да је — иако са крупним жртвама — у пуној мери извршио задатак, који му је стављен у дужност чл. 2. Закона о његовој организацији. Он ће тим својим радом проследити и даље, како би баш у ова тешка времена што издашније потпомогао настојања наше привреде, да се из постојеће кризе извуче са што мање потреса.

Београд, месеца Јула 1932. **Управа Привредног Адресара**

PREDGOVOR

U prošlogodišnjem predgovoru naglašeno je s kolikim se teškoćama došlo do prvoga izdanja ove potrebne nam publikacije, koja je neophodno pomagalo svakome praktičnom trgovcu, industrijalcu, uvozniku i izvozniku ne samo naše zemlje, već i čitavog niza onih stranih država s kojima stojimo u užim ekonomskim vezama. Bez ikakve rezerve, medjutim, možemo konstatovati, da je iskustvo stečeno kod prvog izdanja poslužilo odlično kod ovoga najnovijeg dela, te je naročito dobro funkcionisala saradnja s privrednim komorama naše zemlje, kojima Zavod radi toga i na ovome mestu izriče svoju toplu hvalu.

U praksi se pokazalo, da je naročito sa strane inostranstva veoma veliki interes i za sitnu detaljnu trgovinu, pa je Zavod, i pokraj znatnijih žrtava, već kod drugoga izdanja „Privrednog adresara" naše zemlje uvažio ovu praktičnu potrebu te doneo jedno naročito poglavlje, u kome su po branšama sređene adrese detaljnih trgovina. Da se ipak ne bi prekoračila neka izvesna granica koju diktuje ozbiljnost i svrha samoga dela, uvrštene su u načelu samo sudski protokolisane firme.

Zavod dopušta, da ovo poglavlje nije još sasvim doterano, *ali je siguran, da će već u* **Dodatku** *za 1933 god. kao i u sledećim izdanjima moći pružiti maksimum i u ovome smeru, jer će se dotle, pod uticajem novoga zakona o radnjama, iskristalizovati pojmovi pojedinih struka, a s time u vezi i njihov obim.*

Ovome izdanju dodan je još italijanski jezik i nove rubrike: Trgovina, Veća zanatska preduzeća, Vođ za banje i putovanja i Spisak advokata.

Zavod će i nadalje ovaj naš najvažniji privredni priručnik proširivati onako kako to bude praktični privredni život zahtevao, ali će i pored toga zadržati osnovni sistem, pošto se on već pokazao praktičnim i korisnim.

Predajući drugo izdanje „Privrednog adresara" Kraljevine Jugoslavije našoj privrednoj javnosti, Zavod veruje, da je — iako sa krupnim žrtvama — u punoj meri izvršio zadatak, koji mu je stavljen u dužnost čl. 2. Zakona o njegovoj organizaciji. On će tim svojim radom proslediti i dalje, kako bi baš u ova teška vremena što izdašnije potpomogao nastojanja naše privrede, da se iz postojeće krize izvuče sa što manje potresa.

Beograd, meseca Jula 1932. **Uprava Privrednog Adresara**

Molimo Vas, da nas na priloženoj perforiranoj karti upozorite na eventualne greške i nedostatke koje budete zapazili.

Za narudžbu izdanja za 1932 god., kao i za pretplatu na Dodatak adresara za 1933. izvolite upotrebiti ostale dve karte.

Nous vous prions de vouloir bien vous servir de la carte détachable ci-jointe pour nous communiquer toute erreur ou lacune que vous aurez pu éventuellement constater.

Pour les commandes de l'édition pour l'année 1932, ainsi que pour la souscription pour le supplément de l'annuaire pour 1933, veuillez vous servir des deux autres cartes.

Wir bitten Sie, uns mittels der beiliegenden perforierten Karte auf alle Irrtümer und Mängel aufmerksam zu machen, welche Sie eventuell haben feststellen können.

Für die Bestellungen der Ausgabe für 1932, sowie für die Subskription des Ergänzungsbandes für 1933, verwenden Sie bitte die beiden anderen Karten.

Servendovi dell'unita carta dentata Vi preghiamo di voler richiamare la nostra attenzione su tutti gli errori e manchevolezze che avrete riscontrati.

Per l'ordinazione dell'edizione per il 1932, come pure per l'abbonamento al supplemento per il 1933, favorite far uso degli altri due moduli.

САДРЖАЈ

РИЈА И ВЕЋА ЗАНАТСКА ПРЕДУЗЕЋА

Страна

ОЉОПРИВРЕДНА И ПРЕХРАМБЕНА ИНДУСТРИЈА 1
ШУМСКА И ДРВНА ИНДУСТРИЈА 32
РУДАРСКА ИНДУСТРИЈА 72
ИНДУСТРИЈА АЛКОХОЛА И ПИЋА 77
КОЖНА ИНДУСТРИЈА 92
ТЕКСТИЛНА ИНДУСТРИЈА 97
ОДЕВНА ИНДУСТРИЈА 116
КАМЕНА ИНДУСТРИЈА 125
КЕРАМИЧКА ИНДУСТРИЈА 130
ГРАЂЕВНА ИНДУСТРИЈА 140
ИНДУСТРИЈА СТАКЛА 150
ХАРТИРНА ИНДУСТРИЈА 152
ГРАФИЧКА ИНДУСТРИЈА 158
ХЕМИЧКА ИНДУСТРИЈА 164
МЕТАЛНА ИНДУСТРИЈА 190
ЕЛЕКТРОТЕХНИЧКА ИНДУСТРИЈА 223
РАЗНЕ ИНДУСТРИЈЕ 233

ЗРНИ И МЛИНСКИ ПРОИЗВОДИ 241
ВОЋЕ И ВОЋНЕ ПРЕРАЂЕВИНЕ 270
ИНДУСТРИЈСКО БИЉЕ И БИЉЕ ЗА ЛЕКАРИЈУ 280
ЖИВОТИЊЕ И ЖИВОТИЊСКИ ПРОИЗВОДИ 284
АЛКОХОЛ И ДРУГА ПИЋА 305
ДРВО И ДРВНИ ПРОИЗВОДИ 313
КАМЕН, КЕРАМИЧКА РОБА И ГРАЂЕВНИ МАТЕРИЈАЛ 336
КОЖА И КОЖАРСКИ ПРОИЗВОДИ 338
ХАРТИР 342
СТАКЛО И ПОРЦУЛАН 343
ХЕМИЧКИ ПРОИЗВОДИ 344
РУДАРСКИ ПРОИЗВОДИ 349
ТЕКСТИЛНИ ПРОИЗВОДИ 351
МЕТАЛИ И МЕТАЛНЕ ИЗРАДЕ 356
РАЗНИ ПРЕДМЕТИ 359

ЗЕМАЉСКИ ПРОИЗВОДИ 365
КОЛОНИЈАЛНА РОБА 374
АЛКОХОЛ И ДРУГА ПИЋА 379
ДРВЕНЕ ИЗРАДЕ 381
КОЖНЕ ИЗРАДЕ 383
ХАРТИР И ПАПИРНЕ ИЗРАДЕ 389
СТАКЛО И ПОРЦУЛАН 397
КАМЕН, КЕРАМИЧКА РОБА И ГРАЂЕВНИ МАТЕРИЈАЛ 402
ХЕМИЧКИ ПРОИЗВОДИ 405
ТЕКСТИЛНИ ПРЕДМЕТИ 423
МЕТАЛИ И МЕТАЛНЕ ИЗРАДЕ 459
ПРЕВОЗНА СРЕДСТВА 508
ИНСТРУМЕНТИ 511
РАЗНИ ПРЕДМЕТИ 514

НА

ЖИВЕЖНА РОБА 525
ЉОПРИВРЕДНИ ПРОИЗВОДИ 594
СТОКА 612
ВЕЋЕ 616
ИЋА 617
РВО И ДРВНИ ПРОИЗВОДИ 624
ОЖА И КОЖНИ ПРОИЗВОДИ 636
ЕМИЧКИ ПРОИЗВОДИ 644
ЕКСТИЛНА РОБА 650
ЕТАЛНЕ ИЗРАДЕ И АПАРАТИ 677
АНАТСКЕ ПОТРЕПШТИНЕ 693
АПИР И КЊИГЕ 696
АЗЛИЧИТА ТРГОВИНА 701
ГЕНТУРНЕ И КОМИСИОНАЛНЕ РАДЊЕ 723

И ЗАВОДИ

АНКЕ И ШТЕДИОНИЦЕ 731
СИГУРАВАЈУЋА ДРУШТВА 752

НА ТРГОВАЧКА ПРЕДУЗЕЋА

АТИ

АК

РИВРЕДНЕ УСТАНОВЕ И ОРГАНИЗАЦИЈЕ 795
АДРУГАРСТВО 804
РИВРЕДНА ШТАМПА 809
ТРАНА ДИПЛОМАТСКА ПРЕТСТАВНИШТВА 813

БАЊЕ И ПУТОВАЊА

САДРЖАЈ

I. ИНДУСТРИЈА И ВЕЋА ЗАНАТСКА ПРЕДУЗЕЋА

Страна

1 ПОЉОПРИВРЕДНА И ПРЕХРАМБЕНА ИНДУСТРИЈА 1
2 ШУМСКА И ДРВНА ИНДУСТРИЈА 32
3 РУДАРСКА ИНДУСТРИЈА 72
4 ИНДУСТРИЈА АЛКОХОЛА И ПИЋА 77
5 КОЖНА ИНДУСТРИЈА 92
6 ТЕКСТИЛНА ИНДУСТРИЈА 97
7 ОДЕВНА ИНДУСТРИЈА 116
8 КАМЕНА ИНДУСТРИЈА 125
9 КЕРАМИЧКА ИНДУСТРИЈА 130
10 ГРАЂЕВНА ИНДУСТРИЈА 140
11 ИНДУСТРИЈА СТАКЛА 150
12 ПАПИРНА ИНДУСТРИЈА 152
13 ГРАФИЧКА ИНДУСТРИЈА 158
14 КЕМИЧКА ИНДУСТРИЈА 164
15 МЕТАЛНА ИНДУСТРИЈА 190
16 ЕЛЕКТРОТЕХНИЧКА ИНДУСТРИЈА 223
17 РАЗНЕ ИНДУСТРИЈЕ 233

II. ИЗВОЗ

1 АГРАРНИ И МЛИНСКИ ПРОИЗВОДИ 241
2 ВОЋЕ И ВОЋНЕ ПРЕРАЂЕВИНЕ 270
3 ИНДУСТРИЈСКО БИЉЕ И БИЉЕ ЗА ЛЕКАРИЈУ 280
4 ЖИВОТИЊЕ И ЖИВОТИЊСКИ ПРОИЗВОДИ 284
5 АЛКОХОЛ И ДРУГА ПИЋА 305
6 ДРВО И ДРВНИ ПРОИЗВОДИ 313
7 КАМЕН, КЕРАМИЧКА РОБА И ГРАЂЕВНИ МАТЕРИЈАЛ 336
8 КОЖА И КОЖАРСКИ ПРОИЗВОДИ 338
9 ПАПИР 342
10 СТАКЛО И ПОРЦУЛАН 343
11 КЕМИЧКИ ПРОИЗВОДИ 344
12 РУДАРСКИ ПРОИЗВОДИ 349
13 ТЕКСТИЛНИ ПРОИЗВОДИ 351
14 МЕТАЛИ И МЕТАЛНЕ ИЗРАДЕ 356
15 РАЗНИ ПРЕДМЕТИ 359

III. УВОЗ

1 ЗЕМАЉСКИ ПРОИЗВОДИ 365
2 КОЛОНИЈАЛНА РОБА 374
3 АЛКОХОЛ И ДРУГА ПИЋА 379
4 ДРВЕНЕ ИЗРАДЕ 381
5 КОЖНЕ ИЗРАДЕ 383
6 ПАПИР И ПАПИРНЕ ИЗРАДЕ 389
7 СТАКЛО И ПОРЦУЛАН 397
8 КАМЕН, КЕРАМИЧКА РОБА И ГРАЂЕВНИ МАТЕРИЈАЛ 402
9 КЕМИЧКИ ПРОИЗВОДИ 405
10 ТЕКСТИЛНИ ПРЕДМЕТИ 423
11 МЕТАЛИ И МЕТАЛНЕ ИЗРАДЕ 459
12 ПРЕВОЗНА СРЕДСТВА 508
13 ИНСТРУМЕНТИ 511
14 РАЗНИ ПРЕДМЕТИ 514

IV. ТРГОВИНА

1 ЖИВЕЖНА РОБА 525
2 ПОЉОПРИВРЕДНИ ПРОИЗВОДИ 594
3 СТОКА 612
4 ЦВЕЋЕ 616
5 ПИЋА 617
6 ДРВО И ДРВНИ ПРОИЗВОДИ 624
7 КОЖА И КОЖНИ ПРОИЗВОДИ 636
8 КЕМИЧКИ ПРОИЗВОДИ 644
9 ТЕКСТИЛНА РОБА 650
10 МЕТАЛНЕ ИЗРАДЕ И АПАРАТИ 677
11 ЗАНАТСКЕ ПОТРЕПШТИНЕ 693
12 ПАПИР И КЊИГЕ 696
13 РАЗЛИЧИТА ТРГОВИНА 701
14 АГЕНТУРНЕ И КОМИСИОНАЛНЕ РАДЊЕ 723

V. НОВЧАНИ ЗАВОДИ

1 БАНКЕ И ШТЕДИОНИЦЕ 731
2 ОСИГУРАВАЈУЋА ДРУШТВА 752

VI. ПОМОЋНА ТРГОВАЧКА ПРЕДУЗЕЋА

VII. АДВОКАТИ

VIII. ДОДАТАК

1 ПРИВРЕДНЕ УСТАНОВЕ И ОРГАНИЗАЦИЈЕ 795
2 ЗАДРУГАРСТВО 804
3 ПРИВРЕДНА ШТАМПА 809
4 СТРАНА ДИПЛОМАТСКА ПРЕТСТАВНИШТВА 813

IX. ВОЂ ЗА БАЊЕ И ПУТОВАЊА

SADRŽAJ

II. INDUSTRIJA I VEĆA ZANATSKA PREDUZEĆA

Strana

1 POLJOPRIVREDNA I PREHRAMBENA INDUSTRIJA 1
2 ŠUMSKA I DRVNA INDUSTRIJA 32
3 RUDARSKA INDUSTRIJA 72
4 INDUSTRIJA ALKOHOLA I PIĆA 77
5 KOŽNA INDUSTRIJA 92
6 TEKSTILNA INDUSTRIJA 97
7 ODEVNA INDUSTRIJA 116
8 KAMENA INDUSTRIJA 125
9 KERAMIČKA INDUSTRIJA 130
10 GRAĐEVNA INDUSTRIJA 140
11 INDUSTRIJA STAKLA 150
12 PAPIRNA INDUSTRIJA 152
13 GRAFIČKA INDUSTRIJA 158
14 KEMIČKA INDUSTRIJA 190
15 METALNA INDUSTRIJA 164
16 ELEKTROTEHNIČKA INDUSTRIJA 223
17 RAZLIČITE INDUSTRIJE 233

II. IZVOZ

1 AGRARNI I MLINSKI PROIZVODI 241
2 VOĆE I VOĆNE PRERAĐEVINE 270
3 INDUSTRIJSKO BILJE I BILJE ZA LEKARIJU 280
4 ŽIVOTINJE I ŽIVOTINJSKI PROIZVODI 284
5 ALKOHOL I DRUGA PIĆA 305
6 DRVO I DRVNI PROIZVODI 313
7 KAMEN, KERAMIČKA ROBA I GRAĐEVNI MATERIAL 336
8 KOŽA I KOŽARSKI PROIZVODI 338
9 PAPIR 342
10 STAKLO I PORCULAN 343
11 KEMIČKI PROIZVODI 344
12 RUDARSKI PROIZVODI 349
13 TEKSTILNI PROIZVODI 351
14 METALI I METALNE IZRADE 356
15 RAZLIČITI PREDMETI 359

III. UVOZ

1 ZEMALJSKI PROIZVODI 365
2 KOLONIJALNA ROBA 374
3 ALKOHOL I DRUGA PIĆA 379
4 DRVENE IZRADE 381
5 KOŽNE IZRADE 383
6 PAPIR I PAPIRNE IZRADE 389
7 STAKLO I PORCULAN 397
8 KAMEN, KERAMIČKA ROBA I GRAĐEVNI MATERIAL 402
9 KEMIČKI PROIZVODI 405
10 TEKSTILNI PREDMETI 423
11 METALI I METALNE IZRADE 459
12 PREVOZNA SREDSTVA 508
13 INSTRUMENTI 511
14 RAZLIČITI PREDMETI 514

IV. TRGOVINA

1 ŽIVEŽNA ROBA 525
2 POLJOPRIVREDNI PROIZVODI 594
3 STOKA 612
4 CVEĆE 616
5 PIĆA 617
6 DRVO I DRVNI PROIZVODI 624
7 KOŽA I KOŽNI PROIZVODI 636
8 KEMIČKI PROIZVODI 644
9 TEKSTILNA ROBA 650
10 METALNE IZRADE I APARATI 677
11 ZANATSKE POTREPŠTINE 693
12 PAPIR I KNJIGE 696
13 RAZLIČITA TRGOVINA 701
14 AGENTURNE I KOMISIONALNE RADNJE 723

V. NOVČANI ZAVODI

1 BANKE i ŠTEDIONICE 731
2 OSIGURAVAJUĆA DRUŠTVA 752

VI. POMOĆNA TRGOVAČKA PREDUZEĆA

VII. ADVOKATI

VIII DODATAK

1 PRIVREDNE USTANOVE I ORGANIZACIJE 795
2 ZADRUGARSTVO 804
3 PRIVREDNA ŠTAMPA 809
4 STRANA DIPLOMATSKA PRETSTAVNIŠTVA 813

IX. VOĐ ZA BANJE I PUTOVANJA

CONTENU

I. INDUSTRIE ET GRANDES ENTREPRISES ARTISANALES

Pages

1 INDUSTRIE AGRICOLE ET ALIMENTAIRE 1
2 INDUSTRIE FORESTIÈRE ET DE BOIS 32
3 INDUSTRIE MINIÈRE 72
4 INDUSTRIE D'ALCOOL 77
5 INDUSTRIE DU CUIR 92
6 INDUSTRIE TEXTILE 97
7 CONFECTIONS 116
8 INDUSTRIE DE PIERRES 125
9 INDUSTRIE CÉRAMIQUE 130
10 INDUSTRIE DE CONSTRUCTION 140
11 INDUSTRIE DU VERRE 150
12 INDUSTRIE DU PAPIER 152
13 INDUSTRIE GRAPHIQUE 158
14 INDUSTRIE CHIMIQUE 164
15 INDUSTRIE MÉTALLURGIQUE 190
16 INDUSTRIE ÉLECTROTECHNIQUE 223
17 INDUSTRIES DIVERSES 233

II. EXPORTATION

1 PRODUITS DE L'AGRICULTURE ET DE LA MINOTERIE 241
2 FRUITS ET PRODUITS DE FRUITS 270
3 PLANTES INDUSTRIELLES ET MÉDICINALES 280
4 ANIMAUX ET PRODUITS D'ANIMAUX 284
5 BOISSONS ALCOOLIQUES ET AUTRES 305
6 BOIS ET ARTICLES EN BOIS 313
7 MATÉRIAUX DE CONSTRUCTION 336
8 CUIR ET ARTICLES EN CUIR 338
9 PAPIER 342
10 VERRE ET PORCELAINE 343
11 PRODUITS CHIMIQUES 344
12 PRODUITS MINIERS 349
13 PRODUITS TEXTILES 351
14 MÉTAUX ET ARTICLES EN MÉTAL 356
15 DIVERS 359

III. IMPORTATION

1 PRODUITS AGRICOLES ET ALIMENTAIRES 365
2 DENRÉES COLONIALES 374
3 BOISSONS ALCOOLIQUES ET AUTRES 379
4 OBJETS EN BOIS 381
5 CUIR ET ARTICLES EN CUIR 383
6 PAPIER ET ARTICLES EN PAPIER 389
7 VERRE ET PORCELAINE 397
8 PIERRES, CÉRAMIQUE ET MATÉRIEL DE CONSTRUCTION 402
9 PRODUITS CHIMIQUE 405
10 TEXTILES 423
11 MÉTAUX ET ARTICLES EN MÉTAL 459
12 MOYENS DE TRANSPORT 508
13 INSTRUMENTS 511
14 DIVERS 514

IV. COMMERCE

1 PRODUITS ALIMENTAIRES 525
2 PRODUITS AGRICOLES 594
3 BÉTAIL 612
4 FLEURS 616
5 BOISSONS 617
6 BOIS ET PRODUITS DE BOIS 624
7 CUIR ET ARTICLES EN CUIR 636
8 PRODUITS CHIMIQUES 644
9 TEXTILES 650
10 APPAREILS ET ARTICLES EN MÉTAL 677
11 FOURNITURES POUR ARTISANS 693
12 PAPIER ET LIVRES 696
13 DIVERS 701
14 AGENCES ET ENTREPRISES DE COMMISSION 723

V. INSTITUTIONS FINANCIÈRES

1 BANQUES ET CAISSES D'ÉPARGNE 731
2 SOCIÉTÉS D'ASSURANCE 752

VI. ENTREPRISES COMMERCIALES INTERMÉDIAIRES

VII. AVOCATS . . . . . .

VIII. SUPPLÉMENT

1 ORGANISATIONS ET CORPORATIONS ÉCONOMIQUES 795
2 COOPÉRATIVES 804
3 PRESSE ÉCONOMIQUE 809
4 AGENCES ÉTRANGÈRES DIPLOMATIQUES ET CONSULAIRES 813

IX. GUIDE DES VILLÉGIATURES ET VOYAGES

INHALT

I. INDUSTRIE UND GRÖSSERE GEWERBE-UNTERNEHMUNGEN

Seite

1 LANDWIRTSCHAFTLICHE UND NAHRUNGSMITTELINDUSTRIE 1
2 HOLZ- UND WALDINDUSTRIE 32
3 BERGWERKSINDUSTRIE 72
4 ALKOHOL- UND GETRÄNKEINDUSTRIE 77
5 LEDERINDUSTRIE 92
6 TEXTILINDUSTRIE 97
7 BEKLEIDUNGSINDUSTRIE 116
8 STEININDUSTRIE 125
9 KERAMISCHE INDUSTRIE 130
10 BAUINDUSTRIE 140
11 GLASINDUSTRIE 150
12 PAPIERINDUSTRIE 152
13 GRAPHISCHE INDUSTRIE 158
14 CHEMISCHE INDUSTRIE 164
15 METALLINDUSTRIE 190
16 ELEKTROTECHNISCHE INDUSTRIE 223
17 VERSCHIEDENE INDUSTRIEN 233

II. AUSFUHR:

1 LANDWIRTSCHAFTLICHE UND MÜHLENPRODUKTE 241
2 FRÜCHTE UND FRÜCHTENPRODUKTE 270
3 INDUSTRIE- UND HEILPFLANZEN 280
4 TIERE- UND TIERPRODUKTE 284
5 ALKOHOLISCHE- UND SONSTIGE GETRÄNKE 305
6 HOLZ- UND HOLZPRODUKTE 313
7 BAUMATERIALIEN 336
8 LEDER- UND LEDERWAREN 338
9 PAPIER 342
10 GLAS- UND PORZELLAN 343
11 CHEMISCHE PRODUKTE 344
12 PRODUKTE DER BERGWERKSINDUSTRIE 349
13 TEXTIL- PRODUKTE 351
14 METALLE- UND METALLWAREN 356
15 VERSCHIEDENES 359

III. EINFUHR:

1 LANDESPRODUKTE- UND NAHRUNGSMITTEL 365
2 KOLONIALWAREN 374
3 ALKOHOLISCHE- UND SONSTIGE GETRÄNKE 379
4 HOLZWAREN 381
5 LEDERWAREN 383
6 PAPIER- UND PAPIERWAREN 389
7 GLAS- UND PORZELLAN 397
8 STEINE, KERAMISCHE- UND BAUMATERIALIEN 402
9 CHEMISCHE PRODUKTE 405
10 TEXTILWAREN 423
11 METALLE- UND METALLVAREN 459
12 VERKEHRSMITTEL 508
13 INSTRUMENTE 511
14 VERSCHIEDENES 514

IV. HANDEL:

1 LEBENSMITTEL 525
2 LANDWIRTSCHAFTLICHE PRODUKTE 594
3 VIEH 612
4 BLUMEN 616
5 GETRÄNKE 617
6 HOLZ- UND HOLZPRODUKTE 624
7 LEDER- UND LEDERWAREN 636
8 CHEMISCHE PRODUKTE 644
9 TEXTILWAREN 650
10 METALLWARE- UND APPARATE 677
11 GEWERBE- BEDARFSARTIKEL 693
12 PAPIER- UND BÜCHER 696
13 VERSCHIEDENES 701
14 AGENTUREN UND KOMMISSIONS GESCHÄFTE 723

V. GELDINSTITUTE

1 BANKEN- UND SPARKASSEN 731
2 VERSICHERUNGSGESELLSCHAFTEN 752

VI. VERSCHIEDENE HILFSGEWERBE DES HANDELS

VII. RECHTSANWÄLTE

VIII. ANHANG

1 WIRTSCHAFTSORGANISATIONEN UND KORPORATIONEN 795
2 GENOSSENSCHAFTEN 804
3 WIRTSCHAFTSPRESSE 809
4 FREMDE KONSULARVERTRETUNGEN 813

IX. BÄDER UND REISEFÜHRER

CONTENTS

I. INDUSTRY AND LARGER PROFESSIONAL ENTERPRISES

Page

1 AGRICULTURAL AND PROVISION INDUSTRY 1
2 WOODEN INDUSTRY 32
3 MINING INDUSTRY 72
4 ALCOHOL AND DRINKS INDUSTRY 77
5 LEATHER INDUSTRY 92
6 TEXTILE INDUSTRY 97
7 CLOTHING INDUSTRY 116
8 STONE INDUSTRY 125
9 CERAMIC INDUSTRY 130
10 BUILDING INDUSTRY 140
11 GLASS INDUSTRY 150
12 PAPER INDUSTRY 152
13 GRAPHIC. INDUSTRY 158
14 CHEMICAL INDUSTRY 164
15 METALLIC INDUSTRY 190
16 ELECTROTECHNICAL INDUSTRY 223
17 VARIOUS INDUSTRIES 233

II. EXPORT

1 AGRICULTURAL AND MILLS' PRODUCTS 241
2 FRUITS AND PRODUCTS OF FRUITS 270
3 INDUSTRIAL AND MEDICINAL PLANTS 280
4 ANIMALS AND ANIMAL PRODUCTS 284
5 ALCOHOLIC AND OTHER DRINKS 305
6 WOOD AND WOOD PRODUCES 313
7 BUILDERS' MATERIALS 336
8 LEATHER AND LEATHER GOODS 338
9 PAPER 342
10 GLASS AND PORCELAIN 343
11 CHEMICAL PRODUCES 344
12 MINING PRODUCTS 349
13 TEXTILE PRODUCES 351
14 METAL AND METAL GOODS 356
15 VARIOUS 359

III. IMPORT

1 AGRICULTURAL AND ALIMENTARY PRODUCTS 365
2 COLONIAL GOODS 374
3 ALCOHOLIC AND OTHER DRINKS 379
4 WOODEN WARE 381
5 LEATHER AND LEATHER GOODS 383
6 PAPER AND PAPER WARE 389
7 GLASS AND PORCELAIN 397
8 STONES, CERAMIC AND BUILDING MATERIALS. 402
9 CHEMICAL PRODUCTS 405
10 TEXTILE GOODS 423
11 METALS AND METAL GOODS 459
12 MEANS OF COMMUNICATION 508
13 INSTRUMENTS 511
14 VARIOUS 514

IV. TRADE

1 FOOD ARTICLES 525
2 AGRICULTURAL PRODUCES 594
3 CATTLE 612
4 FLOWERS 616
5 DRINKS 617
6 WOOD AND WOODEN WARE 624
7 LEATHER AND LEATHER GOODS 635
8 CHEMICAL PRODUCTS 644
9 TEXTILE GOODS 650
10 METAL GOODS AND APPARATUSES 677
11 SUPPLIES FOR TRADE 693
12 PAPER AND BOOKS 696
13 VARIOUS 701
14 AGENCIES AND COMMISSION - BUSINESS 723

V. FINANCIAL ESTABLISHMENTS

1 BANKS AND SAVINGS - BANKS 731
2 INSURANCE COMPANIES 752

VI. AUXILIARY COMMERCIAL UNDERTAKINGS

VII. LAWYERS

VIII. SUPPLEMENT

1 ECONOMIC ORGANIZATIONS AND CORPORATIONS 795
2 COOPERATIVE ASSOCIATIONS 804
3 ECONOMICAL PRESS 809
4 FOREIGN CONSULAR REPRESENTATIONS 813

IX. GUIDE FOR BATHS AND TRAVELLING

CONTENUTO

I. INDUSTRIA E GRANDI IMPRESE D'ARTIGIANI

Pagina

1 INDUSTRIA AGRICOLA ED ALIMENTARE 1
2 INDUSTRIA FORESTALE E DEL LEGNO 32
3 INDUSTRIA MINERARIA 72
4 INDUSTRIA D'ALCOOL E DI BEVANDE 77
5 INDUSTRIA DEL CUOIO 92
6 INDUSTRIA DEI TESSUTI 97
7 CONFEZIONI 116
8 INDUSTRIA DELLA PIETRA , ... 125
9 INDUSTRIA CERAMICA 130
10 INDUSTRIA DA COSTRUZIONI 140
11 INDUSTRIA DEL VETRO 150
12 INDUSTRIA DELLA CARTA 152
13 INDUSTRIA DELLA STAMPA 158
14 INDUSTRIA CHIMICA 164
15 INDUSTRIA METALLURGICA 190
16 INDUSTRIA ELETTROTECNICA 223
17 INDUSTRIE VARIE 233

II. ESPORTAZIONE

1 ARTICOLI AGRICOLI E DELL'INDUSTRIA MULINARIA 241
2 FRUTTA E PRODOTTI DI FRUTTA 270
3 PIANTE INDUSTRIALI E MEDICINALI 280
4 ANIMALI E PRODOTTI ANIMALI 284
6 BEVANDE ALCOOLICHE ED ALTRE 305
6 LEGNO E PRODOTTI DI LEGNO 313
7 PIETRA, ARTICOLI DI CERAMICA E MATERIALI DA COSTRUZIONI 336
8 CUOIO ED ARTICOLI DI CUOIO 338
9 CARTA 342
10 VETRAMI E PORCELLANE 343
11 PRODOTTI CHIMICI 344
12 PRODOTTI MINERARI 349
13 TESSUTI 351
14 METALLI ED ARTICOLI METALLICI 356
15 ARTICOLI VARI 359

III. IMPORTAZIONE

1 PRODOTTI AGRICOLI ED ALIMENTARI 365
2 COLONIALI 374
3 BEVANDE ALCOOLICHE ED ALTRE 379
4 ARTICOLI DI LEGNO 381
5 ARTICOLI IN CUOIO 383
6 CARTA ED ARTICOLI DI CARTA 389
7 VETRI E PORCELLANE 397
8 PIETRA, ARTICOLI DI CERAMICA E MATERIALE DA COSTRUZIONE 402
9 PRODOTTI CHIMICI 405
10 TESSUTI 423
11 METALLI ED ARTICOLI IN METALLO 459
12 MEZZI DI TRASPORTO 508
13 ISTRUMENTI 511
14 ARTICOLI VARI 514

IV. COMMERCIO:

1 GENERI ALIMENTARI 525
2 PRODOTTI DELL'AGRICOLTURA 594
3 BESTIAME 612
4 FIORI 61o
5 BEVANDE 617
6 LEGNO ED ARTICOLI DI LEGNO 624
7 CUOIO ED ARTICOLI DI CUOIO 636
8 PRODOTTI CHIMICI 644
9 TESSUTI 650
10 APPARECCHI ED ARTICOLI DI METALLO 677
11 FORNITURE PER ARTIGIANI 693
12 CARTA E LIBRI 696
13 VARIO 701
14 STUDI DI RAPPRESENTANZE E COMMISSIONI 723

V. INSTITUTI FINANZIARI

1 BANCHE E CASSE DI RISPARMIO 731
2 SOCIETÀ D'ASSICURAZIONI 752

VI. IMPRESE COMMERCIALI AUSILIARIE

VII. AVVOCATI

VIII. SUPLEMENTO

1 ENTI ED ORGANIZZAZIONI 795
2 ORGANIZZAZIONI COOPERATIVE 804
3 PUBBLICAZIONI ECONOMICO - COMMERCIALI 809
4 RAPPRESENTANZE CONSOLARI ESTERE 813

IX. GUIDA PER BAGNI E TURISMO

Регистар

Registar

Table de matières

Branchen – Verzeichnis

Index of trades

Indice generale delle materie

Регистар

Инд. = индустрија; Изв. = извоз; = Ув. = увоз; Трг. = трговина

Агентурне и комисионалне радње, 725
Адвокати, 777
Аеропланн и делови, Инд. 190
Аеропланске елисе, Инд. 32
Аеропланско дрво, Инд. 32
Азбесни подови, Инд. 125
Азбесни подови, Ув. 402
Акумулатори, Инд. 223
Акумулаторско олово и блато, Изв. 356
Алат за занат, Изв. 356
Алат за индустрију и занате, Инд. 190
Алат за занат и индустрију, Ув. 456
Алат за столаре, Изв. 313
Албумин, Инд. 164
Албумин, Изв. 344
Алкалоиди, Ув. 405
Алкохол, Инд. 77
Алкохол, Изв. 305
Алпака роба, Ув. 475
Алуминиј, Ув. 462
Алуминијев хидрат, Инд. 164
Алуминијев хидрат, оксид, и сулфат, Изв. 344
Алуминијев оксид, Инд. 164
Алуминијев сулфат, Инд. 165
Алуминијско посуђе Инд. 211
Алуминијски резервоари, Инд. 212
Амилалкохол, Инд. 165
Амонијак, Инд. 165
Амонијак, Ув. 405
Амонијачна сода, Инд. 184
Амонијачна сода, Изв. 348
Аноде за електричне пећи, Инд. 223
Аноде, Изв. 359
Антимон, Инд. 191
Антимон, Ув. 462
Антимонит, Инд. 72
Антимонов оксид, Изв. 349
Апарати и материјал за аутогено сваривање и резање, Ув. 467
Апарати за вештачко лежење перади, Инд. 191
Апарати за вештачко лежење перади, Ув. 463
Апарати за гашење ватре, Инд. 191
Апарати за гашење ватре, Изв. 356
Апарати за кућну производњу сода воде, Инд. 191
Апарати ортопедски, Инд. 209
Апарати за рисање, дрвени, Инд. 33
Апарати за рогато благо, Инд. 191
Апарати за рогато благо, Изв. 356
Апарати за рогато благо, Ув. 462
Апарати за штрцање, боја, лакова, итд., Инд. 191
Апарати за штрцање, боја, лакова итд., Ув. 463
Апретура, Заводи за-, Инд. 97
Арапска гума (лепило), Инд. 169
Арматуре, Инд. 191
Арматуре, Изв. 356
Арматуре, Ув. 463
Арпацик, Изв. 252
Арсен, Ув. 405
Арсеник, Инд. 72
Арсеник, Изв. 349
Астрахан, имитација (в. Кример), Инд. 104
Асфалт и мастикс, Изв. 344
Асфалт и мастикс, Инд. 165
Асфалтни камен и битумен, Ув. 402
Асфалт, Ув. 405
Аутобусна предузећа, 761
Аутоматске оловке, Изв. 362
Аутомобили, делови и прибор за аутомобиле, Ув. 508
Аутомобилске каросерије, Инд. 199
Афионске задруне 808
Ацетат Калцијев, Инд. 169
Ацетати, Инд. 164
Ацетати, Изв. 344
Ацетилен растворени, Инд. 164
Ацетон, Инд. 164
Ацетон и ацетонско уље, Изв. 344
Ацетонска уља, Инд. 187
Ацетонско уље, Изв. 344

Бадеми слатки, ољуштени, Изв. 270
Бадњеви, Инд. 33
Базари, Трг. 716
Бакар, Ув. 463
Бакар и бакарни полу производи, Инд. 191
Бакар сирови, Инд. 192
Бакарна руда, Инд. 72
Бакарна руда, Изв. 349
Бакарна ужета, Инд. 219
Бакарни полупроизводи, Инд. 191
Бакрени котлови за печење, Изв. 356
Банке и штедионице, 731
Баршун, Инд. 97
Баршун, Ув. 423
Бастингс (в. Дрво тврдо резано), Инд. 41
Батерије и елементи, Инд. 223
Бачве, Инд. 33
Бачве, Изв. 313
Бачве, железне, Инд. 191
Безалкохолна пића, Инд. 78
Бездрвни папир, Инд. 155
Бела глина, Инд. 73
Бела дрвењача, Инд. 152
Бела лепенка, Изв. 342
Бела уља, Инд. 187
Беле ковине за лежаје, Инд. 192
Беле ковине за лежаје, Ув. 464
Бели цемент, Ув. 405
Белило цинково, Инд. 167
Белионице и заводи за апретуру, Инд. 97
Бензин, Инд. 165
Бензин, Ув. 405
Бензол, Инд. 165
Бензол, Изв. 344
Бензол, Ув. 406
Берлинске мараме Инд. 120
Бетонске израде, Инд. 130
Библијски папир, Инд. 152
Биљари, Инд. 33
Биље лековито, Изв. 281
Биље лековито, Ув. 416
Биљке расадне, Инд. 25
Битумен, Ув. 402
Бичалице, Инд. 33
Бичалице, Изв. 313
Бичеви, Инд. 92
Благајне аутоматске за штедњу, Инд. 192
Благајне железне, Инд. 192
Благајне железне Ув. 464
Благајне контролне Ув. 464
Благо рогато, Трг. 612
Блокови контролни, Инд. 152
Бојадисани папир, Инд. 152
Бојадисаонице и заводи за кемичко чишћење, Инд. 97

BIBLE PRINTING MADE BY SMITH & MEYNIER PAPER MILLS LTD., SUŠAK

Боје за покривање и чување од рђе, Инд. 167
Боје за покривање и чување од рђе, Изв. 345
Боје кемичке, Инд. 166
Боје кемичке, Изв. 344
Боје, лак, фирнис и лањено уље. Ув. 406
Боје минералне, Инд. 166
Боје минералне, Изв. 345
Боје неотровне, Ув. 408
Боје уљене, Инд. 175
Боје штампарске, Инд. 166
Боје штампарске, Изв. 345
Боје штампарске, Ув. 409
Боксит, Инд. 72
Боксит, Изв. 350
Бонбони, Инд. 1
Бонбони, Изв. 339
Бонбони медицински, Инд. 167
Бонбони медицински, Изв. 345
Боракс, Инд. 167
Борова киселина, Инд. 171
Борове шишарице (чешери), Изв. 283
Боровица, Изв. 280
Боровица, Ув. 365
Боце, Инд. 150
Боце и чаше, Изв. 343
Бочице медицинске, Изв. 343
Браварска роба, Инд. 192
Браварска роба, Изв. 356
Браварски производи, Ув. 464
Брашно, Изв. 241
Брашно, Ув. 365
Брашно дечје, Инд. 2
Брашно дечје, Ув. 409
Брашно коштано, Инд. 173
Брашно коштано, Изв. 347
Брашно крвно, Инд. 174
Брашно крвно, Изв. 347
Брашно шамотно Инд. 139
Брашно (в. Млинови за житарице), Инд. 13
Брашно од пиринча, Изв. 243
Брескве (в. Воће свеже), Изв. 275
Бријачке потрепштине, Ув. 513
Бријачке потрепштине, Трг. 693
Брикет, Ув. 521
Брикетарнице, Инд. 72
Брисала из гуме, Инд. 233
Бродарски под, Инд. 33
Бродарски подови, Изв. 313
Бродоградња, Инд. 140
Брокатни папир, Инд. 157
Брончани полупроизводи, Инд. 206
Брусови и тоцила, Инд. 125
Брусови и тоцила, Изв. 336
Брусови и тоцила, Ув. 402
Брушење стакла, Инд. 150
Букови железнички прагови, Инд. 70
Букови штапови, Инд. 67
Бундевино уље (в. Вегетабилно уље), Инд. 30
Бундевино уље (в. Вегетабилно уље), Изв. 267
Бурзовни мешетари, 759
Бутилацетат, Инд. 167
Бутина (в. Месне прерађевине), Инд. 7
Бухач, Изв. 280
Бутина (в. Разне месне прерађевине), Изв. 301
Ваге, Инд. 219
Ваге и утези, Ув. 513
Вагонети, Инд. 220
Вагонети, Ув. 511
Вагони, Инд. 205
Вазелин и препарати, Ув. 423
Вазелин технички, Инд. 189
Валовита лепенка, Инд. 155
Ваљана жица, Инд. 222
Ваљано железо, Изв. 359
Ваљци за цесте, Ув. 504
Ванилијев шећер, Инд. 27
Вата, Изв. 350
Вата и вателин, Инд. 114
Вата и вателин, Ув. 450
Вата и завојни материјал, Ув. 450
Вателин, Инд. 114
Вателин, Ув. 450
Ватрогасне потрепштине, Трг. 685
Ватрогасне справе и потрепштине, Ув. 504
Ватрогасне справе и потрепштине, Трг. 685
Ватрогасне справе моторне, Инд. 220
Ватрогасне справе ручне, Инд. 220
Ватрогасне справе ручне и моторне, Инд. 220
Вегетабилно уље, Инд. 30
Вегетабилно уље, Изв. 267
Вегетабилно уље, Ув. 422
Везене израде, Изв. 355
Везице (врпце) за ципеле, Инд. 115
Безице кожнате за обућу, Инд. 97
Вентилатори, Инд. 220
Весла и вратила, Инд. 69
Весла и вратила, Изв. 334
Ветеринарски производи, Инд. 189
Ветеринарски производи, Изв. 349
Ветеринарски серум, Инд. 183
Ветеринарски серум, Изв. 348
Вешалице за одела, Инд. 70
Вешалице за одела, Изв. 334
Вештачка гнојива, Инд. 185
Вештачка гнојива, Изв. 384
Вештачка гнојива, Ув. 409
Вештачка жбука, Инд. 129
Вештачка роговина, камени орах и друго, Инд. 239
Вештачки камен и мрамор, Инд. 129
Вештачки камен од плутаче, Инд. 240
Вештачко цвеће, Инд. 239
Вештачко цвеће, Трг. 615
Вијци, Инд. 217
Винарско-виноградарске и подрумарске задруге 807
Вино, Инд. 89
Вино, Изв. 308
Вино десертно, Ув. 381
Вино, пенушаво, Инд. 84
Вино пенушаво, Ув. 381
Вино, пиво и ракија, Трг. 617
Виновица, Инд. 91
Виновица, Изв. 312
Винска киселина, Ув. 415
Ински камен, Изв. 349
Вињак (Коњак), Инд. 87
Вињак, Изв. 308
Вишње (в. воће свеже), Изв. 275
Влачана вуна, Инд. 115
Воде минералне, Инд. 74
Воде минералне, Изв. 306
Водиков супероксид (Хиперол), Изв. 349
Водоградње, Инд. 149
Водоник, Инд. 189
Восак, Изв. 291
Восак, Ув. 423
Восак за кожу, Инд. 178
Восак и лаштила за подове, Инд. 189
Восак печатни, Инд. 179
Воћарске задруге 807
Воће свеже, Изв. 275
Воће сушено, Изв. 274
Воће и поврће, Трг. 608
Воћне консерве, Инд. 6
Воћне консерве, Изв. 270
Воћни дестилати, Инд. 78
Воћни дестилати, Изв. 312
Воћни етери, Инд. 79
Воћни сокови, Инд. 91
Воћни сокови, Изв. 312
Воштано платно, Ув. 436
Вратила, Инд. 69
Вратила, Изв. 334
Врбе за кошарске израде, Инд. 70
Вретена за циркуларне пиле, Инд. 220
Вреће папирнате, Инд. 157
Вреће (џакови) Инд. 115
Вреће, Ув. 426
Вреће, Трг. 673
Вреће папирне, Инд. 157
Вреће папирне, Изв. 342
Врпце гумене, Инд. 112
Врпце за изолирање, Инд. 232
Врпце за изолирање, Ув. 451
Врпце за писаће стројеве, Инд. 240
Врпце за ципеле, Инд. 115
Врпце памучне и вунене, Инд. 112
Врпце свилене, Инд. 112
Вуна, Изв. 355
Вуна, Ув. 451
Вина, Трг. 674
Вуна дрвена, Инд. 70
Вуна дрвена, Изв. 334
Вуна за млинска сита, Ув. 445
Вуна оловна, Инд. 209
Вуна чешљана (влачана), Инд. 115
Вунена роба и предиво, Ув. 452
Вунена тканина, Инд. 110
Вунени тракови (врпце), Инд. 112
Вунено платно за заставе и шамије, Инд. 108
Вунено предиво Инд. 109
Вунено предиво, Ув. 452
Галантериска кожната роба, Инд. 95
Галантеријска кожната роба, Изв. 338
Галантеријска кожната роба, Ув. 384

Галантеријска, нирнбершка роба и базари, Трг. 716
Галантеријске израде, Ув. 517
Галантеријске металне израде, Инд. 206
Галантеријске металне израде, Изв. 357
Галванизовање, Инд. 198
Галица зелена, Инд. 169
Галица модра, Инд. 169
Галица модра, Ув. 411
Гамашне, Инд. 93
Гамашне од сукна и филца, Инд. 116
Гарнитуре железне за млинско камење, Инд. 222
Геодетски инструменти, Инд. 199
Гимнастичке дрвене потрепштине, Инд. 64
Гипс, Инд. 137
Гипс, Изв. 337
Гипс, Ув. 403
Глазбени инструменти, Инд. 235
Главице за сифонске боце, Инд. 199
Главице за сифонске боце, Ув. 473
Главне средишње задруге, 805
Глауберова сол, Инд. 169
Глачала електрична, Инд. 223
Глачала, Изв. 357
Гликоза, Инд. 3
Глина, Ув. 412
Глина бела и зелена, Инд. 73
Глина бела и зелена, Изв. 350
Глина каолинска, Инд. 73
Глина каолинска, Изв. 350
Глинена роба, Инд. 137
Глинене пећи, Инд. 138
Глинене пећи, Изв. 338
Глинене цеви, Изв. 337
Глицерин, Изв. 345
Глицерин сирови, Инд. 169
Гљиве, Изв. 243
Гнојива, Изв. 348
Гнојива уметна, Ув. 409
Говеда и телад, Изв. 284
Гориво дрво, Трг. 624
Горка сол, Инд. 169
Горњи делови за ципеле, Инд. 96
Готова одела, (в. конфекција), Инд. 118
Градња бродова и чамаца, Инд. 140
Градња путева, мостова и железничких пруга, Инд. 140
Градња силоса, Инд. 142
Градња фабричких димњака и огревних направа, Инд. 145
Грађа, Инд. 35
Грађа, Изв. 317
Грађа за скретнице и мостове, Изв. 329
Грађа импрегнисана свију врста, Инд. 47
Грађа скретничка и мосна, Инд. 47
Грађевни материјал, Трг. 701
Грађевни предузетници и предузећа, Инд. 143
Грађевно дрво, Изв. 313
Грађевно дрво, Трг. 624
Грамофони и грамофонске плоче, Инд. 235
Грамофонске плоче, Изв. 361
Гранит, Инд. 127
Грахорица, Изв. 365
Грахорице, Изв. 245
Графит, Инд. 73
Графит, Инд. 169
Графит, Изв. 345
Графит, Ув. 412
Графит за лаштење штедњака, Инд. 235
Графички-уметни заводи, Инд. 164
Грашак, Инд. 244
Грашак, Изв. 365
Греде (в. Дрво мекано резано), Инд. 35
Грожђе (в. воће свеже), Изв. 275
Гума арапска (лепило), Инд. 169
Гумена хигијенска роба, Инд. 235
Гумене израде, Инд. 235
Гумене израде, Ув. 519
Гумене израде (ђонови, потпетице, цеви итд.), Изв. 361
Гумене потпетице, Изв. 361
Гумене цеви, Изв. 361
Гумени ђонови, Изв. 361
Гумени тракови, Инд. 112
Гумиране кабанице, Изв. 352
Гумирано платно, Ув. 436
Гуњеви (ћебета), Инд. 103
Гуњеви, Ув. 444

Даске за цртање, Инд. 67
Даске (в. Дрво мекано резано), Инд. 35
Дашчице за ролете, Инд. 34
Двоколице, Инд. 197
Двоколице, Изв. 356
Двоколице, Ув. 509
Двоколице, Трг. 710
Двоколице и трокопице дечје, Инд. 197
Двоколице моторне, Ув. 510
Девоционалије, Инд. 234
Девоционалије, Ув. 515
Декстрин, Инд. 3
Декстрин, Изв. 243
Делови железни за трансмисије, Инд. 197
Делови за сандуке, Изв. 330
Делови за стројеве, Инд. 196
Десертно вино, Ув. 381
Дестилати воћни, Инд. 78
Дестилати воћни, Изв. 312
Дестилација катранских производа, Инд. 167
Дечја колица, Инд. 200
Дечја конфекција, Инд. 118
Дечја конфекција, Ув. 428
Дечје брашно, Инд. 2
Дечје брашно, Ув. 409
Дивљач, Изв. 284
Дивљач, Трг. 591
Дивљи кестени, Изв. 281
Диететички препарати, Инд. 167
Дизала и транспортне направе, Инд. 197
Дизала и транспортне направе, Ув. 469
Димњаци железни, Инд. 197
Диње (в. Воће свеже), Изв. 275
Дипломатска претставништва, 813
Длака, Изв. 360
Дневници, Привредни, 810
Доколенице (Гамаше), Инд. 93
Документни папир Инд. 152
Документни папир, Изв. 342
Домаћа паробродарска друштва, 770
Драго камење, Ув. 505
Драгуљарска роба, Трг. 710
Дрвена вуна, Инд. 70
Дрвена вуна, Изв. 334
Дрвена дугмета, Инд. 234
Дрвена и кошарачка роба, Трг. 635
Дрвене коцке за тарацање, Инд. 48
Дрвене кутије, Инд. 49
Дрвене куће, Инд. 49
Дрвене папуче, Изв. 330
Дрвене пете, Инд. 55
Дрвене пете, Изв. 330
Дрвене ременице, Инд. 62
Дрвене ролете, Инд. 62
Дрвене ролете, Изв. 330
Дрвени иконостаси, Инд. 47
Дрвени калупи, Инд. 48
Дрвени калупи, Изв. 329
Дрвени катран, Изв. 345
Дрвени клинци, Инд. 48
Дрвени клинци, Изв. 329
Дрвени котачи замашњаци, Инд. 49
Дрвени креч, Изв. 347
Дрвени сандуци, Инд. 63
Дрвени угљен, Инд. 68
Дрвени угљен, Изв. 332
Дрвени умиваоници за кабине, Инд. 69
Дрвени чепови, Инд. 34
Дрвени чепови, Изв. 313
Дрвено оруђе за пољопривреду и занат, Инд. 55
Дрвењача, Инд. 152
Дрвењача, бела, Инд. 152
Дрвна лепенка, Инд. 154
Дрвни катран, Инд. 170
Дрвни креч, Инд. 167
Дрвни папир, Инд. 155
Дрвно уље, Инд. 188
Дрво аеропланско, Инд. 32
Дрво огревно и грађевно и угљен, Трг. 624
Дрво грађевно, Трг. 624
Дрво грађевно и техничко, Изв. 313
Дрво за жељезничке вагоне, Инд. 45
Дрво за железничке вагоне, Изв. 327
Дрво за рудокопе, Инд. 45
Дрво за рудокопе, Изв. 327
Дрво за целулозу, Инд. 45
Дрво за целулозу, Изв. 327
Дрво мекано резано (грађа), Инд. 35
Дрво мекано резано (грађа), Изв. 317
Дрво огревно, Инд. 39
Дрво огревно, Изв. 321
Дрво тврдо резано, Инд.. 41
Дрво тврдо резано, Изв. 324
Дрво укочено (шперплоче), Инд. 45
Дрво укочено (шперплоче), Изв. 327
Дрво укочено, (шперплоче), Ув. 381
Држала за метле, Инд. 45
Држала за метле, Изв. 327
Дрљаче, Ув. 487
Дрљаче и плугови, Инд. 197
Дроге, Изв. 281
Дроге, Ув. 409
Дршци за кишо-

Боје за покривање и чување од рђе, Инд. 167
Боје за покривање и чување од рђе, Изв. 345
Боје кемичке, Инд. 166
Боје кемичке, Изв. 344
Боје, лак, фирнис и лањено уље. Ув. 406
Боје минералне, Инд. 166
Боје минералне, Изв. 345
Боје неотровне, Ув. 408
Боје уљене, Инд. 175
Боје штампарске, Инд. 166
Боје штампарске, Изв. 345
Боје штампарске, Ув. 409
Боксит, Инд. 72
Боксит, Изв. 350
Бонбони, Инд.
Бонбони, Изв.
Бонбони медицинс[ки] Инд.
Бонбони меди[цински] Изв.
Боракс, Ин[д.]
Борова к[ад.] Инд.
Борос[ирана] Инд.
Бо[ја] (у[ље]
Брокатни папир, Инд. 157
Брончани полупроизводи, Инд. 206
Брусови и тоцила, Инд. 125
Брусови и тоцила, Изв. 336
Брусови и тоцила, Ув. 4[07]
Брушење стакла, Инд.
Букови железнич[ки] прагови, Инд.
Букови штап[ови] Инд.
Бундевин[а] гетабан[ска] Инд.
Бун[ика]
ћу, Инд.
Вентила[тор]
Весла
Ви[но]
Бе[лило]
Ув.
Девоционалије, Инд.
Девоционалије, Ув.
Декстрин, Инд.
Декстрин, Изв.
Делови железни за трансмисије, Инд.
Делови за сандуке, Изв.
Делови за стројеве, Инд.
Дрвени катран, Изв.
Дрвени клинци, Инд.
Дрвени клинци, Изв.
Дрвени котачи за машњаци, Инд.
Дрвени креч, Изв.
Дрвени сандуци, Инд.
Дрвени угљен, Инд.
Дрвени угљен, Изв.
Дрвени умиваоници за кабине, Инд.
Дрвени чепови, Инд.
Дрвени чепови, Изв.
Дрвено оруђе за пољопривреду и
занат, Инд.
Дрвењача, бела, Инд.
Дрвењача, бела, Изв.
Емајлирано посуђе, Инд.
Емајлни лакови, Инд.
Есенције, Ув.
Есенције за рум и ликере, Инд.
Етери, Инд.
Етери, Изв.
Етери воћни, Инд.
Етерична уља, Инд.
Етерична уља, Изв.
Етерична уља, Ув.
Етикете за ађустирање робе, Изв.
Жбука вештачка, Инд.
Желатин технички, Инд.
Желатин технички, Изв.
Желатинске капсуле, Инд.
Железна и метална роба, Трг.
Железна руда, Инд.
Железна руда, Изв.
Железне бачве, Инд.
Железне благајне, Инд.
Железне благајне, Ув.
Железне гарнитуре за млинско камење, Инд.
Железне клупе, Инд.
Железне конструкције, Инд.
Железнички прагови храстови, Инд.
Железнички прагови храстови, Изв.
Железнички уређај за индустрију, Ув.
Железо ваљано, Изв.
Железо сирово, Инд.
Железо сирово, Изв.
Железо старо, Изв.
Железо, Талионице —, Инд.
Железо у шипкама и траверзе, Ув.
Женска конфекција, Инд.
Женска конфекција, Ув.
Женска конфекција, Трг.
Женске торбице (в. Галантеријска кожна роба), Инд.
Жеста салмијакова, Ув.
Жива, Инд.
Жигови и резбарске израде, Инд.
Жир и шишка, Изв.
Житарице, Млинови за —, Инд.
Житарске задруге
Жица, Ув.
Жица ваљана, Инд
Жица за музичке инструменте, Инд.
Жична ужета, Ув.
Жичне железнице, Ув
Жично плетиво, Изв.
Жично плетиво, Ув.
Жично плетиво и израде од жице, Инд.
Завесе, Инд.
Завесе, Изв.
Заводи за апретуру, Инд.
Заводи за кемичко чишћење, Инд.
Заводи инсталациони, Инд.
Заводи уметнографички, Инд.
Завојни материјал, Инд.
Завојни материјал, Ув.
Задругарство
Задруге средишње
Заковице бакарне и месингане за бродоградњу, Инд.
Залагаонице,
Замашњаци дрвени, Инд.
Заменица кавина, Инд.
Занатске, радничке и индустријске задруге
Застори (завесе), Инд.
Застори, Ув.
Застори, Трг.
Заступства иностраних паробродарских друштава,
Звона, Инд.
Звона, Изв.
Звона за стоку, Инд.
Звона за стоку, Изв.
Звоновина, Ув.
Згура, Сумпорна —, Изв.
Зелена галица, Инд.
Зелена глина, Инд.
Зелена глина, Изв.
Земаљски производи, Трг.
Земљане боје, Изв.
Земни плин, Инд.
Зимско рубље, Инд.
Зимско рубље, Изв.
Златна, сребрна и драгуљарска роба и сатови, Трг.
Златни и сребрни предмети, Инд.
Златни и сребрни предмети, Изв.
Златнина, сребрнина и драго камење, Ув.
Знанствени апарати, Трг.
Знанствени инструменти, Трг.
Значке, медаље, ордени, Инд.
Знојнице, Инд.
Зоб, Изв.
Зоб, Ув.
Зрак компримирани и текући, Инд.

510
234
515
3
243
197
330
196
381
78
312
167
20
329
345
48
329
49
347
63
68
332
313
34
69
55
152
152
32
356
468
469
356
198
356
198
197
168
410
680
3
410
168
243
3
223
223
58
11
14
8
7
5
32
212
174
410
79
168
345
79
187
349
421
342
129
190
349
190
686
76
351
191
192
464
222
200
222
71
335
507
359
222
359
359
218
506
506
119
428
651
95
419
76
164
283
13
806
507
222
240
504
507
359
487
223
115
355
97
97
229
164
115
450
804
805
198
752
49
5
808
115
444
674
771
221
358
221
358
506
348
169
73
350
594
345
76
123
354
711
220
358
505
697
679
221
121
268
374
190

BIBLE PRINTING MADE BY SMITH & MEYNIER PAPER MILLS LTD., SUŠAK

Зрцала, Инд. 151
Зрцала, Ув. 401
Зубарске потрепштине, Ув. 524

Играчке, Инд. 236
Играчке, Изв. 361
Играчке и друштвене игре, Ув. 520
Игре друштвене, Ув. 520
Изложбе сталне, 764
Изолационе врце, Инд. 232
Изолационе цеви, Инд. 230
Изолирани спроводни материјал, Инд. 232
Израде галантеријске, Ув. 517
Израде гумене, Инд. 235
Израде гумене, Ув. 519
Израде гумене (ђонови, потпетице, цеви итд.), Изв. 361
Израде из воска, Инд. 236
Израде из плута, Инд. 236
Израде из рогоза (плетење), Инд. 47
Израде из трске, Инд. 47
Израде из целулоида, Инд. 236
Израде керамичке, уметничке, Инд. 140
Израде од бетона, Инд. 136
Израде од жице, Инд. 223
Израде крзнене, Инд. 119
Израде крзнене, Изв. 352
Израде од крзна, Ув. 387
Израде од крзна, Трг. 643
Израде од рафије, Инд. 236
Израде од сламе, Инд. 236
Израде од тиштеног папира, Инд. 153
Израде од цемента, Инд. 131
Израде од цемента, Изв. 336
Израде рекламних натписа, Инд. 236
Израде ременарске, Инд. 96
Израде тесарске, и столарске, Инд. 65
Израде токарске и резбарске, Инд. 68
Израде шамотне, Инд. 139
Израде шамотне, Изв. 338
Израђена кожа, Ув. 385
Иконостаси дрвени, Инд. 47
Икре рибље, Изв. 302
Импрегнисане четке (хигијенске), Инд. 234
Импрегнисани телеграфски ступови, Инд. 68
Импрегнисани телеграфски ступови, Изв. 332
Импрегнисано платно, Инд. 106
Индиго папир, Инд. 152
Индиго папир, Изв. 342
Индустријски и пољопривредни стројеви и техничке потрепштине, Трг. 681
Инсталације творничких уређаја, Инд. 148
Инсталациони заводи, Инд. 229
Инсталациони материјал, Инд. 229
Инструменти геодетски, Инд. 199
Инструменти хируршки, Ув. 512
Инструменти музички, Трг. 714
Инструменти музички, Изв. 362
Инструменти музички, Ув. 512
Инструменти, технички, Инд. 199
Инструменти технички, Ув. 473
Индустријски уређај за предузећа, Ув. 473
Инструменти физикални, Ув. 511
Инструменти хируршки, Инд. 199
Информативни листови са привредном рубриком, 812
Јабуке (в. Воће свеже), Изв. 275
Јавна складишта, 761
Јавор цеферасти, Инд. 47
Јагоде (в. Воће свеже), Изв. 275
Јаја, Изв. 287
Јаја, Трг. 591
Јаја мрављa, Изв. 297
Јастучићи за жигове, Инд, 236
Једаћи прибор, Инд. 199
Једаћи прибор, Изв. 357
Једаћи прибор, Ув. 474
Јечам, Изв. 244
Јечам, Ув. 366
Јоргани, Инд. 104
Јужно воће и поврће, Ув. 366
Јутена тканина, Инд. 111
Јутени производи и вреће, Ув. 426

Кабанице гумиране, Изв. 352
Кабанице кишне, Инд. 117
Кабели, Инд. 232
Кава без кофеина, Инд. 3
Кавина примеса и заменица, Инд. 5
Кавина примеса, Изв. 361
Кадуља (в. Лековито биље), Изв. 287
Казеин, Инд. 170
Кајсије (в. Воће свеже), Изв. 275
Какао, Инд. 2
Какаово масло, Инд. 3
Калупи дрвени, Инд. 48
Калупи дрвени, Изв. 329
Калупи метални за ципеле, Инд. 199
Калупи (станце) за металне израде, Инд. 199
Калцијев ацетат, Инд. 169
Калцијев карбид, Инд. 170
Калцијев карбид, Изв. 345
Калцијев цијанамид, Инд. 170
Калцијев цијанамид, Изв. 345
Камен, Изв. 337
Камен вештачки, Инд. 129
Камен клесани, Инд. 127
Камен литографски, Ув. 403
Камен, мрамор и мраморне израде, Ув. 403
Камен сурац, Инд. 73
Камена сол, Инд. 74
Камени угљен, кокс и брикет, Ув. 521
Каменице, Инд. 25
Каменице, Изв. 297
Каменоломи, Инд. 125
Каменина, Инд. 137
Каменоугљени катран, Инд. 170
Каменоугљени катран, Изв. 345
Камење за калдрму, Инд. 126
Камење млинско, Инд. 128
Камење млинско, Изв. 337
Канцеларијски намештај, Инд. 53
Канцеларијски намештај железни, Ув. 481
Каолинска глина, Инд. 73
Каолинска глина, Изв. 350
Капе, Инд. 117
Капе, Ув. 448
Капице станиолне, Инд. 236
Капсуле желатинске, Инд. 190
Капци железни, Инд. 212
Капци железни, Изв. 358
Капци железни, Ув. 492
Карболинеум, Инд. 170
Карболинеум, Изв. 345
Карболинеум, Ув. 412
Карболна киселина, Инд. 171
Карболна киселина, Ув. 414
Карболни креч, Инд. 170
Каросерије, Инд. 48
Каросерије за аутомобиле, Инд. 199
Картон, Изв. 342
Картонажа, Инд. 153
Картонажа, Ув. 390
Картонажа, Трг. 700
Картонажа уресна, Инд. 153
Картотеке, Изв. 342
Катран, Ув. 412
Катран дрвени, Инд. 170
Катран дрвени, Изв. 345
Катран каменоугљени, Инд. 170
Катран каменоугљени, Изв. 345
Катранисана кровна лепенка, Изв. 345
Катранска уља за импрегнисање, Инд. 188
Катранско уље, Инд. 188
Каустична сода, Инд. 184
Каустична сода, Изв. 348
Кварцни песак, Инд. 73
Кварцни песак, Изв. 350
Квасац, Инд. 6
Квасац, Изв. 251
Кекси, Инд. 29
Кемикалије, Ув. 412
Кемикалије за радирање, сигнирање и копирање, Инд. 170
Кемикалије и кемичко-технички производи, Трг. 644
Кемичке боје, Инд. 166
Кемичке боје, Изв. 344
Кемичко-технички производи, Трг. 644
Кемичко фармацеутски препарати, Изв. 346
Кемичко-фармацеутски производи, Трг. 648
Кемичко чишћење, Заводи за —, Инд. 97
Керамичке израде, уметничке, Инд. 140
Керамичке плочице, Изв. 337
Керамички материјал, Ув. 404
Кестени дивљи, Изв. 281
Кетон, Инд. 170
Кетон, Изв. 346
Кина сребрна и алпака роба, Ув. 475
Кининска кора, Ув. 414
Кино апарати, Ув. 561
Кируршки инструменти, Ув. 512
Киселина борова,

Инд. 171
Киселина винска, Ув. 415
Киселина душична, Инд. 171
Киселина душична, Ув. 414
Киселина за акумулаторе, Инд. 171
Киселина карболна, Инд. 171
Киселина карболна, Ув. 414
Киселина лимунова, Ув. 414
Киселина сирћетна, Инд. 171
Киселина сирћетна, Изв. 345
Киселина солна, Инд. 171
Киселина солна, Ув. 414
Киселина сумпорна, Инд. 171
Киселина сумпорна, Изв. 346
Киселина сумпорна, Ув. 414
Киселина угљична, Инд. 171
Киселине масне, Инд. 171
Киселине масне, Ув. 414
Кисик, Инд. 171
Кистови, Инд. 236
Кистови, Изв. 360
Кистови, Ув. 514
Кит стакларски, Инд. 172
Кишне кабанице, Инд. 117
Кишобрани и сунцобрани, Инд. 236
Кишобрани и сунцобрани, Изв. 361
Кишобрани и сунцобрани, Ув. 521
Кишобрани и сунцобрани, Трг. 650
Клаонички уређаји, Ув. 476
Клесани камен, гранит и мрамор, Инд. 127
Клинци дрвени, Инд. 48
Клинци дрвени, Изв. 329
Клишеји, Инд. 158
Клобучина и туљци, Ув. 427
Клозетна седала, Инд. 64
Клозетна седала, Изв. 331
Клорни деривати, Инд. 172
Клорни деривати, Изв. 346
Клорни креч, Инд. 172
Клороформ, Ув. 415
Клупе за паркове из леваног гвожђа, Инд. 200
Књижаре и папирнице, Трг. 696
Књиге, Изв. 342
Књиге и часописи, Ув. 330
Књиговезнице, Инд. 158
Књиговешке потрепштине, Ув. 391
Књиговешке потрепштине, Трг. 694
Кобасице, (в. Месне прерађевине), Инд. 7
Кобасице и салама, Изв. 289
Ковачки мехови, Инд. 237
Ковинска згура и пепео, Изв. 357
Ковчези (Галантеријска кожна роба), Инд. 95
Ковчези плетени, Инд. 48
Ковчези плетени, Изв. 329
Кожа, Трг. 638
Кожа израђена, Ув. 385
Кожа од дивљачи, Изв. 339
Кожа прерађена, Изв. 340
Кожа сирова, Изв. 340
Кожа сирова, Ув. 387
Кожа уметна, Ув. 387
Кожа фабрике, Инд. 93
Кожна роба галантеријска, Инд. 95
Кожната роба, Трг. 641
Кожнате везице за обућу, Инд. 97
Кожнате рукавице, Инд. 96
Козе, Изв. 297
Козметичка средства, Изв. 346
Козметички препарати, Инд. 173
Козметички препарати, Ув. 417
Козметички и парфимеријски производи, Трг. 649
Кокс, Инд. 172
Кокс, Изв. 346
Кокс, Ув. 521
Кола, Инд. 48
Колица дечја, Инд. 200
Коломаз, Инд. 172
Колонијална и шпецерајска роба, Трг. 525
Колонијална роба, Ув. 374
Колофониј, Ув. 415
Комисионалне радње, 723
Компримирани душик, Инд. 167
Компресори, Инд. 200
Конац, Инд. 104
Конац, Ув. 437
Конзерве воћа и поврћа, Инд. 9
Конзерве воћа и поврћа, Изв. 270
Конзерве месне, Инд. 5
Конзерве месне, Изв. 289
Конзерве рибље, Инд. 5
Конопља, Изв. 352
Конопљено предиво, Инд. 109
Конструкције железне, Инд. 222
Конструкције за мостове, Инд. 200
Контролне благајне, Ув. 464
Контролни блокови, Инд. 152
Конфекција женска, Инд. 119
Конфекција женска, Трг. 651
Конфекција женска и дечја, Ув. 423
Конфекција мушка и дечја, Инд. 118
Конфекција мушка, Ув. 427
Конфекција мушка и женска, Трг. 651
Конфекција папирна, Инд. 153
Конфекција папирна, Изв. 342
Конфекција папирна, Ув. 394
Кончана дугмета, Инд. 235
Коњи, Изв. 290
Коњи, Трг. 615
Коњска струна, Инд. 238
Коњска струна, Изв. 361
Копче и споне, (шнале), Инд. 237
Копче и споне, (шнале), Изв. 361
Кора кининска, Ув. 414
Корали, Изв. 361
Кордсамт, Инд. 104
Корен салеп, Изв. 282
Коситар, Ув. 476
Кости, папци и рогови, Изв. 361
Котачи дрвени замашњаци, Инд. 49
Котлови бакрени за печење ракије, Инд. 200
Котлови парни, Инд. 201
Котлови парни, Ув. 476
Коцке дрвене за тарацање, Инд. 48
Коцке дрвене за тарацање, Изв. 329
Кочнице за кола, Инд. 200
Кошарачка роба, Трг. 633
Кошаре и ковчези плетени, Инд. 48
Кошаре и ковчези плетени, Изв. 329
Кошнице за пчеле, Инд. 237
Кошнице за пчеле, Изв. 361
Коштана маст, Инд. 173
Коштана маст, Изв. 347
Коштани пепео, Инд. 173
Коштани угаљ (сподиум), Инд. 173
Коштано брашно, Инд. 173
Коштано брашно, Изв. 347
Кравате, Инд. 119
Кравате, Изв. 352
Кратка роба, Ув. 437
Кратка роба, Трг. 653
Краставци (в. Поврће свеже), Изв. 257
Крвно брашно, Инд. 174
Крвно брашно, Изв. 347
Креда, Инд. 73
Креда, Ув. 415
Креда уљена. Инд. 174
Крема за сладолед, Инд. 6
Креосот, Инд. 174
Креосот, Изв. 347
Креосотно уље, Инд. 188
Креосотно уље, Изв. 349
Креп папир, Инд. 154
Креч, Инд. 138
Креч, Изв. 337
Креч дрвни, Инд. 167
Креч дрвни, Изв. 374
Креч карболни, Инд. 170
Креч клорни, Инд. 172
Кречни хидрат, Инд. 174
Крзнене израде, Инд. 119
Крзнене израде, Изв. 352
Крзнене израде, Трг. 643
Крзно и израде од крзна, Трг. 643
Крзно и израде од крзна, Ув. 387
Кристална сода, Инд. 184
Кристална сода, Инд. 184
Кример, Инд. 104
Кровна лепенка катранисана, Инд. 174
Кровна лепенка, катранисана, Изв. 345
Кровна лепенка, двоструко импрегнисана, Инд. 174
Кројачке потрепштине, Трг. 693
Кромова руда, Инд. 73
Кромова руда, Изв. 350
Крпе, Изв. 352
Крпе за чишћење стројева, Инд. 105
Крумпир, Изв. 246
Крумпир, Ув. 368
Крушке (в. Воће свеже), Изв. 275
Куверте, Инд. 155
Куглични лежаји, Ув. 477
Кудеља, Инд. 104
Кудеља, Изв. 353
Кукољ, Изв. 248
Кукуруз, Изв. 248
Кукуруз, Ув. 369
Културе за млекарство, Инд. 174
Културе за млекарство, Изв. 347
Културе за млекарство, Ув. 415
Купаонички уређа-

ји, Трг. 679
Купус, Изв. 251
Курсни листови 812
Кутије за цигарете и дуван, Инд. 237
Кутије за електричне џепне лампе, Инд. 201
Кутије дрвене, Инд. 49
Кутије за цигарете и дуван, Изв. 361
Кутије лимене, Инд. 201
Куће дрвене, Инд. 49
Кућне и кухињске потрепштине, Инд. 49
Кућне потрепштине, Ув. 488
Кућни и кухињски прибор, Инд. 201
Кухала електрична, Инд. 223
Кухињске потрепштине, Инд. 49
Кухињске потрепштине, Изв. 329
Кухињски прибор, Инд. 201
Кухињски прибор, Изв. 357
Кучина, Изв. 352
Лак, Ув. 406
Лакови, Изв. 347
Лакови емајлни, Инд. 174
Лакови и уљене боје, Инд. 175
Лакови нитро-целулозни, Инд. 175
Лакови нитро-целулозни, Изв. 347
Ланена роба, Ув. 429
Ланена тканина, Инд. 111
Ланено предиво, Инд. 109
Ланено предиво, Ув. 429
Ланено уље, Инд. 188
Ланено уље, Ув. 406
Ланци, Инд. 203
Ланци, Ув. 478
Ланци железни, Изв. 357
Латерне, Ув. 478
Лаштило за обућу, Инд. 175
Лаштило за обућу, Изв. 347
Лаштило за подове, Инд. 189
Легуре, Инд. 203
Лед, Инд. 79
Лежаји за аутомобиле, Изв. 357
Лежаји куглични, Ув. 477
Лекови, Инд. 176
Лекови, Ув. 415
Лековито биље, Изв. 281
Лековито биље, Ув. 416
Лепак, Инд. 177
Лепак, Изв. 362
Лепезе, маске итд. Инд. 155
Лепенка бела, Изв. 342
Лепенка валовита, Инд. 155
Лепенка дрвна, Инд. 154
Лепенка кровна двоструко импрегнисана, Инд. 174
Лепенка кровна, катранисана, Инд. 174
Лепило, Инд. 160
Лествe, Инд. 49
Летве (в. Дрво мекано резано), Инд. 35
Леђа, Изв. 251
Леђа, Ув. 370
Ливнице, Инд. 203
Лизол, Ув. 416
Ликери, Инд. 81
Ликери, Изв. 306
Ликери, Ув. 379
Лим железни, Ув. 478
Лим цинчани, Инд. 195
Лим цинчани, Ув. 467
Лимена дугмета, Инд. 235
Лимена роба, Инд. 203
Лимена роба, Изв. 357
Лимене кутије, Инд. 201
Лимене плоче за кровове, Инд. 211
Лимени штедњаци, Инд. 218
Лимуни, Ув. 366
Лимунова киселина, Ув. 414
Линцура (в. Лековито биље), Изв. 281
Липов ретортни угљен, Изв. 334
Липов цвет (в. Лековито биље), Изв. 281
Листићи и тубе из алуминија, Ув. 479
Листићи из станиола, Ув. 479
Листови информативни 812
Листовни папир, Изв. 342
Листовни папир, Инд. 156
Литографије, Инд. 158
Литографски камен, Ув. 403
Лишће ловорово, Изв. 282
Ловачки прибор, Ув. 485
Ловорово лишће, Изв. 282
Лој, Инд. 237
Лој, Изв. 362
Лој, Ув. 522
Локомотиве, вагони скретнице, Инд. 205
Лохсол карболинеум за воћке, Инд. 177
Лубенице, (в. Воће свеже), Изв. 275
Лужина, Инд. 177
Лук и ситни лук, (Арпацик), Изв. 252
Лустери, Инд. 206
Лустери, Ув. 400
Лутке (модели), Инд. 237
Љуштионице грашка, Инд. 6
Љуштоинице јечма, Инд. 6
Љуштионице риже, (пиринча), Инд. 6
Магнезијев сулфат, Инд. 177
Магнезијева руда, Изв. 350
Мадријери, (в. Дрво тврдо резано), Инд. 41
Мајолика, Инд. 138
Малине, (в. Воће свеже), Изв. 275
Малтерин (црни и бели), Инд. 177
Манганов супероксид, Инд. 177
Манганова руда (Псиломелан), Инд. 74
Манганова руда, (Псиломелан), Изв. 350
Мануфактурна, кратка и плетена роба, Трг. 653
Марака трговине, Трг. 721
Мараме берлинске, Инд. 120
Мараме плетене и ткане, Инд. 120
Маргарин, Инд. 7
Марке, Изв. 362
Марке псеће, Инд. 212
Мармеладе и пекмези, Инд. 7
Мармеладе и пекмези, Изв. 270
Маса хектографска, Инд. 169
Маске, Инд. 155
Маске плинске, Инд. 238
Маслиново уље (в. Вегетабилно уље), Инд. 30
Маслиново уље (в. Вегетабилно уље,) Изв. 267
Масло какаово, Инд. 3
Масне киселине, Инд. 171
Масне киселине, Ув. 414
Маст, Инд. 7
Маст, Изв. 292
Маст и восак за кожу, Инд. 178
Маст и уља за стројеве, Инд. 178
Маст и уља за стројеве, Изв. 347
Маст и уље за стројеве, Ув. 416
Маст коштана, Инд. 173
Маст коштана, Изв. 347
Масти товотне, Инд. 187
Мастикс, Инд. 165
Мастикс, Изв. 344
Мастила за жигове Инд. 177
Мастило, Инд. 177
Мастило, Изв. 347
Мастионице, Инд. 237
Материјал за аутогено сваривање и резање, Ув. 462
Маховина од храста, Изв. 282
Мед и восак, Изв. 291
Медаље, Инд. 221
Медицинске бочице, Изв. 343
Медицински бонбони, Инд. 167
Медицински бонбони, Изв. 345
Медицински и знанствени апарати и инструменти, Трг. 679
Медицински инструменти, Трг. 679
Медицински сапун, Инд. 181
Мекано резано дрво, Инд. 35
Мекано резано дрво, (грађа), Изв. 317
Мекиње, Изв. 252
Месина, Изв. 362
Месинг, Ув. 479
Месингани и брончани полупроизводи, Инд. 206
Месингани намештај, Инд. 206
Месингани намештај, Изв. 357
Месингани намештај, Ув. 481
Месинговање, Инд. 198
Месне конзерве, Инд. 5
Месне конзерве, Изв. 289
Месне прерађевии маст, Инд. 7
Месне прерађевине разне, Изв. 301
Месо свеже, Изв. 294
Месо сухо и маст, Изв. 292
Метали тискарски, Инд. 218
Метализирање, Инд. 206
Метална роба, Трг. 686
Металне галантеријске израде, Инд. 206
Метални калупи за ципеле, Инд. 199
Метални чепови, Инд. 195.
Метилни алкохол, Инд. 178
Метилни алкохол, Изв. 347
Метилсалицилат, Инд. 178
Метле, Инд. 237
Метле, Изв. 360
Метле, Ув. 514
Мехови ковачки, Инд. 237
Мешовита роба, Трг. 535
Минерална уља, Инд. 76
Минерална уља, Ув. 421
Минералне боје, Инд. 166
Минералне боје, Изв. 345
Минералне воде, Инд. 74
Минералне воде, Изв. 306
Минералне воде, Ув. 380
Млекарска и сирарске задруге, 305
Млеко и млечни производи, Изв. 296.
Млеко и млечни производи, Трг. 590
Млечни прашак, Инд. 10
Млечни прашак, Изв. 296
Млечни производи, Инд. 10
Млечни производи, Изв. 296

Млечни производи, Ув. 370
Млечни производи, Трг. 590
Млинови за житарице, Инд. 13
Млинови за паприку, Инд. 12
Млинови за сол, Инд. 13
Млински и земаљски производи и плодине, Трг. 594
Млинско камење, Инд. 128
Млинско камење, Изв. 337
Млинско камење, Ув. 404
Модели (лутке и др.) Инд. 237
Модра галица, Инд. 169
Модра галица, Ув. 411
Модротисак, Инд. 104
Мозаик плоче, Инд. 128
Мозаик стакло, Инд. 150
Мозаик стакло, Изв. 343
Молиноси, Инд. 105
Морсе и хугхес боје, Инд. 178
Морска риба, Изв. 302
Морска трава, Ув. 522
Мосна грађа, Инд. 47
Мосна грађа, Изв. 329
Мосне конструкције, Инд. 200
Мотори, Инд. 206
Мотори, Ув. 480
Мотори електрични, Инд. 228
Моторне двоколице, Ув. 510
Мрављa јаја, Изв. 297
Мрамор, Инд. 127
Мрамор, Изв. 337
Мрамор, Ув. 403
Мрамор вештачки, Инд. 129
Мраморне израде, Ув. 403
Мреже, Изв. 353
Мреже за рибарство Инд. 105
Мреже за спорт, (в. рибарске мреже), Инд. 105
Мрежице плинске, Инд. 180
Мртвачки сандуци, Инд. 64
Музикалије, Изв. 342
Музикалије (ноте), Ув. 391
Музичке потрепштине, Трг. 714
Музички инструменти, Изв. 362
Музички инструменти, Ув. 512
Музички инструменти и потрепштине, Трг. 714
Муниција, Инд. 211
Муниција, Ув. 522
Мухоловке, Инд. 178
Мушка конфекција, Инд. 118
Мушка конфекција, Ув. 427
Мушка конфекција, Трг. 651

Назупчани точкови, Инд. 218
Накит за божићно дрвце, Инд. 237
Накит за божићно дрвце, Ув. 523
Наковњи, Ув. 481
Налив пера, Инд. 237
Налив пера, Изв. 362
Намештај, Инд. 49
Намештај, Изв. 329
Намештај, Ув. 382
Намештај железни, Инд. 206
Намештај железни и месингани, Изв. 357
Намештај железни и месингани, Ув. 481
Намештај и столарски производи, Трг. 634
Намештај из месинга, Инд. 206
Намештај из савијеног дрвета, Инд. 53
Намештај канцеларијски, Инд. 53
Намештај канцеларијски железни, Ув. 481
Намештај месингани Ув. 481
Мамештај плетени, Инд. 54
Направе за вентилацију, Ув. 482
Направе за сортирање јабука и кромпира, Инд. 54
Направе за хлађење, Ув. 482
Направе за централно грејање, Инд. 207
Направе за централно грејање, Ув. 481
Нараменице, Изв. 353
Нараменице, подвезице, стезници, појасеви, прслучићи, знојнице, прегаче и др., Инд. 121
Наранџе, Ув. 366
Народна ношња, Изв. 354
Натријев ацетат, Инд. 178
Натријев сулфат, Инд. 178
Натписне плоче, Инд. 207
Нафта сирова, Ув. 417
Нафталин (сублим), Инд. 178
Нафталин, Ув. 417
Неотровне боје, Ув. 408
Непромочиве тканине, Ув. 428
Непромочиво платно, вреће и ужарска роба, Трг. 673
Никловање, Инд. 198
Нирнбершка роба, Ув. 437
Нирнбершка роба, Трг. 716
Нитро-целулозни лакови, Инд. 175
Новчаница фабрика, Инд. 158
Ножеви, Инд. 207
Ножеви за стројење, Инд. 207
Ножеви станчни, Инд. 207
Ножићи за бријање, Инд. 207
Ноте, Изв. 392

Ободи за сита, Инд. 54
Обранички судови 804
Обрисачи за ноге, железни, Инд. 208
Обручи за бачве и сандуке, Инд. 54
Обућа, Трг. 636
Обућарске потрепштине, Трг. 694
Обућарски ексери, Инд. 198
Овце и козе, Изв. 297
Огласни и рекламни заводи, 762
Огледала (зрцала), Инд. 151
Огревно дрво, Инд. 39
Огревно дрво, Изв. 321
Одела готова (в. Конфекција), Инд. 118
Оквири, Инд. 54
Оквири, Изв. 329
Оквири, Ув. 383
Окови, Инд. 208
Окови, Ув. 482
Оксидирање (патинирање), Инд. 209
Оловке аутоматске, Изв. 362
Оловке (патентне), Инд. 237
Оловна вуна, Инд. 209
Оловна руда, Инд. 74
Оловна руда, Изв. 350
Оловне израде, Ув. 483
Оловни полупроизводи, Инд. 209
Олово, Инд. 209
Олово и оловне израде, Ув. 483
Омоти и листовни папир, Изв. 342
Омоти (куверте), Инд. 155
Опанци, Инд. 96
Опиум, Инд. 25
Опиум, Изв. 282
Оптичке потрепштине, Трг. 713
Оптички предмети, Ув. 523
Ораси, Изв. 270
Организације, Привредне, 795
Органо-терапеутски препарати, Изв. 347
Ордени, Инд. 221
Оријентални предмети, Изв. 362
Оријентални предмети, Ув. 523
Ормари за лед, Инд. 55
Ормари за лед. Изв. 330
Ормари за лед, Ув. 383
Ортопедски апарати, Инд. 209
Оруђе дрвено за пољопривреду и занат, Инд. 55
Оруђе дрвено за пољопривреду и занат, Изв. 330
Оруђе за пољопривреду, Изв. 357
Оруђе за пољопривреду, Ув. 484
Оружје и муниција, Инд. 211
Оружје и ловачки прибор, Ув. 485
Оружје, стрељиво и експлозивне твари, Трг. 680
Осигуравајући заводи, 752
Осовине, Ув. 486
Отпаци ткаоница и предионица, Ув. 429
Отпремна предузећа, 764
Офсет-папир, Инд. 155
Оцат, Инд. 87
Оштриге каменице, Инд. 25
Оштриге (каменице), Изв. 297

Памучна и ланена роба и предиво, Ув. 429
Памучна роба, Изв. 354
Памучна тканина, Инд. 106
Памучни тракови, Инд. 112
Памучно предиво, Инд. 109
Памучно предиво, Ув. 429
Памучњак за лежање, Инд. 106
Памучњак и крпе за чишћење стројева, Инд. 105
Папир, Ув. 392
Папир библијски, Инд. 152
Папир бојадисани, Инд. 152
Папир брокатни, Инд. 157
Папир документни, Инд. 152
Папир документни, Изв. 342
Папир за банкноте и вредносне папире, Инд. 156
Папир за копирање, Инд. 156
Папир за копирање, Изв. 343
Папир за играће карте, Инд. 156
Папир за паковање, Инд. 156
Папир за паковање, Изв. 343
Папир за писма, Инд. 156
Папир за цртање, Изв. 343
Папир за штампање, Изв. 343
Папир индиго, Инд. 152
Папир индиго, Изв. 342
Папир и картонажа, Трг. 700

BIBLE PRINTING MADE BY SMITH & MEYNIER PAPER MILLS LTD., SUŠAK

Папир, креп, Инд. 154
Папир обични, дрвни и бездрвни, Инд. 155
Папир офсет, Инд. 155
Папир ротациони, Инд. 156
Папир ротациони, Изв. 343
Папир свиласти, Инд.. 157
Папир свиласти, Изв. 343
Папир тиштени, Изв. 343
Папир хелиографски, Инд. 152
Папир хелиографски, Изв. 342
Папир цигаретни, Инд. 152
Папир цигаретни, Изв. 342
Папирна конфекција, Инд. 153
Папирна конфекција, Изв. 342
Папирна конфекција, Ув. 394
Папирнате вреће, Инд. 157
Папирне вреће, Изв. 342
Папирне тапете, Ув. 396
Папирнице, Трг. 696
Паприка, Изв. 254
Паприка (в. Поврће свеже), Изв. 257
Паприка, Млинови за-, Инд. 12
Папуче, Инд. 96
Папуче дрвене, Изв. 330
Папци, Изв. 361
Парафин. Инд. 178
Парафин, Ув. 417
Паркети, Инд. 55
Паркети, Изв. 330
Парне праонице, Ув. 490
Парни котлови, Инд. 201
Парни котлови, Ув. 476
Паробродарска друштва 770
Паробродарска друштва домаћа, 770
Парфимерија и козметички препарати, Ув. 417
Парфимеријски производи, Трг. 649
Парфуми, Инд. 179
Пасуљ, Изв. 254
Пасуљ, Ув. 371
Патинирање, Инд. 209
Патлицан (в. Поврће свеже), Изв. 257
Паточно уље, Инд. 179
Паточно уље, Изв. 349
Патрони собосликарски, Инд. 157
Патрони собосликарски, Ув. 396
Пацхи (в. Дрво тврдо резано), Инд. 41
Пекарске пећи и стројеви, Инд. 211
Пекарски екстракти, Инд. 3
Пекарски екстракти, Изв. 243
Пекарски стројеви, Ув. 494
Пекмези, Инд. 7
Пекмези, Изв. 270
Пелинковац, Изв. 306
Пенушаво вино, Инд. 84
Пенушаво вино, Ув. 381
Пепео, Изв. 357
Пепео коштани, Инд. 173
Пера за писање, Инд. 211
Пера челична, Инд. 195
Перад, Изв. 299
Перад, јаја, рибе дивљач, Трг. 591
Перадарство, Инд. 25
Перје, Изв. 362
Перје, Ув. 524
Пернице, Инд. 55
Песак, Инд. 128
Песак за левање Инд. 129
Песак за левање, Изв. 338
Песак кварцни, Инд. 73
Песак кварцни, Изв. 350
Песак шамотни, Инд. 139
Пете дрвене, Инд. 55
Пете дрвене, Изв. 330
Петролеј, Инд. 179
Петролеј, Ув. 418
Пећи, Ув. 500
Пећи глинене, Инд. 138
Пећи глинене, Изв. 338
Пећи електричне, Инд. 228
Пећи железне, Инд. 211
Пећи за купатила, Инд. 211
Пециво, Инд. 29
Печатни восак, Инд. 179
Печатни восак, Изв. 347
Печурке (в. Гљиве), Изв. 243
Пиво, Изв. 306
Пиво, Трг. 617
Пиво и слад, Инд. 84
Пијавице, Изв. 301
Пилане, Инд. 55
Пиле, Инд. 211
Пинолин, Инд. 179
Пипе за бачве, Инд. 62
Пиринач изломљен, Изв. 257
Пиринчарске за друге 807
Пиротехнички производи, Инд. 179
Писаљке, Инд. 239
Писарничке и школске потрепштине, Ув. 394
Писарнички прибор, Изв. 362
Пића безалкохолна, Инд. 78
Плавило за рубље, Инд. 179
Платно вошгано, вошгано, Ув. 436
Платно вунено за заставе и шамије, Инд. 108
Платно гумирано, Ув. 436
Платно гумирано и вошгано, Ув. 436
Платно за обућу, Инд. 108
Платно импрегнисано, Инд. 106
Платно и памучна тканина, Инд. 106
Платно и памучна роба, Изв. 354
Платно непромочиво, Трг. 673
Плетена, кратка и нирнбершка роба, конац, Ув. 437
Плетена роба, Инд. 121
Плетена роба, Трг. 653
Плетене мараме, Инд. 120
Плетени ковчези, Инд. 48
Плетени ковчези, Изв. 329
Плетени намештај, Инд. 54
Плетени опанци, и сандале, Инд. 96
Плетиво жично, Ув. 487
Плин земни, Инд. 76
Плинаре, Инд. 180
Плинске маске, Инд. 238
Плинске мрежице, Инд. 180
Плинско уље, Инд. 188
Плодине, Трг. 594
Пломбе, Инд. 211
Пломбе, Изв. 358
Плоче за изоловање, Инд. 180
Плоче лимене, за кровове, Инд. 211
Плоче натписне, Инд. 207
Плоче од гипса, Инд. 139
Плоче од тврдог каучука, Инд. 237
Плоче школске, Инд. 67
Плочице керамичне, Изв. 337
Плугови, Инд. 197
Плугови и дрљаче, Ув. 487
Поврће, Трг. 608
Погонско ремење, Инд. 96
Погребне потрепштине, Трг. 722
Пољопривредни стројеви, Трг. 681
Поморске агентуре 773
Помоћна трговачка предузећа, 759
Порцулан, Трг. 705
Посредништва за промет некретнина 773
Прагови железнички букови, Инд. 70
Прагови железнички букови, Изв. 334
Прагови железнички храстови, Инд. 71
Прагови железнички храстови, Изв. 335
Праонице парне, Ув. 490
Прашак за мастило, Инд. 180
Прашак за прање, Инд. 180
Прашак млечни, Инд. 10
Прашак млечни, Изв. 296
Прегаче, Инд. 121
Предиво вунено, Инд. 109
Предиво за златовез, Инд. 109
Предиво конопљено и ланено, Инд. 109
Предиво ланено, Инд. 429
Предиво памучно, Инд. 109
Предиво памучно Изв. 429
Предмети спортски од коже, Инд. 96
Предузећа грађевна, Инд. 143
Предузећа за израду трговачких књига и растриране, Инд. 156
Предузећа за посуђивање специјалних железничких вагона 773
Препарати диететички, Инд. 167
Препарати козметички, Инд. 173
Препарати сумпорни, Инд. 185
Препарати фармацеутски, Инд. 168
Прерада шумског семења, Инд. 238
Прерађевине месне, Инд. 7
Прерађена кожа, Изв. 340
Прерађивачке задруге 805
Пресе за циглу и цреп, Инд. 212
Пресе за циглу и цреп, Изв. 358
Привредна штампа 809
Привредне установе и организације 795
Привредни дневници 810
Привредни часописи 809
Прибор за аутомобиле, Ув. 508
Прибор кухињски, Инд. 201
Прибор писарнички, Изв. 362
Приколице за мотоцикле, Инд. 212
Приколице трамвајске, Инд. 218
Примеса кавина, Инд. 5
Примеса кавина, Изв. 361
Природно цвеће, Трг. 616
Производне, прерађивачке, прерађивачко - продајне месне задруге 805
Просо, Изв. 257
Просо, Ув. 371
Прслуци за спасавање, Инд. 238
Прслучићи, Инд. 121
Псеће марке, Инд. 212
Псиломелан, Инд. 74
Псиломелан, Изв. 350

BIBLE PRINTING MADE BY SMITH & MEYNIER PAPER MILLS LTD., SUŠAK

Путничке агенције 775
Пчеле, Изв. 299
Пшеница, Изв. 257
Пшеница, Ув. 372
Равнала и трокути, Инд. 62
Равнала и трокути, Изв. 330
Радио апарати, Инд. 232
Радио апарати, Ув. 490
Раж, Изв. 263
Раж, Ув. 372
Разне месне прерађевине, Изв. 301
Ракија, Инд. 85
Ракија, Изв. 306
Ракија, Трг. 617
Ракијски котлови, Инд. 209
Расадне биљке, Инд. 25
Расветно уље, Инд. 189
Расплодна стока, Инд. 32
Расплодне свиње, Инд. 32
Растворени ацетилен, Инд. 164
Рафинерија драгоцених метала, Инд. 212
Раци, Изв. 301
Реагенције за анализе, Инд. 180
Регистратори, Изв. 343
Резанци шећерне репе, Изв. 264
Резбарске израде, Инд. 68
Резбарске израде, Ув. 383
Резервоари, Инд. 212
Резервоари алуминијски, Инд. 212
Рекламни заводи 762
Рекламни предмети, Ув. 524
Рекламни предмети и вештачке смоле, Инд. 238
Рељефне слике, Инд. 156
Ременарске израде, Инд. 96
Ременарске и седларске потрепштине, Трг. 695
Ременице дрвене, Инд. 62
Ремење погонско, Инд. 96
Ремење погонско, Изв. 342
Ремење погонско, Ув. 389
Репичино уље, Инд. 188
Ресе за шалове, Инд. 109
Ретортни угљен, Инд. 68
Ретортни угљен липов, Изв. 334
Решета, Инд. 238
Риба морска, Изв. 302
Риба слатководна, Изв. 302
Рибарске мреже, Инд. 105
Рибарске потрепштине, Изв. 362
Рибе, Трг. 591
Рибизле (в. Воће свеже), Изв. 275
Рибље икре, Изв. 302
Рибље конзерве, Инд. 5
Рибље уље, Ув. 422
Рибогојство, Инд. 25
Рисаћи апарати, Инд. 33
Рициново уље, Инд. 188
Рогато благо и свиње, Трг. 612
Рогови, Изв. 361
Рогозна плетива, Инд. 47
Рожната дугмета, Инд. 235
Ролете дрвене, Изв. 330
Ролете дрвене, Инд. 62
Ролете и капци железни, Инд. 212
Ролете и капци железни, Ув. 492
Ролете, Изв. 358
Ролетне дашчице, Инд. 34
Ронилачке справе, Ув. 492
Ротациони папир, Инд. 156
Ротациони папир, Изв. 343
Рубље, Инд. 123
Рубље, Изв. 354
Рубље, Ув. 442
Рубље зимско, Инд. 123
Рубље зимско, Изв. 354
Руда бакарна, Инд. 72
Руда железна, Инд. 76
Руда кромова, Инд. 73
Руда манганова (Псиломелан), Инд. 74
Руда оловна, Инд. 74
Руда цинкова, Инд. 73
Руда цинкова (Сфалерит), Изв. 350
Ружмаринске задруге 808
Руј, Изв. 282
Рукавице, Инд. 123
Рукавице кожне, Инд. 96
Рум, Ув. 380
Рум и вињак (Коњак), Инд. 87
Рум и вињак, Изв. 308
Сагови, Инд. 100
Сагови, Изв. 351
Сагови, гуњеви, застори и тканине за тапетаре, Ув. 444
Сагови, застори и тканине за тапетаре, Трг. 674
Садровац, Инд. 74
Садровац, Изв. 350
Салама, Изв. 289
Саламе, (Месне прерађевине), Инд. 7
Салеп корен, Изв. 282
Салмијакова жеста, Ув. 419
Самлевени отпатци плута, Изв. 362
Сандале, Инд. 96
Сандале, Изв. 342
Сандуци дрвени, Инд. 63
Сандуци и делови за сандуке, Изв. 330
Сандуци мртвачки, Инд. 64
Сапокрезол, Инд. 181
Сапун за прање, Инд. 182
Сапун за прање, Изв. 348
Сапун медицински, Инд. 181
Сапун технички, Инд. 181
Сапун тоалетни, Инд. 181
Сапун тоалетни, Изв. 348
Сатови, Ув. 492
Сатови, Трг. 710
Сатови торањски, Инд. 213
Сачма, Инд. 213
Сачма, Изв. 267
Свеже воће, Изв. 275
Свеже месо, Изв. 294
Свеже поврће, Изв. 257
Светиљке зидне и столне, Инд. 217
Светиљке и лустери, Ув. 400
Светиљке стаклене, Изв. 344
Свеће, Инд. 186
Свила за везење и шивење, Инд. 111
Свила и вуна за млинска сита, Ув. 445
Свила сирова, Инд. 111
Свила сирова, Изв. 354
Свиларске задруге 808
Свиласти папир, Инд. 157
Свиласти папир, Изв. 343
Свилена роба и предиво, Ув. 445
Свилена тканина, Инд. 111
Свилене чахуре, Изв. 363
Свилени тракови (врпце), Инд. 112
Свилено предиво, Ув. 445
Свиње, Изв. 302
Свиње, Трг. 612
Свиње за расплод, Инд. 32
Седала клозетна, Инд. 64
Седала клозетна, Изв. 331
Седефна дугмета, Инд. 235
Седишта фурнирана, Изв. 328
Седларске потрепштине, Трг. 695
Семење, Изв. 265
Семење, Ув. 372
Семење, Трг. 605
Семење, чистионице, Инд. 2
Сенила за капе, Инд. 238
Сено и слама, Инд. 265
Сено, слама и семење, Трг. 605
Сенф, Инд. 25
Сенф, Изв. 265
Серж, Инд. 110
Серум ветеринарски, Инд. 183
Серум ветеринарски, Изв. 348
Серум хумани, Инд. 183
Серум хумани, Изв. 348
Сигнална постројења за железнице, Инд. 213
Сигнална постројења за железнице, Изв. 358
Сијалице електричне, Инд. 228
Силоси, Градња-, Инд. 142
Сирарске задруге 805
Сиркова слама, Изв. 363
Сирова кожа, Изв. 340
Сирова кожа, Ув. 387
Сирова нафта, Ув. 417
Сирова свила, Инд. 111
Сирова свила, Изв. 354
Сирови бакар, Инд. 192
Сирови глицерин, Инд. 169
Сирови цинк, Инд. 195
Сирови цинк, Изв. 356
Сирово железо, Инд. 222
Сирово железо, Изв. 359
Сирће (оцат), Инд 87
Сирће, Изв. 308
Сирћетна киселина, Инд. 171
Сирћетна киселина, Изв. 346
Сируп шкробов, Инд. 27
Сисаљке и штрцаљке, Инд. 214
Сисаљке и штрцаљке, Ув. 493
Сита, Изв. 363
Сита и решета, Инд. 238
Ситни лук, Изв. 252
Складишта јавна, 761
Скретнице, Инд. 205
Скретнице за ускотрачне индустријске железнице, Инд. 218
Скретничка грађа, Инд. 47
Скретничка грађа, Изв. 329
Слад, Инд. 3
Слад, Инд. 84
Сладне клице и троп, Изв. 266
Сладолед, крема за —, Инд. 6
Слама, Изв. 265
Слама, Трг. 605
Слама сиркова, Изв. 363
Сламнати туљци, Изв. 354
Сламнати шешири, Инд. 125
Слатководна риба, Изв. 302
Сликање уметно на стаклу, Инд. 151
Слике, Изв. 343
Слике, Ув. 306
Слике рељефне, Инд. 156
Смеђи угљен, Изв. 351
Смеса за импрегнисање, Инд. 183
Смеса за штампарске ваљке, Инд. 183
Смола, Инд. 183
Смола, Ув. 419
Смола уметна, Инд. 184
Смола уметна, Изв. 348
Смоле, Изв. 348
Смолни цемент,

Инд. 184
Смолни цемент, Изв. 348
Собосликарски патрони, Инд. 157
Собосликарски патрони, Ув. 396
Сода амонијачна, Инд. 184
Сода амонијачна, Изв. 348
Сода вода, Инд. 88
Сода каустична, Инд. 184
Сода каустична, Изв. 348
Сода кристална, Инд. 184
Сода кристална, Изв. 348
Сокови воћни, Инд. 91
Сокови воћни, Изв. 312
Сол глауберова, Инд. 169
Сол горка, Инд. 169
Сол камена, Инд. 74
Сол, млинови за —, Инд. 13
Солна киселина, Инд. 171
Солна киселина, Ув. 414
Спанаћ (в. Поврће свеже), Изв. 257
Сподиум, Инд. 173
Спојнице за акта, Инд. 214
Споне (шнале), Инд. 237
Споне (шнале), Изв. 361
Спортске и гимнастичке дрвене потрепштине, Инд. 64
Спортске мреже (в. Рибарске мреже), Инд. 105
Спортски артикли, Ув. 524
Спортски артикли, Трг. 721
Спортски предмети од коже, Инд. 96
Справе за гимнастику, Инд. 214
Спроводни материјал, изолиран, Инд. 232
Спужве, Изв. 363
Сребрна роба, Трг. 710
Сребрнина, Ув. 505
Сребрни предмети, Инд. 220
Сребрни предмети, Изв. 358
Средишње задруге 805
Средства за дезинфекцију, Инд. 184
Средства за изолацију, Ув. 404
Средства за конзервисање бачава, Инд. 185
Средства за растапање, Инд. 185
Средства за растапање, Изв. 348
Средста за стапање, Инд. 214
Средства за тамањење штеточина и гамади, Инд. 185
Средства за тамањење штеточина и гамади, Изв. 348
Средства за тамањење штеточина и гамади, Ув. 419
Средства за чишћење метала, Инд. 184
Средства против камена котловца, Инд. 184
Стакларски кит, Инд. 172
Стаклена и порцуланска роба, Ув. 397
Стаклене боце, Инд. 150
Стаклене светиљке, Изв. 344
Стакло, Изв. 344
Стакло, брушење -, Инд. 150
Стакло за прозоре, Инд. 151
Стакло и порцулан, Трг. 705
Стакло мозаик, Инд. 150
Стакло техничко, Ув. 399
Стакло у плочама, Ув. 399
Сталне изложбе, 764
Станиолне капице, Инд. 236
Станчни ножеви, Инд. 207
Старо железо, Изв. 359
Ствари погребне, Инд. 238
Стезници, Инд. 121
Степенице железне, Инд. 214
Стока за расплод, Инд. 32
Столарске и тесарске израде, Инд. 65
Столарске потрепштине, Трг. 696
Столарски производи, Трг. 634
Столице, Изв. 331
Сточна храна, Ув. 372
Страна дипломатска претставништва у Краљевини Југославији 813
Стрељиво, Трг. 680
Стројеви за алкохолну индустрију, Ув. 497
Стројеви за земљорадњу и господарство, Инд. 216
Стројеви за земљорадњу и господарство, Изв. 358
Стројеви за израду сода воде, Инд. 215
Стројеви за израду сода воде, Изв. 358
Стројеви за израду сода воде, Ув. 497
Стројеви за картонашку индустрију, Ув. 494
Стројеви за књиговодство, Ув. 496
Стројеви за књиговодство, Трг. 684
Стројеви за месо, Инд. 215
Стројеви за месо, Ув. 494
Стројеви за млекарство, Ув. 494
Стројеви за млинове, Инд. 215
Стројеви за млинску индустрију, Изв. 358
Стројеви за млинску индустр., Ув. 494
Стројеви за обраду дрва, Ув. 496
Стројеви за обраду ковина, Ув. 496
Стројеви за оштрење, Инд. 215
Стројеви за пилење и обраду дрвета, Инд. 215
Стројеви за писање, рачунање, умножавање и књиговодство, Ув. 496
Стројеви за писање, рачунање, умножавање, књиговодство те шиваћи стројеви, Трг. 684
Стројеви за плетење, Ув. 497
Стројеви за пољо, привреду, Ув. 498
Стројеви за производњу леда, Ув. 499
Стројеви за производњу сладоледа, Инд. 216
Стројеви за рачунање, Ув. 496
Стројеви за умножавање, Ув. 496
Стројеви за рачунање, Трг. 684
Стројеви за рударство, Ув. 499
Стројеви за хлађење, Инд. 215
Стројеви за цестоградњу, Ув. 494
Стројеви за умножавање, Трг. 684
Стројеви за шивање, Изв. 358
Стројеви за шивање, Ув. 500
Стројеви за штампање, Ув. 500
Стројеви пекарски, Инд. 211
Стројеви пекарски, Ув. 494
Стројеви тискарски, Инд. 214
Стројеви шиваћи, Трг. 684
Струна коњска, Инд. 238
Струна коњска Изв. 361
Ступови (в. Дрво мекано, резано), Инд. 35
Ступови телеграфски, Изв. 332
Ступови телеграфски импрегнисани, Инд. 68
Ступови телеграфски импрегнисани, Изв. 332
Сукно (вунена тканина), Инд. 110
Сукно, Изв. 354
Сулфурно уље, Инд. 188
Сулфурно уље, Изв. 349
Сумпор, Ув. 419
Сумпорна згура, 348
Сумпорна киселина, Инд. 171
Сумпорна киселина, Изв. 346
Сумпорна киселина, Ув. 414
Сумпорни препарати, Инд. 185
Сунцобрани, Инд. 236
Сунцобрани, Изв. 361
Сунцобрани, Ув. 521
Сунцобрани, Трг. 650
Сунцобрани за баште, Инд. 238
Суперфосфат и друга уметна гнојива, Изв. 348
Суперфосфат и остало вештачко гнојиво, Инд. 185
Сухе шљиве, Изв. 272
Сурац камен, Инд. 73
Сухомесната роба, (в. Месне прерађевине), Инд. 7
Сухомесната роба (в. Разне месне прерађевине), Изв. 301
Сухомесната роба Трг. 592
Сушено воће, Изв. 274
Таблице школске и писаљке, Инд. 239
Таволети (в. Дрво тврдо резано), Инд. 41
Талионице железне, Инд. 218
Танин, Изв. 349
Тапетарске потрепштине, Трг. 696
Тапете и брокатни папир, Инд. 157
Тапете папирне, Ув. 396
Тврдо резано дрво, Инд. 41
Текући зрак, Инд. 190
Телад, Изв. 284
Телеграфски и телефонски материјал, Ув. 503
Телеграфски ступови, Изв. 332
Телеграфски ступови импрегнисани, Инд. 68
Телеграфски ступови импрегнисани, Изв. 332
Телефонски материјал, Ув. 503
Теракота, Инд. 139
Терпентин, Инд. 187
Терпентин, Ув. 420
Тесарске израде, Инд. 65
Тестенине, Изв. 267
Тестенина, пециво и кексн, Инд. 29
Тестони (в. Дрво тврдо резано), Инд. 41
Тетраедрит, Инд. 74
Техничке потрепштине, Ув. 502
Техничке потрепштине, Трг. 681
Технички вазелин, Инд. 189
Технички инструменти, Инд. 199
Технички инстру-

менти, Ув. 473
Технички желатин, Инд. 190
Технчики желатин, Изв. 349
Технични сапун, Инд. 181
Техничко дрво, Изв. 313
Техничко стакло, Ув. 399
Тисак на лиму, Инд. 158
Тискаре, литографије и књиговезнице, Инд. 153
Тискарски метали, Инд. 213
Тискарски стројеви, Инд. 214
Тисовина, Инд. 68
Тиштени папир, Израда од-, Инд. 150
Тиштени папир, Изв. 343
Ткане мараме, Инд. 120
Тканина вунена, Инд. 110
Тканина за намештај Инд. 112
Тканина јутена, Инд. 111
Тканина ланена, Инд. 111
Тканина памучна, Инд. 106
Тканина полусвилена, Изв. 354
Тканина свилена и полусвилена, Инд. 111
Тканине за тапетаре, Ув. 444
Тканине за тапетаре, Трг. 674
Тканине непромочиве, Ув. 428
Тоалетни сапун, Инд. 187
Товотне масти, Инд. 187
Токарске и резбарске израде, Инд. 68
Токарске и резбарске израде, Ув. 333
Торањски сатови, Инд. 213
Торбице женске (в. Галантеријска кожна роба), Инд. 95
Тоцила, Инд. 125
Тоцила, Изв. 336
Тоцила, Ув. 402
Точкови железни, Инд. 218
Точкови назупчани, Инд. 218
Трава морска, Ув. 522
Траверзе, Ув. 506
Тракови гумени, Инд. 112
Тракови памучни и вунени (врпце), Инд. 112
Тракови свилени, (врпце), Инд. 112
Трамвајски вагони и приколице, Инд. 218
Трансмисије, Инд. 218
Трансмисије, Ув. 504
Трансмисијски делови, Инд. 197
Транспортне направе, Инд. 197
Транспортне направе, Ув. 469
Трансформатори, Инд. 239
Трансформатори за аутомобиле, Инд. 232
Трачнице и скретнице за ускотрачне индустријске железнице, Инд. 218
Трговачка предузећа помоћна, 759
Трговачке извештаонице 775
Трговачке књиге, Предузећа за израду-, Инд. 156
Трговине вуном, Трг. 674
Трговине маракa, Трг. 721
Тресловина, Инд. 68
Трешње (в. Воће свеже), Изв. 275
Трикотаже, Инд. 112
Трикотажни производи, Изв. 354
Троколице дечје, Инд. 197
Трокути, Инд. 62
Трокути, Изв. 330
Троп, Изв. 226
Трске, Израде из-, Инд. 47
Тубе, Инд. 219
Тубе из алуминија, Ув. 479
Туљци (звона) за шешире, Инд. 125
Туљци, Изв. 354
Туљци, Ув. 427
Туљци сламнати, Изв. 354
Тупина, Инд. 74
Тупина, Изв. 350
Турбине, Инд. 219
Турбине, Изв. 358
Турбине, Ув. 504
Турпије, Инд. 219
Туткало, Инд. 187
Туткало, Изв. 349
Тушеви, Инд. 187
Ћебета, Инд. 103
Ћилими и сагови, Инд. 100
Ћилими и сагови, Изв. 351
Увођење централнога грејања, Инд. 148
Угаљ коштани (сподиум), Инд. 173
Угљен, Изв. 350
Угљен, Трг. 624
Угљен дрвени, Инд. 68
Угљен дрвени, Изв. 332
Угљен камени, Ув. 521
Угљен ретортни липов, Инд. 68
Угљен ретортни липов, Изв. 334
Угљен смеђи, Изв. 351
Угљеници, Инд. 75
Угљична киселина, Инд. 171
Ужарска роба, Инд. 113
Ужарска роба, Изв. 354
Ужарска роба, Ув. 450
Ужарска роба, Трг. 673
Ужета бакарна и челична, Инд. 219
Ужета жична, Ув. 504
Узгој свиња за расплод, Инд. 32
Узгој стоке за расплод, Инд. 32
Укоснице, Инд. 239
Укоснице, Изв. 363
Укочено дрво, Инд. 45
Укочено дрво (шперплоче), Изв. 327
Укочено дрво, Ув. 381
Улошци од жице за кревете, Инд. 219
Улошци од жице за кревете, Изв. 358
Ултрамарин, Ув. 421
Уља ацетонска, Инд. 187
Уља ацетонска, Изв. 344
Уља бела, Инд. 187
Уља етерична, Инд. 187
Уља етерична, Изв. 349
Уља етерична, Ув. 421
Уља за денатурисање, Инд. 189
Уља за расвету, Инд. 189
Уља за стројеве, Инд. 178
Уља за стројеве, Изв. 347
Уља за текстилну и кожарску индустрију, Инд. 189
Уља катранска за импрегнисање, Инд. 188
Уља минерална, Ув. 421
Уљарице, Изв. 283
Уљарице, Ув. 374
Уљарске задруге 808
Уље бундевино (в. Вегетабилно уље), Инд. 30
Уље бундевино (в. Вегетабилно уље), Изв. 267
Уље вегетабилно, Инд. 30
Уље вегетабилно, Изв. 267
Уље вегетабилно, Ув. 422
Уље дрвно, Инд. 188
Уље за аутомобиле и техничко уље, Инд. 188
Уље за стројеве, Ув. 416
Уље катранско, Инд. 188
Уље креосотно, Инд 188
Уље креосотно, Изв. 349
Уље ланено, Инд. 188
Уље ланено, Ув. 406
Уље маслиново (в. Вегетабилно уље), Инд. 30
Уље маслиново (в. Вегетабилно уље), Изв. 267
Уље минерално и земни плин, Инд. 76
Уље од колофоније, Инд. 188
Уље од репице, Инд. 188
Уље паточно, Инд. 179
Уље паточно, Изв. 349
Уље плинско, Инд. 188
Уље рибље, Ув. 422
Уље рицинусово, Инд. 188
Уље сулфурно, Инд. 188
Уље техничко, Инд. 188
Уљена креда, Инд. 174
Уљене боје, Инд. 175
Уљене погаче, Инд. 30
Уљене погаче и сачма, Изв. 267
Уметна гнојива, Изв. 348
Уметна гнојива, Ув. 409
Уметна жбука, Ув. 405
Уметна застаклења, Инд. 151
Уметна кожа, Ув. 387
Уметна смола, Инд. 184
Уметничке керамичке израде, Инд. 140
Уметно-графички заводи, Инд. 164
Уметно сликање на стаклу, Инд. 151
Умиваоници дрвени за кабине, Инд. 69
Уређаји индустријски за предузећа, Ув. 473
Уређаји кланички, Ув. 476
Уређаји хигијенски, Ув. 473
Уресна картонажа, Инд. 153
Уставе, Инд. 219
Утези, Ув. 513
Утези за ваге, Инд. 219
Фабрика новчаница, Инд. 158
фабрике Дувана, Инд. 3
Фабрике кожа, Инд. 93
Фармацеутска порцуланска роба, Инд. 139
Фармацеутски препарати, Инд. 168
Фармацеутски препарати, Ув. 411
Фармацеутски производи, Трг. 648
Фењери, Инд. 198
Феромангaн, Изв. 357
Феросилициј, Инд. 198
Феросилициј, Изв. 357
Фесови, Изв. 352
Физикални инструменти, Ув. 511
Филмови, Инд. 235
Филмови, Изв. 361
Филмови, Ув. 515
Фирнис, Изв. 345
Фирнис, Ув. 406
Фирнис обични и штампарски, Инд. 168
Фитиљи за светиљке и упаљаче, Инд. 102
Флуорнатријум, Инд. 169
Формалдехид, Инд. 169
Формалдехид, Изв. 345
Фотографски апарати и оптичке потрепштине, Трг. 713
Фотографски и кино апарати и потрепштине, Ув. 516
Фризе (в. Дрво тврдо резано), Инд. 41
Фроманган, Инд. 198
Фротирска роба, Инд. 103
Фурнири, Инд. 46
Фурнири, Изв. 328
Фурнири, Ув. 382

Фурнирана седишта, Изв. 328
Хектографска маса, Инд. 169
Хелиографски папир, Инд. 152
Хелиографски папир, Изв. 342
Хељда, Изв. 244
Хељда, Ув. 366
Хигијенски и купаонички уређаји, Трг. 679
Хигијенски уређаји, Ув. 473
Хируршки инструменти, Инд. 199
Хлачевина, Инд. 103
Хлачевина, Изв. 352
Хмељ, Изв. 281
Хмељарске задруне 808
Храстови железнички прагови, Инд. 71
Храстови железнички прагови, Изв 335
Хугхес боје, Инд. 178
Хумани серум, Инд. 183
Хумани серум, Изв. 348
Царински посредници, 759
Цвеће, Ув. 514
Цвеће вештачко, Инд. 239
Цвеће вештачко, Трг. 616
Цвеће природно, Трг. 616
Цеви за плин, воду, итд., Ув. 466
Цеви за плин, воду итд., Инд. 195
Цеви изолационе, Инд. 230
Цеви глинене, Изв. 337
Цеви из каменине, Ув. 403
Целер (в. Поврће свеже), Изв. 257
Целулоза, Инд. 152
Целулоза, Изв. 342
Целулоид, Ув. 409
Целофан, Ув. 389
Цемент, Инд. 131
Цемент, Изв. 336
Цемент бели, Ув. 403
Цемент смолни, Инд. 184
Цементне израде, Инд. 131
Цементне израде, Изв. 336
Цементне израде, Ув. 403
Централе електричне, Инд. 224
Централне задружне организације 804
Централно грејање, Увођење-, Инд. 148
Цигаретни папир, Инд. 152
Цигаретни папир, Изв. 342
Цигарлуци, Инд. 233
Цигарлуци, Изв. 359
Цигла и цреп, Инд. 132
Цигла и цреп, Изв. 336
Цинк и цинчани лим, Инд. 195
Цинк и цинчани лим, Изв. 356
Цинк и цинчани лим, Ув. 467
Цинк сирови, Инд. 195
Цинк сирови, Изв. 356
Цинков прах, Изв. 356
Цинкова руда, Инд. 73
Цинкова руда (Сфалерит) пржена, Изв. 350
Цинково белило, Инд. 167
Цинчани лим, Инд. 195
Цинчани лим, Изв. 356
Цинчани лим, Ув. 467
Цинчани полови за галванске елементе, Инд. 195
Ципеле, Инд. 92
Ципеле, Изв. 338
Ципеле, Ув. 383
Ципеле и гамашне од сукна и филца, Инд. 116
Црева (прерада), Инд. 233
Црева, Изв. 359
Црева, Ув. 514
Цреп, Инд. 132
Цреп, Изв. 336
Црквене потрепштине и прибор из дрва, метала и текстила, Инд. 233
Црквене потрепштине, Изв. 360
Црквени прибор, Инд. 233
Црнило за обућаре, Инд. 167
Цртаћи апарати, Инд. 33
Чавли, Инд. 197
Чавли, Изв. 356
Чавли бродарски, Изв. 356
Чавли за поткове, Изв. 356
Чавлићи за цртање, Инд. 197
Чамци, градња, Инд. 140
Чарапе, Инд. 116
Часописи, Ув. 390
Часописи, привредни, 809
Чауре свилене, Изв. 363
Чачкалице, Инд. 34
Чачкалице, Изв. 313
Чаше, Изв. 343
Чекиње, Изв. 360
Челик, Изв. 356
Челик и челична роба, Ув. 468
Челик и челични производи, Инд. 195
Челична пера, Инд. 195
Челична роба, Ув. 468
Челична ужета, Инд. 219
Челични производи, Инд. 195
Чепови дрвени, Инд. 34
Чепови дрвени, Изв. 313
Чепови од метала, Инд. 195
Чепови од плута, Инд. 234
Четке, кистови и метле, Ув. 514
Четке за одела, Инд. 234
Четке за рибање, Инд. 234
Четке импрегниране (хигијенске), Инд. 234
Четке, кистови и метле, Изв. 360
Чешагије, Инд. 195
Чешери, Изв. 283
Чешљана вуна (влачана). Инд. 115
Чешљеви, Инд. 234
Чешљеви, Изв. 360
Чилска шалитра и уметна гнојива, Ув. 409
Чипке, Инд. 100
Чипке, Ув. 425
Чипке и позаментерија, Изв. 351
Чистионице семења, Инд. 2
Чоколада и какао, Инд. 2
Џакови, Инд. 115
Џеферасти јавор, Инд. 47
Шаблони за ручни рад, Инд. 239
Шалови, Инд. 124
Шамотне израде, Инд. 139
Шамотне израде, Изв. 338
Шамотни материјал, Ув. 404
Шамотни песак, Инд. 139
Шамотно брашно и песак, Инд. 139
Шарафи, Ув. 469
Шарафи бакарни и месингани за бродоградњу, Инд. 198
Шарафи (вијци), Инд. 217
Шарафи (вијци), Изв. 358
Шаш, Изв. 363
Шелак, Ув. 420
Шећер, Изв. 266
Шећер, Инд. 27
Шећер ванилијев, Инд. 27
Шешири, Инд. 124
Шешири женски, Трг. 675
Шешири и капе, Ув. 448
Шешири из зечје длаке, Изв. 354
Шешири мушки и женски, Трг. 675
Шешири пустени и туљци, Изв. 354
Шешири сламнати, Инд. 125
Шешири сламнати и туљци, Изв. 354
Шибице, Инд. 186
Шиваћи стројеви, Трг. 684
Шимширово дрво, Ув. 383
Шишарице борове (чешери), Изв. 283
Шишка, Изв. 283
Шишка, Ув. 374
Школске потрепштине, Ув. 394
Шкриљевац, Инд. 129
Шкроб, Инд. 27
Шкроб, Изв. 267
Шкроб, Ув. 374
Шкробов сируп, Инд. 27
Школске плоче и даске за цртање, Инд. 67
Шљиве (в. Воће свеже), Изв. 275
Шљиве суве, Изв. 272
Шљунак, Инд. 129
Шперплоче, Инд. 45
Шперплоче, Изв. 327
Шпецерајска роба, Трг. 525
Штампарске боје, Инд. 166
Штампарске боје, Изв. 345
Штампарске боје, Ув. 409
Штампарске потрепштине, Трг. 696
Штампарски фирнајс, Инд. 168
Штапови, Изв. 331
Штапови букови и остали, Инд. 67
Штедионице, 731
Штедњаци и пећи, Ув. 500
Штедњаци лимени- Инд. 218
Штипалице за рубље, Инд. 67
Штрцаљке, Инд. 214
Штрцаљке, Изв. 358
Штрцаљке, Ув. 493
Штукатура од трске, Инд. 68
Шунка (в. Месне прерађевине), Инд. 7
Шунка (в. Разне месне прерађевине), Изв. 301

BIBLE PRINTING MADE BY SMITH & MEYNIER PAPER MILLS LTD., SUŠAK

Registar

Ind. = industrija; Izv. = izvoz; Uv. = uvoz; Trg. = trgovina

Acetat kalcijev, Ind. 169
Acetati, Ind. 164
Acetati, Izv. 344
Acetilen rastvoreni, Ind. 164
Aceton, Ind. 164
Aceton i acetonsko ulje, Izv. 344
Acetonska ulja, Ind. 187
Acetonsko ulje, Izv. 344
Advokati, 777
Aeroplani i delovi, Ind. 190
Aeroplanske elise, Ind. 32
Aeroplansko drvo, Ind. 32
Afionske zadruge, 808
Agenturne i komisionalne radnje, 723
Agrumi Uv. 366
Akumulatori, Ind. 223
Akumulatorsko olovo i blato, Izv. 356
Alat za industriju i zanate, Ind. 190
Alat za stolare, Izv. 313
Alat za zanat, Izv. 356
Alat za zanat i industriju, Uv. 459
Albumin, Ind. 164
Albumin, Izv. 344
Alkaloidi, Uv. 405
Alkohol, Ind. 77
Alkohol, Izv. 305
A'paka roba, Uv. 475
Aluminij, Uv. 462
Aluminijev hidrat, Ind. 164
Aluminijev hidrat, oksid i sulfat, Izv. 344
Aluminijev oksid, Ind. 164
Aluminijev sulfat Ind. 165
Aluminijski rezervoari, Ind. 212
Aluminijsko posuđe, Ind. 211
Amilalkohol, Ind. 165
Amonijačna soda, Ind. 184
Amonijačna soda, Izv. 348
Amonijak, Ind. 165
Amonijak, Uv. 405
Anode, Izv. 359
Anode za električne peći, Ind. 223
Antimon, Ind. 191
Antimon, Uv. 462
Antimonit, Ind. 72
Antimonov oksid, Izv. 349
Aparati i materijal za autogeno svarivanje i rezanje, Uv. 462
Aparati, ortopedski Ind. 209
Aparati za gašenje vatre, Ind. 191
Aparati za gašenje vatre, Izv. 556
Aparati za kućnu proizvodnju soda vode, Ind. 191
Aparati za risanje, drveni, Ind. 33
Aparati za rogato blago, Ind. 191
Aparati za rogato blago, Izv. 356
Aparati za rogato blago, Uv. 462
Aparati za štrcanje, boja, lakova itd. Ind. 191
Aparati za štrcanje, boja, lakova itd. Uv. 463
Aparati za veštačko leženje peradi, Ind. 191
Aparati za veštačko leženje peradi, Uv. 463
Apretura, Zavodi za-, Ind. 97
Arapska guma (lepilo), Ind. 169
Armature, Ind. 191
Armature, Izv. 356
Armature, Uv. 463
Arpadžik, Izv. 252
Arsen, Uv. 405
Arsenik, Ind. 72
Arsenik, Izv. 349
Asfalt, Uv. 405
Asaflt i mastix Ind. 165
Asfalt i mastix, Izv. 344
Asfaltni kamen i bitumen, Uv. 402
Astrahan, imitacija (v. Krimer). Ind. 104
Autobusna preduzeća, 761
Automatske olovke, Izv. 362
Automobili, delovi i pribor za automobile, Uv. 508
Automobilske karoserije, Ind. 199
Azbesni podovi, Ind. 125
Azbesni podovi- Uv. 402
Bačve, Ind. 33
Bačve, Izv. 313
Bačve železne, Ind. 191
Bademi slatki oljušteni, Izv. 270
Badnjevi, Ind. 33
Bakar, Uv. 463
Bakar i bakarni poluproizvodi, Ind. 191
Bakar sirovi, Ind. 192
Bakarna ruda, Ind. 72
Bakarna ruda, Izv. 349
Bakarna užeta, Ind. 219
Bakarni poluproizvodi, Ind. 191
Bakreni kotlovi za pečenje, Izv. 356
Banke i štedionice, 731
Baršun, Ind. 97
Baršun, Uv. 423
Bastings (v. Drvo tvrdo rezano), Ind. 41
Baterije i elementi, Ind. 223
Bauxit, Ind. 72
Bauxit, Izv. 350
Bazari, Trg. 716
Bela drvenjača, Ind. 152
Bela glina, Ind. 73
Bela lepenka, Izv. 342
Bela ulja, Ind. 187
Bele kovine za ležaje, Ind. 192
Bele kovine za ležaje, Uv. 464
Beli cement, Uv. 403
Belilo cinkovo, Ind. 167
Belionice i zavodi za apreturu, Ind. 97
Benzin, Ind. 165
Benzin, Uv. 405
Benzol, Ind. 165
Benzol, Izv. 344
Benzol, Uv. 406
Berlinske marame Ind. 120
Betonske izrade, Ind. 130
Bezalkoholna pića, Ind. 76
Bezdrvni papir, Ind. 155
Biblijski papir, Ind. 152
Bičalice, Ind. 33
Bičalice, Izv. 313
Bičevi, Ind. 92
Biljari, Ind. 33
Bilje lekovito, Izv. 281
Bilje lekovito, Uv. 416
Biljke rasadne, Ind. 25
Bitumen, Uv. 402
Blagajne automatske za štednju, Ind. 192
Blagajne kontrolne, Uv. 464
Blagajne železne, Ind. 192
Blagajne železne, Uv. 464
Blago rogato, Trg. 612
Blokovi kontrolni, Ind. 152
Boce, Ind. 150
Boce i čaše, Izv. 343
Bočice medicinske, Izv. 343
Bojadisani papir, Ind. 152
Bojadisaonice i Zavodi za kemičko čišćenje, Ind. 97
Boje kemičke, Ind. 166
Boje kemičke, Izv. 344
Boje, lak, firnis i laneno ulje, Uv. 406
Boje mineralne, Ind. 166
Boje mineralne, Izv. 345
Boje neotrovne, Uv. 408
Boje štamparske, Ind. 166
Boje štamparske, Izv. 345
Boje štamparske, Uv. 409
Boje uljene, Ind. 175
Boje za pokrivanje i čuvanje od rđe, Ind. 167
Boje za pokrivanje i čuvanje od rđe, Izv. 345
Bonboni, Ind. 1
Bonboni, Izv. 359
Bonboni medicinski,

BIBLE PRINTING MADE BY SMITH & MEYNIER PAPER MILLS LTD., SUŠAK

Ind. 167
Bonboni medicinski, Izv. 345
Boraks, Ind. 167
Borova kiselina Ind. 171
Borove šišarice (češeri), Izv. 283
Borovica, Izv. 280
Borovica, Uv. 365
Brašno (v. Mlinove za žitarice), Ind. 13
Brašno, Izv. 241
Brašno, Uv. 365
Brašno dečje, Ind. 2
Brašno dečje, Uv. 409
Brašno koštano, Ind. 173
Brašno koštano, Izv. 347
Brašno krvno, Ind. 174
Brašno krvno, Izv. 347
Brašno od pirinča, Izv. 243
Brašno šamotno, Ind. 139
Bravarska roba, Ind. 192
Bravarska roba, Izv. 356
Bravrski proizvodi, Uv. 464
Breskve (v. Voće sveže), Izv. 275
Brijačke potrepštine, Trg. 693
Brijačke potrepštine, Uv. 514
Briket, Uv. 521
Briketarnice, Ind. 72
Brisala iz gume, Ind. 233
Brodarski pod, Ind. 33
Brodarski podovi, Izv. 313
Brodogradnja, Ind. 140
Brokatni papir, Ind. 157
Brončani poluproizvodi. Ind. 206
Brusovi i tocila, Ind. 125
Brusovi i tocila, Izv. 336
Brusovi i tocila, Uv. 402
Brušenje stakla, Ind. 150
Buhač, Izv. 280
Bukovi štapovi, Ind. 67
Bukovi železnički pragovi, Ind. 70
Bundevino ulje (v. Vegetabilno), Ind. 30
Bundevino ulje (v. Vegetabilno ulje), Izv. 267
Burzovni mešetari, 759
Butilacetat, Ind. 167
Butina (v. Mesne prerađevine), Ind. 7
Butina (v. razne mesne prerađevine), Izv. 301
Carinski posrednici, 759
Celer (v. Povrće sveže), Izv. 257
Celofan, Uv. 389
Celuloid, Uv. 409
Celuloza, Ind. 152
Celuloza, Izv. 342
Cement, Ind. 131
Cement, Izv. 336
Cement beli, Uv. 403
Cement smolni, Ind. 184
Cementne izrade, Ind. 131
Cementne izrade, Izv. 336
Cementne izrade, Uv. 403
Centrale električne, Ind. 224
Centralne zadružne organizacije 804
Centralno grejanje, Uvođenje, Ind. 148
Cevi glinene, Izv. 337
Cevi iz kamenine, Uv. 403
Cevi izolacione, Ind. 230
Cevi za plin, vodu itd. Ind. 195
Cevi za plin, vodu itd. Uv. 466
Cigaretni papir, Ind. 152
Cigaretni papir, Izv. 342
Cigarluci, Ind. 233
Cigarluci, Izv. 359
Cigla i crep, Ind. 132
Cigla i crep, Izv. 336
Cinčani lim, Ind. 195
Cinčani lim, Izv. 356
Cinčani lim, Uv. 467
Cinčani polovi za galvanske elemente, Ind. 195
Cink i cinčani lim, Ind. 195
Cink i cinčani lim, Izv. 356
Cink i cinčani lim, Uv. 467
Cink sirovi, Ind. 195
Cink sirovi, Izv. 356
Cinkov prah, Izv. 356
Cinkova ruda, Ind. 73
Cinkova ruda (sfalerit) pržena, Izv. 350
Cinkovo belilo, Ind. 167
Cipele, Ind. 92
Cipele, Izv. 358
Cipele, Uv. 383
Cipele i gamašne od sukna i filca, Ind. 116
Crep, Ind. 132
Crep, Izv. 336
Creva (prerada), Ind. 233
Creva, Izv. 359
Creva, Uv. 514
Crkvene potrepštine, Izv. 360
Crkvene potrepštine i pribor iz drveta, metala i tekstila, Ind. 233
Crkveni pribor, Ind. 233
Crnilo za obućare, Ind. 167
Crtaći aparati, Ind. 33
Cveće, Uv. 514
Cveće prirodno, Trg. 616
Cveće veštačko, Ind. 239
Cveće veštačko, Trg. 616
Čebeta, Ind. 103
Ćilimi i sagovi, Ind 100
Ćilimi i sagovi, Izv. 351
Čačkalice, Ind. 34
Čačkalice, Izv. 313
Čahure svilene, Izv. 363
Čamci, Gradnja, Ind. 140
Čarape, Ind. 116
Časopisi, Privredni, 809
Časopisi, Uv. 390
Čaše, Izv. 343
Čavli, Ind. 197
Čavli, Izv. 356
Čavli, Uv. 468
Čavli brodarski, Izv. 356
Čavli za potkove, Izv. 356
Čavlići za crtanje, Ind. 197
Čekinje, Izv. 360
Čelična pera, Ind. 195
Čelična roba, Uv. 468
Čelična užeta Ind. 219
Čelični proizvodi, Ind. 195
Čelik, Izv. 356
Čelik i čelična roba, Uv. 468
Čelik i čelični proizvodi, Ind. 195
Čepovi drveni, Ind. 34
Čepovi drveni, Izv. 313
Čepovi od metala, Ind. 195
Čepovi od pluta, Ind. 234
Češagije, Ind. 195
Češeri, Izv. 283
Češljana vuna (vlačana), Ind. 115
Češljevi, Ind. 115
Češljevi, Izv. 360
Četke impregnirane (higijenske), Ind .234
Četke, kistovi i metle, Izv. 360
Četke, kistovi i metle, Uv. 514
Četke za odela, Ind. 234
Četke za ribanje, Ind. 234
Čilska šalitra i umetna gnojiva, Uv. 409
Čipke, Ind. 100
Čipke, uv. 425
Čipke i pozamenterija, Izv. 351
Čistionice semenja, Ind. 2
Čokolada i kakao, Ind. 2
Daske (v. drvo mekano rezano). Ind. 35
Daske za crtanje, Ind. 67
Daščice za rolete, Ind. 34
Dečja kolica, Ind. 200
Dečja konfekcija, Ind. 118
Dečja konfekcija, Uv. 428
Dečje brašno, Ind. 2
Dečje brašno, Uv. 409
Dekstrin, Ind. 3
Dekstrin, Izv. 243
Delovi za sanduke, Izv. 330
Delovi za strojeve, Ind. 196
Delovi železni za transmisije, Ind. 197
Derivati klorni, Ind. 172
Desertno vino, Uv. 381
Destilacija katranskih proizvoda, Ind. 167
Destilati voćni, Ind. 78
Destilati voćni, Izv. 312
Devocijonalije, Ind. 234
Devocijonalije, Uv. 515
Dietetički preparati, Ind. 167
Dimnjaci železni, Ind. 197
Dinje (v. Voće sveže), Izv. 275
Diplomatska predstavništva 813
Divljač, Izv. 284
Divljač, Trg. 591
Divlji kesteni, Izv. 281
Dizala i transportne naprave, Ind. 197
Dizala i transportne naprave, Uv. 469
Dlaka, Izv. 360
Dnevnici, Privredni, 810
Dokolenice (Gamaše), Ind. 93
Dokumentni papir, Ind. 152
Dokumentni papir, Izv. 342
Domaća parobrodarska društva, 770
Drago kamenje, Uv. 505
Draguljarska roba, Trg. 710
Drljače, Uv. 487
Drljače i plugovi, Ind. 197
Droge, Izv. 281
Droge, Uv. 409
Držci za kišobrane, Ind. 234
Držci za kišobrane, Izv. 361
Društvene igre, Uv. 520
Drvena dugmeta, Ind. 235
Drvena vuna, Ind. 70
Drvena vuna, Izv. 334
Drvena i košaračka roba, Trg. 635
Drvene kocke za taracanje, Ind. 48
Drvene kuće, Ind. 49
Drvene kutije, Ind. 49
Drvene papuče, Izv. 330
Drvene pete, Ind. 55
Drvene pete, Izv. 330
Drvene remenice, Ind. 62
Drvene rolete, Ind. 62
Drvene rolete, Izv. 330
Drveni čepovi, Ind. 34
Drveni čepovi, Izv. 313
Drveni ikonostasi, Ind. 47
Drveni kalupi, Ind. 48
Drveni kalupi, Izv. 329
Drveni katran, Ind. 170
Drveni katran, Izv. 345
Drveni klinci, Ind. 48
Drveni klinci, Izv. 329
Drveni kotači zamašnjaci, Ind. 49
Drveni kreč, Izv. 347
Drveni sanduci, Ind. 63
Drveni ugljen, Ind. 68
Drveni ugljen, Izv. 332
Drveni umivaonici za kabine, Ind. 96
Drveno oruđe za poljoprivredu i zanat, Ind. 55
Drvenjača, Ind. 152
Drvenjača bela, Ind. 152
Drvna lepenka, Ind. 154
Drvni kreč, Ind. 167
Drvni papir, Ind. 155
Drvno ulje, Ind. 188
Drvo aeroplansko, Ind. 32

Drvo građevno, Trg 624
Drvo građevno i tehničko, Izv. 313
Drvo mekano rezano (građa), Ind. 35
Drvo mekano, rezano (građa), Izv. 317
Drvo ogrevno, Ind. 39
Drvo ogrevno, Izv. 321
Drvo ogrevno i građevno i ugljen, Trg. 624
Drvo rezano, Izv. 324
Drvo tvrdo rezano, Ind. 41
Drvo tvrdo, rezano, Izv. 324
Drvo ukočeno (šperploče) Ind. 45
Drvo ukočeno (šperploče), Izv. 327
Drvo ukočeno, Uv. 381
Drvo za celulozu, Ind. 45
Drvo za celulozu, Izv. 327
Drvo za rudokope, Ind. 45
Drvo za rudokope, Izv. 327
Drva za železničke vagone, Ind. 45
Drva za železničke vagone, Izv. 327
Držala za metle, Ind. 45
Držala za metle, Izv. 327
Duge za bačve, Ind. 46
Dugmeta, Izv. 361
Dugmeta drvena, Ind. 235
Dugmeta iz kamenog oraha, Ind. 235
Dugmeta iz sukna, Ind. 235
Dugmeta končana, Ind. 235
Dugmeta limena, Ind. 235
Dugmeta rožnata, Ind. 235
Dugmeta sedefna, Ind. 235
Dušična kiselina, Ind. 171
Dušična kiselina, Uv. 414
Dušik komprimirani, Ind. 167
Duvan, — fabrike, Ind. 3
Duvanske zadruge 808
Dužice za bačve, Ind. 46
Dužice za bačve, Izv. 327
Dvokolice, Ind. 197
Dvokolice, Izv. 356
Dvokolice, Trg. 710
Dvokolice, Uv. 509
Dvokolice i trokolice dečje, Ind. 197
Dvokolice motorne, Uv. 510
Đonovi, Izv. 338
Džakovi, Ind. 115
Džeferasti javor, Ind. 47
Ekserčići (čavlići) za crtanje, Ind. 197
Ekseri (čavli), Ind. 197
Ekseri (čavli), Izv. 356
Ekseri (čavli) brodarski, Izv. 356
Ekseri (čavli) i šarafi, Uv. 469
Ekseri obućarski, Ind. 198
Ekseri (čavli) za potkove, Izv. 356
Ekseri, zakovice i šarafi bakreni i mesingani za brodogradnju, Ind. 198
Eksploziv, Ind. 168
Eksplozivne tvari, Uv. 410
Eksplozivne tvari, Trg. 680
Ekstrakt za juhu, Ind. 3
Ekstrakti lekovitog bilja, Ind. 168
Ekstrakti pekarski, Izv. 243
Ekstrakti pekarski i slad., Ind. 3
Ekstrakti za činjenje koža, Uv. 410
Električna glačala, Ind. 223
Električna kuhala, Ind. 223
Električne centrale, Ind. 224
Električne naprave za odstranjivanje kamena kotlovca, Ind. 228
Električne naprave za odstranjivanje kamena kotlovca, Izv. 356
Električne peći, Ind. 228
Električne sijalice, Ind. 228
Električni aparati i elektrotehničke potrepštine, Trg. 677
Električni aparati za kućanstvo (kuhala, glačala, itd.), Ind. 223
Električni motori i potrepštine, Ind. 228
Elektrode, Ind. 229
Elektrode, Izv. 361
Elektromedicinski aparati, Izv. 357
Elektromedicinski aparati, Uv. 511
Elektromotori, Izv. 357
Elektrotehničke potrepštine, Trg. 677
Elektrotehnički aparati, Ind. 229
Elektrotehnički predmeti, Uv. 470
Elementi, Ind. 223
Elise aeroplanske, Ind. 32
Emajlirano posuđe, Ind. 212
Emajlni lakovi, Ind. 174
Esencije, Uv. 410
Esencije za rum i likere, Ind. 79
Eter, Ind. 168
Eter, Izv. 345
Eteri voćni, Ind. 79
Eterična ulja, Ind. 187
Eterična ulja, Izv. 349
Eterična ulja, Uv. 421
Etikete za adustiranje robe, Izv. 342
Fabrika novčanica, Ind. 158
Fabrike duvana, Ind. 3
Fabrike koža, Ind. 93
Farmaceutska porculanska roba, Ind. 139
Farmaceutski preparati, Ind. 168
Farmaceutski preparati, Uv. 411
Farmaceutski proizvodi, Trg. 648
Fenjeri, Ind. 198
Feromangan, Ind. 198
Ferosilicij, Izv. 357
Ferosilicij, Ind. 198
Ferosilicij, Izv. 357
Fesovi, Izv. 352
Filmovi, Ind. 235
Filmovi, Izv. 361
Filmovi, Uv. 515
Firnis, Izv. 345
Firnis, Uv. 406
Firnis obični i štamparski, Ind. 168
Fitilji za svetiljke i upaljivače, Ind. 102
Fizikalni instrumenti, Uv. 511
Fluornatrijum, Ind. 169
Formaldehid, Ind. 169
Formaldehid, Izv. 345
Fotografski aparati i optičke potrepštine, Trg. 713
Fotografski i kino aparati i potrepštine, Uv. 516
Frize (v. Drvo tvrdo rezano), Ind. 41
Frotirska roba, Ind. 103
Furnirana sedišta, Izv. 328
Furniri, Ind. 46
Furniri, Izv. 328
Furniri, Uv. 382
Galanterijska kožna roba, Ind. 95
Galanterijska kožnata roba, Izv. 338
Galanterijska kožnata roba, Uv. 384
Galanterijska, nirnberška roba i bazari, Trg. 716
Galanterijske izrade, Uv. 517
Galanterijske izra-
Galanterijske izrade od metala, Ind. 206
Galanterijske izrarade od metala, Izv. 357
Galica modra, Ind. 169
Galica modra, Uv. 411
Galica zelena, Ind. 169
Galvanizovanje, Ind. 198
Gamaše, Ind. 93
Gamaše od sukna i filca, Ind. 116
Garniture železne za mlinsko kamenje, Ind. 222
Geodetski instrumenti, Ind. 199
Gimnastičke drvene potrepštine, Ind. 64
Gips, Ind. 137
Gips, Izv. 337
Gips, Uv. 403
Glačala, Izv. 357
Glačala električna, Ind. 223
Glauberova sol, Ind. 169
Glavice za sifonske boce, Ind. 199
Glavice za sifonske boce, Uv. 473
Glavne središnje zadruge, 805
Glazbeni instrumenti, Ind. 235
Glicerin, Izv. 345
Glicerin sirovi, Ind. 169
Glikoza, Ind. 3
Glina, Uv. 412
Glina bela i zelena, Ind. 73
Glina bela i zelena, Izv. 350
Glina kaolinska, Ind. 73
Glina kaolinska, Izv. 350
Glinena roba, Ind. 137
Glinene cevi, Izv. 337
Glinene peći, Ind. 138
Glinene peći, Izv. 338
Gljive, Izv. 243
Gnojiva, Izv. 348
Gnojiva umetna, Uv. 409
Gorivo, drvo, Trg. 624
Gorka sol, Ind. 169
Gornji delovi za cipele, Ind. 96
Gotova odela, (v. Konfekcija), Ind. 118
Goveda i telad, Izv. 284
Gradnja brodova i čamaca, Ind. 140
Gradnja fabričkih dimnjaka i ogrevnih naprava, Ind. 143
Gradnja puteva, mostova i železničkih pruga, Ind. 140
Gradnja silosa, Ind. 142
Građa, Ind. 35
Građa, Izv. 317
Građa impregnisana sviju vrsta, Ind. 47
Građa skretnička i mostna, Ind. 47
Građa za skretnice i mostove, Izv. 329
Građevna preduzeća, Ind. 143
Građevni materijal, Trg. 701
Građevni preduzetnici i preduzeća, Ind. 143
Građevno drvo, Izv. 313
Građevno drvo, Trg. 624
Grafičko-umetni zavodi, Ind. 164
Grafit, Ind. 73
Grafit, Ind. 169
Grafit, Izv. 345
Grafit, Uv. 412
Grafit za laštenje štednjaka, Ind. 235
Grahorica, Izv. 243

BIBLE PRINTING MADE BY SMITH & MEYNIER PAPER MILLS LTD., SUŠAK

Grahorica, Uv. 365
Gramofoni i gramofonske ploče, Ind. 235
Gramofonske ploče, Izv. 361
Granit, Ind. 127
Grašak, Izv. 244
Grašak, Uv. 365
Grede (v. Drvo mekano rezano). Ind. 35
Grožđe (v. Voće sveže), Izv. 275
Guma arapska (lepilo), Ind. 169
Gumena higijenska roba, Ind. 235
Gumene cevi, Izv. 361
Gumene izrade, Ind. 235
Gumene izrade, Uv. 519
Gumene izrade (đonovi, potpetice, cevi itd.), Izv. 361
Gumene potpetice, Izv. 361
Gumeni đonovi, Izv. 361
Gumeni trakovi, Ind. 112
Gumirane kabanice, Izv. 352
Gumirano platno, Uv. 436
Gunjevi (ćebeta), Ind. 103
Gunjevi, Uv. 444
Hektografska masa, Ind. 169
Heliografski papir, Ind. 152
Heliografski papir, Izv. 342
Heljda, Izv. 244
Heljda, Uv. 366
Higijenski i kupaonički uređaji, Trg. 679
Higijenski uređaji, Uv. 473
Hirurški instrumenti, Ind. 199
Hlačevina, Ind. 103
Hlačevina, Izv. 352
Hmelj, Izv. 281
Hmeljarske zadruge 808
Hrastovi železnički pragovi, Ind. 71
Hrastovi železnički pragovi, Izv. 335
Hughes boje, Ind. 178
Humani serum, Ind. 183
Humani serum, Izv. 348
Igračke, Ind. 236
Igračke, Izv. 361
Igračke i društvene igre, Uv. 520
Igre društvene, Uv. 520
Ikonostasi drveni, Ind. 47
Ikre riblje, Izv. 302
Impregnisane četke (higijenske), Ind. 234
Impregnisani telegrafski stupovi, Ind. 68
Impregnisani telegrafski stupovi, Izv. 332
Impregnisano platno, Ind. 106
Indigo papir, Ind. 152
Indigo papir, Izv. 342
Industrijski i poljoprivredni strojevi i tehničke potrepštine, Trg. 681
Industrijski uređaji za preduzeća, Uv. 473
Informativni listovi sa privrednom rubrikom, 812
Instalacije tvorničkih uređaja, Ind. 148
Instalacioni materijal, Ind. 229
Instalacioni zavodi, Ind. 229
Instrumenti fizikalni, Uv. 511
Instrumenti geodetski, Ind. 199
Instrumenti kirurški, Ind. 199
Instrumenti kirurški, Uv. 512
Instrumenti muzički, Izv. 362
Instrumenti muzič- Uv. 512
Instrumenti muzički, ki, Trg. 714
Instrumenti tehnički, Ind. 199
Instrumenti tehnički, Uv. 473
Izložbe stalne, 764
Izolacione cevi, Ind. 230
Izolacione vrpce, Ind. 232
Izolirani sprovodni materijal, Ind. 232
Izrada reklamnih natpisa, Ind. 236
Izrade betonske, Ind. 130
Izrade galanterijske Uv. 517
Izrade gumene, Ind. 235
Izrade gumene, Uv. 519
Izrade gumene (đonovi, potpetice, cevi i t. d.), Izv. 361
Izrade iz celuloida, Ind. 236
Izrade iz pluta, Ind. 236
Izrade iz rogoza (pletenine), Ind. 47
Izrade iz trske, Ind. 47
Izrade iz voska, Ind. 236
Izrade keramičke umetničke, Ind. 140
Izrade od cementa, Ind. 131
Izrade od cementa, Izv. 336
Izrade od krzna, Ind. 119
Izrade od krzna, Izv. 352
Izrade od krzna, Uv. 387
Izrade od krzna, Trg. 643
Izrade od rafije, Ind. 236
Izrade od slame, Ind. 236
Izrade od tištenog papira, Ind. 153
Izrade od žice, Ind. 223
Izrade olovne, Uv. 483
Izrade remenarske, Ind. 96
Izrade šamotne, Ind. 139
Izrade šamotne, Izv. 338
Izrade tesarske i stolarske, Ind. 65
Izrade tokarske i rezbarske, Ind. 68
Izrađena koža. Uv. 385
Jabuke (v. Voće sveže), Izv. 275
Jagode (v. Voće sveže), Izv. 275
Jaja, Izv. 287
Jaja, Trg. 591
Jaja mravlja, Izv. 297
Jastučući za žigove, Ind. 236
Javna skladišta, 761
Javor džoferasti, Ind. 47
Ječam, Izv. 244
Ječam, Uv. 366
Jedaći pribor, Ind. 199
Jedaći pribor, Izv. 357
Jedaći pribor, Uv. 474
Jorgani, Ind. 104
Jutena tkanina, Ind. 111
Juteni proizvodi i vreće, Uv. 426
Južno povrće, Uv. 366
Južno voće i povrće, Uv. 366
Kabanice gumirane, Izv. 352
Kabanice kišne, Ind. 117
Kabeli, Ind. 232
Kadulja (v. Lekovito bilje), Izv. 281
Kajsije (v. Voće sveže), Izv. 275
Kakao, Ind. 2
Kakaovo maslo, Ind. 3
Kalcijev acetat, Ind. 169
Kalcijev cijanamid, Ind. 170
Kalcijev cijanamid, Izv. 345
Kalcijev karbid, Ind. 170
Kalcijev karbid, Izv. 345
Kalupi drveni, Ind. 48
Kalupi drveni, Izv. 329
Kalupi metalni za cipele, Ind. 199
Kalupi (stance) za metalne izrade, Ind. 199
Kamen, Izv. 337
Kamen klesani, Ind. 127
Kamen litografski, Uv. 403
Kamen, mramor i mramorne izrade, Uv. 403
Kamen surac, Ind. 73
Kamen veštački, Ind. 129
Kamena sol, Ind. 74
Kameni ugljen, koks i briket, Uv. 521
Kamenice, Ind. 25
Kamenice, Izv. 297
Kamenolomi, Ind. 125
Kamenougljeni katran, Ind. 170
Kamenina, Ind. 137
Kamenougljeni katran, Izv. 345
Kamenje mlinsko, Ind. 128
Kamenje mlinsko, Izv. 337
Kamenje za kaldrmu, Ind. 126
Kancelarijski nameštaj, Ind. 53
Kancelarijski nameštaj železni, Uv. 481
Kaolinska glina, Ind. 73
Kaolinska glina, Izv. 350
Kapci železni. Ind. 212
Kapci železni, Izv. 358
Kapci željezni, Uv. 492
Kape, Ind. 117
Kape, Uv. 448
Kapice staniolne, Ind. 236
Kapsule želatinske, Ind. 190
Karbolineum, Ind. 170
Karbolineum, Izv. 345
Karbolineum. Uv. 412
Karbolna kiselina, Ind. 171
Karbolna kiselina, Uv. 414
Karbolni kreč. Ind. 170
Karoserije, Ind. 48
Karoserije za automobile. Ind. 199
Karton, Izv. 342
Kartonaža, Ind. 153
Kartonaža, Uv. 390
Kartonaža, Trg. 700
Kartonaža uresna, Ind. 153
Kartoteke, Izv. 342
Katran, Uv. 412
Katran drvni. Ind. 170
Katran drvni. Izv. 345
Katran kamenougljeni, Ind. 170
Katran kamenougljeni, Izv. 345
Katranisana krovna lepenka, Izv. 345
Katranska ulja za impregnisanje, Ind. 188
Katransko ulje, Ind. 188
Kaustična soda, Ind. 184
Kaustična soda, Izv 348
Kava bez kofeina, Ind. 3
Kavina primesa, Izv. 361
Kavina primesa i zamenica, Ind. 5
Kazein, Ind. 170
Keksi. Ind. 29
Kemičke boje, Ind. 166
Kemičke boje, Izv. 344
Kemičko čišćenje, Zavodi za, Ind. 97
Kemičko farmaceutski preparati, Izv. 346
Kemičko-farmaceutski proizvodi, Trg. 648

Kemičko-tehnički proizvodi, Trg. 644
Kemikalije, Uv. 412
Kemakalije i kemičko-tehnički proizvodi, Trg. 644
Kemikalije za radiranje, signiranje i kopiranje, Ind. 170
Keramičke izrade umetničke, Ind. 140
Keramičke pločice, Izv. 337
Keramički materijal, Uv. 404
Kesteni divlji, Izv. 281
Keton, Ind. 170
Keton, Izv. 346
Kina srebrna i alpaka roba, Uv. 475
Kininska kora, Uv. 414
Kino aparati, Uv. 516
Kirurški instrumenti, Uv. 512
Kiselina borova, Ind. 171
Kiselina dušična, Ind. 171
Kiselina dušična, Uv. 414
Kiselina karbolna, Ind. 171
Kiselina karbolna, Uv. 414
Kaselina limunova, Uv. 414
Kiselina sirćetna, Ind. 171
Kiselina sirćetna, Izv. 346
Kiselina solna, Ind. 171
Kiselina solna, Uv. 414
Kiselina sumporna, Ind. 171
Kiselina sumporna, Izv. 346
Kiselina sumporna, Uv. 414
Kiselina ugljična, Ind. 171
Kiselina vinska, Uv. 415
Kiselina za akumulatore, Ind. 171
Kiseline masne, Ind. 171
Kiseline masne, Uv. 414
Kisik, Ind. 171
Kistovi, Ind. 236
Kistovi, Izv. 360
Kistovi, Uv. 514
Kišne kabanice, Ind. 117
Kišobrani i suncobrani, Ind. 236
Kišobrani i suncobrani, Izv. 361
Kišobrani i suncobrani, Uv. 521
Kišobrani i suncobrani, Trg. 650
Kit staklarski, Ind. 172
Klaonički uređaji, Uv. 476
Klesani kamen, granit i mramor, Ind. 127
Klinci drveni, Ind. 48
Klinci drveni, Izv. 329
Klišeji. Ind. 158
Klobučina i tuljci, Uv. 427
Klorni derivati, Ind. 172
Klorni derivati, Izv. 346
Klorni kreč, Ind. 172
Kloroform, Uv. 415
Klozetna sedala, Ind. 64
Klozetna sedala, Izv. 331
Klupe za parkove iz levanog željeza, Ind. 200
Knjige, Izv. 342
Knjige i časopisi, Uv. 390
Knjigoveške potrepštine, Uv. 391
Knjigoveške potrepštine, Trg. 694
Knjigoveznice, Ind. 158
Knjižare i papirnice, Trg. 696
Kobasice, (v. Mesne prerađevine), Ind. 7
Kobasice i salama, Izv. 289
Kocke drvene za taracanje, Ind. 48
Kocke drvene za taracanje, Izv. 329
Kočnice za kola, Ind. 200
Koks, Ind. 172
Koks, Izv. 346
Koks, Uv. 521
Kola, Ind. 48
Kolica dečja, Ind. 200
Kolofonij, Uv. 415
Kolomaz, Ind. 172
Kolonijalna roba, Uv. 374
Kolonijalna i špecerajska roba, Trg. 525
Komisionalne radnje, 723
Kompresori, Ind. 200
Komprimirani dušik, Ind. 167
Konac, Ind. 104
Konac, Uv. 437
Končana dugmeta, Ind. 235
Konfekcija dečja, Ind. 118
Konfekcija muška, Uv. 427
Konfekcija muška i dečja, Ind. 118
Konfekcija muška i ženska, Trg. 651
Konfekcija papirna, Ind. 153
Konfekcija papirna, Izv. 342
Konfekcija papirna, Uv. 394
Konfekcija ženska, Ind. 119
Konfekcija ženska, i dečja, Uv. 428
Konfekcija ženska, Trg. 651
Konoplja, Izv. 352
Konopljino predivo, Ind. 109
Konstrukcije za mostove, Ind. 200
Konstrukcije železne, Ind. 222
Kontrolne blagajne, Uv. 464
Kontrolni blokovi, Ind. 152
Konzerve mesne, Ind. 5
Konzerve mesne, Izv. 289
Konzerve riblje, Ind. 5
Konserve voća i povrća, Ind. 6
Konzerve voća i povrća, Izv. 270
Konji, Izv. 290
Konji, Trg. 615
Konjska struna, Ind. 238
Konjska struna, Izv. 361
Kopče i spone (šnale), Ind. 237
Kopče i spone (šnale), Izv. 361
Kora kininska, Uv. 414
Korali, Izv. 361
Kordsamt, Ind. 104
Koren salep, Izv. 282
Kositar, Uv. 476
Kosti papci i rogovi, Izv. 361
Košaračka roba, Trg. 634
Košare i kovčezi pleteni, Ind. 48
Košare i kovčezi pleteni, Izv. 329
Košnice za pčele, Ind. 237
Košnice za pčele, Izv. 361
Koštana mast, Ind. 173
Koštana mast, Izv. 347
Koštani pepeo, Ind. 173
Koštani ugalj (spodium), Ind. 173
Koštano brašno, Ind. 173
Koštano brašno, Izv. 347
Kotači drveni zamašnjaci, Ind. 49
Kotlovi bakreni za pečenje rakije, Ind. 200
Kotlovi parni, Ind. 201
Kotlovi parni, Uv. 476
Kovački mehovi, Ind. 237
Kovčezi (galanterijska kožna roba), Ind. 95
Kovčezi pleteni, Ind. 48
Kovčezi pleteni, Izv. 329
Kovinska zgura i pepeo, Izv. 357
Koze, Izv. 297
Kozmetička sredstva, Izv. 346
Kozmetički i parfimerijski proizvodi, Trg. 649
Kozmetički preparati, Ind. 173
Kozmetički preparati, Uv. 417
Koža, Trg. 638
Koža fabrike, Ind. 93
Koža izrađena, Uv. 385
Koža od divljači. Izv. 339
Koža predađena, Izv. 340
Koža sirova, Izv. 340
Koža sirova, Uv. 387
Koža umetna, Uv. 387
Kožna roba galanterijska, Ind. 95
Kožnata roba, Trg. 641
Kožnate rukavice, Ind. 96
Kožnate vezice za obuću, Ind. 97
Krastavci (v. Povrće sveže), Izv. 257
Kratka roba, Uv. 437
Kratka roba, Trg. 653
Kravate, Ind. 119
Kravate, Izv. 352
Kreč, Ind. 138
Kreč, Izv. 337
Kreč drvni, Ind. 167
Kreč drvni, Izv. 347
Kreč karbolni, Ind. 170
Kreč klorni, Ind. 172
Krečni hidrat, Ind. 174
Kreda, Ind. 73
Kreda, Uv. 415
Kreda uljena, Ind. 174
Krema za sladoled, Ind. 6
Kreosot, Ind. 174
Kreosot, Izv. 347
Kreosotno ulje, Ind. 188
Kreosotno ulje, Izv. 349
Krep papir, Ind. 154
Krimer, Ind. 104
Kristalna soda, Ind. 184
Kristalna soda, Izv. 348
Krojačke potrepštine, Trg. 693
Kromova ruda, Ind. 73
Kromova ruda, Izv. 350
Krovna lepenka dvostruko impregnisana, Ind. 174
Krovna lepenka katranisana, Ind. 174
Krovna lepenka katranisana, Izv. 345
Krpe, Izv. 352
Krpe za čišćenje strojeva, Ind. 105
Krumpir, Izv. 246
Krumpir, Uv. 368
Kruške (v. voće sveže), Izv. 275
Krvno brašno, Ind. 174
Krvno brašno, Izv. 347
Krznene izrade, Ind. 119
Krznene izrade, Izv. 352
Krznene izrade, Trg. 643
Krzno i izrade od krzna, Uv. 387
Krzno i izrade od krzna, Trg. 643
Kuće drvene, Ind. 49
Kućne i kuhinjske potrepštine, Ind. 49
Kućne potrepštine, Uv. 488
Kućni i kuhinjski pribor, Ind. 201
Kučina, Izv. 352
Kudelja, Ind. 104
Kudelja, Izv. 353
Kuglični ležaji, Uv. 477
Kuhala električna, Ind. 223
Kuhinjske potrepštine, Ind. 49
Kuhinjske potrepštine, Izv. 329
Kuhinjski pribor, Ind. 201
Kuhinjski pribor, Izv. 357

BIBLE PRINTING MADE BY SMITH & MEYNIER PAPER MILLS LTD., SUŠAK

Kukolj, Izv. 248
Kukuruz, Izv. 248
Kukuruz, Uv. 369
Kulture za mlekarstvo, Ind. 174
Kulture za mlekarstvo, Izv. 347
Kulture za mlekarstvo, Uv. 415
Kupaonički uređaji, Trg. 679
Kupus, Izv. 251
Kursni listovi, 812
Kutije drvene, Ind. 49
Kutije limene, Ind. 201
Kutije za cigarete i duvan, Ind. 237
Kutije za cigarete i duvan, Izv. 361
Kutije za električne džepne lampe, Ind. 201
Kuverte, Ind. 155
Kvarcni pesak, Ind. 73
Kvarcni pesak, Izv. 350
Kvasac, Ind. 6
Kvasac, Izv. 251
Lak, Uv. 406
Lakovi, Izv. 347
Lakovi emajlni, Ind. 174
Lakovi i uljene boje Ind. 175
Lakovi nitrocelulozni, Ind. 175
Lakovi nitrocelulozni, Izv. 347
Lanci, Ind. 203
Lanci, Uv. 478
Lanci železni, Izv. 357
Lanena roba, Uv. 429
Lanena tkanina, Ind. 111
Laneno predivo, Ind. 109
Laneno predivo, Uv. 429
Laneno ulje, Ind. 188
Laneno ulje, Uv. 406
Laštilo za obuću, Ind. 175
Laštilo za obuću, Izv. 347
Laštilo za podove, Ind. 189
Laterne, Uv. 478
Leća, Izv. 251
Leća, Uv. 370
Led, Ind. 79
Legure, Ind. 203
Lekovi, Ind. 176
Lekovi, Uv. 415
Lekovito bilje, Izv. 281
Lekovito bilje, Uv. 416
Lepak, Ind. 177
Lepak, Izv. 362
Lepenka bela, Izv. 342
Lepenka drvna, Ind. 154
Lepenka krovna dvostruko impregnisana, Ind. 174
Lepenka krovna katranisana, Ind. 174
Lepenka valovita, Ind. 155
Lepeze, maske it.d. Ind. 155
Lepilo, Ind. 169
Lestve, Ind. 49
Letve (v. Drvo mekano rezano), Ind. 35
Ležaji kuglični, Uv. 477
Ležaji za automobile, Izv. 357
Likeri, Ind. 81
Likeri, Izv. 306
Likeri, Uv. 379
Lim cinčani, Ind. 195
Lim cinčani, Uv. 467
Lim železni, Uv. 478
Limena dugmeta, Ind. 235
Limena roba, Ind. 203
Limena roba, Izv. 357
Limene kutije, Ind 201
Limene ploče za krovove, Ind. 211
Limeni štednjaci, Ind. 218
Limuni, Uv. 366
Limunova kiselina, Uv. 414
Lincura (v. Lekovito bilje), Izv. 281
Lipov cvet (v. Lekovito bilje), Izv. 281
Lipov retortni ugljen, Izv. 334
Listići i tube iz aluminija, Uv. 479
Listići iz stanijola, Uv. 479
Listovi informativni 812
Listovni papir, Ind. 156
Listovni papir, Izv. 342
Lišće lovorovo, Izv. 282
Litografije, Ind. 158
Litografski kamen, Uv. 403
Livnice, Ind. 203
Lizol, Uv. 416
Lohsol karbolineum za voćke, Ind. 177
Loj, Ind. 237
Loj, Izv. 362
Loj, Uv. 522
Lokomotive, vagoni i skretnice, Ind. 205
Lovački pribor, Uv. 485
Lovorovo lišće, Izv. 282
Lubenice (v. Voće sveže), 275
Luk i sitni luk, (Arpadžik), Izv. 252
Lusteri, Ind. 206
Lusteri, Uv. 400
Lutke (modeli), Ind. 237
Lužina, Ind. 177
Ljuštionice graška, Ind. 6
Ljuštionice ječma, Ind. 6
Ljuštionice riže (pirinča), Ind. 6
Madrijeri (v. Drvo tvrdo rezano), Ind. 41
Magnezijev sulfat, Ind. 177
Magnezijeva ruda, Izv. 350
Mahovina od hrasta, Izv. 282
Maline (v. Voće sveže) Izv. 275
Malterin (crni i beli), Ind. 177
Manganov superoksid, Ind. 177
Manganova ruda (Psilomelan), Ind. 74
Manganova ruda (Psilomelan), Izv. 350
Manufakturna, kratka i pletena roba, Trg. 653
Maraka trgovine, Trg. 721
Marame berlinske, Ind. 120
Marame pletene i tkane, Ind. 120
Margarin, Ind. 7
Marke, Izv. 362
Marke pseće, Ind. 212
Marmelade i pekmezi, Ind. 7
Masa hektografska, ska, Ind. 169
Maske, Ind. 155
Maske plinske, Ind. 238
Maslinovo ulje (v. Vegetabilno ulje), Ind. 30
Maslinovo ulje (v. Vegetabilno ulje), Izv. 267
Maslo kakaovo, Ind. 3
Masne kiseline, Ind. 171
Masne kiseline, Uv. 414
Mast, Ind. 7
Mast, Izv. 292
Mast i ulja za strojeve, Ind. 178
Mast i ulja za strojeve, Izv. 347
Mast i ulje za strojeve, Uv. 416
Mast i vosak za kožu, Ind. 178
Mast koštana, Ind. 173
Mast koštana, Izv. 347
Masti tovotne, Ind. 187
Mastila za žigove, Ind. 177
Mastilo, Ind. 177
Mastilo, Izv. 347
Mastionce, Ind. 237
Mastix, Ind. 165
Mastix, Izv. 344
Materijal za autogeno svarivanje i rezanje, Uv. 462
Med i vosak, Izv. 291
Medalje, Ind. 221
Medicinske bočice, Izv. 343
Medicinski bonboni Ind. 167
Medicinski bonboni Izv. 345
Medicinski i znanstveni aparati i instrumenti, Trg. 679
Medicinski instrumenti, Trg. 679
Medicinski sapun, Ind. 181
Mehovi kovački, Ind. 237
Mekano rezano drvo, Ind. 35
Mekano rezano drvo (građa), Izv. 317
Mekinje, Izv. 252
Mesina, Izv. 362
Mesing, Uv. 479
Mesingani i brončani poluproizvodi, Ind. 206
Mesingani nameštaj, Ind. 206
Mesingani nameštaj Izv. 357
Mesingani nameštaj Uv. 481
Mesingovanje. Ind. 198
Mesne konzerve, Ind. 5
Mesne konserve, Izv. 289
Mesne prerađevine i mast, Ind. 7
Mesne prerađevine razne, Izv. 301
Meso suho i mast, Izv. 292
Meso sveže, Izv. 294
Mešovita roba, Trg. 535
Metali tiskarski, Ind. 218
Metaliziranje. Ind. 206
Metalna roba, Trg. 686
Metalne galanterijske izrade, Ind. 206
Metalni čepovi, Ind. 195
Metalni kalupi za cipele, Ind. 199
Metilni alkohol, Ind. 178
Metalni alkohol, Izv. 347
Metilsalicilat, Ind. 178
Metle, Ind. 237
Metle, Izv. 360
Metle, Uv. 514
Mineralna ulja, Uv. 421
Mineralne boje, Ind. 166
Mineralne boje, Izv. 345
Mineralne vode, Ind. 74
Mineralne vode, Izv. 306
Mineralne vode, Uv. 380
Mineralno ulje, Ind. 76
Mlečni prašak, Ind. 10
Mlečni prašak, Izv. 296
Mlečni proizvodi, Ind. 10
Mlečni proizvodi, Izv. 296
Mlečni proizvodi, Uv. 370
Mlečni proizvodi, Trg. 590
Mlekarske i sirarske zadruge, 805
Mleko i mlečni proizvodi, Izv. 296
Mleko i mlečni proizvodi, Trg. 590
Mlinovi za papriku, Ind. 12
Mlinovi za sol, Ind. 13
Majolika, Ind. 138
Mlinovi za žitarice,

Kemičko-tehnički proizvodi, Trg. 644
Kemikalije, Uv. 412
Kemakalije i kemičko-tehnički proizvodi, Trg. 644
Kemikalije za radiranje, signiranje i kopiranje, Ind. 170
Keramičke izrade umetničke, Ind. 140
Keramičke pločice, Izv. 337
Keramički materijal, Uv. 404
Kesteni divlji, Izv. 281
Keton, Ind. 170
Keton, Izv. 346
Kina srebrna i alpaka roba, Uv. 47[illegible]
Kininska kora, Uv. [illegible]
Kino aparati, Uv. [illegible]
Kirurški instrume[illegible] Uv.
Kiselina boro[illegible] Ind.
Kiselina [illegible] Ind.
Kiselir[illegible] U[illegible]
Ki[illegible]

Klozetna sedala, Ind. 64
Klozetna sedala, Izv. 331
Klupe za parkove iz levanog željeza, Ind.
Knjige, Izv.
Knjige i časo[illegible] Uv.
Knjigoveške [illegible] štine, U[illegible]
Knjigove[illegible] štine, at[illegible]
Knji[illegible]
Kn[illegible]

Maline (v. Voće sveže) Izv. 275
Malterin (crni i bi[illegible]), Ind. 177
[illegible]ganov superok[illegible] Ind. 177
[illegible]ova ruda [illegible]elan), Ind. 74
[illegible] ruda

[illegible]vo, Ind. 35
Mekano rezano drvo (građa), Izv. 317
Mekinje, Izv. 252
Mesina, Izv. 362
Mesing, Uv. 479
Mesingani i brončani poluproizvodi, Ind. 206
Mesingani nameštaj, Ind. 206
Mesingani nameštaj Izv. 357
Mesingani nameštaj Uv. 481
Mesingovanje, Ind. 198
Mesne konserve, Ind. 5
Mesne konserve, Izv. 289
[illegible]ne preradevine [illegible]ast, Ind. 7
[illegible] preradevine Izv. 301
[illegible] i mast, Izv. 292
[illegible] Trg. 294
[illegible] Uv. 535
[illegible] 218
[illegible] 206

[illegible]sudovi, 804
[illegible]a noge [illegible]nd. 208
[illegible] bačve i [illegible] Ind. 54
[illegible] potrep[illegible] 694
[illegible] 636
[illegible]ekseri, 198
[illegible] 87
[illegible]va (v. [illegible]), Ind. 118
[illegible] Ind. 155
[illegible]klamni 762
[illegible]rcala), 151
[illegible]vo, 39
[illegible]ro, 321
208
482
Patini[illegible] 209
54
329
383
[illegible]ntne), 237
[illegible]natske, 362

Olovna ruda, Izv. 350
Olovna ruda, Ind. 74
Olovna vuna, Ind. 209
Olovne izrade, Uv. 483
Olovni poluproizvodi, Ind. 209
Olovo, Ind. 209
Olovo i olovne izrade, Uv. 483
Omoti (kuverte) Ind. 155
Omoti i listovni papir, Izv. 342
Opanci, Ind. 96
Opium, Ind. 25
Opium, Izv. 282
Optičke potrepštine, Trg. 713
Optički predmeti, Uv. 523
Orasi, Izv. 270
Ordeni, Ind. 221
Organizacije, Privredne 795
Organo-terapeutski preparati, Izv. 347
Orijentalni predmeti, Izv. 362
Orijentalni predmeti Uv. 523
Ormari za led, Ind. 55
Ormari za led, Izv. 330
Ormari za led, Uv. 383
Ortopedski aparati, Ind. 209
Oruđe drveno za poljoprivredu i zanat, Ind. 55
Oruđe drveno za poljoprivredu i zanat, Izv. 330
Oruđe za poljoprivredu, Ind. 209
Oruđe za poljoprivredu, Izv. 357
Oruđe za poljoprivredu, Uv. 484
Oružje i lovački pribor, Uv. 485
Oružje i municija, Ind. 211
Oružje, streljivo i eksplozivne tvari, Trg. 680
Osiguravajući zavodi 752
Osovine, Uv. 486
Oštrige (kamenice), Ind. 25
Oštrige (kamenice), Izv. 297
Otpaci tkaonica i predionica, Uv. 429
Otpremna preduzeća, 764
Ovce i koze, Izv. 297
Pacchi (v. Drvo tvrdo rezano), Ind. 41
Pamučna i lanena roba i predivo, Uv. 429
Pamučna roba, Izv. 354
Pamučna tkanina, Ind. 106
Pamučni trakovi, Ind. 112
Pamučno predivo, Ind. 109
Pamučno predivo, Uv. 429
Pamučnjak i krpe za čišćenje strojeva, Ind. 105
Pamučnjak za ležaje, Ind. 106
Papci, Izv. 361
Papir, Uv. 392
Papir biblijski, Ind. 152
Papir bojadisani Ind. 152
Papir brokatni, Ind. 157
Papir cigaretni, Ind. 152
Papir cigaretni, Izv. 342
Papir dokumentni, Ind. 152
Papir dokumentni, Izv. 342
Papir heliografski, Ind. 152
Papir heliografski, Izv. 342
Papir i kartonaža, Trg. 700
Papir indigo, Ind. 152
Papir indigo, Izv. 342
Papir krep, Ind. 154
Papir obični, drvni i bezdrvni, Ind. 155
Papir ofset, Ind. 155
Papir rotacioni, Ind. 156
Papir rotacioni, Izv. 343
Papir svilasti, Ind. 157
Papir svilasti, Izv. 343
Papir tišteni Izv. 343
Papir za banknote

Mozaik staklo, Ind. 150
Mozaik staklo, Izv. 343
Mramor, Ind. 127
Mramor, Izv. 337
Mramor, Uv. 403
Mramor veštački, Ind. 129
Mramorne izrade, Uv. 403
Mravlja jaja, Izv. 297
Mreže, Izv. 353
Mreže za ribarstvo, Ind. 105
Mreže za sport (v. Ribarske mreže), Ind. 105
Mrežice plinske, Ind. 180
Mrtvački sanduci, Ind. 64
Muholovke, Ind. 178
Municija, Ind. 211
Municija, Uv. 522
Muška konfekcija, Ind. 118
Muška konfekcija, Trg. 651
Muška konfekcija, Uv. 427
Muzički instrumenti, Ind. 362
Muzički instrumenti, Uv. 512
Muzičke potrepštine, Trg. 714
Muzički instrumenti i potrepštine, Trg. 714
Muzikalije, Izv. 342
Muzikalije (note), Uv. 391
Nafta sirova, Uv. 417
Naftalin (sublim), Ind. 178
Naftalin, Uv. 417
Nakit za božićno drvce, Ind. 237
Nakit za božićno

Naprave za sortiranje jabuka i krumpira, Ind. 54
Naprave za ventilaciju, Uv. 482
Naramenice, Izv. 353
Naramenice, podvezice, steznici, pojasevi, prslučići, znojnice, pregače i dr. Ind. 121
Narandže, Uv. 366
Narodna nošnja, Izv. 354
Natpisne ploče, Ind. 207
Natrijev acetat, Ind. 178
Natrijev sulfat, Ind. 178
Nazupčani točkovi, Ind. 218
Neotrovne boje, Uv. 408
Nepromočive tkanine, Uv. 428
Nepromočivo platno, vreće i užarska roba, Trg. 673
Niklovanje, Ind. 198
Nirnberška roba, Trg. 716
Nirnberška roba, Uv. 437
Nitro-celulozni lakovi, Ind. 175
Note, Uv. 392
Novčanica fabrika, Ind. 158
Noževi, Ind. 207
Noževi stančni, Ind. 207
Noževi za strojeve, Ind. 207
Nožići za brijanje, Ind. 207
Obodi za sita, Ind. 54

i vrednosne papire, Ind. 156
Papir za crtanje, Izv. 343
Papir za igraće karte, Ind. 156
Papir za kopiranje, Ind. 156
Papir za kopiranje, Izv. 343
Papir za pakovanje, Ind. 156
Papir za pakovanje, Izv. 343
Papir za pisma, Ind. 156
Papir za štampanje, Izv. 343
Papir za vrednosne papire, Ind. 156
Papirna konfekcija, Ind. 153
Papirna konfekcija, Izv. 342
Papirna konfekcija, Uv. 394
Papirne tapete, Uv. 396
Papirne vreće Ind. 157
Papirne vrećice, Ind. 157
Papirne vrećice, Izv. 342
Papirnice, Trg. 696
Paprika, Izv. 254
Paprika, mlinovi za-, Ind. 12
Paprika (v. Povrće sveže), Izv. 257
Papuče, Ind. 96
Papuče drvene, Izv. 330
Parafin, Ind. 178
Parafin, Uv. 417
Parfimerija i kozmetički preparati, Uv. 417
Parfimerijski proizvodi, Trg. 649
Parfumi, Ind. 179
Parketi, Ind. 55
Parketi, Izv. 330
Parne praonice, Uv. 490
Parni kotlovi, Ind. 201
Parni kotlovi, Uv. 476
Parobrodarska društva, 770
Pasulj, Izv. 254
Pasulj, Uv. 371
Patiniranje, Ind. 209
Patlidžan (v. Povrće sveže), Izv. 257
Patočno ulje, Ind. 179
Patočno ulje, Izv. 349
Parobrodarska društva domaća, 770
Patroni soboslikarski, ind. 157
Patroni soboslikarski, Uv. 396
Pecivo, Ind. 29
Pčele, Izv. 299
Pečatni vosak, Ind. 179
Pečatni vosak, Izv. 347
Pečurke (v. Gljive) Izv. 243
Peći, Uv. 500
Peći električne, Ind. 228
Peći glinene, Ind. 138
Peći glinene, Izv. 338
Peći za kupatila, Ind. 211
Peći železne, Ind. 211
Pekarske peći i strojevi, Ind. 211
Pekarski ekstrakti, Ind. 3
Pekarski ekstrakti, Izv. 243
Pekarski strojevi, Uv. 494
Pekmezi, Ind. 7
Pekmezi, Izv. 270
Pelinkovac, Izv. 306
Penušavo vino, Ind. 84
Penušavo vino, Uv. 381
Pepeo, Izv. 357
Pepeo koštani, Ind. 173
Pera čelična, Ind. 195
Perad, Izv. 299
Perad, jaja, ribe i divljač, Trg. 591
Peradarstvo, Ind. 25
Pera za pisanje, Ind. 211
Perje, Izv. 362
Perje, Uv. 524
Pernice, Ind. 55
Pesak, Ind. 128
Pesak kvarcni, Ind. 73
Pesak kvarcni, Izv. 350
Pesak za levanje, Ind. 129
Pesak za levanje, Izv. 338
Pesak šamotni, Ind. 139
Pete drvene, Ind. 55
Pete drvene, Izv. 330
Petrolej, Ind. 179
Petrolej, Uv. 418
Pića bezalkoholna, Ind. 78
Pijavice, Izv. 301
Pilane, Ind. 55
Pile, Ind. 211
Pinolin, Ind. 179
Pipe za bačve Ind. 62
Pirinač izlomljen, Izv. 257
Pirinčarske zadruge, 807
Pirotehnički proizvodi, Ind. 179
Pisaljke, Ind. 239
Pisarničke i školske potrepštine, Uv. 394
Pisarnički pribor, Izv. 362
Pivo, Izv. 306
Pivo, Trg. 617
Pivo i slad, Ind. 84
Platno gumirano i voštano, Uv. 436
Platno impregnisano, Ind. 106
Platno i pamučna roba, Izv. 354
Platno i pamučna tkanina, Ind. 106
Platno nepromočivo, Trg. 673
Platno voštano, Uv. 436
Platno vuneno za zastave i šamije, Ind. 108
Platno za obuću, Ind. 108
Plavilo za rublje, Ind. 179
Pletena, kratka i nirnberška roba; konac, Uv. 437
Pletena roba, Ind. 121
Pletena roba, Trg. 653
Pletene marame, Ind. 120
Pleteni kovčezi Ind. 48
Pleteni kovčezi Izv. 329
Pleteni nameštaj, Ind. 54
Pleteni opanci i sandale, Ind. 96
Pletivo žično, Uv. 487
Plin zemni, Ind. 76
Plinare, Ind. 180
Plinske maske, Ind. 238
Plinske mrežice, Ind. 180
Plinsko ulje, Ind. 188
Ploče limene za krovove, Ind. 211
Ploče natpisne, Ind. 207
Ploče od gipsa, Ind. 139
Ploče od tvrdoga kaučuka, Ind. 237
Ploče školske, Ind. 67
Ploče za izolovanje, Ind. 180
Pločice keramične, Izv. 337
Plodine, Trg. 594
Plombe, Ind. 211
Plombe, Izv. 358
Plugovi, Ind. 197
Plugovi i drljače, Uv. 487
Podovi azbesni, Ind. 125
Podovi brodarski, Ind. 33
Podovi brodarski, Izv. 313
Podvezice, Ind. 121
Pogače uljene, Ind. 30
Pogonsko remenje, Uv. 389
Pogonsko remenje, Ind. 96
Pogonsko remenje, Izv. 342
Pogrebne stvari, Izv. 362
Pogrebne stvari, Ind. 238
Pogrebne potrepštine, Trg. 722
Pojasevi, Ind. 121
Pojasevi i prsluci za spasavanje, Ind. 238
Pokost za krov i železo, Ind. 180
Pokost za krov i železo, Izv. 347
Polovi cinčani za galvanske elemente, Ind. 195
Polusvilena tkanina, Ind. 111
Polusvilena tkanina, Izv. 354
Poljoprivredni strojevi, Trg. 681
Poljoprivredno, oruđe, Ind. 209
Pomoćna trgovačka preduzeća, 759
Pomodna roba, Uv. 441
Pomorske agenture, 773
Ponjave za kola i vagone, Ind. 108
Porculan, Trg. 705
Porculanska roba, Ind. 139
Porculanska roba, Uv. 397
Porculanska roba, farmaceutska, Ind. 139
Postolarske potrepštine, Uv. 388
Posredništva za promet nekretnina 774
Posuđe, Ind. 211
Posuđe aluminijsko, Ind. 211
Posuđe emajlirano, Ind. 212
Posuđe i kuhinjski pribor, Izv. 357
Posuđe (emajlirano i aluminisko) i ostale kućne potrepštine, Uv. 488
Posuđe iz kamenine, Ind. 139
Posušila, Ind. 238
Potaša, Ind. 180
Potkove, Ind. 212
Potkove, Uv. 490
Potkovice, Ind. 212
Potrepštine crkvene, Izv. 360
Potrepštine knjigoveške, Uv. 391
Potrepštine za vatrogasce, Ind. 212
Povrće sveže, Izv. 257
Povrće, Trg, 608
Povrćne konzerve, Ind. 6
Povrćne konzerve, Izv. 270
Pozamenterija, Ind. 108
Pozamenterija, Izv. 351
Pozlaćivanje, Ind. 198
Pragovi železnički bukovi, Ind. 70
Pragovi železnički bukovi, Izv. 334
Pragovi železnički hrastovi, Ind. 71
Pragovi železnički hrastovi, Izv. 335
Praonice parne, Uv. 490
Prašak mlečni, Ind. 10
Prašak mlečni, Izv. 296
Prašak za mastilo, Ind. 180
Prašak za pranje, Ind. 180
Predivo konopljino i laneno, Ind. 109
Predivo laneno,

Kemičko-tehnički proizvodi, Trg. 644
Kemikalije, Uv. 412
Kemakalije i kemičko-tehnički proizvodi, Trg. 64
Kemikalije za radiranje, signiranje kopiranje, Ind.
Keramičke izrad metničke, In
Keramičke Izv.
Keramički Uv.
Kester
Keto
Ke
K 5

XIX

vo, Ind.
Mekano rezano drvo (građa), Izv.
Mekinje, Izv.
Mesina, Uv.
Mesing, Uv.
singani i bronča-
poluproizvodi,
nameštaj
ештај
212
85
306
617
200
25
32
32
4
35
317
252
362
479
206
206
357
481
198

330
...ne prera-
...vine, Izv. 301
Raž, Izv. 263
Raž, Uv. 372
Reagencije za analize, Ind. 180
Registratori, Izv. 343
Reklamni predmeti, Uv. 524
Reklamni predmeti iz veštačke smole, Ind. 238
Reklamni zavodi, 762
Reljefne slike, Ind. 156
Remenarske i sedlarske potrepštine, Trg. 695
Remenarske izrade, Ind. 96
Remenice drvene, Ind. 62
Remenje pogonsko, Ind. 96
Remenje pogonsko, Izv. 342
Remenje pogonsko, Uv. 389
Repičino ulje, Ind. 188
Rese za šalove, Ind. 109
Rešeta, Ind. 238
Retortni ugljen lipov, Izv. 334
Rezanci šećerne repe, Izv. 264
Rezbarske izrade, Ind. 68
Rezbarske izrade, Ind. 164
Rezbarske izrade, Uv. 383
Rezervoari, Ind. 212
Rezervoari aluminijski, Ind. 212
Riba morska, Izv. 302
Ribarske mreže, Ind. 105
Ribarske potrepštine, Izv. 362
Riba slatkovodna, Izv. 302
Ribe, Trg. 591
Ribizle (v. Voće sveže), Izv. 275
Riblje ikre, Izv. 302
Riblje konzerve, Ind. 5
Riblje ulje, Uv. 422
Ribogojstvo, Ind. 25
Ricinovo ulje, Ind. 188
Risaći aparati, Ind. 33
Rogači, Izv. 358
Rogato blago i svi-
nje, Trg. 612
Rogovi, Izv. 361
Rogozna pletiva, Ind. 47
Rolete, Izv. 358
Rolete drvene, Ind. 62
Rolete drvene, Izv. 330
Rolete i kapci železni, Ind. 212
Rolete i kapci železni, Uv. 492
Roletne daščice, Ind. 34
Ronilačke sprave, Uv. 492
Rotacioni papir, Ind. 156
Rotacioni papir, Izv. 343
Retortni ugljen, Ind. 68
Rožnata dugmeta, Ind. 235
Rublje, Ind. 123
Rublje, Izv. 354
Rublje, Uv. 442
Rublje zimsko, Ind. 123
Rublje zimsko, Izv. 354
Ruda bakarna, Ind. 72
Ruda cinkova, Ind. 73
Ruda kromova, Ind. 73
Ruda manganova (Psilomelan), Ind. 74
Ruda olovna, Ind. 74
Ruda železna, Ind. 76
Ruj, Izv. 282
Rukavice, Ind. 123
Rukavice kožnate, Ind. 96
Rum, Uv. 380
Rum i vinjak (konjak), Ind. 87
Rum i vinjak, Izv. 308
Ružmarinske zadruge, 808
Sačma, Ind. 213
Sačma, Izv. 267
Sadrovac, Ind. 74
Sadrovac, Izv. 350
Sagovi, Ind. 100
Sagovi, Izv. 351
Sagovi, gunjevi, zastori i tkanine za tapetare, Uv. 444
Sagovi, zastori i tkanine za tapetare, Trg. 674
Salama, Izv. 289
Salame, (v. Mesne prerađevine), Ind. 7
Salep koren. Izv. 282
Salmijakova žesta, Uv. 419
Samleveni otpaci pluta, Izv. 362
Sandale, Ind. 96
Sandale, Izv. 342
Sanduci drveni, Ind. 63
Sanduci i delovi za sanduke, Izv . 330
Sanduci mrtvački, Ind. 64
Sapokrezol, Ind. 181
Sapun medicinski, Ind. 181
Sapun tehnički, Ind. 181
Sapun toaletni, Ind. 181
Sapun toaletni, Izv. 348
Sapun za pranje, Ind. 182
Sapun za pranje, Izv. 348
Satovi, Trg. 710
Satovi, Uv. 492
Satovi toranjski, Ind. 213
Sedala klozetna, Ind. 64
Sedala klozetna, Izv. 331
Sedefna dugmeta, Ind. 235
Sedišta furnirana, Izv. 328
Sedlarske potrepštine, Trg. 695
Semenje, Izv. 265
Semenje, Uv. 373
Semenje, Trg. 605
Semenje, čistionice, Ind. 2
Senf, Ind. 25
Senf, Izv. 265
Senila za kape, Ind. 238
Seno i slama, Izv. 265
Seno, slama i semenje, Trg. 605
Serum humani, Ind. 183
Ind. 183
Serum humani, Izv. 348
Serum veterinarski, Ind. 183
Serum veterinarski, Izv. 348
Serž, Ind. 110
Signalna postrojenja za železnice, Ind. 213
Signalna postrojenja, za železnice, Izv. 358
Sijalice električne, Ind. 28
Silosi, Gradnja, Ind. 142
Sirarske zadruge, 805
Sirće (ocat), Ind. 87
Sirće, Izv. 308
Sirćetna kiselina, Ind. 171
Sirćetna kiselina, Izv. 346
Sirkova slama, Izv. 363
Sirova koža, Izv. 340
Sirova koža, Uv. 387
Sirova nafta, Uv. 417
Sirova svila, Ind. 111
Sirova svila, Izv. 354
Sirovi bakar, Ind. 192
Sirovi cink, Ind. 195
Sirovi cink, Izv. 356
Sirovi glicerin, Ind. 169
Sirovo železo, Ind. 222
Sirovo železo, Izv. 359
Sirup škrobov, Ind. 27
Sisaljke i štrcaljke, Ind. 214
Sisaljke i štrcaljke, Uv. 493
Sita, Izv. 365
Sita i rešeta, Ind. 238
Sitni luk, Izv. 252
Skladišta javna, 761
Skretnice, Ind. 205

168
...kozmetički, Ind. 173
Preparati sumporni, Ind. 185
Prerada šumskog semenja, Ind. 238
Prerađena koža, Izv. 340
Prerađevine mesne Ind. 7
Prerađivačke zadruge, 805
Prese za ciglu i crep, Ind. 212
Prese za ciglu i crep, Izv. 358
Pribor kuhinjski, Ind. 201
Pribor pisarnički, Izv. 362
Pribor za automobile, Uv. 508
Prikolice tramvajske, Ind. 218
Prikolice za motocikle, Ind. 212
Primesa kavina, Ind. 5
Primesa kavina, Izv. 361
Prirodno cveće, Trg. 616
Privredni časopisi, 809
Privredni dnevnici, 810
Privredne ustanove i organizacije 795
Proizvodi mlečni, Ind. 10
Proizvodi pirotehnički, Ind. 179
Proizvodi veterinarski, Ind. 189
Proizvodne prerađivačke, prerađivačko-prodajne mesne zadruge, 805
Proso, Izv. 257
Proso, Uv. 371
Prsluci za spasavanje, Ind. 238
Prslučići, Ind. 121
Pseće marke, Ind. 212
Psilomelan, Ind. 74
Psilomelan, Izv. 350
Pšenica, Izv. 257
Pšenica, Uv. 372
Putničke agencije 775
Raci ,Izv. 301
Radio aparati, Ind. 232
Radio aparati, Uv. 490

Skretnice za uskotračne industrijske železnice, Ind. 218
Skretnička građa, Ind. 47
Skretnička građa, Izv. 329
Slad, Ind. 3
Slad, Ind. 84
Sladne klice i trop, Izv. 266
Sladoled, krema za, Ind. 6
Slama, Izv. 265
Slama, Trg. 605
Slama sirkova, Izv. 363
Slamnati šeširi, Ind. 125
Slamnati tuljci, Izv. 354
Slatkovodna riba, Izv. 302
Slikanje umetno na staklu, Ind. 151
Slike, Izv. 343
Slike, Uv. 396
Slike reljefne, Ind. 156
Smeđi ugljen, Izv. 351
Smesa za impregnisanje, Ind. 183
Smesa za štamparske valjke, Ind. 183
Smola, Ind. 183
Smola, Uv. 419
Smola umetna, Ind. 184
Smola umetna, Izv. 348
Smole, Izv. 348
Smolni cement, Ind. 184
Smolni cement, Izv. 348
Soboslikarski patroni, Ind. 157
Soboslikarski patroni, Uv. 396
Soda amonijačna, Ind. 184
Soda amonijačna, Izv. 348
Soda kaustična, Ind. 184
Soda kaustična, Izv. 348
Soda kristalna, Ind. 184
Soda kristalna, Izv. 348
Soda voda, Ind. 88
Sokovi voćni, Ind. 91
Sokovi voćni, Izv. 312
Sol glauberova, Ind. 169
Sol gorka, Ind. 169
Sol kamena, Ind. 74
Sol, Mlinovi za-, Ind. 13
Solna kiselina, Ind. 171
Solna kiselina, Uv. 414
Spanać (v. Povrće sveže), Izv. 257
Spodium, Ind. 173
Spojnice za akta, Ind. 214
Spone (šnale), Ind. 237
Spone (šnale), Izv. 361
Sportske i gimnastičke drvene potrepštine, Ind. 64
Sportske mreže, (Ribarske mreže), Ind. 105
Sportski artikli, Trg. 721
Sportski artikli, Uv. 524
Sportski predmeti od kože, Ind. 96
Sprave za gimnastiku, Ind. 214
Sprovodni materijal, izoliran, Ind. 232
Spužve, Izv. 363
Srebrna roba, Trg. 710
Srebrni predmeti, Ind. 220
Srebrni predmeti, Izv. 358
Srebrnina, Uv. 505
Središnje zadruge 805
Sredstva protiv kamena kotlovca, Ind. 184
Sredstva za čišćenje metala, Ind. 184
Sredstva za dezinfekciju, Ind. 184
Sredstva za izolaciju, Uv. 404
Sredstva za konzerviranje bačava, Ind. 185
Sredstva za rastapanje, Ind. 185
Sredstva za rastapanje, Izv. 348
Sredstva za stapanje, Ind. 214
Sredstva za tamanjenje štetočina i gamadi, Ind. 185
Sredstva za tamanjenje štetočina i gamadi, Izv. 348
Sredstva za tamanjenje štetočina i gamadi, Uv. 419
Staklarski kit, Ind. 172
Staklena i porculanska roba, Uv. 397
Staklene boce, Ind. 150
Staklene svetiljke, Izv. 344
Staklo, Izv. 344
Staklo, Brušenje, Ind. 150
Staklo i porculan, Trg. 705
Staklo mozaik, Ind. 150
Staklo tehničko, Uv. 399
Staklo u pločama, Uv. 399
Staklo za prozore, Ind. 151
Stalne izložbe, 764
Stančni noževi, Ind. 207
Staniolne kapice, Ind. 236
Staro železo, Izv. 359
Stepenice železne, Ind. 214
Steznici, Ind. 121
Stipsa, Ind. 185
Stočna hrana, Uv. 373
Stoka za rapslod, Ind. 32
Stolarske i tesarske izrade, Ind. 65
Stolarske potrepštine, Trg. 696
Stolarski proizvodi, Trg. 634
Stolice, Izv. 331
Strana diplomatska predstavništva u Kraljevini Jugoslaviji, 813
Streljivo, Trg. 680
Strojevi pekarski, Ind. 211
Strojevi pekarski, Uv. 494
Strojevi šivaći, Trg. 684
Strojevi tiskarski, Ind. 214
Strojevi za alkoholnu industriju. Uv. 497
Strojevi za cestogradnju, Uv. 494
Strojevi za hlađenje, Ind. 215
Strojevi za izradu soda vode, Ind. 215
Strojevi za izradu soda vode, Izv. 358
Strojevi za izradu soda vode, Uv. 497
Strojevi za kartonašku industriju, Uv. 494
Strojevi za knjigovodstvo, Trg. 684
Strojevi za knjigovodstvo, Uv. 496
Strojevi za meso, Ind. 215
Strojevi za meso, Uv. 494
Strojevi za mlekarstvo, Uv. 494
Strojevi za mlinove, Ind. 215
Strojevi za mlinsku industriju, Izv. 358
Strojevi za mlinsku industriju, Uv. 494
Strojevi za obradu drva, Uv. 496
Strojevi za obradu kovina, Uv. 496
Strojevi za oštrenje, Ind. 215
Strojevi za pilenje i obradu drveta, Ind. 215
Strojevi za pisanje, računanje, umnožavanje i knjigovodstvo, Uv. 496
Strojevi za pisanje, računanje, umnožavanje, knjigovodstvo te šivaći strojevi, Trg. 684
Strojevi za pletenje, Uv. 497
Strojevi za poljoprivredu, Uv. 498
Strojevi za proizvodnju leda, Uv. 499
Strojevi za proizvodnju sladoleda, Ind. 216
Strojevi za računanje, Trg. 684
Strojevi za računanje, Uv. 496
Strojevi za rudarstvo, Uv. 499
Strojevi za šivanje, Izv. 358
Strojevi za šivanje, Uv. 500
Strojevi za umnožavanje, Trg. 684
Strojevi za zemljoradnju i gospodarstvo, Ind. 216
Strojevi za zemljoradnju i gospodarstvo, Izv. 358
Strojevi za štamparije, Uv. 500
Strojevi za umnožavanje, Uv. 496
Struna konjska, Ind. 238
Struna konjska, Izv. 361
Stupovi (v. Drvo mekano rezano), Ind. 35
Stupovi telegrafski, Izv. 332
Stupovi telegrafski impregnisani, Ind. 68
Stupovi telegrafski impregnisani, Izv. 332
Stvari pogrebne, Ind. 238
Suhe šljive, Izv. 272
Suhomesnata roba (v. Mesne prerađevine), Ind. 7
Suhomesnata roba (v. Razne mesne prerađevine), Izv. 301
Suhomesnata roba, Trg. 592
Sukno (vunena tkanina), Ind. 110
Sukno, Izv. 354
Sulfurno ulje, Ind. 188
Sulfurno ulje, Izv. 349
Sumpor, Uv. 419
Sumporna kiselina, Ind. 171
Sumporna kiselina, Izv. 346
Sumporna kiselina, Uv. 414
Sumporna zgura, Izv. 348
Sumporni preparati, Ind. 185
Suncobrani, Ind. 236
Suncobrani, Izv. 361
Suncobrani, Trg. 650
Suncobrani, Uv. 521
Suncobrani za bašte, Ind. 238
Superfosfat i ostala veštačka gnojiva, Ind. 185
Superfosfat i ostala veštačka gnojiva, Izv. 348
Surac kamen, Ind. 73
Sušeno voće, Izv. 274
Sveće, Ind. 186
Svetiljke i lusteri, Uv. 400
Svetiljke staklene, Izv. 344
Svetiljke zidne i stolne, Ind. 217
Sveže meso, Izv. 294
Sveže povrće, Izv. 257
Sveže voće, Izv. 275
Svila sirova, Ind. 111
Svila sirova, Izv. 354
Svila i vuna za mlinska sita, Uv. 445
Svila za vezenje i šivanje, Ind. 111
Svilarske zadruge 808
Svilasti papir, Ind. 157
Svilasti papir, Izv. 343
Svilena roba i predivo, Uv. 445
Svilena tkanina, Ind. 111
Svilene čahure, Izv. 363
Svileni trakovi (vrp-

ce), Ind. 112
Svileno predivo, Uv. 445
Svinje, Izv. 302
Svinje, Trg. 612
Svinje za rasplod, Ind 32
Šabloni za ručni rad, Ind. 239
Šalovi, Ind. 124
Šamotne izrade, Ind. 139
Šamotne izrade, Izv. 338
Šamotni materijal, Uv. 404
Šamotni pesak, Ind. 139
Šamotno brašno i pesak, Ind. 139
Šarafi, Uv. 469
Šarafi bakreni i mesingani za brodogradnju, Ind. 198
Šarafi (vijci), Ind. 217
Šarafi (vijci), Izv. 358
Šaš, Izv. 363
Šećer, Ind. 27
Šećer, Izv. 266
Šećer vanilijev, Ind. 27
Šelak, Uv. 420
Šešir, Ind. 124
Šeširi i kape, Uv. 448
Šeširi iz zečje dlake, Izv. 354
Šeširi muški i ženski, Trg. 675
Šeširi pusteni i tuljci, Izv. 354
Šeširi ženski, Trg. 675
Šibice, Ind. 186
Šimširovo drvo, Uv. 383
Šišarice borove (češeri), Izv. 283
Šiška, Izv. 283
Šiška, Uv. 374
Šivaći strojevi, Trg. 684
Školske ploče i daske za crtanje, Ind. 67
Školske potrepštine, Uv. 394
Škriljevac, Ind. 129
Škrob, Ind. 27
Škrob, Izv. 267
Škrob, Uv. 374
Škrobov sirup, Ind. 27
Šljive (v. Voće sveže), Izv. 275
Šljive suhe, Izv. 272
Šljunak, Ind. 129
Špecerajska roba, Trg. 525
Šperploče, Ind, 45
Šperploče, Izv. 327
Štamparske boje, Ind. 166
Štamparske boje, Izv. 345
Štamparske boje, Uv. 409
Štamparske potrepštine, Trg. 696
Štamparski firnis, Ind. 168
Štapovi bukovi i ostali, Ind. 67
Štapovi, Izv. 331
Štedionice, 731
Štednjaci i peći, Uv. 500
Štednjaci limeni, Ind. 218
Štipalice za rublje, Ind. 67
Štrcaljke, Ind. 214
Štrcaljke, Izv. 358
Štrcaljke, Uv. 493
Štukatura od trske, Ind. 68
Šunka (v. Mesne prerađevine), Ind. 7
Šunka (v. Razne mesne prerađevine), Izv. 301
Tablice školske i pisaljke, Ind. 239
Tačke železne, Ind. 218
Talionice železa, Ind. 218
Tanin, Izv. 349
Tapetarske potrepštine, Trg. 696
Tapete i brokatni papir, Ind. 157
Tapete papirne, Uv. 396
Tavoleti (v. Drvo tvrdo rezano), Ind. 41
Tehničke potrepštine, Trg. 681
Tehničke potrepštine, Uv. 502
Tehnički instrumenti, Ind. 199
Tehnički instrumenti Uv. 473
Tehnički sapun, Ind. 181
Tehnički vazelin, Ind. 189
Tehnički želatin, Ind. 190
Tehnički želatin, Izv. 349
Tehničko drvo, Izv. 313
Tehničko staklo, Uv. 399
Tehničko ulje, Ind. 188
Tekući zrak, Ind. 190
Telad. Izv. 284
Telefonski materijal Uv. 503
Telegrafski i telefonski materijal, Uv. 503
Telegrafski stupovi, Izv. 332
Telegrafski stupovi impregnisani, Ind. 68
Telegrafski stupovi impregnirani, Izv. 332
Terracotta, Ind. 139
Terpentin, Ind. 187
Terpentin, Uv. 420
Tesarske izrade, Ind. 65
Testenina, pecivo i keksi, Ind. 29
Testenine, Izv. 267
Testoni (v. Drvo tvrdo rezano), Ind. 41
Tetraedrit, Ind. 74
Tisak na limu, Ind. 158
Tiskare, litografije i knjigoveznice, Ind. 158
Tiskarski metali, Ind. 218
Tiskarski strojevi, Ind. 214
Tisovina, Ind. 68
Tišteni papir, Izrade od-, Ind. 150
Tišteni papir, Izv. 343
Tkane marame, ind. 120
Tkanina jutena, Ind. 111
Tkanina lanena, Ind. 111
Tkanina svilena i polusvilena, Ind. 111
Tkanine nepromočive, Uv. 428
Tkanina pamučna, Ind. 106
Tkanina polusvilena, Izv. 354
Tkanina vunena, Ind. 110
Tkanina za nameštaj, Ind. 112
Tkanine za tapetare, Trg. 674
Tkanine za tapetare, Uv. 444
Toaletni sapun, Ind. 181
Tocila, Ind. 125
Tocila, Izv. 336
Tocila, Uv. 402
Točkovi nazupčani, Ind. 218
Točkovi železni, Ind. 218
Tokarske i rezbarske izrade, Ind. 68
Tokarske i rezbarske izrade, Uv. 383
Toranjski satovi, Ind. 213
Torbice ženske (v. Galanterijska kožna roba), Ind. 95
Tovotne masti, Ind. 187
Tračnice i skretnice za uskotračne industrijske železnice ,Ind 218
Trakovi gumeni, Ind. 112
Trakovi pamučni i i vuneni (vrpce) Ind. 112
Trakovi svileni (vrpce), Ind. 112
Tramvajski vagoni i prikolice, Ind. 218
Transformatori, Ind. 232
Transmisije, Ind. 218
Trakovi pamučni
Transformatori za automobile, Ind. 232
Transmisije, Uv. 504
Transmisijski delovi, Ind. 197
Transportne naprave, Ind. 197
Transportne naprave, Uv. 469
Trava morska, Uv. 522
Traverze, Uv. 506
Treslovina, Ind. 68
Treslovina, Izv. 332
Trešnje (v. Voće sveže) Izv. 275
Trgovačka pomoćna preduzeća, 759
Trgovačke knjige, Preduzeća za izradu- Ind. 156
Trgovine maraka, Trg. 721
Trgovine vunom, Trg. 674
Trikotaže, Ind. 112
Trikotažni proizvodi, Izv. 354
Trokolice dečje, Ind. 197
Trokuti, Ind. 62
Trokuti, izv. 330
Trop, Izv. 266
Trske, Izrade iz-, Ind. 47
Tube, Ind. 219
Tube iz aluminija Uv. 479
Tuljci Izv. 354
Tuljci, Uv. 427
Tuljci slamnati Izv. 354
Tuljci (zvona) za šešire, Ind. 125
Tupina, Ind. 74
Tupina, Izv. 350
Turpije, Ind. 219
Turbine, Ind. 219
Turbine, Izv. 358
Turbine, Uv. 504
Turpije, Ind. 219
Tuševi, Ind. 187
Tutkalo, Ind. 187
Tutkalo, Izv. 349
Tvrdo rezano drvo Ind. 41
Ugalj koštani (spodium), Ind. 173
Ugljen, Izv. 350
Ugljen, Trg. 624
Ugljen retortni, lipov, Ind. 68
Ugljen retortni, lipov, Izv. 334
Ugljen drveni, Izv. 332
Ugljen kameni, Uv. 521
Ugljen smeđi, Izv. 351
Ugljenici, Ind. 75
Ugljična kiselina, Ind. 171
Ukočeno drvo (šperploče), Ind. 45
Ukočeno drvo (šperploče), Izv. 327
Ukočeno drvo, Uv. 381
Ukosnice, Ind. 239
Ukosnice, Izv. 363
Ulošci od žice za krevete, Ind. 219
Ulošci od žice za krevete, Izv. 358
Ultramarin, Uv. 421
Ulja acetonska, Ind. 187
Ulja bela, Ind. 187
Ulja eterična, Ind. 187
Ulja eterična, Izv. 349
Ulja eterična, Uv. 421
Ulja katranska za impregnisanje, Ind. 188
Ulja mineralna, Uv. 421
Ulja za strojeve, Ind. 178

Ulja za stroj. Izv. 347
Ulja za denaturisanje, Ind. 189
Ulja ze tekstilnu i kožarsku industriju, Ind. 189
Uljarice, Uv. 374
Uljarske zadruge 808
Ulje acetonsko, Izv. 344
Ulje bundevino (v. Vegetabilno ulje), Ind. 30
Ulje bundevino (v. Vegetabilno ulje), Izv. 267
Ulje drvno, Ind. 188
Ulje kreosotno, Ind. 188
Ulje kreosotno, Izv. 249
Ulje laneno, Ind. 188
Ulje laneno, Uv. 406
Ulje maslinovo (v. Vegetabilno ulje), Ind. 30
Ulje maslinovo, (v. Vegetabilno ulje) Izv. 267
Ulje mineralno i zemni plin, Ind. 76
Ulje od kolofonije, Ind. 188
Ulje od repice, Ind. 188
Ulje patočno, Ind. 179
Ulje patočno, Izv. 349
Ulje plinsko, Ind. 188
Ulje ricinovo, Ind. 188
Ulje sulfurno, Ind. 188
Ulje vegetabilno, Ind. 30
Ulje vegetabilno, Izv. 267
Ulje vegetabilno, Uv. 422
Ulje za automobile i tehničko ulje Ind. 188
Ulje za rasvetu, Ind. 189
Ulje riblje, Uv. 422
Ulje sulfurno, Izv. 349
Ulje tehničko, Ind. 188
Ulje za strojeve, Uv. 416
Uljena kreda, Ind. 174
Uljene boje, Ind. 175
Uljene pogače, Ind. 30
Uljene pogače i sačma, Izv. 267
Umetna gnojiva, Izv. 348
Umetna gnojiva, Uv. 409
Umetna koža, Uv. 387
Umetna smola, Ind. 184
Umetna zastaklenja, Ind. 151
Umetna žbuka, Uv. 405
Umetničke keramičke izrade, Ind. 140
Umetno-grafički zavodi, Ind. 164
Umetno slikanje na staklu, Ind. 151
Umivaonici drveni za kabine, Ind. 69
Uređaji higijenski, Uv. 473
Uređaji industrijski za preduzeća, Uv. 473
Uređaji klaonički, Uv. 476
Uresna kartonaža, Ind. 153
Ustave, Ind. 219
Utezi, Uv. 513
Utezi za vage, Ind. 219
Uvođenje centralnog grejanja, Ind. 148
Uzgoj stoke za rasplod, Ind. 32
Uzgoj svinja za rasplod, Ind. 32
Užarska roba, Ind. 113
Užarska roba, Izv. 354
Užarska roba, Trg. 673
Užarska roba, Uv. 450
Užeta bakarna i čelična, Ind. 219
Užeta žična, Uv. 504
Vage, Ind. 219
Vage i utezi, Uv. 513
Vagoneti, Ind. 220
Vagoneti, Uv. 511
Vagoni, Ind. 205
Valovita lepenka, Ind. 155
Valjana žica, Ind. 222
Valjano železo, Izv. 359
Valjci za ceste, Uv. 504
Vanilijev šećer, Ind. 27
Vata, Izv. 355
Vata i vatelin, Ind. 114
Vata i vatelin, Uv. 450
Vata i zavojni materijal, Uv. 450
Vatelin, Ind. 114
Vatelin, Uv. 450
Vatrogasne potrepštine, Trg. 685
Vatrogasne sprave i potpreštine, Trg. 685
Vatrogasne sprave motorne, Ind. 220
Vatrogasne sprave ručne i motorne, Ind. 220
Vatrogasne sprave i potrepštine, Uv. 504
Vatrogasne sprave ručne. Ind. 220
Vazelin i preparati Uv. 423
Vazelin tehnički, Ind. 30
Vegetabilno ulje, Ind. 189
Vegetabilno ulje, Izv. 267
Vegetabilno ulje, Uv. 422
Ventilatori, Ind. 220
Vesla i vratila, Ind. 69
Vesla i vratila, Izv. 334
Veštačka gnojiva, Izv. 348
Veštačka gnojiva, Uv. 409
Veštačka rogovina kameni orah i drugo, Ind. 239
Vešalice za odela, Ind. 70
Vešalice za odela, Izv. 334
Veštačka žbuka, Ind. 129
Veštački kamen i mramor, Ind. 129
Veštački kamen od plutače, Ind. 240
Veštačko cveće, Ind. 239
Veštačko cveće, Trg. 616
Veštačko gnojivo, Ind. 185
Veterinarski proizvodi, Ind. 189
Veterinarski proizvodi, Izv. 349
Veterinarski serum, Ind. 183
Veterinarski serum, Izv. 348
Vezene izrade, Izv. 355
Vezice kožnate za obuću, Ind. 97
Vezice (vrpce) za cipele, Ind. 115
Vijci, Ind. 217
Vinarsko-vinogradarske zadruge 807
Vino, Ind. 89
Vino, Izv. 308
Vino desertno, Uv. 381
Vino penušavo, Uv. 381
Vino penušavo, Ind. 84
Vinovica, Ind. 91
Vino, pivo i rakija, Trg. 617
Vinovica, Izv. 312
Vinska kiselina, Uv. 415
Vinski kamen, Izv. 349
Vinjak (konjak), Ind. 87
Vinjak, Izv. 308
Višnje (v. Voće sveže), Izv. 275
Vlačana vuna, Ind. 115
Voćarske zadruge 807
Voće i povrće, Trg. 608
Voće, Konserve-, Izv. 270
Voće sušeno, Izv. 274
Voće sveže, Izv. 275
Voćne konzerve, Ind. 6
Voćni destilati, Ind. 78
Voćni destilati, Izv. 312
Voćni eteri, Ind. 79
Voćni sokovi, Ind. 91
Voćni sokovi, Izv. 312
Vode mineralne, Ind. 74
Vode mineralne, Izv. 306
Vodikov superoksid (Hyperol), Izv. 349
Vodogradnje, Ind. 149
Vodonik, Ind. 189
Vosak, Izv. 291
Vosak, Uv. 423
Vosak i laštila za podove, Ind. 189
Vosak pečatni, Ind. 179
Vosak za kožu, Ind. 178
Voštano platno, Uv. 436
Vratila, Ind. 69
Vratila, Izv. 334
Vrbe za košarske izrade, Ind. 70
Vreće, Trg. 673
Vreće, Uv. 426
Vreće (džakovi), Ind. 115
Vreće papirnate, Ind. 157
Vrećice papirne, Ind. 157
Vrećice papirne, Izv. 342
Vretena sa cirkularne pile, Ind. 220
Vrpce gumene, Ind. 112
Vrpce izolacione, Ind. 232
Vrpce pamučne i vunene, Ind. 112
Vrpce svilene, Ind. 112
Vrpce za cipele, Ind. 115
Vrpce za izoliranje, Uv. 451
Vrpce za pisaće strojeve, Ind. 240
Vuna, Izv. 355
Vuna, Trg. 674
Vuna, Uv. 451
Vuna češljana (vlačana), Ind. 115
Vuna drvena, Ind. 70
Vuna drvena, Izv. 334
Vuna olovna, Ind. 209
Vuna za mlinska sita, Uv. 445
Vunena roba i predivo, Uv. 452
Vunena tkanina, Ind. 110
Vuneni trakovi (vrpce), Ind. 112
Vuneno platno za zastave i šamije, Ind. 108
Vuneno predivo, Ind. 109
Vuneno predivo, Uv. 452
Zadrugarstvo 804
Zadruge središnje 805
Zakovice bakrene, mesingane za brodogradnju, Ind. 198
Zalagaonice 752
Zamašnjaci drveni Ind. 49
Zamenica kavina, Ind. 5
Zanatske, radničke i industrijske zadruge 808
Zastori (zavese), Ind. 115
Zastori, Uv. 444
Zastori, Trg. 674
Zastupstva inostranih parobrodarskih društava 771
Zavese, Ind. 115
Zavese, Izv. 355
Zavodi instalacioni Ind. 229
Zavodi umetno-grafički, Ind. 164
Zavodi za apreturu, Ind. 97
Zavodi za kemičko čišćenje, Ind. 97
Zavojni materijal, Ind. 115
Zavojni materijal, Uv. 450
Zelena galica, Ind. 169
Zelena glina, Ind. 73
Zelena glina, Izv. 350
Zemaljski proizvodi, Trg. 594
Zemljane boje, Izv. 345
Zemni plin, Ind. 76
Zgura sumporna, Izv. 348
Zimsko rublje, Ind. 123

BIBLE PRINTING MADE BY SMITH & MEYNIER PAPER MILLS LTD., SUŠAK

Kemičko-tehnički proizvodi, Trg. 644
Kemikalije, Uv. 412
Kemakalije i kemičko-tehnički proizvodi, Trg. 644
Kemikalije za radiranje, signiranje i kopiranje, Ind.
Keramičke izrade metničke, Ind.
Keramičke pl Izv.
Keramički Uv.
Kesteni
Keton, Ind.
Keton
Kina
K

Zvona za stoku, Izv. 358
Zvonovina, Uv. 506
Žbuka veštačka, 221

vo, Ind.
Mekano rezano drvo (građa), Izv.
Mekinje, Izv.
Mesina, Uv.
Mesing, Uv.
singani i bronča-
poluproizvodi, 206
ni nameštaj, 206
nameštaj 357
481
198
5
589

XIX

35
317
252
362
479

stepenice, Ind. 214
Železne tačke, Ind. 218
Železni dimnjaci, Ind. 197
Železni kancelarijski nameštaj, Uv. 481
Železni kapci, Ind. 212
Železni kapci, Uv. 492
Železni kapci i rolete, Izv. 358
Železni lanci, Izv. 357
Železni lim, Uv. 478
Železni nameštaj, Ind. 206
Železni nameštaj, Uv. 481
Železni obrisači za noge, Ind. 208
Železni poluproizvodi, Ind. 222
Železni točkovi, Ind. 218
Železnice žične, Uv. 507
Železnički pragovi, bukovi, Ind. 70
Železnički pragovi bukovi, Izv. 334
Železnički pragovi rastovi, Ind. 71
Železnički pragovi rastovi, Izv. 335
Železnički uređaj za industriju, Uv. 507
Železo, Talionice-, Ind. 218
Železo sirovo, Ind. 222
Železo sirovo, Izv. 359
Železo staro, Izv. 359
Železo u šipkama i travèrze, Uv 506
Železo valjano, Izv. 359
Željezni nameštaj, Izv. 357
Ženska konfekcija, Ind. 119
Ženska konfekcija, Trg. 651
Ženska konfekcija, Uv. 428
Ženske torbice (v. Galanterijska kožna roba), Ind. 95
Žesta salmijakova, Uv. 419
Žica, Uv. 507
Žica valjana, Ind. 222
Žice za muzičke instrumente, Ind. 240
Žična užeta, Uv. 504
Žične železnice, Uv. 507
Žično pletivo, Izv. 359
Žično pletivo, Uv. 487
Žično pletivo i izrade od žice, Ind. 223
Žigovi i rezbarske izrade, Ind. 164
Žir i šiška, Izv. 283
Žitarice, Mlinovi za-, Ind. 13
Žitarske zadruge 806
Živa, Ind. 76

BIBLE PRINTING MADE BY SMITH & MEYNIER PAPER MILLS LTD., SUŠAK

Tables de matières

Ind. = industrie; Exp. = exportation; Im. = importation; Com. = commperce

Abeilles, Exp. 299
Accessoires d'automobiles, Imp. 508
Accessoires de télégraphes et téléphones, Imp. 503
Accessoires p. automobiles, Com. 709
Accessoires de téléphones, Imp. 503
Accessoires pour constr. de machines, Ind. 196
Accessoires techniques, Com. 681
Accumulateurs, Ind. 223
Acétate de natrium, Ind. 178
Acétates, Ind. 164
Acétates, Exp. 344
Acétone, Ind. 164
Acétone et huile d' acétone, Exp. 344
Acétylène dissous, Ind. 164
Acide acétique, Ind. 171
Acide acétique, Exp. 346
Acide borique, Ind. 171
Acide carbonique, Ind. 171
Acide citrique, Imp. 414
Acide hydrochlorique, Ind. 171
Acide muriatique, Imp. 414
Acide nitrique, Imp. 414
Acide nitrogène, Ind. 171
Acide p. accumulateurs, Ind. 171
Acide phénique, Ind. 171
Acide phénique, Imp. 414
Acide sébacique, Ind. 171
Acide sulfurique, Ind. 171
Acide sulfurique, Exp. 346
Acide sulfurique, Imp. 414
Acide tartarique, Imp. 415
Acides gras, Imp. 414
Acier, Exp. 356
Acier et articles en acier, Ind. 195
Acier et articles en acier, Imp. 468
Agences et entreprises de commission 723
Agences de publicité 762
Agences de voyages 775
Agents en douane 759
Agents maritimes 773
Agents de change 759
Agents de propriétés immobiliéres 773
Agences étrangéres diplomatiques et consulaires dans le Royaume de Yougoslavie 813
Agrafes, Ind. 214
Air comprimé et liquide, Ind. 190
Albumine, Ind. 164
Albumine, Exp. 344
Alcaloides, Imp. 405
Alcool, Ind. 77
Alcool, Exp. 305
Alcool amylique, Ind. 165
Alcool méthylique, Ind. 178
Alcool méthylique, Exp. 347
Alliages métalliques, Ind. 203
Allumettes, Ind. 186
Aluminium, Imp. 462
Alun, Ind. 185
Amandes douces pelées, Exp. 270
Amidon, Ind. 27
Amidon (Fécule), Exp. 267
Amidon (Fécule), Imp. 374
Ampoules électriques, Ind. 228
Ammoniaque, Ind. 165
Ammoniaque, Imp. 405
Anodes, Exp. 359
Anodes p. fours électriques, Ind. 223
Antimoine, Ind. 191
Antimoine, Imp. 462
Antimonite, Ind. 72
Appareils à dessiner en bois, Ind. 33
Appareils de pompiers à vapeur, Ind. 220
Appareils de pompiers à main et à vapeur, Ind. 220
Appareils de plongeurs, Imp. 492
Appareils de radio, Ind. 232
Appareils de radio, Imp. 490
Imp. 490
Appareils de T. S. F., Appareils électri-électrotechniques, Com. 677
Appareils électro-médicaux, Ind. 229
Appareils électro-médicaux, Exp. 357
Appareils électro-médicaux, Imp. 511
Appareils et instruments médicaux et scientifiques, Com. 679
Appareils et matériaux photographiques, Imp. 516
Appareils et matières pour le soudage et coupage autogène, Imp. 462
Appareils frigorifiques, Ind. 215
Appareils extincteurs, Ind. 191
Appareils extincteurs, Exp. 356
Appareils extincteurs et accessoires, Imp. 504
Appareils ménagers électriques, (Réchauds, fers à repasser etc.), Ind. 223
Appareils orthopédiques, Ind. 209
Appareils photographiques, Com. 713
Appareils p. bétail, Exp. 356
Appareils p. bétail à corne, Imp. 462
Appareils pour la production ménagère d'eau gazeuse, Ind. 191
Appareils pour le bétail à cornes, Ind, 191
Apprêtage, Etablissements d'-, Ind. 97
Apprêts de cuirs, Ind. 178
Ardoise, Ind. 129
Ardoises d'ecole et crayons d'ardoise, Ind. 239
Argile, Imp. 412
Argile blanche et verte, Ind. 73
Argile blanche et verte, Exp. 350
Argile kaoline, Ind. 73
Argile kaolinique, Exp. 350
Argile réfractaire, Articles d'-, Ind. 139
Argile verte, Exp. 350
Armatures, Ind. 191
Armatures, Exp. 356
Armatures, Imp. 463
Armes et articles de chasse, Imp. 485
Armes et munitions, Ind. 211
Armes, munitions et matières explosives, Com. 680
Arsénic, Ind., 72
Arsénic, Exp. 349
Arsénic, Imp. 405
Articles d'argent, Ind. 220
Articles d'argent, Exp. 358
Articles d'argent, Imp. 505
Articles d'argile réfractaire, Ind. 139
Articles d'argile ré-

BIBLE PRINTING MADE BY SMITH & MEYNIER PAPER MILLS LTD., SUŠAK

fractaire, Exp. 338
Articles d'écorce, Ind. 236
Articles d'optique, Imp. 523
Articles d'optique, Com. 713
Articles d'or et d'argent, Ind. 220
Articles d'or et d'argent, Exp. 358
Articles d'or et d'argent, Imp. 505
Articles d'Orient, Exp. 362
Articles d'Orient, Imp. 523
Articles de faience, Exp. 343
Articles de fantaisie en cuir, Ind. 95
Articles de gravure, Ind. 164
Articles de quincaillerie en métal, Ind. 206
Articles de dévotion, Ind. 234
Articles de chasse, Imp. 485
Articles de cuisine, Ind. 201
Articles de fantaisie en cuir, Imp. 384
Articles de fantaisie et de luxe, Imp. 517
Articles de luxe en cuir, Exp. 338
Articles de luxe, Imp. 517
Articles de marbre, Imp. 403
Articles de mode, Imp. 441
Articles de pêche, Exp. 362
Articles de plomb, Imp. 483
Articles en porcelaine, Ind. 139
Articles de publicité, Imp. 524
Articles de quincaillerie, Exp. 357
Articles de réclame en poix artificielle, Ind. 238
Articles de serrurerie, Ind. 192
Articles de serrurerie, Exp. 356
Articles de serrurerie, Imp. 464
Articles de sport, Imp. 524
Articles de sport, Com. 721
Articles électrotechniques, Imp. 470
Articles en acier, Ind. 195
Articles en acier, Imp. 468
Articles en bois pour le sport et la gymnastique, Ind. 64
Articles en bois et vannerie, Com. 635
Articles en bronze et en cuivre jaune (laiton) semifabriques, Ind. 206
Articles en caoutchouc, Ind. 235
Articles en caoutchouc, Exp. 361
Articles en caoutchouc, Imp. 519
Articles en cire, Ind. 236
Articles en cuir, Com. 641
Articles en cuir pour le sport, Ind. 96
Articles en cuivre jaune (laiton) semifabriqués, Ind. 206
Articles en cuivre semifabriqués, Ind. 191
Articles en fer et métal, Com. 686
Articles en jute et sacs, Imp. 426
Articles en liège, Ind. 236
Articles en or et argent, bijoux et montres, Com. 711
Articles en papier-mâché, Ind. 153
Articles en porcelaine pour usages pharmaceutiques, Ind. 139
Articles en roseau, Ind. 47
Articles en toile, Imp. 429
Articles funéraires, Ind. 238
Articles funéraires, Exp. 362
Articles hygiéniques en caoutchouc, Ind. 235
Articles manufacturés, mercerie et tricotages, Com. 653
Articles ménagers et de cuisine, Ind. 201
Articles p. friction, Ind. 103
Articles en paille, Ind. 236
Articles p. la gymnastique, Ind. 214
Articles pour pompiers, Ind. 212
Articles pyrotechniques, Ind. 179
Articles religieux, Imp. 515
Articles techniques, Imp. 502
Ascenseurs et transporteurs, Ind. 197
Ascenseurs et transporteurs, Imp. 469
Asphalte, Imp. 405
Asphalte et bitume, Imp. 402
Asphalte et mastic, Ind. 165
Asphalte et mastic, Exp. 344
Ateliers de relieurs, Ind. 158
Attaches (agrafes), Ind. 237
Attaches (agrafes), Exp. 361
Attrape-mouches, Ind. 178
Automobiles et accessoires p. automobiles, Com. 709
Automobiles, parties de rechange et accessoires d'automobiles, Imp. 508
Avions et pièces de rechange, Ind. 190
Avirons, Ind. 69
Avirons, Exp. 334
Avoine, Exp. 268
Avoine, Imp. 374
Azotate de calcium, Exp. 345
Azote comprimé, Ind. 167

Baies de genièvre, Exp. 280
Baies de genièvre, Imp. 365
Balais, Exp. 360
Balais, Imp. 514
Balais, Ind. 237
Balances, Ind. 219
Balances et poids, Imp.. 513
Bancs de fonte, Ind. 200
Banques et caisses d'épargne, 731
Barques, Construction de-, Ind. 140
Bas et chaussettes, Ind. 116
Bâtons, Exp. 331
Bâtons en hêtre et autres, Ind. 67
Batteries de cuisine en bois, Ind. 49
Batteries de cuisine en bois, Exp. 329
Batteries et éléments, Ind. 223
Bauxite, Exp. 350
Bauxite, Ind. 72
Bazars, Com. 716
Becs de siphon, Imp. 473
Becs de siphon, Ind. 199
Benzine, Imp. 405
Benzine, Ind. 165
Benzole, Exp. 344
Benzole, Ind. 165
Benzole, Imp. 406
Bétail à cornes et porcs, Com. 612
Béton, Travaux en-, Ind. 130
Beurre de cacao, Ind. 3
Bicyclettes, Ind. 197
Bicyclettes, Exp. 356
Bicyclettes, Imp. 509
Bicyclettes, Com. 710
Bicyclettes, et tricycles d'enfants, Ind. 197
Bière, Exp. 306
Bière, Com. 617
Bière et malt, Ind. 84
Billards, Ind. 33
Bijoux, Com. 711
Bitume, Imp. 402
Blanc de zinc, Ind. 167
Blanchisseries et établissements d' apprêtage, Ind. 97
Blende brûlée, Exp. 350
Bleu au linge, Ind. 179
Blocks de contrôle, Ind. 152
Bois de buis, Imp. 383
Bois de chauffage, Exp. 321
Bois de chauffage et de construction, charbon, Com. 624
Bois des îles, Ind. 41
Bois de chauffage, Ind. 39
Bois de construction imprégné, Ind. 47
Bois de mines, Exp. 327
Bois de mélèze, Ind. 68
Bois de mines, Ind. 45
Bois de construction, Com. 624
Bois dur scié, Exp. 324
Bois p. avions, Ind. 32
Bois p. cellulose, Ind. 45
Bois p. cellulose, Exp. 327
Bois p. la construction de wagons, Exp. 327
Bois p. tamis, Ind. 54
Bois pour la construction de wagons, Ind. 45
Bois technique et de construction, Exp. 313
Bois tendre de construction, Ind. 35
Boissons non alcooliques, Ind. 78
Boites à cigarettes et à tabac, Exp. 361
Boîtes en bois, Ind. 49
Boîtes en fer blanc, Ind. 201
Boîtes p. lampes électr. de poches, Ind. 201
Bonbons, Ind. 1
Bonbons, Exp. 359
Bonbons médicinaux, Exp. 345
Bonbons médicinaux, Ind. 167
Bonneterie, Ind. 121
Boeufs et veaux, Exp. 284
Borax, Ind. 167
Bouchons de bois, Ind. 34
Bouchons de bois, Exp. 313
Bouchons de métal, Ind. 195
Bouchons en liège, Ind. 233
Bougies, Ind. 186
Boulangeries, Machines p.-, Ind. 211
Bouteilles, Ind. 150
Bouteilles à drogues, Exp. 343
Bouteilles et verres, Exp. 343
Boutons, Exp. 361
Boutons d'étoffe, Ind. 235
Boutons de fil re-

tors, Ind. 235
Boutons en bois, Ind. 235
Boutons en fer blanc, Ind. 235
Boutons en corne, Ind. 235
Boutons en nacre, Ind. 235
Boutons en noix angleuses, Ind. 235
Boyaux, Exp. 359
Boyaux, Imp. 514
Boyaux, Ind. 233
Bretelles, Exp. 353
Bretelles, jarretières, corsets, ceintures, soutien-gorges, sous-bras, tabliers etc., Ind. 121
Briques et tuiles, Ind. 132
Briques et tuiles, Exp. 336
Briques, Presses p.-, Ind. 212
Briquettes, Imp. 521
Briquettes, Fabr. de-, Ind. 72
Bris de riz, Exp. 257
Brosses à habits, Ind. 234
Brosses à manche, Ind. 234
Brosses, balais et pinceaux, Exp. 360
Brosses imprégnées, Ind. 234
Brosses, pinceaux et balais, Imp. 514
Brouettes en fer, Ind. 218
Bureaux de renseignements 775
Butylacétate. Ind. 167
Buvards, Ind. 238

Cables, Ind. 232
Cacao, Ind. 2
Cacao, Beurre de-, Ind. 3
Cadres en bois, Ind. 54
Cadres en bois, Exp. 329
Cadres en bois, Imp. 383
Cafés décofféinisés, Ind. 3
Caisses d'épargne (tire-lire) automatiques, Ind. 192
Caisses d'épargne 731
Caisses en bois, Exp. 330
Caisses en bois, Ind. 63
Caisses enrégistreuses de contrôle, Imp. 464
Cakes, Ind. 29
Calcium acétate, Ind. 169
Calcium carbure, Ind. 170
Calcium cyanamide, Ind. 170
Capsules de gélatine. Ind. 190
Capsules en étain, Ind. 236
Corail. Exp. 341
Carbolineum, Exp. 345
Carbolineum, Ind. 170
Carbolineum, Imp. 412
Carbure de calcium, Exp. 345
Caroubes, Exp. 272
Carrières, Ind. 125
Carosseries, Ind. 48
Carrosseries d'auto, Ind. 199
Carthothèques, Exp. 342
Carton, Exp. 342
Carton bitumé pour toitures, Ind. 174
Carton bitumé pour toiture, Exp. 345
Carton bitumé pour toiture doublement imprégné, Ind. 174
Carton blanc, Exp. 342
Carton de bois, Ind. 154
Carton ondulé, Ind. 155
Cartonnages, Ind. 153
Cartonnages, Imp. 390
Cartonnages, Com. 700
Cartonnage pour décoration, Ind. 153
Casquettes, Ind. 117
Casquettes, Imp. 448
Cazéine, Ind. 170
Ceintures, Ind. 121
Ceintures ou gilets de sauvetage, Ind. 238
Cellophane, Imp. 389
Celluloid, Imp. 409
Cellulose, Ind. 152
Cellulose. Exp. 342
Cendre d'os, Ind. 173
Centrales électriques, Ind. 224
Cerceaux p. tonneaux et caisses, Ind. 54
Céréales, farine etc., Com. 594
Cercueils en bois, Ind. 64
Chaînes, Ind. 203
Chaînes, Imp. 478
Chaînes en fer, Exp. 357
Chaises, Exp. 331
Châles, Ind. 124
Châles de Berlin, Ind. 120
Champagne, Imp. 381
Champignons, Exp. 243
Changements de voies. Materiaux de-, Ind. 47
Changements de voies. Matériaux de-, Exp. 329
Changements de voie pour petits chemins de fer industriels et à voie étroite, Ind. 218
Chanvre, Exp. 352
Chanvre, Filatures de-, Ind. 109
Chanvre régayé, Ind. 104
Chanvre régayé, Exp. 353
Chapeaux, Ind. 124
Chapeaux de feutre et cloches p. chapeaux, Exp. 354
Chapeaux de paille, Exp. 354
Chapeaux de paille, Ind. 125
Chapeaux en poils de lapin, Exp. 354
Chapeaux et casquettes, Imp. 448
Chapeaux p. messieurs et dames, Com. 675
Charbon, Exp. 350
Charbon, Com. 624
Charbon, cokes et briquettes, Imp. 521
Charbon d'os, Ind. 173
Charbon de bois, Ind. 68
Charbon de bois, Exp. 332
Charbon de bois de tilleul produit dans les cornues, Ind. 69
Charbon de bois de tilleul produit dans les cornues, Exp. 334
harbon, Mines de-, Ind. 75
Charrues, Ind. 197
Charrues, Imp. 487
Chaudières, Ind. 201
Chaudières, Imp. 476
Chaudronneries de cuivre, Ind. 200
Chaudronneries de cuivre, Exp. 356
Chauffe bains. Ind. 211
Chaussures, Ind. 92
Chaussures, Exp. 338
Chaussures, Imp. 383
Chaussures, Com. 636
Chaussures, Toile p.-, Ind. 108
Chaussettes, Ind. 116
Chaux, Ind. 138
Chaux, Exp. 337
Chaux de bois, Ind. 167
Chaux de bois, Exp. 347
Chaux phénique, Ind. 170
Cheminées en fer, Ind. 197
Chevaux, Exp. 290
Chevaux, Com. 615
Chèvres, Exp. 297
Chicorée, Ind. 5
Chicorée, Exp. 341
Chiffons, Exp. 352
Chiffons pour le nettoyage des machines, Ind. 105
Chloroforme, Imp. 415
Chlorure de chaux, Ind. 172
Chocolate et cacao, Ind. 2
Choux, Exp. 251
Chrome, Minerai de Ind. 73
Ciment, Ind. 131
Ciment, Exp. 336
Ciment blanc, Imp. 403
Ciment de bois, Ind. 184
Ciment de bois, Exp. 348
Ciment, Produits de Ind. 131
Cirage p. frotter le plancher, Ind. 189
Cirage p. chaussures, Ind. 175
Cirage p. chaussures, Exp. 347
Cire, Imp. 423
Cire à cacheter, Ind. 179
Cire à cacheter, Exp. 347
Cire d' abeilles, Exp. 291
Cire et cirage p. frotter le plancher, Ind. 189
Cire p. métaux, Ind. 184
Clichés, Ind. 158
Cloches, Ind. 221
Cloches, Exp. 358
Cloches p. bestiaux, Ind. 221
Cloches p. bestiaux, Exp. 358
Cloches p. chapeaux Ind. 125
Cloches p. chapeaux Exp. 354
Cloches p. chapeaux Imp. 427
Clous, Ind. 197
Clous, Exp. 356
Clous de cordonnier, Ind. 198
Clous de bateaux, Exp. 356
Clous de cordonnier, Ind. 198
Clous de bois, Ind. 48
Clous en bois, Exp. 329
Clous en cuivre et laiton pour constructions navales, Ind. 198
Clous et vis, Imp. 469
Clous (punaises), Ind. 197
Cocons, Exp. 363
Coffres-forts, Ind. 192
Coffres-forts, Imp. 464
Cognac, Ind. 87
Cognac, Exp. 308
Cokes, Ind. 172
Cokes, Exp. 346
Cokes, Imp. 521
Colle, Ind. 177
Colle-forte, Ind. 187
Colle-forte, Exp. 349
Colophane, Imp. 415
Commerce de laine, Com. 674
Compagnies yougolaves de navigation, 770
Compresseurs, Ind. 200
Cônes de pin, Exp. 283
Confections p. dames, Ind. 119
Confection p. dames et enfants, Imp. 428
Confections pour hommes, Imp. 427
Confection p. enfants, Imp. 428
Confections pour hommes et enfants, Ind. 118
Confections pour hommes et dames, Com. 651
Conserves de fruits et de légumes

Exp. 270
Conserves de fruits et de légumes, Ind. 6
Conserves de poissons, Ind. 5
Conserves de viande, Ind. 5
Conserves de viande, Exp. 289
Constructions en fer, Ind. 222
Constructions faites dans l'eau, Ind. 149
Construction de cheminées d' usines et de chauffage, Ind. 143
Construction de fer, Exp. 358
Construction de silos, Ind. 142
Constructions de voies ferrées et de ponts, Ind. 140
Constructions de voies ferrées et de ponts, Ind. 140
Constructions métalliques de ponts, Ind. 200
Contreplaqués, Ind. 45
Contreplaqués, Exp. 327
Contreplaqués, Imp. 381
Contrevents en fer, Exp. 358
Coopératives 804
Coopératives artisanales, ouvrières et industrielles 808
Coopératives de blé, 806
Coopératives de culture d'opium, 808
Coopératives de culture de houblon, 808
Coopératives de culture de riz, 807
Coopératives de culture de tabac, 808
Coopératives de culture et d'industrie de romarin, 808
Coopératives d'industrie laitière et fromagère, 805
Coopératives de production huilière, 808
Coopératives de viticulture et de sommellerie, 807
Coopératives fruitières, 807
Coopératives locales de production (industrielles et commerciales), 805
Coopératives séricicoles, 808
Cordages, Imp. 450
Cordages, Com. 673
Cordes de boyaux p. les instruments de musique, Ind. 240
Cordes de cuivre et d'acier, Ind. 219
Cordes métalliques, Imp. 504
Corderies, Ind. 113
Corderies, Exp. 354
Cordons de cuir p. chaussures, Ind. 97
Corne artificielle, noix angleuses artif., etc. Ind. 239
Cornes, Exp. 361
Cordons de souliers, Ind. 115
Cornets en papier, Ind. 157
Corporations économiques, 795
Corsets, Ind. 121
Cosmétiques, Ind. 173
Cosmétiques, Exp. 346
Cosmétiques, Imp. 417
Cosmétiques et parfumerie, Com. 649
Costumes, nationaux, Exp. 354
Cote officielle, 812
Coton, Filature de-, Ind. 109
Coton pour roulements, Ind. 106
Cotonnades, Ind. 106
Cotonades, articles en toile et filature, Imp. 429
Couleurs, Exp. 344
Couleurs atoxiques, Imp. 408
Couleurs chimiques, Ind. 166
Couleurs d' huile, Ind. 175
Couleurs, laques, vernis et huile de lin, Imp. 406
Couleurs minérales, Ind. 166
Couleurs minérales, Exp. 345
Couleurs opaques de protection contre la rouille, Exp. 345
Couleurs opaques de proptection contre la rouille, Ind. 167
Couleurs p. impression, Ind. 166
Couleurs p, impression, Exp. 345
Couleurs p. impression, Imp. 409
Courroies de cuir, Ind. 96
Courroies sans fin, Exp. 342
Courroies sans fin, Imp. 389
Courte-pointes, Ind. 104
Couteaux, Ind. 207
Couteaux à estampes, Ind. 207
Couteaux á machines, Ind. 207
Couvertures, Ind. 103
Couvertures p. voitures et wagons, Ind. 108
Couvertures p. wagons, Ind. 108
Couverts de table, Ind. 199
Couverts de table, Exp. 357
Couverts de table, Imp. 474
Couveuses, Ind. 191
Couveuses artificielles, Imp. 463
Craie, Ind. 73
Craie, Imp. 415
Craies huileuses, Ind. 174
Crayons, Ind. 237
Crayons automatiques, Exp. 362
Crayons d'ardoise, Ind. 239
Cravates, Ind. 119
Cravates, Exp. 352
Crème à glace, Ind. 6
Créosote, Ind. 174
Créosote, Exp. 347
Crin, Exp. 361
Crin de cheval, Ind. 238
Crin vegetale, Imp. 522
Crins et poils, Exp. 360
Croisements de chemin de fer, Materiaux de-, Ind. 47
Croisements de chemin de fer, Materiaux de-, Exp. 329
Crome Minerais de-, Exp. 350
Cuir, Exp. 340
Cuir, Imp. 385
Cuir, Com. 638
Cuir, Articles en-, Com. 641
Cuir artificiel, Imp. 387
Cuir á colle, Exp. 362
Cuir á semelles, Expp. 338
Cuir, Fabriques de-, Ind. 93
Cuivre, Imp. 463
Cuivre cru, Ind. 192
Cuivre et articles en cuivre semi-fabriqués, Ind. 191
Cuivre, Minerai de-, Ind. 72
Cuivre, Minerai de-, Exp. 349
Cultures p. laiteries, Ind. 174
Cultures p. laiteries, Exp. 347
Cultures p. laiteries, Imp. 415
Cure-dents, Ind. 34
Cure-dents, Exp. 313
Cuves, Ind. 33
Déchets de coton et de laine, Imp. 429
Déchets de laine, Imp. 429
Décorations, Ind. 221
Décortiqueurs d' orge, Ind. 6
Décortiqueurs de petits pois, Ind. 6
Décortiqueurs de de riz, Ind. 6
Déflagration des métaux, Exp. 357
Déflagration de pyrite, Exp. 348
Denrées coloniales, Imp. 374
Denrées coloniales, Com. 525
Dentelles, Ind. 100
Dentelles, Imp. 425
Dentelles et passementeries, Exp. 351
Dérivée de chlore, Ind. 172
Dérivés de chlore, Exp. 346
Désincrustants, p. chaudières Ind. 184
Destillation de fruits, Ind. 78
Destillation de produits de goudron, Ind. 167
Dextrines, Ind. 3
Dextrines, Exp. 243
Différents produits de viande, Exp. 301
Dissolvents, Ind. 185
Dissolvents, Exp. 348
Disques, Ind. 235
Disques p. phonographes, Exp. 361
Drap de laine pour drapeaux et mouchoirs de tête, Ind. 108
Drapeaux, Drap de laine pour-, Ind. 108
Drêche, Exp. 266
Drogues, Exp. 281
Drogues, Imp. 409
Douves de tonneaux, Ind. 46
Douves de tonneaux, Exp. 327
Eau de vie, Ind. 85
Eau de vie, Exp. 306
Eau de vie, Com. 617
Eau gazeuse, Ind. 88
Eaux minérales, Ind. 74
Eaux minérales, Exp. 306
Eaux minérales, Imp. 380
Echelles, Ind. 49
Ecluses, Ind. 219
Ecrevisses, Exp. 301
Electrodes, Ind . 229
Electrodes, Exp. 361
Elevage de betail, Ind. 32
Elevage de porcs reproducteurs, Ind. 32
Email, Ind. 174
Embranchements, Ind. 205
Enclumes, Imp. 481
Encre, Ind. 177
Encre, Exp. 347
Encre de chine, Ind. 187
Encres á tampons, Ind. 177
Encriers, Ind. 237
Engrais art, Ind. 185
Engrais art. Imp. 409
Engrais chimiques, Exp. 348
Enseignes émaillés, Ind. 207
Enseignes publicitaires, Ind. 236
Entrepôts publics, 761
Entrepreneurs et entrepprises de travaux, Ind. 143
Entreprises d' autobus, 761
Entreprises de com-

BIBLE PRINTING MADE BY SMITH & MEYNIER PAPER MILLS LTD., SUŠAK

mission, 723
Entreprises de confection de livres commerciaux, Ind. 156
Entreprises de louage de voitures spéciales de chemin de fer 773
Entreprises de transport, 764
Enveloppes et papiers á lettres, Exp. 342
Enveloppes, Ind. 155
Epiceries et denrées coloniales, Com. 525
Epingles á cheveux, Ind. 239
Epingles á cheveux, Exp. 363
Eponges Exp. 363
Erable marbré, Ind. 47
Escaliers de fer, Ind. 214
Essences, Imp. 410
Essences de fruits, Exp. 312
Essences pour rhum et liqueurs, Ind. 79
Essieux, Imp. 486
Esprit de sel ammoniac, Imp. 419
Esprit de vin, Ind. 91
Esprit de vin, Exp. 312
Estampes (Matrices) p. les travaux métalliques, Ind. 199
Estampilles et articles de gravure, Ind. 164
Etablissements d'apprêtage, Ind. 97
Etablissements d'art graphique, Ind. 164
Etablissements de pisciculture, Ind. 25
Etablissements de polissage de verre, Ind. 150
Etablissement p. instalations, Ind. 229
Etain, Imp. 476
Ether, Ind. 168
Ether, Exp. 345
Ether de fruits, Fabriques d'-, Ind. 79
Etiquettes, Exp. 342
Etoffes en demi-soie, Ind. 111
Etoffes en demi-soie, Exp. 354
Etoffes en soie et misoie (tissages) Ind. 111
Etoffes en cloches p. chapeaux, Imp. 427
Etoffes p. panta - lons, Ind. 103
Etoffes p. pantalons, Exp. 352
Etoffes p. tapissiers, Imp. 444
Etoffes pour tapissiers, Com. 674
Etrilles, Ind. 195
Etuis á plumes, Ind. 55
Explosifs, Ind. 168
Expositions permanentes, 764
Extraits de boulangeries, Ind. 3
Extraits de boulangerie, Exp. 243
Extraits de plantes médicinales, Ind. 168
Extraits de soupe, Ind. 3
Extraits tanniques, Imp. 410
Eventails, masques, etc. Ind. 155
Fabr. de briquettes, Ind. 72
Fabriques de cuir, Ind. 93
Fabriques d'éther de fruits, Ind. 79
Fabriques de tabac, Ind. 3
Fabriques et raffineries de sucre, Ind. 27
Faîence, Ind. 137
Farine, Exp. 241
Farine, Imp. 365
Farine, Com. 594
Farine de liège, Exp. 362
Farine d'os, Ind. 173
Farine d'os, Exp. 347
Farine de riz, Exp. 243
Farine de sang, Ind. 174
Farine de sang, Exp. 347
Farine et sable d'argile refractaire, Ind. 139
Farine pour enfants, Ind. 2
Farine pour enfants, Imp. 409
Fécule (Amidon), Ind. 27
Fécule, Exp. 267
Fécule, Imp. 374
Fer brut, Exp. 359
Feraille, Exp. 359
Fer cru, Ind. 222
Fer en barres et traverses, Imp. 506
Fer laminé, Exp. 359
Fer, Minerai de-, Ind. 76
Fer, Minerai de-, Exp. 351
Ferromanganèse, Ind. 198
Ferromanganése, Exp. 357
Ferrosilicium, Ind. 198
Ferrosilicium, Exp. 357
Ferrures, Ind. 208
Ferrures, Imp. 482
Fers à chevaux, Ind. 212
Fers á chevaux, Imp. 490
Fers á repasser, Ind. 223
Fers á repasser, Exp. 357
Fers p. bottes, Ind. 212
Feuilles d,étain, Imp. 479
Feuilles d'étain, Exp. 282
Feuilles et tubes en aluminium, Imp. 479
Fez, Exp. 352
Fichoirs, Ind. 67
Fichus tricotés et tissés, Ind. 120
Fil de fer laminé, Ind. 222
Fil métallique, Imp. 507
Filature, Imp. 429
Filature de chanvre et de lin, Ind. 109
Filature de coton, Ind. 109
Filature de laine, Ind. 109
Filature de laine, Imp. 452
Filature de soie, Imp. 445
Filets, Exp. 353
Filets de pêche, Ind. 105
Films, Ind. 235
Films, Exp. 361
Films, Imp. 515
Fils á coudre, Ind. 104
Fils á coudre, Imp. 437
Fils pour broderie en or, Ind. 109
Fleurs, Imp. 514
Fleurs artif., Ind. 239
Fleurs artificielles, Com. 616
Fleurs de pyrèthre, Exp. 280
Fleurs naturalles, Com. 616
Fluornatrium, Ind. 169
Foin, paille de graines, Com. 605
Foin et paille, Exp. 265
Fonderies, Ind. 203
Forges, Ind. 218
Formaldehyde, Ind. 169
Formaldehyde, Exp. 345
Formes en bois p. chaussures, Exp. 329
Formes en bois p. chaussures et p. chapeaux, Ind. 48
Formes en métal p. souliers, Ind. 199
Fouets, Ind. 92
Fournitures électrotechniques, Com. 677
Fournitures et matériaux pour la construction de chemins de fer d'industrie, Imp. 507
Fournitures p. coiffeurs, Imp. 514
Fournitures p. coiffeurs, Com. 693
Fournitures p. cordonniers, Com. 694
Fournitures p. cordonniers, Imp. 388
Fournitures p. reliure, Imp. 391
Fournitures pour imprimeries, Com. 696
Fournitures pour menuisiers, Com. 696
Fournitures p. la reliure, Com. 694
Fournitures p. selliers, Com. 695
Fournitures p. tailleurs, Com. 693
Fournitures p. tapissiers, Com. 696
Fournitures techniques p. dentistes, Imp. 524
Fourrage, Imp. 373
Foyers économiques, Ind. 218
Foyers en fer, Ind. 211
Foyers en fer, Imp. 500
Fourrures, Ind. 119
Fourrures, Exp. 339
Fourrures, Exp. 352
Fourrures, Imp. 387
Fourrures et pelleterie, Com. 643
Fours éléctriques, Ind. 228
Fours et machines p. boulangeries, Ind. 211
Frai, Exp. 302
Franges p. châles, Ind. 109
Freins p. voitures, Ind. 200
Frises p. navires, Ind. 33
Frises p. navires, Exp. 313
Froment, Exp. 257
Froment, Imp. 372
Fruits, Conserves de-, Exp. 270
Fruits frais, Exp. 275
Fruits et légumes du midi, Imp. 366
Fruits et légumes, Com. 608
Fruits, Jus de-, Ind. 91
Fruits secs, Exp. 274
Fume-cigares et fume-cigaretes, Ind. 233
Fuseaux p. scies circulaires, Ind. 220
Fûts de fer, Ind. 191

Galvanisation, Ind. 198
Gants, Ind. 123
Gants en cuir, Ind. 96
Garnitures en fer p. meules de moulin, Ind. 222
Gâteaux d'olives, Ind. 30
Gaz minéral, Ind. 76
Gélatine technique, Ind. 190
Gélatine technique, Exp. 349
Germes de malt et drêche, Exp. 266
Gibier, Exp. 284
Gibier, Com. 591
Gilets de sauvetage, Ind. 238
Glace, Ind. 79
Glacières, Ind. 55
Glacières, Exp. 330
Glacières Imp. 383
Glands et noix de galle, Exp. 283
Glu de houx, Exp. 362
Glucose, Ind. 3
Glycérine, Exp. 345
Glycérine crue, Ind. 169
Gomme arabique, Ind. 169
Gomme á effacer, Ind. 233
Gomme-laque, Imp. 420
Goudron, Imp. 412
Goudron de bois, Ind. 170
Goudron de bois, Exp. 345
Goudron d'houille, Ind. 170
Goudron d'houille, Exp. 345
Graines, Com. 605
Graines oléagineuses, Exp. 283

Graines oléagineuses, Imp. 374
Graines p. semences, Exp. 265
Graines p. semences, Imp. 373
Graisse, Ind. 7
Graisse Exp. 292
Graisse d'os, Ind. 173
Graisse d os, Exp. 347
Graisses p. machines, Ind. 178
Graisses p. machines, Exp. 347
Graisses p. machines, Imp. 416
Graisses Tovotte-, Ind. 187
Grammophones et disques, Ind. 235
Granit, Ind. 127
Graphite, Ind. 169
Graphite, Ind. 73
Graphite, Exp. 345
Graphite, Imp. 412
Graphite pour l'astiquage des poêles, Ind. 235
Gravier, Ind. 129
Guêtres, Ind. 93
Guêtres et souliers en étoffe et feutre Ind. 116
Gypse, Ind. 137
Gypse Exp. 350
Gypse, Imp. 403
Haricots, Exp. 254
Haricots, Imp. 371
Hélices p. avinos, Ind. 32
Herses et charrues, Ind. 197
Herses et charrues, Imp. 487
Horlogerie, Imp. 492
Horloges, Ind. 213
Hôtel de la monnaie, Ind. 158
Houblon, Exp. 281
Haute partie de chaussures, Ind. 96
Hughes couleurs, Ind. 178
Huile d'acétone, Ind. 187
Huile de bois, Ind. 188
Huile de colza, Ind. 188
Huile de créosote, Ind. 188
Huile de créosote, Exp. 349
Huile de gaz, Ind. 188
Huile de goudron, Ind. 188
Huil de lin, Ind. 188
Huil de lin, Imp. 406
Huile de poisson, Imp. 422
Huile de résine, Ind. 188
Huile de résine, Ind. 179
Huile empyreumatique, Ind. 179
Huil empyreumatique d'eau de vie, Exp. 349
Huile p. éclairage, Ind. 189
Huile ricique, Ind. 188
Huile sulfurique, Ind. 188
Huile sulfurique, Exp. 349
Huile techniques et p. autos, Ind. 188
Huile végétale, Ind. 30
Huile végétale, Exp. 267
Huile végétale, Imp. 422
Huiles blanches, Ind. 187
Huiles de goudron p. imprégnation, Ind. 188
Huiles essentielles, Ind. 187
Huiles essentielles, Exp. 349
Huiles essentielles, Imp. 421
Huiles et gaz minéraIs, Ind. 76
Huiles et graisses p. machines, Ind. 178
Huiles et graisses p. machines, Exp. 347
Huiles et gresses p. machines, Imp. 416
Huiles minérales, Imp. 421
Huiles p. autos, Ind. 188
Huiles p. dénaturation, Ind. 189
Huiles p. l'industrie textile et des peaux. Ind. 189
Huîtres, Ind. 25
Huîtres, Exp. 297
Hydrate d'aluminium, Ind. 164
Hydrate de chaux, Ind. 174
Hydrate, oxyde et sulfate d'aluminium. Exp. 344
Hyrogène, Ind. 189
Hydrogène-superoxyde. Exp. 349
Iconostases en bois, Ind. 47
Imitation d'astrakhan, Ind. 104
Impression sur tôle, Ind. 158
Imprimerie en bleu, Ind. 104
Imprimeries, lithographies et ateliers de relieurs, Ind. 158
Instruments chirurgiques, Imp. 512
Installation de chauffage central Ind. 148
Installation d'abattoires, Imp. 476
Installations dés incrustantes éléctr. p. chaudieres, Ind. 228
Installations dés incrustantes éléctr. p. chaudières, Exp. 356
Installations de décortication d'orge, Ind. 6
Instruments de musique, Exp. 362
Installation de nettoyage de semences, Ind. 2
Installations d'usines, Ind. 148
Installations de ventilation, Imp. 482
Installations, Etablissements p.-, Ind. 229
Instalations frigorifiques, Imp. 482
Installations hygieniques, Imp. 473
Installations hygieniques et p. bains, Com. 679
Installations industrielles p. entreprises, Imp. 473
Installation, Matériel d,-, Ind. 229
Installations p. bains, Com. 679
Installations pour le chauffage central, Ind. 207
Installations pour le chauffage central. Imp. 481
Instruments de chirurgie, Ind. 199
Instruments de géodésie, Ind. 199
Instruments de musique, Ind. 235
Instruments de musique, Imp. 512
Instruments de musiques et accessoires, Com. 715
Instruments de physique, Imp. 511
Instruments médicaux, Com. 679
Instruments téch-
Instruments scientifiques, Com. 679
niques, Ind. 199
Instruments téchniques, Imp. 473
Jalousies, Ind. 62
Jalousies, Exp. 330
Jarretières, Ind. 121
Jetons p. chiens, Ind. 212
Jouets, Ind. 236
Jouets, Exp. 361
Jouets, Imp. 520
Journaux d'information avec rubrique économique 812
Journaux économiques, 812
Jus de fruits, Ind. 91
Jus de fruits, Exp. 312
Laine, Exp. 355
Laine, Imp. 451
Laine, Com. 674
Laine de bois, Ind. 70
Laine de bois, Exp. 334
Laine de chanvre, Exp. 352
Laine, Filature de-, Ind. 109
Laine peignée, Ind. 115
Lainages et filature de laine, Imp. 452
Laines pour tamis de moulin, Imp. 445
Lait et produits de lait, Exp. 296
Lait et produits de lait, Com. 590
Lait, Poudre du-, Exp. 296
Laiton, Imp. 479
Laiton en cuivre pour constructions navales, Ind. 198
Lames á rasoir, Ind. 207
Lampes, Ind. 217
Lampes, Imp. 400
Lampes en verre, Exp. 344
Lanternes, Ind. 198
Lanternes, Imp. 477
Laques, Exp. 347
Laques, Imp. 406
Laques et couleurs d'huile, Ind. 175
Laques pour fer, Ind. 180
Laques pour toit et fer, Ind. 180
Laques pour toits et fer, Exp. 347
Lavabos en bois pour cabines, Ind. 69
Légumes, Com. 608
Légumes, Conserves de-, Exp. 270
Légumes du midi, Imp. 366
Légumes (frais), Exp. 257
Lentilles, Exp. 251
Librairies et papeteries, Com. 696
Lentilles Imp. 370
Lessive, Ind. 177
Levure, Ind. 6
Levure, Exp. 251
Liège durci, Ind. 240
Lignite, Exp. 351
Lin et chanvre régayé, Exp. 353
Lin et chanvre régayé, Ind 104
Lin, Filature de-, Ind. 109
Linge d'hiver, Ind. 123
Linge d'hiver, Exp. 354
Lingerie, Ind. 123
Lingerie, Exp. 354
Lingerie, Imp. 442
Liqueurs, Ind. 81
Liqueurs, Exp. 306
Liqueurs, Imp. 379
Lisol, Imp. 416
Lithographies, Ind. 158
Livres, Exp. 342
Livres, Imp. 390
Locomotives routières, Imp. 504
Locomotives, wagons, embranchements, Ind. 205
Lohsol carbolineum, Ind. 177
Lombards, 752
Lustres, Ind. 206
Machines agricoles, Imp. 498
Machiens agricoles,

BIBLE PRINTING MADE BY SMITH & MEYNIER PAPER MILLS LTD., SUŠAK

Com. 681
Machines agricoles. Exp. 358
Machines agricoles, Imp. 498
Machines á calculer, Imp. 496
Machines à coudre, Com. 684
Machnes à calculer, Com 684
Machines á coudre Exp. 358
Machines á coudre, Imp. 500
Machines á écrire, á calculer, de multiplication et de comptabilité, Imp. 496
Machines à écrire, à calculer, de multiplication et de comptabilité, et machines à coudre, Com. 684
Machines á glace, Imp. 499
Machines á imprimer, Imp. 500
Machines á lessiver Imp. 490
Machines á travailler le bois, Imp. 496
Machines á travailler les métaux, Imp. 496
Machines á tresser, Imp. 497
Machines á viande, Ind. 215
Machines á viande, Imp. 494
Machines de comptabilité, Imp. 496
Machines de comptabilité, Com. 684
Machines de multiplication, Imp. 496
Machines de multiplication, Com. 684
Machines industrielles et agricoles et accessoires techniques, Com. 681
Machines p. affilage, Ind. 215
Machines p. boulangeries, Ind. 211
Machines p. boulangeries, Imp. 494
Machines p. cartonnerie, Imp. 494
Machines d'imprimeries, Ind. 214
Machines p. la fabrication d'eau gazeuse sodaïque, Ind. 215
Machines pour la fabrication d'eau gazeuse sodaïque, Exp. 358
Machines pour la fabrication d'eau gazeuse sodaïque, Imp. 497
Machines pour l'industrie des boissons alcooliques, 497
Machines p. laiteries, Imp. 494
Machines pour mines, Imp. 499
Machines p. moulins, Ind. 215
Machines p. moulins, Exp. 358
Machines p. moulins, Imp. 494
Machines pour travaux de voirie, Imp. 494
Magnésie, Minerai de-, Exp. 350
Maïs, Exp. 248
Maïs, Imp. 369
Majolique, Ind. 138
Maisons de bois, 49
Malt, Ind. 84
Malterin, Ind. 177
Manches à balais, Exp. 327
Manches de balais en bois, Ind. 45
Manches de foûets, Ind. 33
Manches de foûets, Exp. 313
Manchons à gaz, Ind. 180
Manganése, Minerai de-, Ind. 74
Manganèse, Minerai de-, Exp. 350
Mannequines (Modèles), Ind. 237
Manteaux de caoutchouc, Ind. 117
Manteaux de caotchouc, Exp. 352
Marbre, Ind. 127
Marbre, Exp. 337
Marbre, Imp. 403
Marchandise en papier, Ind. 153
Marchandise en papier, Exp. 342
Marchandise en papier, Imp. 394
Marchandise en porcelaine, Imp. 397
Marchandise en verre et en porcelaine, Imp. 397
Marchandises mixtes, Com. 535
Margarine, Ind. 7
Marmelade, Ind. 7
Marmelade, Exp. 270
Marne, Exp. 350
Marron d'Inde, Exp. 281
Masse hectographique, Ind. 169
Masques, Ind. 155
Masques de sûreté, Ind. 238
Mastic, Ind. 165
Mastic, Exp. 344
Mastic p. fenêtres, Ind. 172
Matériaux de changements de voies et croisements de chemin de fer et materiaux p. construction de ponts, Exp. 329
Matériaux p. construction de ponts, Exp.
Matériaux pour la Exp. 329
construction de chemins de fer d'industrie, Imp. 507
Matériaux de changements de voies et croissements de chemin de fer, Ind. 47
Matéraux photographiques, Imp. 516
Matériel à :ouder, Ind. 214
Matériel de construction, Com. 701
Matériel d'imprégnation, Ind. 183
Matériel d'installations, Ind. 229
Matériel en ceramique, Imp. 404
Matières explosives, Imp. 410
Matières explosives, Com. 680
Matières lubrifiantes, Ind. 172
Matières pour le soudage et coupage autogène, Imp. 462
Matières pour lampes et briquets, Ind. 102
Médailles, Ind. 221
Medicaments, Ind. 176
Médicaments, Imp. 415
Menuiserie, Com. 634
Mercerie, Imp. 437
Mercerie, Com. 653
Métal blanc, Ind. 192
Métal blanc, Imp. 464
Métal de cloches, Imp. 506
Metallisation, Ind. 206
Métaux à usage typographique, Ind. 218
Meubles, Ind. 49
Meubles, Exp. 329
Meubles, Imp. 382
Meubles de bureau en fer, Imp. 481
Meubles en bois courbé, Ind. 53
Meubles en fer, Ind. 206
Meubles en fer et en laiton, Exp. 357
Meubles en fer et laiton, Imp. 481
Meubles en laiton, Ind. 206
Meubles en laiton, Imp. 481
Meubles en osier, Ind. 54
Meubles et menuiserie, Com. 634
Meubles pour bureaux, Ind. 53
Meules, Ind. 128
Meules, Exp. 337
Meules, Imp. 404
Miel et cire d'abeilles, Exp. 291
Millet, Exp. 257
Millet, Imp. 371
Minerai de chrome, Exp. 350
Minerai de cuivre, Ind. 72
Minerai de cuivre, Exp. 349
Minerai de fer, Ind. 76
Minerai de fer, Exp. 351
Minerai de magnésie, Exp. 350
Minerai de manganèse, Ind. 74
Minerai de manganèse, Exp. 350
Minerai de plomb, Ind. 74
Minerai de plomb, Exp. 350
Minérai de chrome, Ind. 73
Minérai de zinc, Ind. 73
Mines de charbon, Ind. 75
Miroirs, Ind. 151
Miroirs, Imp. 401
Modèles (mannequins, etc), Ind. 237
Molinos, Ind. 105
Montres, Com. 711
Montres (Horlogerie), Imp. 492
Monuments, Ind. 127
Morse et Hughes couleurs, Ind. 178
Mortier artificielles, Ind. 129
Mortier artificielles, Imp. 405
Mosaïque, Ind. 128
Mosaïque, Verre en -, Ind. 150
Moteurs, Ind. 206
Moteurs, Imp. 480
Moteurs éléctriques, Exp. 357
Moteurs éléctriques et eccessoires, 228
Motocyclettes, Imp. 510
Mouchoirs de tête, Drap de laine pour -, Ind. 108
Moulins, Ind. 13
Moulins à piment, Ind. 12
Moulins à sel, Ind. 13
Mousse de chêne, Exp. 282
Moutarde, Ind. 25
Moutarde, Exp. 265
Moutons et chèvres, Exp. 297
Moyens de conservation de fûts, Ind. 185
Moyens insecticides, Ind. 185
Moyens incesticides, Exp. 348
Moyens insecticides, Imp. 419
Moyens p. désinfection, Ind. 184
Munitions, Ind. 211
Munition, Imp. 522
Munitions, Com. 680
Naphtaline, Ind. 178
Naphtaline, Imp. 417
Naphte, Imp. 417
Nattes de roseau, Ind. 47
Nettoyagess chimiques, Ind. 97
Noir p. cuir, Ind. 167
Noix anglaises artif, Ind. 239
Noix, Exp. 270
Noix de galle, Exp. 283
Noix de galle, Imp. 374
Notes, Exp. 342
Notes, Imp. 391
Objets d' église, Exp. 360
Objets en alpaca

BIBLE PRINTING MADE BY SMITH & MEYNIER PAPER MILLS LTD., SUŠAK

et en argent de Chine, Imp. 475
Objets en célluloide, Ind. 236
Objets sacrés en bois, métal et textiles, Ind. 233
Objets sacrés en métal, Ind. 233
Objets sacrés en textiles, Ind. 233
Objets tournés, Ind. 68
Objets tournés, Imp. 383
Oeufs, Exp. 287
Oeufs, Com. 591
Oeufs de fourmis, Exp. 297
Ognons et ognons à transplanter, Exp. 252
Ombrelles, Imp. 521
Ombrelles, Com. 650
Opium, Ind. 25
Opium, Exp. 282
Orge, Exp. 244
Orge, Imp. 366
Organisations coopératives centrales, 804
Organisations et corporations économiques, 795
Ornements d'arbres de Noél, Ind. 237
Ornements d'arbres de Noél, Imp. 523
Os, sabots et cornes, Exp. 361
Ouate, Exp. 355
Ouate et toiles à pansement, Imp. 450
Ouate et vateline, Ind. 114
Ouate et vateline, Imp. 450
Quincaillerie de Nuremberg et bazars, Com. 716
Outils agricoles, Ind. 209
Outils agricoles, Exp. 357
Outils agricoles, Imp. 484
Outils d'agriculture et d'artisant, Exp. 330
Outils p. agriculteurs et artisans, Ind. 55
Outils p. industries et métiers, Ind. 190
Outils p. industrie et métier, Imp. 459
Outils p. menuiseries, Exp. 313
Outils p. métiers, Ind. 190
Outils p. métiers, Exp. 356
Oxydation, Ind. 209
Oxyde d'aluminium, Ind. 164
Oxyde d'aluminium, Exp. 344
Oxyde d'antimoine, Exp. 349
Oxygène, Ind. 171
Paille, Exp. 265
Paille, Com. 605
Paille de sorgho, Exp. 363
Pantoufles, Ind. 96
Papeteries, Com. 696
Papier, Imp. 392
Papier à bibles, Ind. 152
Papier à cigarettes, Ind. 152
Papier à cigarettes, Exp. 342
Papier à copier, Ind. 156
Papier à copier, Exp. 343
Papier à dessiner, Exp. 343
Papier à documents, Ind. 152
Papier à documents, Exp. 342
Papier à lettres, Ind. 156
Papier à lettres, Exp. 342
Papier broché, Ind. 157
Papier colorié, Ind. 152
Papier crêpe, Ind. 154
Papier d'emballage, Ind. 156
Papier d'emballage, Exp. 343
Papier d'imprimerie, Exp. 343
Papier de soie, Ind. 157
Papier de soie, Exp. 343
Papier et cartonnages, Com. 700
Papier héliographique, Ind. 152
Papier héliographiques, Exp. 342
Papier indigo, Ind. 152
Papier indigo, Exp. 342
Papier mâché, Articles en-, Ind. 153
Papier offset, Ind. 155
Papier ordinaire, avec et sans fibres de bois, Ind. 155
Papier p. billets de banque et papiers de valeurs, Ind. 156
Papier p. cartes á jeu, Ind. 156
Papier p. machine á rotation, Ind. 156
Papier p. machine à rotation, Exp. 343
Papier pressé, Exp. 343
Papier peints, Imp. 396
Papier-tenture, et papier broché, Ind. 157
Paraffine, Ind. 178
Paraffine, Imp. 417
Parapluies et ombrelles, Imp. 521
Parapluies et ombrelles, Com. 650
Parapluies et parasols, Ind. 236
Parapluies et parasols, Exp. 361
Parasols, Ind. 236
Parasols, Exp. 361
Parasols p. jardins, Ind. 238
Parfumerie, Com. 649
Parfumerie et cosmétiques, Imp. 417
Parfums, Ind. 179
Parquets, Ind. 55
Parquets, Exp. 330
Parties de rechange d'automobiles, Imp. 508
Parties de transmissions, Ind. 197
Passementeries, Ind. 108
Passementeries, Exp. 351
Passoires, Ind. 238
Pâte à rouleaux, Ind. 183
Pâte de bois, Ind. 152
Pâte de bois blanche, Ind. 152
Pates alimentaires, Exp. 267
Pâtes et cakes, Ind. 29
Patrons, Ind. 157
Patrons, Imp. 396
Patrons pour ouvrages á main, Ind. 239
Pavé de granit, Ind. 126
Pavés en bois, Ind. 48
Pavés en bois, Exp. 329
Peaux brutes, Exp. 340
Peaux brutes, Imp. 387
Peignes, Ind. 234
Peignes, Exp. 360
Pienture sur verre, Ind. 151
Pelincovar, Exp. 306
Pelleterie, Com. 643
Petits plombs, Ind. 213
Pétrole, Ind. 179
Pétrole, Imp. 418
Pierre à ciment (Marne), Exp. 350
Pierre grise, Ind. 73
Pierre, marbre et articles de marbre, Imp. 403
Pierres, Exp. 337
Pierres à aiguiser, Ind. 125
Pierres à aiguiser, Exp. 336
Pierres à aiguiser, Imp. 402
Pierres à ciment (Marne), Ind. 74
Pierres artificielles, Ind. 129
Pierres ciselées granit, marbre (monument etc.). Ind. 127
Pierres lithographiques, Imp. 403
Piment, Exp. 254
Piment Moulins à, Ind. 12
Pinceaux, Imp. 514
Pinceaux, Ind. 236
Pinceaux, Exp. 360
Pisciculture, Etablissements de —, Ind. 25
Placages, Ind. 46
Placages, Exp. 328
Placages, Imp. 382
Planchers d'asbeste, Ind. 125
Planchers d'asbeste, Imp. 402
Planchettes p. rouleaux, Ind. 34
Plantes à transplanter, Ind. 25
Plantes médicanales, Exp. 281
Plantes médicinales, Imp. 416
Plaques de gypse, Ind. 139
Plaques de verre, Imp. 399
Plaques en caoutchouc, Ind. 237
Plaques en fer p. toits, Ind. 211
Plaques céramiques, Exp. 337
Plaques, médailles, decorations, Ind. 221
Plaques p. isolation, Ind. 180
Plâtre, Exp. 337
Plâtrières, Ind. 74
Plomb, Ind. 209
Plomb d' accumulateurs, Exp. 356
Plomb en fils, Ind. 209
Plomb et articles de plomb, Imp. 483
Plomb. Minerai de —, Ind. 74
Plomb, Minerai de —, Exp. 350
Plomb semi-fabriqué, Ind. 209
Plombs, Ind. 211
Plombs, Exp. 358
Plumes, Exp. 362
Plumes, Imp. 524
Plumes à écrire, Ind. 211
Plumes d'acier, Ind. 195
Poêles d'argile, Ind. 138
Poêles d'argile, Exp. 338
Poêles et foyers en fer, Imp. 500
Poids, Ind. 219
Poids, Imp. 513
Poignées p. parapluies, Ind. 234
Poignées pour parapluies, Exp. 361
Pois, Exp. 244
Pois, Imp. 365
Poissons, Com. 591
Poisson, Conserves de —, Ind. 5
Poissons d'eau douce, Exp. 302
Poissons de mer, Exp. 302
Poix, Ind. 183
Poix, Exp. 348
Poix artif, Ind. 184
Poix artif, Exp. 348
Pôles de zinc p. éléments galvaniques, Ind. 195
Polissage de verre, Etablissements de —, Ind. 150
Pommes de terre, Exp. 246
Pommes de terre, Imp. 368
Pompes, Imp. 493
Pompes et séringues, Ind. 214
Pompes funèbres, Com. 722
Porcelaine, Com. 705
Porcelaine, Articles, en.-, Ind. 139
Porcs, Exp. 302
Porcs, Com. 612
Porte-habits, Ind. 70

Porte-habits, Exp. 334
Potasse, Ind. 180
Poteaux télégraphiques, Exp. 332
Poteaux télégraphiques imprégnés, Ind. 68
Poteaux télégraphiques imprégnés, Exp. 332
Poudre de lait, Ind. 10
Poudre de lessivage, Ind. 180
Poudre de zinc, Exp. 356
Poudre du lait, Exp. 296
Poudre p. encre, Ind. 180
Poulie de transmission en bois, Ind. 62
Poulies mouflées pour bateaux, Ind. 48
Poutres de chêne, Ind. 71
Poutres de chêne, Exp. 335
Poutres de hêtre, Ind. 70
Poutres de hêtre, Exp. 334
Préparations chimico-pharmaceutiques, Exp. 346
Préparations chimiques pour la gravure à l'eau forte, pour la signature et le decalque, Ind. 170
Préparations de diète, Ind. 167
Préparations de soufre, Ind. 185
Préparations organo-thérapeutiques, Exp. 347
Presse économique 809
Presses p. briques et tuiles, Ind. 212
Presses p. briques et tuiles, Exp. 358
Produits chimico-pharmaceutique, Com. 648
Produits chimico-techniques, Com. 644
Principales coopératives centrales 805
Produits chimiques, Imp. 412
Produits chimiques et chimico-techniques, Com. 644
Produits d'argile, Ind. 137
Produits de ciment, Ind. 131
Produits de ciment, Exp. 336
Produits de ciment, Imp. 403
Produits de fer blanc et de tôle, Ind. 203
Produits de fer blanc et de tôle, Exp. 357
Produits de lait, Ind. 10
Produits de lait, Imp. 370
Produits de lait, Com. 590
Produits isolants, Imp. 404
Produits en fer semi' fabriqués, Ind. 222
Produits pharmaceutiques, Ind. 168
Produits pharmaceutiques, Imp. 411
Produits isolants p. canalisations électriques, Ind. 232
Produits p. usage vétérinaire, Ind. 189
Produits p. vétérinaires, Exp. 349
Prolonges p. motocyclettes, Ind. 212
Pruneaux, Exp. 272
Pulvérisateurs p. couleurs et lacques, Ind. 191
Pulvérisateurs p. lacques, Ind. 191
Pulvérisateurs p. couleurs et lacques, Imp. 463
Quétone, Ind. 170
Quétone, Exp. 346
Quinine (brute), Imp. 414
Quincaillerie de Nuremberg, Imp. 437
Radio, Appareils de-, Ind. 232
Radio, Appareils de-, Imp. 490
Raffinerie de métaux précieux, Ind. 212
Raffineries de sucre, Ind. 27
Rails et changements de voie pour petits chemins de fer industriels et à voie etroite, Ind. 218
Râpes, Ind. 219
Ratissoires en fer, Ind. 208
Réactions p. analyses, Ind. 180
Réchauds, Ind. 223
Régistrateurs, Exp. 343
Règles et triangles, Ind. 62
Règles et triangles, Exp. 330
Représentations de compagnies de navigation étrangères, 771
Réservoirs, Ind. 212
Réservoirs en aluminium, Ind. 212
Résine, Imp. 419
Revues économiques, 809
Rhum et cognac, Ind. 87
Rhum, Imp. 380
Rhum et cognac, Exp. 308
Rideaux, Imp. 444
Rideaux, Com. 674
Riz, Bris de —, Exp. 257
Riz, Farine de —, Exp. 243
Robinets p. cuves, Ind. 62
Roseau, Exp. 363
Roseau, Artikles en — , Ind. 47
Roseau, Nattes de — , Ind. 47
Roseaux, Stuc de -, Ind. 68
Roues dentées, Ind. 218
Roues en fer, Ind. 218
Roues volantes en bois, 49
Rouleaux en fer, Ind. 212
Rouleaux en fer, Imp. 492
Roulements d'automobiles, Exp. 357
Roulements à billes, Imp. 477
Rubans en caoutchouc, Ind. 112
Rubans en coton et en laine, Ind. 112
Rubans en soie, Ind. 112
Rubans isolants, Imp. 451
Rubans isolants, Ind. 232
Rubans pour machines à écrire, Ind. 240
Ruches d'abeilles, Ind. 237
Ruches d'abeilles, Exp. 361
Sable d'argile réfractaire, Ind. 139
Sable pour fonderies, Exp. 238
Sable quartzeux, Exp. 350
Sable silex, Ind. 73
Sables, Ind. 128
Sablon, Ind. 129
Sabots, Exp. 330
Sabots, Exp. 361
Sacs, Ind. 115
Sacs, Imp. 426
Sacs, Com. 673
Sacs en papier, Ind. 157
Sacs en papier, Exp. 342
Sainfoin, Exp. 243
Sainfoin, Imp. 365
Salami, Exp. 289
Salep, Exp. 282
Salicylat de métile, Ind. 178
Salpêtre et engrais art., Imp. 409
Sandales, Exp. 342
Sandales tressées, Ind. 96
Sangsues, Exp. 301
Sapokresol, Ind. 181
Saucisses et salami, Exp. 289
Saules pour vannerie, Ind. 70
Savon, Exp. 348
Sarrasin, Exp. 244
Sarrasin, Imp. 366
Savon, Ind. 182
Savon de toilette, Ind. 181
Savon de toilette, Exp. 348
Savon médical, Ind. 181
Savon technique, Ind. 181
Sciages de bois blancs (bois de construction), Exp. 317
Scieries, Ind. 55
Scies, Ind. 211
Scies à moteur, Ind. 215
Seigle, Exp. 263
Seigle, Imp. 372
Sel anglais, Ind. 169
Sel de Glauber, Ind. 169
Sel gemme, Ind. 74
Sel, Moulins à —, Ind. 13
Selleries, Ind. 96
Semences forestières, Ind. 238
Semences, Graines p. —, Exp. 265
Semences, Installations de nettoyage de —, Ind. 2
Serge, Ind. 110
Séringes, Exp. 358
Séringues, Ind. 214
Séringues et pompes, Imp. 493
Sérum humain, Ind. 183
Sérum humain, Exp. 348
Sérum vétérinaire, Ind. 183
Sérum vétérinaire, Exp. 348
Sièges de W. C., Ind. 64
Sièges de W. C., Exp. 331
Sièges en bois compensé, Exp. 328
Signaux de chemins de fer, Ind. 213
Signaux de chemins de fer, Exp. 358
Sirop, Ind. 27
Sociétés d'assurance, 752
Sociétés de navigation, 770
Soie grège, Exp. 354
Soie crue, Ind. 111
Soieries et filature de soie, Imp. 445
Soies à coudre, Ind. 111
Soies de porc, Exp. 360
Soies et laines pour tamis de moulin, Imp. 445
Sommiers métalliques, Ind. 219
Sommiers métalliques, Exp. 358
Son, Exp. 252
Sorbétières, Ind. 216
Soude caustique, Ind. 184
Soude caustique, Exp. 348
Soude cristallique, Ind. 184
Soude cristallique, Exp. 348
Soude Solvay, Ind. 184
Soude Solvay, Exp. 348
Soufflets p. for-

gerons, Ind. 237
Soufre, Imp. 419
Souliers en étoffe et feutre, Ind. 116
Sous-bras, Ind. 121
Soutien-gorges, Ind. 121
Stores, Ind. 115
Stores, Exp. 355
Stuc de roseaux, Ind. 68
Stylos, Ind. 237
Stylos Exp. 362
Sucre, Exp. 266
Sucre, Fabriques et raffineries de —, Ind. 27
Sucre vanillé, Ind. 27
Suifs, Ind. 237
Suifs, Exp. 362
Suif, Imp. 522
Sulfate d'aluminium, Ind. 165
Sulfate d'aluminium, portehabits, Exp. 334
Sulfate de magnésie, Ind. 177
Sulfate de fer, Ind. 169
Sulfate de cuivre, Ind. 169
Sulfate de cuivre, Imp. 411
Sulfate de natrium, Ind. 178
Sumac, Exp. 282
Superphosphate et autres engrais art, Ind. 185
Superphosphates et autres engrais chimiques, Exp. 348
Supéroxyde de manganèse, Ind. 177
Suspendeurs et porte-habits, Ind. 70
Suspendeurs et porte habits, Exp. 334
Tabac, Fabriques, de —, Ind. 3
Tabatières, Ind. 237
Tableaux, Exp. 343
Tableaux en relief, Ind. 156
Tableaux pour écoles et pour le dessin, Ind. 67
Tabliers, Ind. 121
Tableaux, Imp. 396
Talons en bois, Ind. 55
Talons en bois, Exp. 330
Tamis, Exp. 363
Tamis et passoires, Ind. 238
Tampons p. timbres, Ind. 236
Tan, Ind. 68
Tan, Exp. 332
Tanin, Exp. 349
Tanin et autres extraits p. tannerie, Ind. 186
Tapis, Ind. 100
Tapis, Exp. 351
Tapis, rideaux et étoffes pour tapissiers, Com. 674
Tapis, rideaux et étoffes p. tapissiers, Imp. 444
Tartre, Exp. 349
Teintureries et nettoyages chimiques, Ind. 97
Térébenthine, Ind. 187
Térébenthine, Imp. 420
Terre cuite, Ind. 139
Terres réfractaires, Imp. 404
Tetraedrite, Ind. 74
Timbres-postes p. collections, Exp. 362
Timbres poste p. collections, Com. 721
Tirelire, Ind. 192
Tissus de caoutchouc et toile cirée, Imp. 436
Tissus de jute, Ind. 111
Tissus de laine, Ind. 110
Tissus de laine, Exp. 354
Tissus de lin, Ind. 111
Tissus imperméables, Imp. 428
Tissus imperméables, sacs et cordages, Com. 673
Tissus p. meubles, Ind. 112
Toile, Exp. 354
Toile cirée, Imp. 436
Toile et cotonnades, Ind. 106
Toile imprégnée, Ind. 106
Toile métallique, Imp. 487
Toile p. chaussures, Ind. 108
Toiles à pansement, Imp. 450
Toiles de pansement, Ind. 115
Tôle de fer, Imp. 478
Tôle de zinc, Ind. 195
Tôle de zinc, Exp. 356
Tôle de zinc, Imp. 467
Tonneaux, Ind. 33
Tonneaux, Exp. 313
Tourteaux oléagineux, Exp. 267
Toute espèce de bois de construction impregné, Ind. 47
Tovotte graisses, Ind. 187
Tranches de betteraves, Exp. 264
Transformateurs, Ind. 232
Transformateurs électr. p. automobiles, Ind. 232
Transmissions, Ind. 218
Transmissions, Imp. 504
Transporteurs, Ind. 197
Transporteurs, Imp. 469
Transporteurs aériens, Imp. 507
Travaux d'art en céramique, Ind. 140
Travaux de broderie, Exp. 355
Travaux de menuisiers et de charpentiers, Ind. 65
Travaux en beton, Ind. 130
Traverses, Imp. 506
Traverses (Poutres) de chême, Ind. 71
Traverses (Poutres) de chêne, Exp. 335
Traverses (Poutres) de hêtre, Ind. 70
Traverses (Poutres) de hêtre, Exp. 334
Treillis de fil de fer, Exp. 359
Treillis et autres produits de fil de fer, Ind. 223
Triangles, Ind. 62
Tribunals d'arbitres, 804
Triangles, Exp. 330
Tricots, Exp. 354
Tricotages, Ind. 112
Tricotages, Com. 653
Tricotages, mercerie et quincaillerie de Nuremberg; fils à coudre, Imp. 437
Tricycles d'enfants, Ind. 197
Trieurs pour pommes et pommes de terre, Ind. 54
Tubes, Ind. 219
Tubes en aluminium, Imp. 479
Tubes isolants, Ind. 230
Tuiles, Ind. 132
Tuiles, Exp. 336
Tuiles, Presses p. -, Ind. 212
Turbines, Ind. 219
Turbines, Exp. 358
Turbines à vapeur, Imp. 504
Tuyaux, Ind. 195
Tuyaux, Imp. 466
Tuyaux en faïence, Imp. 403
Tuyaux en terre cuite, Exp. 337
Ultramarine, Imp. 421
Usines à gaz, Ind. 180
Ustensiles de bureau, Exp. 362
Ustensiles de bureau et d'école, Imp. 394
Vaisselle d' aluminium et émaillée, Imp. 488
Vaisselle émaillée, Imp. 488
Vaisselle et accessoires, Exp. 357
Vaisselles, Ind. 211
Vaisseles d' aluminium, Ind. 211
Vaisselles émaillées, Ind. 212
Vaisselles en faïence, Ind. 139
Vanneries, Ind. 48
Vanneries, Exp. 329
Vanneries, Com. 635
Vaseline, Ind. 189
Vaseline, Imp. 423
Vateline, Ind. 114
Vateline, Imp. 450
Veaux, Exp. 284
Velour cotlé, Ind. 104
Velours, Ind. 97
Velours, Imp. 423
Ventilateurs, Ind. 220
Vernis, Ind. 168
Vernis, Exp. 345
Vernis, Imp. 406
Vernis de nitrocellulose, Ind. 175
Vernis de nitrocellulose, Exp. 347
Verre, Exp. 344
Verre à vitres, Ind. 151
Verre en mosaique, Ind. 150
Verre en mosaïque, Exp. 343
Verre et porcelaine, Com. 705
Verre technique, Imp. 399
Verres, Exp. 343
Vesce, Exp. 248
Viande, Conserves de —, Exp. 289
Viande, Différents produits de —, Exp. 301
Viande fraîche, Exp. 294
Viandes et graisse, Ind. 7
Vindes fumées, Com. 592
Viandes fumées et graisse, Exp. 292
Vin, Exp. 308
Vin amer tonique (pelincovaz), Exp. 306
Vin, bière et eau de vie, Com. 617
Vin de déssert, Imp. 381
Vin, Esprit de —, Ind. 91
Vinaigre, Ind. 87
Vinaigre, Exp. 308
Vins, Ind. 89
Vins mousseux, Ind. 84
Vis, Ind. 217
Vis, Exp. 358
Vis, Imp. 469
Visières de casquettes, Ind. 238
Vit-argent, Ind. 76
Vitrification d'art, Ind. 151
Voitures, Ind. 48
Voitures d'enfants, Ind. 200
Volailles, Exp. 299
Volailles, Ind. 25
Volaille oeufs, poissons et gibier, Com. 591
Volets et contrevents en fer, Exp. 358
Wagons, Ind. 205
Wagons de tramway, Ind. 218
Waggonets, Ind. 220
Wagonnets, Imp. 511
Zinc brut, Exp. 356
Zinc cru, Ind. 195
Zinc et tôle de zinc, Imp. 467
Zinc et tôle de zinc, Ind. 195
Zinc et tôle de zinc, Exp. 356
Zinc, Mineraide, Ind. 73
Zostère marine (Crin végétal), Imp. 522

BIBLE PRINTING MADE BY SMITH & MEYNIER PAPER MILLS LTD., SUŠAK

Branchen Verzeichnis

Ind.= Industrie; Ausf. = Ausfuhr; Einf. = Einfur; Hand. = Handel.

Abzeichen, Medaillen, Orden, Ind. 221
Acetate, Ind. 164
Acetate, Ausf. 344
Aceton, Ind. 164
Aceton u. Acetonöl, Ausf. 344
Acetonöle, Ind. 187
Acetonöl, Ausf. 344
Achsen, Ein. 486
Aether, Ind. 168
Aether, Ausf. 345
Aether, Frucht-, Ind. 79
Aetherische Öle, Ind. 187
Aetherische Öle, Ausf. 349
Aetherische Öle, Einf. 421
Agenturen und Kommissionsgeschäfte, Hand. 723
Akkumulatoren, Ind. 223
Akkumulatorenblei und -Schlacke, Ausf. 356
Akkumulatorensäure, Ind. 171
Akkumulatorenschlacke, Ausf. 356
Alaun, Ind. 185
Albumin, Ind. 164
Albumine, Ausf. 344
Alkaloide, Einf. 405
Alkoholfreie Getränke, Ind. 78
Alkohol, Ausf. 305
Alpaccawaren, Einf. 475
Aluminiumhydrat, Ind. 164
Alteisen, Ausf. 359
Aluminium, Einf. 462
Aluminium und Emailgeschirr, Einf. 488
Aluminiumoxid, Ind. 164
Aluminiumhydrat, -oxyd und -sulfat, Ausf. 344
Aluminiumoxyd, Ausf. 344
Aluminiumreservoire, Ind. 212
Aluminiumsulfat, Ind. 165
Aluminiumsulfat, Ausf. 344
Aluminiumwaren, Ind. 211
Ambosse, Einf. 481
Ameiseneier, Ausf. 297
Ammoniak, Ind. 165
Ammoniak, Einf. 405
Ammoniaksoda, Ind. 184
Ammoniaksoda, Auf. 348
Amylalkohol, Ind. 165
Anoden, Ausf. 359
Anoden f. elektrische Öfen, Ind. 223
Antimon, Ind. 191
Antimon, Einf. 462
Antimonit, Ind. 72
Antimontrioxyd, Ausf. 349
Apparate für die Hausfabrikation von Sodawasser, Ind. 191
Apparate für Hornvieh, Ind. 191
Appreturanstalten, Ind. 97
Arbeiter-Genossenschaften, 808
Armaturen, Ind. 191
Armaturen, Ausf. 356
Armaturen Einf. 463
Arsen, Einf. 405
Arsenik, Ind. 72
Arsenik, Ausf. 349
Artikel aus Kork, Ind. 236
Artikel aus Rohr, Ind. 47
Artikel aus Stroh, Ind. 236
Artikel aus Wachs, Ind. 236
Arzneien, Ind. 176
Arzneien, Einf. 415
Arzneiflaschen, Ausf. 343
Asbestfussböden, Ind. 125
Asbestfussböden, Einf. 402
Asphalt, Einf. 405
Asphalt (roh) und Bitumen, Einf. 402
Asphalt und Mastix, Ind. 165
Asphalt u. Mastix, Ausf. 344
Astrachanimitation, Ind. 104
Aufhänger, Kleider-, Ausf. 334
Aufhänger, Kleider-, Ind. 70
Aufzüge und Transportanlagen, Ind. 197
Aufzüge und Transportanlagen, Einf. 469
Austern, Ind. 25
Austern, Ind. 297
Auskunfteien 775
Auto-Bedarfsartikel, Hand. 709
Autobus- Unternehmungen, 761
Autogene Schweiss- und Schneideapparate und Material, Einf. 462
Autokarosserien, Ind. 199
Automatische Bleistifte, Ausf. 362
Automatische Sparkassen, Ind. 192
Automobile, Ersatzteile und Autozubehör, Einf. 508
Automobile u. Auto-Bedarfsartikel, Hand. 709
Autoöle, Ind. 188
Autozubehör, Ein. 508
Azetylen zersetzt, Ind. 164
Backextrakte, Ind. 3
Backextrakte, Ausf. 243
Backöfen und Bäckermaschinen, Ind. 211
Bade- Einrichtungen, Hand. 679
Badeöfen, Ind. 211
Banken und sparkassen, 731
Banknotendruckerei, Ind. 158
Bastartikel, Ind. 236
Batterien u. Elemente, Ind. 223
Bauholz, Ind. 35
Bauholz, Ausf. 313
Bauholz, Hand 624
Bauholz jeder Art, imprägniert, Ind. 47
Baumaterial, Hand. 701
Baumwoll- und Leinwandzeug, Ind. 106
Baumwoll- und Wollabfälle, Einf. 429
Baumwoll- und Wollbänder, Ind. 112
Baumwolle für Maschinenlager, Ind. 106
Baumwollgarn, Ind. 109
Baumwollgarn, Einf. 429
Baumwollwaren, Leinenwaren und Garn, Einf. 429
Bauunternehmer und Bauunternehmungen, Ind. 143
Bauxit, Ind. 72
Bauxit, Ausf. 350
Bazars, Hand. 716
Bäckereimaschinen, Einf. 494
Bäckermaschinen, Ind. 211
Begräbnisbedarf, Hand. 722
Beiwägen f. Motorräder, Ind. 212
Benzin, Ind. 165
Benzin, Einf. 405
Benzol, Ind. 165
Benzol, Ausf. 344
Benzol, Einf. 406
Berliner Tücher, Ind. 120
Beschläge, Ind. 208
Beschläge, Einf. 482
Besen, Ind. 237
Besen, Ausf. 360
Besen, Einf. 514
Besenstiele, Ind. 45
Besenstiele, Ausf. 327
Bestattungsartikel, Ind. 238
Bestattungsartikel, Ausf. 362
Betonarbeiten, Ind. 130
Bettfedern, Ausf. 362
Bettfedern, Einf. 524
Bibelpapier, Ind. 152
Bienen Ausf. 299
Bienenkörbe, Ind. 237
Bienenkörbe, Ausf. 361
Bienenwachs und Fussbodenwische, Ind. 189
Bienenwachs, Ausf. 291
Bier und Malz, Ind. 84
Bier, Ausf. 306
Bier, Hand. 617
Bilder, Ausf. 343

BIBLE PRINTING MADE BY SMITH & MEYNIER PAPER MILLS LTD., SUŠAK

Bilder, Einf. 396
Billarde, Ind. 33
Bittersalz, Ind. 169
Bitumen, Einf. 402
Blasebälge f. Schmieden, Ind. 237
Blaudruck, Ind. 104
Blätter und Tuben aus Aluminium, Einf. 479
Blätter mit wirtschaftlicher Rubrik, 810
Blechdosen, Ind. 201
Blechdruck, Ind. 158
Blechknöpfe, Ind. 235
Blechplatten für Dächer, Ind. 211
Blechschachteln für elektr. Taschenlampen, Ind. 201
Blechwaren, Ind. 203
Blechwaren, Ausf. 357
Blei, Ind. 209
Blei und Bleiwaren, Einf. 483
Bleichereien und Appreturanstalten, Ind. 97
Bleierz, Ind. 74
Bleierz, Ausf. 350
Bleihalbfabrikate, Ind. 209
Bleiwaren, Einf. 483
Bleiwolle, Ind. 209
Blumen, Einf. 514
Blut gemahlen, Ind. 174
Blut gemahlen, Ausf. 347
Blutegel, Ausf. 301
Bohnen, Ausf. 254
Bohnen, Einf. 371
Bonbons, Ind. 1
Bonbons, Ausf. 359
Bonbons, Pharmazeutische-, Ind. 167
Bootbau, Ind. 140
Borax, Ind. 167
Borsäure, Ind. 171
Borsten, Ausf. 360
Börsenmakler, 759
Bottiche, Ind. 33
Branntwein, Ausf. 306
Branntwein, Hand, 617
Braunkohle, Ausf. 351
Braunstein, Ind. 73
Brenn- und Bauholz, Kohle, Hand. 624
Brennholz, Ind. 39
Brennholz, Ausf. 321
Briefmarken, Hand. 721
Briefordner, Ausf. 343
Briefpapier, Ind. 156
Briefpapier, Ausf. 342
Briefumschläge und Briefpapier, Ausf. 342
Briefumschläge, Ind. 155
Brikettfabriken, Ind. 72
Briquet, Einf. 521
Brockatpapier, Ind. 157
Bronzehalbfabrikate, Ind. 206
Bruchreis, Ausf. 257
Brutapparate, Ind. 191
Brutapparate, Einf. 463
Brückenbaumaterial, Ausf. 329
Brückenkonstruktionen,, Ind. 200
Brüstenhalter, Ind. 121
Buchsbaumholz, Einf. 383
Buchbinderei- Bedarfsartikel, Einf. 391
Buchbinderei- Bedarfsartikel, Hand. 694
Buchbindereinen, Ind. 158
Buchen- und andere Stöcke, Ind. 67
Buchführungsmaschinen, Einf. 496
Buchführungsmaschinen, Hnd. 684
Buch- und Papierhandlungen, Hand. 696
Bugholzmöbel, Ind. 53
Bureau und Schulbedarfsartikel, Einf. 394
Butylacetat, Ind. 167
Bücher, Ausf. 342
Bücher, Einf. 390
Bügeleisen, Elektrische-, Ind. 223
Bügeleisen, Ausf. 357
Büromöbel, Ind. 53
Büromöbel, aus Eisen, Einf. 481
Bürsten, Imprägnierte-, Ind. 234
Bürsten, Kleider-, Ind. 234
Bürsten, Pinsel und Besen, Ausf. 360
Bürsten, Pinsel und Besen Einf. 514
Bürsten, Reib-, Ind. 234
Cacao, Ind. 2
Calciumacetat, Ind. 169
Calcium cyanamid, Ind. 170
Calciumkarbid, Ind. 170
Carbolineum, Ind. 170
Carbolienum, Einf. 412
Carbolkalk, Ind. 170
Carbolsäure, Ind. 171
Carton, Ausf. 342
Celluloidartikel, Ind. 236
Cellulose, Ind. 152
Cellulose, Ausf. 342
Chamotte gemahlen und Chamottesand, Ind. 139
Chamottenmaterial, Einf. 404
Chamottesand, Ind. 139
Chamottewaren, Ind. 139
Chamottewaren, Ausf. 338
Chemikalien, Einf. 412
Chemikalien für Radierungen, Signaturen und zum Kopieren, Ind. 170
Chemikalien und chemisch-technische Produkte, Hand. 644
Chemische Farben, Ind. 166
Chemisch-pharmazeutische Präparate, Ausf. 346
Chemische Reinigungsanstalten, Ind. 97
Chemisch-pharmazeutische Produkte, Hand. 648
Chemisch-technische Produkte, Hand. 644
Chinasilber und Alpacawaren, Einf. 475
Chinin (roh), Einf. 414
Chirurgische Instrumente, Ind. 199
Chirurgische Instrumente, Einf. 512
Chlorderivate, Ind. 172
Chlorderivate, Ausf. 346
Chlorkalk, Ind. 172
Chloroform, Einf. 415
Christbaumschmuck, Ind. 237
Christbaumschmuck, Einf. 523
Cirokstroh, Ausf. 363
Citronensäure, Einf. 414
Cognac, Ind. 87
Cognac, Ausf. 308
Dach und Eisenlack, Ind. 180
Dach- u. Eisenlack, Ausf. 347
Dachpappe, Ind. 174
Dachpappe, Doppelt imprägnierte-, Ind. 174
Dachpappe, Ausf. 345
Dachziegel, Ind. 132
Dachziegel, Ausf. 336
Dachziegelpressen, Ind. 212
Dachziegelpressen, Ausf. 358
Damenkonfektion, Ind. 119
Damen-Hüte, Hand. 675
Damen Konfektion, Hand. 651
Damenwäsche, Einf. 442
Dampfkessel, Ind 201
Dampfkessel, Einf. 476
Dampfschiffahrtsgesellschaften, 770
Dampfturbinen, Einf. 504
Dampfwaschmaschinen, Einf. 490
Darmsaiten für Musikinstrumente, Ind. 240
Darmverarbeitung, Ind. 233
Decken, Ind. 103
Deckfarben zum Schutz vor Rost, Ind. 167
Deckfarben zum Schutz vor Rost, Ausf. 345
Desinfektionsmittel, Ind. 184
Dessertwein, Einf. 381
Destillation der Teerprodukte, Ind. 167
Devotionalien, Ind. 234
Devotionalien, Einf.. 515
Dextrin, Ind. 3
Dextrin, Ausf. 243
Diätpraparate, Ind. 167
Dochte für lampen u. Feuerzeuge, Ind. 102
Dokumentenpapier, Ind. 152
Dokumentenpapier, Ausf. 342
Doppelt imprägnier te Dachpappe, Ind. 174
Dörrpflaumen, Ausf. 272
Draht, Einf. 507
Drahtarbeiten, Ind. 223
Drahtgeflechte und Drahtarbeiten, Ind. 223
Drahtgeflechte, Ausf. 359
Drahtgeflechte, Einf. 487
Drahtmatratzen, Ind. 219
Drahtmatratzen, Ausf. 358
Drahtseilbahnen, Einf. 507
Drahtseile, Einf. 504
Drechsler und Schnitzlerwaren, Ind. 68
Drechsler u. Schnitzlerwaren, Einf. 383
Dreiecke, Ind. 62
Dreiecke, Ausf. 330
Drogen, Ausf. 281
Drogen, Einf. 409
Druckereibedarfartikel, Hand. 696
Druckereien, Lithografien u. Buchbindereien, Ind. 158
Druckereimaschinen, Ind. 214
Druckfarben, Ind. 166
Druckfarben, Ausf. 345
Druckfarben, Einf. 409
Druckmaschinen, Einf. 500
Dünger, Kunst-, Ind. 185
Dünger, Kunst-, Ausf. 348
Dünger, Kunst-, Einf. 409
Düten, Papier-, Ind. 157
Eggen und Pflüge, Ind. 197
Eggen und Pflüge, Einf. 487
Eicheln und Eichgalläpfel, Ausf. 283
Eichenmoos, Ausf. 282
Eichgalläpfel, Ausf. 283
Eichgalläpfel, Einf. 374
Eier, Ausf. 287
Eier, Hand. 591
Eis, Ind. 79
Eisenbahnbau- Materialien und Bedarfsartikel für Industriebahnen, Einf. 507
Eisen- und Messingmöbel, Einf. 481
Eisenmöbel, Ind. 206
Eisen und Messingmöbel, Ausf. 357
Eisen und Metallwaren, Hand. 686
Eisenbahn - Signalbedarfsartikel, Ausf. 358
Eisenbahn- Signalbedarfsartikel, Ind. 213
Eisenbahnschwellen, aus Buche, Ind. 70
Eisenbahnschwellen aus Buche, Ausf. 334
Eisenbahnschwelen aus Eiche, Ind. 71
Eisenbahnschwellen aus Eiche, Ausf. 335
Eisenbahnweichen für schmalspurige und Industriebahnen, Ind. 218
Eisenbahnweichen-, Kreuzungs, und Brückenbaumaterial, Ausf. 329
Eisenbahnweichen und Kreuzungsmaterial, Ind. 47
Eisenbarren und Traversen, Einf. 506
Eisenblech, Einf. 478
Eisenerz, Ind. 76
Eisenerz, Ausf. 351
Eisenfässer, Ind. 191

BIBLE PRINTING MADE BY SMITH & MEYNIER PAPER MILLS LTD., SUŠAK

Eisengarnituren f. Mühlsteine, Ind. 222
Eisenhalbfabrikate, Ind. 222
Eisenhüttenwerke, Ind. 218
Eisenkassen, Ind. 192
Eisenkassen, Einf. 464
Eisenketten, Ausf. 357
Eisenkonstruktionen, Ind. 222
Eisenkonstruktionen, Ausf. 358
Eisenlack, Ind. 180
Eisenlack, Ausf. 347
Eisenöfen, Ind. 211
Eisenräder, Ind. 218
Eisenroletten, Ind. 212
Eisenroletten, Einf. 492
Eisentreppen, Ind. 214
Eisenvitriol, Ind. 169
Eiserne Rauchfänge, Ind. 197
Eiserne Schubkarren, Ind. 218
Eiskästen, Ind. 55
Eiskästen, Ausf. 330
Eiskästen, Einf. 383
Eiskreme, Ind. 6
Eismaschinen, Ind. 216
Eismaschinen, Einf. 499
Elektrische Apparate und elektrotechnische Bedarfsartikel, Hand. 677
Elektrische Glühbirnen, Ind. 228
Elektrische Haushaltapparate (Kochapparate, Bügeleisen usw.), Ind. 223
Elektrische Kesselsteinbeseitigungsanlagen, Ind. 228
Elektrische Kesselstein-Beseitigungsanlagen, Ausf. 356
Elektrische Leitungen, isoliert, Ind. 232
Elektrische Motoren und Bedarfartikel, Ind. 228
Elektrische Öfen, Ind. 228
Elektr. Transformatoren f. Automobile, Ind. 232
Elektrische-Zentralen, Ind. 224
Elektroden, Ind. 229
Elektroden, Ausf. 361
Elektromedizinische Apparate, Ind. 229
Elektromedizinische Apparate, Ausf. 357
Elektromedizinische Apparate, Einf. 511
Elektromotore, Ausf. 357
Elektrotechnische Artikel, Einf. 470
Elektrotechnische Bedarfsartikel, Hand. 677
Email, Ind. 174
Emailgeschirr, Einf. 488
Emailwaren, Ind. 212
Emaille-Eisenschilder, Ind. 207
Erbsen, Ausf. 244
Erbsen, Einf. 365
Erbsenschälanstalten, Ind. 6
Erdfarben, Ind. 166
Erdfarben, Ausf. 345
Erdgase, Ind. 76
Essbesteck, Ein. 474
Essenzen, Einf. 410
Essenzen Frucht-, Ausf. 312
Essig, Ind. 87
Essig, Ausf, 308
Essigsäure, Ind. 171
Essigsäure, Ausf. 346
Esszeug, Ind. 199
Esszeug, Ausf. 357
Etiketten, Ausf. 342
Explosivstoffe, Hand. 680
Explosivstoffe Einf. 410
Extrakte der Heilpflanzen, Ind. 168
Fabriksrauchfangebau, Ind. 143
Fächer, Masken, etc, Ind. 155
Faden für Goldstikkerei, Ind. 109
Fahlerz, Ind. 74
Fahnen, Wolltuch f. Ind. 108
Fahrräder, Ind. 197
Fahrräder, Ausf. 356
Fahrräder, Einf. 509
Fahrräder, Hand. 710
Farben, Ausf. 344
Farben, Chemische, Ind. 166
Farben, Deck, Ind. 167
Farben, Druck, Ind. 166
Farben, Druck-, Ausf. 345
Farben, Erd, Ind. 166
Farben, Erd-, Ausf. 345
Farben, Lacke, Firnis und Leinöl, Einf. 406
Farbiges Papier, Ind. 152
Färbereien und chemische Reinigungsanstalten, Ind. 97
Fassdauben, Ind. 46
Fassdauben, Ausf. 327
Fasshähne, Ind. 62
Fasskonservierungsmittel, Ind. 185
Fässer, Ind. 33
Fässer, Ausf. 313
Federschachteln, Ind. 55
Felle, Ausf. 339
Fensterglas, Ind. 151
Fensterladen aus Eisen u. Rolleten, Ausf. 358
Ferromangan, Ind. 198
Ferromangan, Ausf. 357
Ferrosilicium, Ind. 198
Ferrosilicium, Ausf. 357
Fette, Maschinen, Ind. 178
Fettsäure, Ind. 171
Fettsäuren, Einf. 414
Feuerlöschapparate, Ind. 191
Feuerlöschapparate, Ausf. 356
Feuerlöschgeräte und Bedarfsartikel, Einf. 504
Feuerlöschgeräte und Bedarfsartikel, Hand. 685
Feuerwehrbedarf, Ind. 212
Feuerwehrgerätschaften f. Hand und Motorbetrieb, Ind. 220
Feze, Ausf. 352
Filatelie-Briefmarken, Ausf. 362
Filme, Ind. 235
Filme, Ausf. 361
Filme, Einf. 515
Filzgamaschen und Schuhe, Ind. 116
Filzhüte und Stumpen, Ausf. 354
Firnis, Ind. 168
Firnis, Ausf. 345
Firnis, Einf. 406
Fische, Hand. 591
Fischereibedarf, Ausf. 362
Fischernetze, Ind. 105
Fischkonserven, Ind. 5
Fischzuchtansalten, Ind. 25
Flachs, Gehechelter, Ind. 104
Flachs Gehechelter-, Ausf. 353
Flaschen, Ind. 150
Flaschen und Gläser, Ausf. 343
Flaschenzüge für Schiffe, Ind. 48
Flechtmachinen, Einf. 497
Fleischkonserven, Ind. 5
Fleischkonserven, Ausf. 289
Fleischmaschinen, Ind. 215
Fleischmaschinen, Einf. 494
Fleischprodukte und Schweinefett, Ind. 7
Fleischprodukte, Ausf. 301
Fliegenfänger, Ind. 178
Flugzeuge und Ersatzteile, Ind. 190
Flugzeuge, Holz f. Ind. 32
Flugzeuge, Propeller f. Ind. 32
Fluornatrium, Ind. 169
Flüssige Luft, Ind. 190
Formaldehyde, Ind. 169
Formaldehyde, Ausf. 345
Fourniere, Ind. 46
Fourniere, Ausf. 328
Fourniere, Einf. 382
Fransen, Schal-, Ind. 109
Fremde Consularvertretungen in dem Königreiche Jugoslavien. 812
Frisches Fleisch, Ausf. 294
Frisches Obst, Ausf. 275
Friseurbedarfs artikel, Einf. 514
Friseurbedarfsartikel, Hand. 693
Frottierwaren, Ind. 103
Fruchtaether, Ind. 79
Fruchtdestillate, Ind. 78
Fruchtessenzen, Ausf. 312
Fruchtsäfte, Ind. 91
Fruchtsäfte, Ausf. 312
Fussbodenwichse, Ind. 189
Fuselöl, Ind. 179
Fuselöl, Ausf. 349
Futtermittel, Einf. 373
Futterwicke, Ausf. 243
Futterwicke, Einf. 365
Füllfedern, Ind. 237
Füllfedern, Ausf. 362
Galanterie- Lederwaren, Ind. 95
Galanterie- Lederwaren, Ausf. 338
Galanterie- Lederwaren, Einf. 384
Galanterie- und Nürnberg- waren, Bazars, Hand. 716
Galanteriewaren, Ausf. 357
Galanteriewaren, Einf. 517
Galanteriewaren aus Metall, Ind. 206
Galvanisierung, Ind. 198
Gamaschen, Ind. 93
Garn, Ausf. 445
Gasglühstrümpfe, Ind. 180
Gasanstalten, Ind. 180
Gasol, Ind. 188
Geaderter Ahorn, Ind. 47
Gedärme, Ausf. 359
Gedärme, Ein. 514
Gedörrtes Obsts., Ausf. 274
Geflügel, Ind. 25
Geflügel, Ausf. 299
Geflügel, Eier, Fische und Wild, Hand. 591
Geflochtene Sandalen, Ind. 96
Gehechelter Flachs und Hant, Ind. 104
Gehechelter Flachs u. Hanf, Ausf. 353
Gelatinkapseln, Ind. 190
Gemeisselte Steine, Granit, Marmor (Grabmonumente etc.), Ind. 127
Gemischtwarendlungen, Hand. 535
Gemüse (frisch), Ausf. 257
Gemüse und Obst, Hand. 608
Genossenschaften für Milch- und Käseereugung, 805
Genossenschaften für Getreidebau 806
Genossenschaften für Reisbau 807
Geodetische Instrumente, Ind. 199
Gepresstes Papier, Ausf. 343
Geräte aus Holz f. Landwirt, Ind. 55
Geräte aus Holz f. Landwirt, Ausf. 330
Geräte, Haus-, u. Küchen-, Ind. 201
Geräte, Landwirtschaftliche-, Ind. 209
Gerätschaften, Industrie — u. Gewerbe-, Ind. 190
Gerbemittel, Ind. 186
Gerbextrakte, Einf. 410

BIBLE PRINTING MADE BY SMITH & MEYNIER PAPER MILLS LTD., SUŠAK

Gerste, Ausf. 244
Gerste, Einf. 366
Gerstenschälanstalen, Ind. 6
Gesägtes Hartholz, Ausf. 324
Geschälte Süssmandeln, Ausf. 270
Geschirr, Ind. 211
Geselchtes Fleisch u. Schweinefett, Ausf. 292
Gestrickte und gewebte (Umhänge) Tücher, Ind. 120
Getreide, Hand. 594
Getreidebau- Genossenschaften 806
Getreideschwingen, Ind. 238
Gewalzter Draht, Ind. 222
Gewalztes Eisen, Ausst. 359
Gewebte (Umhänge) Tücher, Ind. 120
Gewerbegerätschaften, Ind. 190
Gewerbegerät schaften, Ausf. 356
Gewerbewerkzeuge, Einf. 459
Gewichte, Ind. 219
Gewichte, Einf. 513
Giessand, Ind. 129
Giessereien, Ind. 203
Giessereisand, Ausf. 338
Gips, Ind. 137
Gips, Ausf. 337
Gips, Einf. 403
Gipsplatten, Ind. 139
Gipsstein, Ausf. 350
Gipssteinwerke, Ind. 74
Glas, Ausf. 344
Glas und Porzellanwaren, Einf. 397
Glas und Porzellan, Hand. 705
Glaserkitt, Ind. 172
Glaslampen, Aufs. 344
Glasmalerei, Ind. 151
Glasplatten, Einf. 399
Glasschleifereien, Ind. 150
Glaubersalz, Ind. 169
Glocken, Ind. 221
Glocken, Ausf. 358
Glockenmetall, Einf. 506
Glühbirnen, Elektrische-, Ind. 228
Glycerin, Ausf. 345
Glykose, Ind. 3
Gold- und Silberwaren, Ind. 220
Gold- und Silberren, Ausf. 358
Gold- und Silberwaren, Einf. 505
Gold-, Silber- und Juwelierwaren, sowie Uhren, Hand. 711
Grabmonumente, Ind. 127
Gramophone und Schallplaten, Ind. 235
Grammophonplatten, Ausf. 361
Granit, Ind. 127
Granitpflasterstein, Ind. 126
Graphit, Ind. 169
Graphit, Ausf. 345
Graphit, Ind. 73
Graphit, Einf. 412
Graphit zum Herdwichsen, Ind. 235
Graphische Kunstanstalten, Ind. 164
Graveurarbeiten, Ind. 164
Grubenholz, Ind. 45
Grubenholz, Ausf. 327
Grubenmaschinen, Einf. 499
Grüne Tonerde, Ausf. 350
Gummi arabicum, Ind. 169
Gummibänder, Ind. 112
Gummimäntel, Ind. 117
Gummimäntel, Ausf. 352
Gummiwaren, Ind. 235
Gummiwaren, Ausf. 361
Gummiwaren, Einf. 519
Gummiwaren, Hygienische-, Ind. 235
Gummi- u. Wachstuch, Einf. 436
Gürtel, Ind. 121
Gusseisenbänke, Ind. 200
Gymnastische Geräte, Ind. 214
Gymnastische Geräte aus Holz, Ind. 64
Haarhüte, Ausf. 354
Haarnadeln, Ind. 239
Haarnadeln, Ausf. 363
Hafer, Ausf. 268
Hafer, Einf. 374
Haftel und Spangen, Ind. 237
Haftel und Spangen, Ausf. 361
Handschuhe, Ind. 123
Handwerker- Arbeiter- und Industrie Genossenschaften 808
Hanf, Ausf. 352
Hanf, gehechelter, Ind. 104
Hanf, Gehechelter-, Ausf. 353
Hanf- und Leinengarn, Ind. 109
Hanfwolle, Ausf. 352
Hartgummiplatten, Ind. 237
Hartholz, Gesägtes., Ausf. 324
Hartholzmaterial, Ind. 41
Harz, Einf. 419
Harzöl, Ind. 179
Hauptgenossenschaftszentralen 805
Haus- und Küchengeräte, Ind. 201
Häuser aus Holz, Ind. 49
Hefe, Ind. 6
Hefe, Ausf. 251
Heidekorn, Ausf. 244
Heidekorn, Einf. 366
Heilpflanzen, Ausf. 281
Heilpflanzen, Einf. 416
Heizungsanlagen- und Fabriksrauchfangbau, Ind. 143
Hektographische Masse, Ind. 169
Heliographisches Papier, Ind. 152
Heliographisches Papier, Ausf. 342
Herren- und Damen-Hüte, Hand. 675
Herren u. Damen Konfektion, Hand. 651
Herren- und Damenwäsche, Einf. 442
Herren- und Kinderkonfektion, Ind. 118
Heu u. Stroh, Ausf. 265
Hirse, Ausf. 257
Hirse, Einf. 371
Holzbearbeitungsmaschinen, Einf. 496
Holz. f. Eisenbahnwaggons, Ind. 45
Holz f. Eisenbahnwaggons, Ausf. 327
Holz f. Flugzeuge, Ind. 32
Holzgeräte für Landwirtschaft, Ind. 55
Holzhäuser, Ind. 49
Holz- und holzfreies Papier, Ind. 155
Holzjalousien, Ind. 62
Holzjalousien, Ausf. 330
Hozkalk, Ind. 167
Holzkalk, Ausf. 347
Holzkisten, Ind. 63
Holzkisten, Ausf. 330
Holzkohle, Ind. 68
Holzkohle, Ausf. 332
Holznägel, Ind. 48
Holznägel, Ausf. 329
Holzpflaster in Würfeln, Ind. 48
Holzpflaster in Würfeln, Ausf. 329
Holzöl, Ind. 188
Holzpantoffeln, Ausf. 330
Holzpappe, Ind. 154
Holzrahmen, Ind. 54
Holzrahmen, Ausf. 329
Holzrahmen, Einf. 383
Holzfreies Papier, Ind. 155
Holzreifen für Kisten, Ind. 54
Holzreifen für Fässer und Kisten, Ind. 54
Holzschachteln, Ind. 49
Holzspunden, Ind. 34
Holzspunden, Ausf. 313
Holzstoff, Ind. 152
Holzstoff, Weisser-, Ind. 152
Holzteer, Ind. 170
Holzteer, Ausf. 345
Holz- und Korbwaren, Hand. 635
Holzwerkzeug für Gewerbe, Ind. 55
Holzwerkzeug f. Gewerbe, Ausf. 330
Holzwolle, Ind. 70
Holzwolle, Ausf. 334
Holzzement, Ind. 184
Holzzement, Ausf. 348
Honig u. Bienenwachs, Ausf. 291
Hopfen, Ausf. 281
Hopfenbau- Genossenschaften 808
Hornknöpfe, Ind. 235
Hornvieh und Schweine, Hand. 612
Hosenträger, Mieder, Strumpfhälter, Gürtel, Brüstenhalter, Schweissblätter, Schürzen, usw., Ind. 121
Hosenträger, Ausf. 353
Hosenzeuge, Ind. 103
Hosenzeuge, Ausf. 352
Hölzerne Ikonostase, Ind. 47
Hölzerne Knöpfe, Ind. 234
Hölzerne Schuh- und Hutleisten, Ind. 48
Hölzerne Schuhleisten, Ausf. 329
Hölzerne Schwungräder, Ind. 49
Hölzerne Waschstände für Kabinen, Ind. 69
Hölzerne Zeichenapparate, Ind. 33
Hörner, Ausf. 361
Hufeisen, Ind. 212
Hufeisen, Einf. 490
Hufnägel, Ausf. 356
Hughes-Farben, Ind. 178
Humanes Serum, Ind. 183
Humanes Serum, Ausf. 348
Hundemarken, Ind. 212
Hutleisten aus Holz, Ind. 48
Hutstoffe und Stumpen, Einf. 427
Hutstumpen, Ind. 125
Hüte, Ind. 124
Hüte, Herren u. Damen-, Hand. 675
Hüte und Mützen, Einf. 446
Hüte, Stroh-, Ind. 125
Hygienische Einrichtungen, Einf. 473
Hygienische Gummiwaren, Ind. 235
Hygienische- und Bade- Einrichtungen, Hand. 679
Ikonostasehölzerne, Ind. 47
Immobilien- Agenturen 773
Imprägniermasse, Ind. 183
Imprägnierte Bürsten, Ind. 234
Imprägnierte Leinwald, Ind. 106
Indigopapier, Ind. 152
Indigopapier Ausf. 342
Industrieanlagen für Unternehmungen, Ein. 473
Industriebahnen, Bedarfsartikel f., Einf 507
Industrielle und landwirtschaftliche Maschinen und technische Bedarfsartikel, Hand. 681
Industrie- Genossenschaften 808
Industrie u. Gewer-

begerätschaften, Ind. 190
Industrie- und Gewerbewerkzeuge, Einf. 459
Insektenblüthen, Ausf. 280
Insektenvertilgungsmittel, Ind. 185
Insektenvertilgungsmittel, Ausf. 348
Insektenvertilgungsmittel, Einf. 419
Installationen von Fabrikanlagen, Ind. 148
Installatiosanstalten, Ind. 229
Installationsmaterial, Ind. 229
Instrumente Chirurgische-, Ind. 199
Instsrumente, Geodetische, Ind. 199
Instrumente Technische-, Ind. 199
Isolierbänder, Ind. 232
Isolierbänder, Einf. 451
Isoliermaterialen, Einf. 404
Isolierplatten, Ind. 180
Isolierröhren, Ind. 230

Jagdartikel-, Einf. 485
Jalousien, Holz-, Ind. 62
Johanisbrot, Ausf. 272
Jugoslavische Schiffahrtsgesellschaften, 770
Jutagewebe, Ind. 111
Jutefabrikate u. Säcke, Einf. 426
Juwelierwaren, Hand. 711

Kabel, Ind. 232
Kachelöfen, Ind. 138
Kachelöfen, Ausf. 338
Kaffe, Koffeinfreier-, Ind. 3
Kakaobutter, Ind. 3
Kalk, Ind. 138
Kalk, Ausf. 337
Kalkhydrate, Ind. 174
Kalkstickstoff, Ausf. 345
Kalziumkarbid, Ausf. 345
Kammwolle, Ind. 115
Kaolinerde, Ind. 73
Kaolinerde, Ausf. 350
Karbolineum, Ausf. 345
Karbolsäure, Einf. 414
Karosserien, Ind. 48
Karosserien, Auto-, Ind. 199
Kartoffeln, Ausf. 246
Kartoffein, Eing. 368
Kartonage, Ind. 153
Kartonnage, Einf. 390
Kartonnage, Hand. 700
Kartotheken, Ausf. 342
Kassen, Eisen-, Ind. 192
Kaustische Soda, Ind. 184
Kaustische Soda, Aussf. 348
Kazein, Ind. 170
Kälber, Ausf. 284
Kämme, Ind. 234
Kämme, Aussf. 360
Keramissche Kunsterzeugnisse, Ind. 140
Keramische Materialien, Einf. 404
Keramische Platten, Ausf. 337
Kerzen, Ind. 186
Kessel, Kupfer-, Ind. 200
Ketten, Ind. 203
Ketten, Einf. 478
Ketone, Ind. 170
Keton, Ausf. 346
Kieferzapfen, Ausf. 283
Kies, Ind. 129
Kinderfahrräder u. Tricycles, Ind. 197
Kinderkonfektion, Ind. 118
Kindermehl, Ind. 2
Kindermehl, Einf. 409
Kinderwagen, Ind. 200
Kippwagen, Ind. 220
Kirchenbedarf und Kultusgegenstände aus Holz, Metall und Stoffen, Ind. 233
Kirchenbedarf, Ausf. 360
Kisten, Holz-, Ind. 63
Kisten, Holz-, Ausf. 330
Klammern Wäsche-, Ind. 67
Klauen, Ausf. 361
Kleideraufhänger, Ind. 70
Kleideraufhänger, Ausf. 334
Kleiderbürsten, Ind. 234
Kleie, Ausf. 252
Klischees, Ind. 158
Klosettsitze, Ind. 64
Klosettsitze, Ausf. 331
Knochenasche, Ind. 173
Knochenfette, Ind. 173
Knochenfette, Ausf. 347
Knochen, Klauen u. Hörner, Ausf. 361
Knochenkohle, Ind. 173
Knochenmehl, Ind. 173
Knochenmehl, Ausf. 347
Knöpfe, Ausf. 361
Knöpfe aus Blech, Ind. 235
Knöpfe aus Holz, Ind. 234
Knöpfe aus Horn, Ind. 235
Knöpfe aus Perlmutter, Ind. 235
Knöpfe aus Steinnuss, Ind. 235
Knöpfe aus Stoff, Ind. 235
Knöpfe aus Zwirn, Ind. 235
Kochapparate, Elektrische-, Ind. 223
Koffeinfreier Kaffee, Ind. 3
Kohle, Ausf. 350
Kohle, Hand. 624
Kohle, Holz-, Ind. 68
Kohle, Linden-Retorten-, Ind. 68
Kohlenbergwerke, Ind. 75
Kohlensäure, Ind. 171
Koks, Ind. 172
Koks, Ausf. 346
Koks, Ein. 521
Kolonial- und Spezereiwarenhandlungen, Hand. 525
Kolonialwaren, Einf. 374
Kolophonium, Einf. 415
Kommissionsgeschäfte, Hand. 723
Kompressoren, Ind. 200
Komprimierte und flüssige Luft, Ind. 190
Konfektion für Damen und Kinder, Einf. 428
Konfektion für Herren, Einf. 427
Konfektion f. Herren u. Damen, Hand. 651
Konfektion für Kinder, Einf. 428
Konserven, Fisch-, Ind. 5
Konserven, Fleisch-, Ind. 5
Konserven, Obst- u. Gemüse-, Ind. 6
Konserven, Obst- u. Gemüse-, Ausf. 270
Kontrollblocks, Ind. 152
Kontroll Registerkassen, Einf. 464
Kopierpapier, Ind. 156
Kopierpapier, Ausf. 343
Koralle, Ausf. 361
Korbmöbel, Ind. 54
Korbwaren, Ind. 48
Korbwaren, Ausf. 329
Korbwaren, Hand. 635
Korasamt, Ind. 104
Korkmehl, Ausf. 362
Korkstein, Ind. 240
Korkstöpsel, Ind. 233
Korporationen 795
Kosmetische Präparate. Ind. 173
Kosmetische Präparate, Ausf. 346
Kosmetische Präparate, Einf. 417
Kosmetische Präparate und Parfüme, Hand. 649
Kraut, Ausf. 251
Krawatten, Ind. 119
Krawatten, Ausf. 352
Krebse, Ausf. 301
Kreide, Ind. 73
Kreide, Einf. 415
Kreosot, Ind. 174
Kreosot, Ausf. 347
Kreosotöl, Ausf. 349
Kreosotöl, Ind. 188
Kreppapier, Ind. 154
Kreuzungsmaterial, Ind. 47
Kreuzungsmaterial, Ausf. 329
Kristallsoda, Ind. 184
Kristallsoda, Ausf. 348
Kromerz, Ausf. 350
Kugellager, Einf. 477
Kulturen f. Milchwirtschaft, Ind. 174
Kulturen f. Milchwirtschaft, Ausf. 347
Kulturen für Milchwirtschaft, Einf. 415
Kultusgegenstände aus Holz- Metall, u. stoffen, Ind. 233
Kunstdüngermittel, Ind. 185
Kunstdüngermittel, Einf. 409
Kunstdüngermittel, Ausf. 348
Kunstblumen, Hand. 616
Kunstblumen, Ind. 239
Kunstharz, Ind. 184
Kunstharz, Ausf. 348
Kunstleder, Einf. 387
Künstliches Horn, künst. Steinnüsse, Ind. 239
Kunstmalter, Ind. 129
Kunstmalter, Einf. 405
Kunstmarmor, Ind. 129
Kunstseidene Stoffe Ind. 111
Kunstseidene Stoffe Ausf. 354
Kunststeine und Kunstmarmor, Ind. 129
Kunstverglasung, Ind. 151
Kupfer, Einf. 463
Kupfererz, Ind. 72
Kupfererz, Ausf. 349
Kupferkessel, Ausf. 356
Kupferkessel, Ind. 200
Kupfer und Kupferhalbfabrikate, Ind. 191
Kupferhalbfabrikate, Ind. 191
Kupfer- und Messingnägel für den Schiffbau, Ind. 198
Kupfer- und Stahldrahtseile, Ind. 219
Kupfervitriol - Ind. 169
Kupfervitriol, Einf. 411
Kursblätter, 812
Kurzwaren, Einf. 437
Kurzware, Hand. 653
Küchengeräte, Ind. 201
Küchengeräte, Ausf. 357
Küchengeräte aus Holz, Ind. 49
Küchengeräte aus Holz, Ausf. 329
Küchengeschirr u. Küchengeräte, Ausf. 357
Kühlanlagen, Einf. 482
Kühlmaschinen, Ind. 215
Kürschnerwaren, Ind. 119
Kürschnerware, Hand. 643
Laich, Ausf. 302
Lack, Dach-, u. Eisen-, Ausf. 347
Lacke, Ausf. 347
Lacke, Einf. 406
Lacke Dach-, u. Eisen-, Ind. 180
Lache, Nitrozellulose-, Ind. 175
Lacke, Nitrozellulose-, Ausf. 347
Lacke und Oelfarben, Ind. 175
Lager für Automobile, Ausf. 357
Lagermetalle, Ind. 192
Lampen, Ind. 217
Lampen, Einf. 400

BIBLE PRINTING MADE BY SMITH & MEYNIER PAPER MILLS LTD., SUŠAK

Landesprodukte, Hand. 594
Landwirtschaftliche Geräte, Ind. 209
Landwirtschaftliche Geräte, Ausf. 357
Landwirtschaftliche Geräte, Einf. 484
Landwirt. Holzgeräte und Holzwerkzeug für Gewerbe, Ind. 55
Landwirtschatliche Holzgeräte und Holzwerzeug f. Gewerbe, Ausf. 330
Landwirtsschaftsmaschinen, Ind. 216
Landwirtschaftmaschinen, Ausf. 358
Landwirtschaftliche Maschinen, Einf. 498
Landwirtschaftliche Maschinen, Hand. 681
Laternen, Ind. 198
Laternen, Einf. 478
Lauge, Ind. 177
Lebertran, Einf. 422
Leder, Ausf. 340
Leder, Einf. 385
Leder, Hand. 638
Lederappretur, Mittile-, Ind. 178
Lederfabriken ,Ind. 93
Lederhandschuhe, Ind. 96
Lederne Sportartikel, Ind. 96
Lederne Schuhbänder, Ind. 97
Ledertreibriemen, Ind. 96
Ledertreibriemen, Ausf. 342
Ledertreibriemen, Einf. 389
Lederschwärze, Ind. 167
Lederware, Hand. 641
Leihhäuser, 752
Leihunternehmungen für spezielle Eisenbahnwaggone 773
Leim, Ind. 177
Leim, Ind. 187
Leim, Ausf. 349
Leimleder, Ausf. 362
Leinengarn, Ind. 109
Leinengaru, Einf. 429
Leinentuch, Ind. 111
Leinenwaren, Einf. 429
Leinöl, Ind. 188
Leinöl, Einf. 406
Leinwand, Ausf. 354
Leinwand, imprägniert, Ind. 106
Leinwandzeug, Ind. 106
Leitern, Ind. 49
Lerchenholz, Ind. 68
Leuchtöl, Ind. 189
Liqueure, Ind. 81
Liköre, Ausf. 306
Liköre, Einf. 379
Liköressenzen, Ind. 79
Linden-Retortenkohle,, Ind. 69
Linden-Retortenkohle, Ausf. 334
Lineale und Dreiecke, Ind. 62
Lineale und Dreiecke, Ausf. 330
Linotypmetalle, Ind. 218
Linsen, Ausf. 251
Linsen, Einf. 370
Lisol, Einf. 416
Lithografien, Ind. 158
Lithographiesteine, Einf. 403
Lohe, Ind. 68
Lohe, Ausf. 332
Lohsol carbolineum, Ind. 177
Lokale Produktionsgenossenschaften (für Verarbeitung und Verkauf) 805
Lokomotiven, Waggone u. Weichen, Ind. 205
Lorbeerblätter, Ausf. 282
Lösungsmittel, Ind. 185
Lösungsmittei, Ausf. 348
Löscher, Ind. 238
Lötmittel, Ind. 214
Lumpen, Ausf. 352
Luster, Ind. 206
Luxuskartonnage, Ind. 153
Magnesium sulfat, Ind. 177
Magnesiumerz, Ausf. 350
Mahl-Landesprodukte und Getreide, Hand. 594
Mais, Einf. 369
Mais, Ausf. 248
Majolika, Ind. 138
Malterin, Ind. 177
Malz, Ind. 84
Malzkeime u. Träber, Ausf. 266
Manganerz, Ind. 74
Manganerz, Ausf. 350
Mangansuperoxyd, Ind. 177
Manufaktur-, Kurz- und Stickware, Hand. 653
Margarine, Ind. 7
Marmelade, Ind. 7
Marmelade, Ausf. 270
Marmor, Ind. 127
Marmor, Einf. 403
Marmor, Ausf. 337
Marmorprodukte, Einf. 403
Maschinen für die Alkoholindustrie, Einf. 497
Maschinen für Kartonnagefabriken, Einf. 494
Maschinen für Sodawassererzeugung, Ausf. 358
Maschinen für Strassenbau, Einf. 494
Maschinen-Putztücher, Ind. 105
Maschinen zur Sodawassererzeugung, Ind. 215
Maschinen zur Sodawassererzeu gung, Einf. 497
Maschinenbestandteile, Ind. 196
Maschinenfette, Einf. 416
Maschinenfette, Ausf. 347
Maschinenmesser,, Ind. 207
Maschinenöle, und Fette, Ind. 178
Maschinenöle und-Fette, Einf. 416
Maschinenöle und-Fette, Ausf. 347
Masken, Ind. 155
Mastix, Ind. 165
Mastix, Ausf. 344
Materialien f. Eisenbahnbau, Einf. 507
Medaillen, Ind. 221
Medizinalseife, Ind. 181
Medizinische Instrumente, Hand. 679
Medizinische und wiessenschaftliche Apparate und Instrumente, Hand. 679
Mehl, Einf. 365
Mehl, Ausf. 241
Mergel, Ausf. 350
Messer, Ind. 207
Messing, Einf. 479
Messing- u. Bronzehalbfabrikate, Ind. 206
Messingmöbel, Ind. 206
Messingmöbel, Ausf. 357
Messingnägel für den Schiffbau, Ind. 198
Metallbearbeitungsmaschinen, Einf. 496
Metall Abbrände, Ausf. 357
Metalleisten für Schuhe, Ind. 199
Metallgalanteriewaren, Ind. 206
Metallisierung, Ind. 206
Metallputzmittel, Ind. 184
Metallstöpsel, Ind. 195
Metallwaren, Hand. 686
Methylalkohol, Ind. 178
Methylalkohol, Ausf. 347
Methylsalicilat, Ind. 178
Mieder, Ind. 121
Milch u. Milchprodukte, Ausf. 296
Milchpprodukte, Ind. 10
Milchprodukte, Hand. 590
Milchprodukte, Einf. 370
Milchprodukte, Ausf. 296
Milch und Milchprodukte, Hand. 590
Milchpulver, Ind. 10
Milchpulver, Ausf. 296
Mineraloele, Einf. 421
Mineralöle, (Bitumen) und Erdgase, Ind. 76
Mineralwasser, Ind. 74
Mineralwasser, Einf. 380
Mineralwasser, Ausf. 306
Mittel f. Lederappretur, Ind. 178
Mittel gegen Kesselstein, Ind. 184
Möbel, Büro-, Einf. 481
Möbel. Eissen- u. Messing-, Ausf. 357
Möbel, Eisen- u. Messing,- Einf. 481
Motore, Ind. 206
Modelle (Puppen, usw.), Ind. 237
Modewaren, Einf. 441
Molino, Ind. 105
Molkereimaschinen, Einf. 494
Morse u. Hughes-Farben, Ind. 178
Mosaikglas, Ind. 150
Mosaikglas, Ausf. 343
Mosaikplatten, Ind. 128
Motoren, Einf. 480
Motoren, Elektrische, Ind. 228
Motorfahrräder, Einf. 510
Motorsägen, Ind. 215
Möbel Ind. 49
Möbel, Einf. 382
Möbel, Ausf. 329
Möbel, Büro-, Ind. 53
Möbel, Bugholz-, Ind. 53
Möbel, Eisen-, Ind. 206
Mobel, Korb, Ind. 54
Möbel, Messing-, Ind. 206
Mobel und Schreinerarbeit, Hand. 634
Möbelstoff, Ind. 112
Mühlen, Ind. 13
Mühlenmaschinen, Ind. 215
Mühlenmaschinen, Einf. 494
Mühlenmaschinen, Aussf. 358
Mühlsteine, Ind. 128
Mühlsteine, Einf. 404
Mühlsteine, Ausf. 337
Mützen, Ind. 117
Mützen, Einf. 448
Mützenschirme, Ind. 238
Munition, Ind. 211
Munition, Einf. 522
Munition, Hand. 680
Musikalien, Einf. 391
Musikalien, Ausf. 342
Musikalische Instrumente, Einf. 512
Musikinstrumente, Ind. 235
Musikinstrumente, Ausf. 362
Musikinstrumente u. Zubehör, Hand. 715
Nafta (roh), Einf. 417
Naftalin, Einf. 417
Naphtaline, Ind. 178
Natriumacetat, Ind. 178
Natriumsulfat, Ind. 178
Naturblumen, Hand. 616
Nägel, Ind. 197
Nägel, Ausf. 356
Nägel, Huf-, Ausf. 356

BIBLE PRINTING MADE BY SMITH & MEYNIER PAPER MILLS LTD., SUŠAK

Nägel, Holz-, Ind. 48
Nägel, Kupfer - u. messing-, ind. 198
Nägel, Schiffs, Ausf. 356
Nägel Schusster- Ind. 197
Nägel u. Schrauben, Einf. 469
Nähmaschinen, Ausf. 358
Nähmaschinen, Einf. 500
Nähmaschinen, Hand. 684
Nähseide, Ind. 111
Netze, Ausf. 353
Nitrozellulose lacke, Ind. 175
Nitrozelluloselacke, Ausf. 347
Nürnbergwaren, Hand. 716
Nüsse, Ausf. 270
Obstbau-Genossenschaften 807
Obst, Frisches-, Ausf. 274
Obst-Gedörrtes-, Ausf. 274
Obst, Hand. 608
Obst- und Gemüse konserven, Ind. 6
Obst- u. Gemöse-Konserven, Ausf. 270
Öfen, Einf. 500
Öffentliche Lagerräume, 761
Öl, Ind. 30
Öl, gas-, Ind. 188
Öl, Holz-, Ind. 188
Öl, Kreosot-, Ind. 188
Öl, Lein-, Ind. 188
Öl, Leucht-, Ind. 189
Öl, Rizinus, Ind. 188
Öl, Rüb-, Ind. 188
Öl, Stock-, Ind. 188
Öl, Teer-, Ind. 188
Öle, Teer-, Ind. 188
Öle, Teer-, f. Imprägnerungswercke, Ind. 188
Öl, Sulphur-, Ind. 188
Öl, Vegetabiles- Ausf. 267
Öle, Aceton-, Ind. 187
Öle, Aetherische- Ind. 188
Öle, auto-, Ind. 188
Öle, Aeterische-, Ausf. 349
Öle, Aeterische-, Einf. 421
Oele, Maschinen-, Ind. 178
Öle, Maschinen-, Einf. 416
Öle, Mineral-, Einf. 421
Öle Technische, Ind. 188
Öle, Weisse-, Ind. 187
Ölfarben, Ind. 175
Ölkreide, Ind. 174
Ölkuchen, Ind. 30
Ölkuchen, Ausff. 267
Ölsaaten, Ausf. 283
Ölproduktiongenossenschaffen, 808
Öle, Denaturierung, Ind. 189
Öle f. Textil- u. Lederindusstrie, Ind. 189
Ölsaaten, Einf. 374
Oxydation, Ind. 209
Opium, Ind. 25
Opiumbau-Genossenschaften 808
Optische Artikel, Einf. 523
Optische Artikel, Hand. 713
Orden, Ind. 221
Organo-therapeutische Präparate, Ausf. 347
Opium, Ausf. 282
Orientwaren, Einf. 523
Orientwaren, Ausf. 362
Orthopädische Apparate Ind. 209
Öfen, Back-, Ind. 211
Öfen, Bade-, Ind. 211
Öfen, Eisen-, Ind. 211
Öfen, Elektrische-, Ind. 228
Offsetpapier, Ind. 155
Oxidation, Ind. 209
Packpapier, Ind. 156
Packpapier, Ausf. 343
Pantoffel, Ind. 96
Papier, Einf. 392
Papier, Farbiges-, Ind. 152
Papier für Banknoten u. Wertpapiere, Ind. 156
Papier, Heliographisches-, Ind. 152
Papier, Holz- u. Holzfreies-, Ind. 155
Papier, Spielkarten-, Ind. 156
Papierdüten, Ind. 157
Papierdüten, Ausf. 342
Papierhandlungen, Hand. 695
Papirekonfektion, Einf. 394
Papierkonfektion, Ind. 153
Papier-Konfektion, Ausf. 342
Papiermaché-Artikel, Ind. 153
Papiersäcke, Ind. 157
Papier und Kartonnage, Hand. 700
Paprika 254
Paprikamühlen, Ind. 12
Parafin, Ind. 178
Paraffin, Einf. 417
Parfum, Ind. 179
Parfumerie und kosmetische Präparate, Einf. 417
Parfüme, Hand. 649
Parkettböden, Ausf. 330
Patentbleisstifte, Ind. 237
Pech, Ind. 183
Peche, Ausf. 348
Peitschen, Ind. 92
Peitschenstiele, Ausf. 313
Pelinkovac, Ausf. 306
Pelze und Kür schnerwaren, Einf. 387
Pelze, und Kürschnerware, Hand. 643
Pelzwaren, Ausf. 352
Perlmutterknöpfe, Ind. 235
Petroleum, Ind. 179
Petroleum, Einf. 418
Pferde, Ausf. 290
Pferde, Hand. 615
Pflaumen, Dörr- Ausf. 274
Pflüge, Ind. 197
Pflüge, Ein. 487
Pharmazeutische Bonbons, Ind. 167
Pharmazeutische Bonbons, Ausf. 345
Pharmazeutische Präparate, Ind. 168
Pharmazeutische Präparate, Einf. 411
Pharmazeutische Präparate, Ausf. 346
Philatelie-Briefmarken, Hand. 721
Photographische Apparate und Bedarfsartikel, Einf. 516
Photographische Apparate, Hand. 713
Physikalische Instrumente, Ein. 511
Pilze, Ausf. 243
Pinsel, Ind. 236
Pinsel, Einf. 514
Pinsel, Ausf. 360
Plomben, Ind. 211
Plomben, Ausf. 358
Porzellanwaren, Ind. 139
Porzellanwaren, Einf. 397
Porzellan, Hand. 705
Porzellanware, Pharmaceutische-, Ind. 139
Posamenterien, Ind. 108
Posamenterie, Ausf. 351
Pottasche, Ind. 180
Produktionsgenossenschaften 805
Propeller f. Flugzeuge, Ind. 32
Puppen (Modelle), Ind. 237
Pyrotechnische Produkte, Ind. 179
Quarzsand, Ind. 73
Quarzsand, Ausf. 350
Quecksilber, Ind. 76
Radiergummi, Ind. 233
Radio-Apparate, Ind. 232
Radio-Apparate, Einf. 490
Raffinerie der Edelmetale, Ind. 212
Rasierklingen, Ind. 207
Raspeln, Ind. 219
Reagenzen für Analysen, Ind. 180
Rechenmaschinen, Hand. 684
Rechenmaschinen, Einf. 496
Regen- und Sonnenschirme, Ind. 236
Regen- und Sonnenschirme, Einf. 521
Regen- und Sonnenschirme, Ausf. 361
Regen- und Sonnenschirme, Hand. 650
Reibbürsten, Ind. 234
Reisebüros 775
Reisbau-Genossenschaften. 807
Reismehl, Ausf. 243
Reisnägel, Ind. 197
Reisschälanstalten, Ind. 6
Reklameartikel, Einf. 524
Reklameartikel aus Kunstharz, Ind. 238
Reklameinstitute, 762
Reklameschilder, Ind. 236
Reliefbilder, Ind. 156
Reservoire, Ind. 212
Reservoire, Aluminium-, Ind. 212
Rettungsgürtel u. jacken, Ind. 238
Riemenscheiben aus Holz, Ind. 62
Rindvieh u. Kälber, Ausf. 284
Rizinusöl, Ind. 188
Rüböl, Ind. 188
Roggen, Einf. 372
Roggen, Ausf. 263
Roh-Glyzerin, Ind. 169
Rohhäute, Einf. 387
Rohhäute, Ausf. 340
Rohkupfer, Ind. 192
Roheisen, Ind. 222
Roheisen, Ausf. 359
Rohseide, Ind. 111
Rohseide, Ausf. 354
Rohzink, Ausf. 356
Rolleten aus Eisen, Ind. 212
Rolleten, Ausf. 358
Rolettenbrettchen, Ind. 34
Rosmarinbau-genossenschaften. 808
Rosshaar, Ind. 238
Riemen, Ledertreib-, Ind. 96
Rosshaar, Ausf. 361
Rotationspapier, Ind. 156
Rotationspapier, Ausf. 343
Röhren f. Gas, Wasserleitung usw. Ind. 195
Röhren für Gas. Wasserleitung usw. Einf. 466
Ruder, Ind. 69
Ruder, Ausf. 334
Rum, Einf. 380
Rum und Cognac, Ind. 87
Rum u. Cognac, Ausf. 308
Rum u. Liköressenzen, Ind. 79
Salami, Ausf. 289
Salepknollen, Ausf. 282
Salmiakgeist, Einf. 419
Salpeter und Kunstdüngermittel, Einf. 409
Salz, Stein-, Ind. 74
Salzmühlen, Ind. 13
Salzsäure, Ind. 171
Salzsäure, Einf. 414
Samen, Einf. 373
Samen, Ausf. 265
Samen, Hand. 605
Samenreinigungsanstalten, Ind. 2
Samt, Ind. 97

Samt, Einf. 423
Sand, Ind. 128
Sandalen, Ausf. 342
Sandalen, Geflochtene-, Ind. 96
Sapocresol, Ind. 181
Sattlerbedarfsartikel, Hand. 695
Sattlerwaren, Ind. 96
Sauerstoff, Ind. 171
Saugpumpen, Ind. 214
Saugpumpen, Einf. 493
Säcke, Ind. 115
Säcke- Einf. 426
Säcke, Papier-, Ind. 157
Sägen, Ind. 211
Säcke, Hand. 673
Sägewerke, Ind. 55
Särge aus Holz, Ind. 64
Seefische (frische), Ausf. 302
Seegras, Einf. 522
Seide und Wolle für Mühlensiebe, Einf. 443
Seidenbänder, Ind. 112
Seidenbau-Genossenschaften 808
Seidene und kunstseidene Stoffe, Ind. 111
Seidenpapier, Ind. 157
Seidenpapier, Ausf. 343
Seidenraupen, Ausf. 363
Seidenwaren und Garn, Einf. 445
Seife, Medizinal-, Ind. 181
Seife, Technische-, Ind. 181
Seife, Toil.- Ind. 181
Seife, Wasch-, Ind. 182
Seilerwaren, Ind. 113
Seilerwaren, Hand. 673
Seilerwaren, Einf. 450
Seilerwaren, Ausf. 354
Selchwarenhandlungen, 592
Senf, Ind. 25
Senf, Ausf. 265
Serge, Ind. 110
Serum, Humanes-, Ind. 183
Serum, Humanes-, Ausf. 348
Serum, Veterin-, Ind. 183
Serum, Veterin, Ausf. 348
Sessel, Ausf. 331
Sesselsitzze furniert, Ausf. 328
Siebe, Ausf. 363
Siebe und Getreidesschwingen, Ind. 238
Siebreifen, Ind. 54
Siegelack, Ind. 179
Siegellack, Ausf. 347
Silberwaren, Ind. 220
Silberwaren, Einf. 505
Silberwaren, Hand. 711
Silberwaren, Ausf. 358
Silosbau, Ind. 142
Siphonflaschenköpfe, Ind. 199
Siphonflaschenköpfe, Einf. 473
Socken, Ind. 116
Sodawasser, Ind. 88
Sodawasser, Apparate für die Hausfabrikation-, Ind. 191
Sohlenleder, Ausf, 338
Sonnenschirme, Ind. 236
Sonnenschirme, Einf. 521
Sonnenschirme, Ausf. 361
Sonnenschirme für Gärten, Ind. 238
Sonnenschirme, Hand. 650
Sortiermaschinen für Aepfel und Erdäpfel, Ind. 54
Spangen, Ind. 237
Spangen, Ausf. 361
Sparherde, Ind. 218
Sparherde und Oefen, Einf. 500
Sparkassen, Automatische-, Ind. 192
Sparkassen, 731
Speditions Unternehmen, 764
Sperrplatten, Ind. 45
Sperrplatten, Einf. 381
Sperrplatten, Ausf. 327
Spezereihandlungen, 525
Spiegel, Ind. 151
Spiegel. Einf. 401
Spielkartenpapier, Ind. 156
Spielzeuge, Ind. 236
Spielzeuge, Einf. 520
Spielzeuge, Ausf. 361
Spindel f. Zirkularsägen, Ind. 220
Spiritus, Ind. 77
Spitzen, Ind. 100
Spitzen, Einf. 425
Spitzen und Posamenterie, Ausf. 351
Spritzapparate f. Farben u. Lacke, Einf. 463
Spritzen, Ausf. 358
Spritzen und Saug-Pumpen, Einf. 493
Sport- und gymnastische Geräte aus Holz, Ind. 64
Sportartikel, Hand. 721
Sportartikel, Einf. 524
Sportartikel, Lederne-, Ind. 96
Sportnetze (s. Fischernetze), Ind. 105
Sprengstoffe, Ind 168
Spritzapparate, f. Farben u. Lacke, Ind. 191
Spritzen und Saugpumpen, Ind. 214
Spunden, Holz, Ind. 34
Spunden, Holz-, Ausf. 313
Stahl, Ausf. 356
Stahl- und Stahlwaren, Einf. 468
Stahl- und Stahlwaren, Ind. 195
Stahldrahtseile, Ind. 219
Stahlfedern, Ind. 195
Stahlwaren, Ind. 195
Stahlwaren, Einf. 468
Stampiglien und Graveurarbeiten, Ind. 164
Staniolblätter, Einf. Ind. 479 236
Staniolkapseln, Ind. 236
Stanzen, f. Metallwaren, Ind. 199
Stanzenmeser, Ind. 207
Stärke, Ind. 27
Ständige Ausstellungen, 764
Stärke, Einf. 374
Stärke, Ausf. 267
Stein, Marmor u. Marmorprodukte, Einf. 403
Steine, Ausf. 337
Steinbrüche, Ind. 125
Steingut, Ind. 137
Steingutgeschir, Ind. 139
Steingutröhren, Einf. 403
Steingutware, Ausf. 343
Steinkohlenteer, Ind. 170
Steinkohle, Koks und Briquett, Einf. 521
Steinkohlenteer, Ausf. 345
Steinsalz, Ind. 74
Stempelfarben, Ind. 177
Stempellkissen, Ind. 236
Steppdecken, Ind. 104
Stickereien, Ausf. 355
Stickstoff komprimiert, Ind. 167
Stickstoffsäure, Ind. 171
Stickstoffsäure, Einf. 414
Stickware, Hand. 653
Stiefeleisen, Ind. 212
Stocköl, Ind. 188
Stoff- und Filzgamaschen und Schuhe, Ind. 116
Stoffknöpfe, Ind. 235
Stöcke, Ind. 67
Stöcke, Ausf. 331
Strassenbahnwagen und Beiwagen, Ind. 218
Strassenwalzen, Einf. 504
Strick-, Kurz- u. Nürnbergwaren; Zwirn, Einf. 437
Strumpfhalter, Ind. 121
Striegel, Ind. 195
Strümpfe und Socken, Ind. 116
Stroh, Ausf. 265
Stroh, Hand 605
Strohhüte, Ind. 125
Strohhüte, Ausf. 354
Strumpfhalter, Ind. 121
Stumpen, Einf. 427
Stumpen, Ausf, 354
Südfrüchte und Gemüse, Einf. 366
Südgemüse, Einf. 366
Sulfuröl, Ausf. 349
Sulphuröl, Ind. 188
Sumach, Ausf. 282
Superphosphate und andere Kunstdüngermittel, Ind. 185
Superphosphate u. andere Kunstdüngermüttel, Ausf. 348
Suppenextrakt, Ind. 3
Süsswasserfische, Ausf. 302
Syrup, Ind. 27
Schablonen, Ind. 157
Schablonen, Einf. 396
Schablonen für Handarbeiten, Ind. 239
Schachteln, Feder-, Ind. 55
Schachteln aus Holz, Ind. 49
Schafe u. Ziegen, Ausf. 297
Schafwolle, Einf. 451
Schafwollgarn, Ind. 109
Schalfransen, Ind. 109
Schallplaten, Ind. 235
Schals, Ind. 124
Schaumwein, Ind. 84
Schaumwein, Einf. 381
Schärfmaschinen Ind. 215
Schellak, Einf. 420
Schiefer, Ind. 129
Schiffahrtsgesellschaften, Ausländische-, 771
Schiffahrtsgesellschaften, Jugoslavische-, 770
Schiedsgerichte, 804
Schiffsmakler 774
Schienen und Eisenbahnweichen für Schmalspurige und Industriebahnen, Ind. 218
Schiff- und Bootbau, Ind. 140
Schiffsboden, Ind. 33
Schifsböden, Ausf. 313
Schiffsnägel, Ausf. 356
Schilf. Ausf. 363
Schilfgeflechte, Ind. 47
Schilfstuckatur, Ind. 68
Schirmgriffe, Ind. 234
Schirmgriffe, Ausf. 361
Schürzen, Ind. 121
Schlachthauseinrichtungen, Einf. 476
Schleifholz, Ind. 45
Schleifholz, Ausf. 327
Schleifssteine, Ind. 125
Schleifsteine, Einf. 402
Schleifsteine, Ausf. 336
Schleussen, Ind. 219
Schlossewaren, Ind. 192
Schlosserwaren, Einf. 464
Schlosserwaren, Ausf. 356
Schmiermittel, Ind. 172
Schnaps, Ind. 84
Schneiderbedarfsartikel, Hand. 693
Schnittmaterial, Ausf. 317
Schnitzlerwaren, Ind. 68
Schnitzlerwaren, Einf. 383
Schokolade und Cacao, Ind. 2
Schrauben, Ind. 217
Schrauben, Einf. 469
Schrauben, Ausf. 358
Schreib-, Rechen-, Vervielfältigungs- und Buchführungsmasschinen, Einf. 496
Schreib- Rechen-, Vervielfältigungs-, Buchführungsmaschinen und Nähmaschinen, Hand. 684
Schreibfedern, Ind. 211
Schreibmaschinen-

BIBLE PRINTING MADE BY SMITH & MEYNIER PAPER MILLS LTD., SUŠAK

bänder, Ind. 240
Schreibmaterialen, Ausf. 362
Schreinerarbeit, Hand . 634
Schrot, Ind. 213
Schreinerbedarfsartikel, Hand. 696
Schuhbänder, Ind. 115
Schuhbänder, Lederne-, Ind. 96
Schubkarren, Eiserne-, Ind. 218
Schuhabsätze aus Holz, Ind. 55
Schuhabsätze aus Holz, Ausf. 330
Schuhe, Ind. 92
Schuhe, Einf. 383
Schuhe, Ausf. 338
Schuhe, Hand. 636
Schuheisen, Ind. 208
Schuhkreme, Ind. 175
Schuhkreme, Ausf. 347
Schuhleinwand, Ind. 108
Schuhleisten, Ausf. 329
Schuhleisten aus Holz, Ind. 48
Schumacherbedarfsartikel
Schuhmacher-Bedarfsartikel, Einf. 388
Schuhmacher-bedarfsartikel, Hand 694
Schuhoberteille, Ind. 96
Schulbedarfsartikel, Einf. 394
Schulgrifel, Ind. 239
Schultafeln und Griffel, Ind. 239
Schusternägel, Ind. 198
Schutzmasken, Ind. 238
Schwämme, Ausf. 363
Schwefel, Einf. 419
Schwefelkiesabbrände, Ausf. 348
Schwefelsäure, Ausf. 346
Schwefelpräparate, Ind. 185
Schwefelsäure, Ind. 171
Schwefelsäure, Einf. 414
Schweine, Ausf. 302
Schweine, Hand. 612
Schweinfett, Ind. 7
Schweinefett, Ausf. 292
Schweinezucht, Ind. 32
Schweissblätter, Ind. 121
Schwingen,Getreide-, Ind. 238
Schwungräder aus Holz, Ind. 49

Tabakbau-Genossenschaften 808
Tabakdosen, Ind. 237
Tabakdosen, Ausf. 361
Tabakfabriken, Ind. 3
Tafeln für Schulen und zum Zeichnen, Ind. 67
Talg, Ind. 237
Talg, Einf. 522
Talg, Ausf. 362
Tannin, Ausf. 349
Tannin u. andere Gerbemittel, Ind. 186
Tapeten, Einf. 396
Tapeten- und Brokatpapier, Ind. 157
Tapezierer-Bedarfsartikel, Hand. 696
Tapezierungsstoffe, Einf. 444
Tapezierungsstoffe Hand. 674
Taucherapparate, Einf. 492
Technische Bedarfsartikel, Einf. 502
Technische Bedarfsartikel, Hand. 681
Technische Gelatine, Ausf. 349
Technische Gelatine, Ind. 190
Technische Instrumente, Einf. 473
Technische Instrumente, Ind. 199
Technische Seife, Ind. 181
Technische und Autoöle, Ind. 188
Technisches Glas, Einf. 399
Technisches- und Bauholz, Ausf. 313
Teer, Einf. 412
Teer, Holz-, Ausf. 345
Teer, Steinkohlen-, Ind. 170
Teer, Steinkohlen-, Ausf. 345
Teeröl, Ind. 188
Teeröle f. Imprägnierungszwecke, Ind. 188
Teigwaren, Ausf. 267
Teigwaren und Zwieback, Ind. 29
Telegraphen- und Telephonmaterial, Einf. 503
Telegraphenstangen, Ausf. 332
Telegraphenstangen imprägniert, Ind. 68
Telegraphenstangen imprägniert, Ausf. 332
Telephonmaterial, Einf. 503
Teppiche, Ind. 100
Teppiche, Ausf. 351
Teppiche, Vorhänge und Tapezierungsstoffe, Hand. 674
Teppiche, Vorhänge und Tapezierungsstoffe, Einf. 444
Terpentin, Ind. 187
Terpentin, Einf. 420
Terrakotta, Ind. 139
Tierhaare, Ausf. 360
Tinte, Ind. 177
Tinte, Ausf. 347
Tintenfässer, Ind. 237
Tintenpulver, Ind. 180
Tischler- und Zimmermannarbeiten, Ind. 65
Tischlerei Werkzeuge, Ausf. 313
Toilettseife, Ind. 181
Toilettseife, Ausf. 348
Ton, Einf. 412
Tonerde, weisse u. grüne, Ind. 73
Tonerde, Weisse-, u. grüne-, Ausf. 350
Tonröhren, Ausf. 337
Tonwaren, Ind. 137
Tovottfette, Ind. 187
Transformatoren, Ind. 232
Transformatoren f. Automobile, Ind. 232
Transmissionen, Ind. 218
Transmissionen, Einf. 504
Transmissionsteile, aus Eisen, Ind. 197
Transportanlagen, Ind. 197
Transportanlagen, Einf. 469
Traversen, Einf. 506
Tricycles, Ind. 197
Trikotwebereien, Ind. 112
Trikotwaren, Ausf. 354
Tuben, Ind. 219
Tuben aus Aluminium, Einf. 479
Tücher, Berliner-, Ind. 120
Tücher, gestrickte u. gewebte-, Ind. 120
Turbinen, Ind. 219
Turbinen, Ausf. 358
Turmuhren, Ind. 213
Tusche, Ind. 187
Uhren, Ausf. 492
Uhren, Hand. 711
Ultramarin, Einf. 421
Ungiftige Farben, Einf. 408
Unternehmungen für Wege- Brücken- und Eisenbahnbau, Ind. 140
Unternehmen zur Anfertigung von kaufmännischen, Büchern, Ind. 156
Vanille Zucker, Ind. 27
Vaselin, Ind. 189
Vaseline, Einf. 423
Vegetabiles Öl, Ausf. 267
Vegetabiles öl, Einf. 422
Vegetabiles Oel, Ind. 30
Ventilationsanlagen, Einf. 482
Ventilatore, Ind. 220
Verbandstoffe, Ind. 115
Verbandstoffe, Einf. 450
Verbindungsklammern, Ind. 214
Verbrannte Zinkblende, Ausf. 350
Vervielfältigungsmaschinen, Einf. 496
Verschiedene Fleischprodukte, Ausf. 301
Versicherundsgesellschaften, 752
Vertretungen ausländischer Schiffahrts- Unternehmungen, 771
Vervielfältigungsmaschinen, Hand. 684
Veterin. Serum, Ind. 183
Veterin. Serum, Ausf. 348
Veterinäre Artikel, Ind. 189
Veterinäre Artikel, Ausf. 349
Viehapparate, Ausf. 356
Viehapparate, Einf. 462
Viehglocken, Ind. 221
Viehglocken, Ausf. 358
Viehzucht, Ind. 32
Vogelleim, Ausf. 362
Volkstrachten, Ausf. 354
Vorhänge, Ind. 115
Vorhänge, Hand. 674
Vorhänge, Ausf. 355
Vorhänge, Einf. 444
Wachs, Bienen-, Ind. 189
Wachs, Einf. 423
Wacholderbeeren, Ausf. 280
Wacholderbeeren, Einf. 365
Wachstuch, Einf. 436
Waffen u. Jagdartikel, Einf. 485
Waffen, Munition und Explosivstoffe, Hand. 680
Waffen und Munition, Ind. 211
Wagen, Ind. 48
Wagen, Ind. 219
Wagen und Gewichte, Einf. 513
Wagen- und Waggonplachen, Ind. 108
Wagenbremsen, Ind. 200
Waggone, Ind. 205
Waggonette, Einf. 511
Waldsamen, Ind. 238
Walzenmasse, Ind. 183
Waschblau, Ind. 179
Waschpulver, Ind. 180
Waschseife, Ind. 182
Waschseife, Ausf. 348
Wasserbauten, Ind. 149
Wasserdichte Stoffe, Einf. 428
Wasserdichte Stoffe, Säcke und Seilerwaren, Hand. 673
Wasserstoff, Ind. 189
Wasserstoff-Superoxyd, Ausf. 349
Watte, Ausf. 355
Watte und Wattelin, Ind. 114
Watte und Watteline, Einf. 450
Watte und Verbandstoffe, Einf. 450
Wattelin, Ind. 114
Watteline, Einf. 450
Wäsche, Ind. 123
Wäsche, Ausf. 354
Wäsche-, Winter-, Ausf. 354
Wäscheklammern, Ind. 67
Weichen, Ind. 205
Weichholz- Schnittmaterial, Ausf. 317
Weiden für Korbmacherei, Ind. 70
Wein, Ind. 89
Wein, Ausf. 308
Wein, Bier und Bramtwein, Hand. 617
Weinbau- und Kellereigenossenschaften 807
Weingeist, Ind. 91
Weingeist, Ausf. 312
Weinsäure, Einf. 415
Weinstein, Ausf. 349

BIBLE PRINTING MADE BY SMITH & MEYNIER PAPER MILLS LTD., SUŠAK

Weiss- (Lager-) Metalle, Einf. 464
Weisse Öle, Ind. 187
Weisse Pappe, Ausf. 342
Weisse und grüne Tonerde, Ind. 73
Weisse und grüne Tonerde, Ausf. 350
Weisser Holzstoff, Ind. 152
Weizen, Ausf. 257
Weizen, Einf. 372
Wellpappe, Ind. 155
Werkzeug aus Holz f. Gewerbe, Ausf. 330
Werkzeug aus Holz f. Gewerbe, Ind. 55
Werkzeuge f. Industrie u. Gewerbe, Einf. 459
Wicke, Ausf. 248
Wild, Ausf. 284
Wild, Hand. 591
Wildkastanie, Ausf. 281
Winterwäsche, Ind. 123
Winterwäsche, Ausf. 354
Wirtschaftsorganisationen und Korporationen 795
Wirtschaftszeitschriften, 809
Wirtschaftszeitungen 810
Wissenschaftliche Apparate, Hand. 679
Wollabfälle, Einf. 429
Wollbänder, Ind. 112
Wolle, Ausf. 355
Wolle für Mühlensiebe, Einf. 445
Wollgarn, Einf. 452
Wollhandel, Hand. 674
Wollstoffe, Ind. 110
Wollstoffe, Ausf. 354
Wolltuch für Fahnen und Kopftücher, Ind. 108
Wollwaren und Garn, Einf. 452
Würste und Salami, Ausf. 289
Zahnräder, Ind. 218
Zahnstocher, Ausf. 313
Zahntechnische Bedarfsartikel, Einf. 524
Zahnstocher, Ind. 34
Zeichenpapier, Ausf. 343
Zeitungspapier, Ausf. 343
Zellophan, Einf. 389
Zelluloid, Einf. 409
Zement, Ausf. 336
Zement, Ind. 131
Zement weiss, Einf. 403
Zementerde, (Mergel), Ind. 74
Zementerde (Mergel), Ausf. 350
Zementprodukte, Ind. 131
Zementprodukte, Ausf. 336
Zementprodukte, Einf. 403
Zentrale Genossenschaft organisationen 804
Zentralheizungsanlagen, Ind. 207
Zentrallheizungsanlagen, Ind. 148
Zentralheizungsanlagen, Einf. 481
Zichorie, Ind. 5
Zichorie, Ausf. 361
Ziegel und Dachziegel, Ind. 132
Ziegel und Dachziegel, Ausf. 336
Ziegel- und Dachziegelpressen, Ind. 212
Ziegel- und Dachziegelpressen, Ausf. 358
Ziegen, Ausf. 297
Zigarren- und Zigarettenspitzen, Ind. 233
Zigarren- und Zigarettenspitzen, Ausf. 359
Zigarettenpapier, Ind. 152
Zigaretten u. Tabakdosen, Ind. 237
Zigaretten u. Tabakdosen, Ausf. 361
Zigarettenpapier, Ausf. 342
Zigarettenspitzen, Ind. 233
Zimmermannarbeiten, Ind. 65
Zink, Ind. 195
Zink und Zinkblech, Ind. 195
Zink und Zinkblech, Ausf. 356
Zink und Zinkblech, Einf. 467
Zinkblech, Ind. 195
Zinkblech, Einf. 467
Zinkerz, Ind. 73
Zinkpole für galvanische Elemente, Ind. 195
Zinkpulver, Ausf. 356
Zinkweiss, Ind. 167
Zinn, Einf. 476
Zollvermittler, 759
Zuchtpflanzen, Ind. 25
Zucker, Ausf. 266
Zuckerfabriken und Raffinerien, Ind. 27
Zuckerrübenschnitte, Ausf. 264
Zündhölzchen, Ind. 186
Zwieback, Ind. 29
Zwiebel und Zwiebelinge, Ausf. 252
Zwiebelinge, Ausf. 252
Zwirn, Ind. 104
Zwirn, Einf. 437
Zwirnknöpfe, Ind. 235

BIBLE PRINTING MADE BY SMITH & MEYNIER PAPER MILLS LTD., SUŠAK

Index to trades

Ind. = industry; Exp. = export; Imp. = import. Com. = commerce.

Abattoir-olants, Imp. 476
Accumulator acid, Ind. 171
Accumulator- lead, Exp. 356
Accumulators, Ind. 223
Acetic acide, Ind. 171
Acetic acide, Exp. 346
Acetone, Ind. 164
Acetate, Ind. 164
Acetate, Exp. 344
Acetone and acetone oil, Exp. 344
Acetone oil, Exp. 344
Acetone oils, Ind. 187
Acorns and galinuts, Exp. 283
Advertisement articles, Imp. 524
Advertising boards, Ind. 236
Advertising- establishments, 762
Aerial cable ways, Imp. 507
Aeroplane propelers, Ind. 32
Agencies of foreign shipping companies, 771
Agencies and commission-business, 723
Agents of exchange 759
Agricultural-implements, Ind. 209
Agriculutral implements, Exp. 357
Agricultural implements, Imp. 484
Agricultural machineries, Ind. 216
Agricultural machineries, Exp. 358
Agricultural machineries, Imp. 498
Agricultural machines Com. 681
Airplanes and parts, Ind. 190
Albumin, Ind. 164
Albumin, Exp. 344
Alcaloides, Imp. 405
Alcohol, Ind. 77
Alcohol, Exp. 305
Alimentary pastes, Exp. 267
Alpaca goods, Imp. 475
Aluminium, Imp. 462
Aluminium and enamelled vessels, Imp. 488
Aluminium foils and tubes, Imp. 479
Aluminium hydrate, Ind. 164
Aluminium hydrate, oxyde and sulphate, Exp. 344
Aluminium oxyde, Ind. 164
Aluminium oxyde, Exp. 344
Aluminium sulphate, Ind. 165
Aluminium sulphate, Exp. 344
Aluminium tanks, Ind. 212
Alun, Ind. 185
Ammonia, Ind. 165
Ammonia, Imp. 405
Ammoniac soda, Exp. 348
Ammunition, Imp. 522
Ammunition, Com. 680
Amylic alcohol, Ind. 165
Animal hairs, Exp. 360
Anodes, Exp. 359
Anodes for electric stoves, Ind. 223
Ant's eggs, Exp. 297
Antifriction metal, Ind. 192
Anvils, Imp. 481
Antimonite, Ind. 72
Antimony, Ind. 191
Antifriction metal, Imp. 464
Antimony for cattle, Exp. 356
Apparatuses for horn cattle, Ind. 191
Apparatuses for making soda water at home (Sparklets), Ind. 191
Arabic gum, Ind. 169
Apparatus for cattle, Imp. 462
Aprons, Ind. 121
Arms and munitions, Ind. 211
Armatures, Exp. 356
Arsenic, Ind. 72
Arsenic, Exp. 349
Arsenic, Imp. 405
Armatures, Ind. 191
Armatures, Imp. 463
Articles from reeds, Ind. 47
Articles of paper, Ind. 153
Artif, silk stuffs, Exp. 354
Artificial horn, ivory nuts. artif., Ind. 239
Artificial flowers, Com. 616
Artifical ivory nuts., Ind. 239
Artificial leather, Imp. 387
Artificial plasters, Ind. 129
Artificial plaster, Imp. 405
Articles for churches, Exp. 360
Articles of artificial resin, Ind. 238
Articles of clay, Ind. 137
Articles of marble, Imp. 403
Artif. manure, Imp. 409
Artif. pitch, Exp. 348
Artif. pitch, Ind. 184
Artificial flowers, Ind. 239
Artificial stones, Ind. 129
Artistic ceramic goods, Ind. 140
Asbestos floor, Ind. 125
Asbestos floor, Imp. 402
Asphalte, Imp. 405
Asphalte and bitumen, Imp. 402
Asphalte and mastic, Ind. 165
Asphalte and mastic, Exp. 344
Astrakhan imitation, Ind. 104
Autogenous welding and cutting aparatuses and material, Imp. 462
Automat pencils, Exp. 362
Automatical moneyboxes, Ind. 192
Automobile oils, Ind. 188
Axle grease, Ind. 172
Axle grease oil (Resin oil), Ind. 188
Axles, Imp. 486

Baby carriages, Ind. 200
Badges, Medals, Ind. 221
Bags of paper, Ind. 157
Bags of paper, Exp. 342
Baker's machineries, Imp. 494
Baker's ovens and machineries, Ind. 211
Balances, Ind. 219
Balances, Imp. 513
Ball bearings, Imp. 477
Banks and savings banks, 731
Barber's supplies, Com. 693
Barbers supplies, Imp. 514
Barley, Exp. 244
Barley, Imp. 366
Barley hullers, Ind. 6
Barrel-taps, Ind. 62
Barrels (casks), Exp. 313
Basket-ware, Com. 635
Basket-work of reed, Ind. 47
Basket-work, Ind. 48
Basket-work, Exp. 329
Bastarticles, Ind. 236
Bath heaters, Ind. 211
Bath furnitures, Com. 679
Batteries and elements, Ind. 223
Bauxite, Ind. 72
Bauxite, Exp. 350
Bay leaves, Exp. 282
Bazar, Com. 716
Beans, Exp. 254
Beans, Imp. 371
Bearings for motorcars, Exp. 357
Bed feathers. Exp. 362
Bed feathers, Imp. 524
Bee-hives, Ind. 237
Bee-hives, Exp. 361
Beer, Exp. 306
Beet, Com. 617
Beer and malt, Ind. 84
Beeswax and flooring wax, Ind. 189
Bees, Exp. 299

BIBLE PRINTING MADE BY SMITH & MEYNIER PAPER MILLS LTD., SUŠAK

Beeswax, Exp. 291
Bell metal, Imp. 506
Bells, Exp. 358
Belts, Ind. 121
Bensol, Exp. 344
Bentwood furniture, Ind. 53
Benzine, Ind. 165
Benzine, Imp. 405
Benzol, Ind. 165
Benzol, Ind. 165
Benzol, Imp. 406
Berlin shawls, Ind. 120
Bicycles, Ind. 197
Billiards, Ind. 33
Bird lime, Exp. 362
Bitter tonic wine (pelincovatz), Exp. 306
Bitumen, Imp. 402
Bleachers and finishers' establishments, Ind. 97
Block and pulleys for ships, Ind. 48
Blood meal, Ind. 174
Blood meal, Exp. 347
Blotters, Ind. 238
Blue print, Ind. 104
Boards for schools and for drawing, Ind. 67
Boat building, Ind. 140
Bodies, Imp. 427
Bells, Ind. 221
Bone-ash, Ind. 173
Bone charcoal, Ind. 173
Bone meal, Exp. 347
Bone powder, Ind. 173
Bones, hoof and horn, Exp. 361
Bookbinders, Ind. 158
Bookbinders supplies, Imp. 391
Book-keeping apparatuses, Imp. 496
Books, Imp. 390
Books, Exp. 342
Book-keeping apparatuses, Com. 684
Bookbinder's supplies, Com. 694
Booksellers and paper merchants, Com. 696
Boot and shoe finishing ink, Ind. 167
Boot laces of leather, Ind. 97
Bootmakers sundries, Imp. 388
Bootmaker's sundries, Com. 694
Boots, Exp. 338
Boots, Imp. 383
Boots, Com. 636
Borax, Ind. 167
Boric acid, Ind. 171
Bottles, Ind. 150
Bottles and cups, Exp. 343
Bottles for drugs, Exp. 343
Bowels, Ind. 233
Bowels (guts), Imp. 514
Boxes for cigarettes and tobacco, Exp. 361
Boxes, Wood-, Ind. 49
Boxes for electric lamps, Ind. 201
Boxes for tobacco, Exp. 361
Boxes, wood, Ind. 49
Box-wood, Imp. 383
Braces, Exp. 353
Braces, garters, corsets, belts, brassieres, dress preservers, aprons, etc., Ind. 121
Braid machineries, Imp. 497
Braided sandals, Ind. 96
Bran, Exp. 252
Brandy, Ind. 85
Brandy, Exp. 306
Brandy, Exp. 312
Brass, Imp. 479
Brass and bronze semi - manufactured goods, Ind. 206
Brass furniture, Ind. 206
Brass furniture, Exp. 357
Brass furniture, Imp. 481
Brassieres, Ind. 121
Brassnails for shipbuilding, Ind. 198
Breeding of pigs, Ind. 32
Bricks, Exp. 336
Bricks and tiles, Ind. 132
Bridge constructions, Ind. 200
Briquette manufactories, Ind. 72
Briquettes, Imp. 521
Bristles, Exp. 360
Brocade paper, Ind. 157
Broken rice, Exp. 257
Bronze semi-manufactured goods, Ind. 206
Broom handles, Exp. 327
Brooms, Ind. 237
Brooms, Exp. 360
Brooms, Imp. 514
Brushes, brooms and whisks, Exp. 360
Brushes, clothes, Ind. 234
Brushes (Hairponcils), Ind. 236
Brushes, impregnated, Ind. 234
Brushes, pencils and brooms, Imp. 514
Brushes, rubbing, Ind. 234
Buckwheat, Exp. 244
Buckwheat, Imp. 366
Builders and building companies, Ind. 143
Builders' material, Com. 701
Builders wood, Ind. 35
Builders, wood impregnated, Ind. 47
Builders' wood, Com. 624
Building companies, Ind. 143
Bureau requirements, Exp. 362
Burned blende, Exp. 350
Buttons, Exp. 361
Buttons of tin, Ind. 235
Buttons, mother of pearls, Ind. 235
Buttons, stone nut, Ind. 235
Buttons, stuff, Ind. 235
Buttons, thread, Ind. 235
Buttons, wood, Ind. 235
Butylacetate, Ind. 167
Cabbages, Exp. 251
Cabinet and upholstery webs, Com. 674
Cabinet webs, Imp. 444
Cable, Ind. 232
Cacao, Ind. 2
Cacao, butter, Ind. 3
Cakes, Ind. 29
Calcium acetate, Ind. 169
Calcium carbide, Ind. 170
Calcium carbide, Exp. 345
Calcium cyanamid, Ind. 170
Calcium cyanamid, Exp. 345
Calculating apparatuses, Imp. 496
Calculating machines, Com. 684
Calves, Exp. 284
Cameras, Com. 713
Candles, Ind. 186
Cap peaks, Ind. 238
Caps, Ind. 117
Carbolic acid, Ind. 171
Carbolic acid, Imp. 414
Carbolic lime, Ind. 170
Carbolineum, Ind. 170
Carbolineum, Exp. 345
Carbolineum, Imp. 412
Cardboard, Com. 700
Cardboard, work, Ind. 153
Cardboard, undulating,, Ind. 155
Cardboard works, Imp. 390
Cardboard for adornment, Ind. 153
Card- paper, Exp. 342
Carob bean, Exp. 272
Carpenter's utensils, Exp. 313
Carpets, Ind. 100
Carpets, Exp. 351
Carpets, curtains, cabinet and upholstery webs, Imp. 444
Carpets, curtains, cabinet and upholstery webs, Com. 674
Carpenters' works, Ind. 65
Carriages, Ind. 48
Cart brakes, Ind. 200
Carthoteca, Exp. 342
Caskes (Barrels), Ind. 33
Cash registers, Imp. 464
Cast iron benches, Ind 200
Castor oil, Ind. 188
Cattle-bells, Ind. 221
Cattle-bells, Exp. 358
Caustic soda, Ind. 184
Caustic soda, Exp. 348
Cazeine, Ind. 170
Cellophane, Imp. 389
Celluloid, Imp. 409
Celluloid goods, Ind. 236
Cellulose, Ind. 152
Cellulose, Exp. 342
Cement, Ind. 131
Cement, Exp. 336
Cement constructions, Ind. 130
Cement products, Ind. 131
Cement products, Exp. 336
Cement products. Imp. 403
Cement, white, Imp. 403
Central heating installtations, Ind. 207
Central heating installations, Imp. 481
Ceramic materials, Imp. 404
Ceramic plates, Exp. 337
Chains, Ind. 203
Chains, Exp. 331
Chains, Imp. 478
Chalk, Exp. 337
Chalk, Imp. 415
Chalk, Ind. 73
Chalk, oily, Ind. 174
Chamotte dust and sand, Ind. 139
Chamotte goods, Ind. 139
Chamotte goods, Exp. 338
Champagne, Ind. 84
Champagne, Imp. 381
Charcoal, Ind. 68
Charcoal, Exp. 332
Charcoal of linewood, Ind. 69
Charcoal of limewood produced in retorts, Exp. 334
Chellac, Imp. 420
Chemical colors, Ind. 166
Chemical manure, Exp. 348
Chemical pharmaceutic preparations, Exp. 346
Chemicals, Imp. 412
Chemical (pharmaceutical) products, Com. 648
Chemical-technical articles, Com. 644
Chemicals and chemical-technical articles, Com. 644
Chemicals for etching branding and copying purposes, Ind. 170
Chicory, Ind. 5
Chicory, Exp. 361
Children clothing, Ind. 118
Children's bicycles and tricycles, Ind. 197
Chinese silver and alpaca goods, Imp. 475
Chloride of lime, Ind. 172
Chlorine derivates, Exp. 346
Chloroforme, Imp. 415
Chocolate and cacao, Ind. 2
Christmas tree decorations, Imp. 523

Cristmas-tree decoration, Ind. 273
Chrome ore, Ind. 73
Chrome ore, Exp. 350
Cigar holders, Exp. 359
Cigarette holders, Ind. 233
Cigarette paper, Ind. 152
Cigarette paper, Exp. 342
Ciqarette-cases, Ind. 237
Citric acid, Imp. 414
Clay, Kaolin-, Ind. 73
Clay, Kaolin-, Exp. 350
Clay, Imp. 412
Clay stoves, Exp. 338
Clay White and green, Ind. 73
Clay White and green, Exp. 350
Cleaning establishments, Ind. 97
Clogs, Exp. 330
Clocks (Watches), Imp. 492
Closet seats, Ind. 64
Closet seats, Exp. 331
Cloth and felt leggings and shoes, Ind. 116
Clothes brushes, Ind. 234
Clothes hangers, Ind. 70
Ciothes hangers, 334
Ciothung (Boys), 428
Clothing, Men-and children-, Ind. 118
Cothing (Men's), Imp. 427
Clothing, Waterproof-, Ind. 117
Clothing Waterproof, Imp. 428
Coach bodies, Ind. 48
Coal, Exp. 350
Coal tar, Ind. 170
Coal, Com. 624
Coal tar, Exp. 345
Coal, coke and briquettes, Imp. 521
Cobbler's nails, Ind. 198
Cocoons, Exp. 363
Cod liver oil, Imp. 422
Coffe without coffeine, Ind. 3
Cognac, Ind. 87
Cognac, Exp. 308
Cogwheels, Ind. 218
Coke, Ind. 172
Coke, Exp. 346
Coke, Imp. 521
Cold storage, Imp. 482
Collieries, Ind. 75
Colonial goods, Imp. 374
Colonial goods and grocery, Imp. 525
Colophony, Imp. 415
Colors, Chemical-, Ind. 166
Colors for covering and for the protection against rust, Ind. 167
Colors for covering and for the protection against rust, Exp. 345
Colors, Mineral-, Exp. 345
Colors, Moore- and Hughes-, Ind. 178
Colors (Paints), Exp. 344
Colors (Paints), lacquers, varnish and linseed oil, Imp. 406
Colors, Unpoisonons, Imp. 408
Coloured paper, Ind. 152
Combs, Ind. 234
Combs, Exp. 360
Commercial gelatine, Ind. 190
Commercial gelatine, Exp. 349
Commercial inquiry offices 759
Commission business 723
Compositions for preventing incrustation of boilers, Ind. 184
Compressed nitrogen, Ind. 167
Compressors, Ind. 200
Condensed and liquid air. Ind. 190
Conserves, Fruit-, and vegetable-, Ind. 6
Conserves, Fruit-, and vegetable-, Exp. 270
Constructional and technical wood, Exp. 313
Construction of heating apparatuses and of manufactory-chimneys, Ind. 143
Constructions of railways and bridges, Ind. 140
Construction of silos, Ind. 142
Control-blocks, Ind. 152
Conveying machinery, Imp. 468
Copper, Imp. 463
Copper and brass-nails for shipbuilding, Ind. 198
Copper and semi-coppered articles, Ind. 191
Copper ore, Ind. 72
Copper ore, Exp. 349
Copperkettles, Ind. 200
Copperkettles, Exp. 356
Copying paper, Ind. 156
Copying paper, Exp. 343
Coral, Exp. 361
Cordage, Exp. 354
Cordage (Rope and twine), Ind. 113
Cork bricks and tiles, Ind. 24
Cork-stoppers, Ind. 233
Corkdust, Exp. 362
Corned meats, Exp. 289
Corsets, Ind. 121
Cosmetics, Ind. 173
Cocmetics, Exp. 346
Cosmetics, Imp. 417
Cosmetics and pertumes, Com. 649
Costumes, Ind. 119
Costumes and clothing (Boys), 428
Cotton and linen stuffs, Ind. 106
Cotton and wool ribbons, Ind. 112
Cotton and wool wastes, Imp. 429
Cotton for bearings, Ind. 106
Cotton, linen goods and yarn, Imp. 429
Courts of artration 804
Crayfish, Exp. 301
Craftsmen's, Workmen's and industrial cooperative associations 808
Cooperative associations 804
Cooperative associations for the cultivation of grain 806
Cooperative associations for the cultivation of hop 808
Cooperative associations for the cultivation of opium 808
Cooperative associations for the cultivation of rice 807
Cooperative associations for the cultivation of rosermary 808
Cooperative associations for the growing and sale of fruit 807
Cooperative associations for the growing and the sale of wine 807
Cooperative associations for the cultivation of tabacco 808
Cooperative associations for the production of oil 808
Creosote, Ind 174
Creosote, Exp. 347
Creosote oil, Ind. 188
Creosote oil, Exp. 349
Crepepaper, Ind. 154
Crossine material, 47
Crude copper, Ind. 192
Crude silk, Ind. 111
Crude silk, Exp. 354
Crystal soda, Ind. 184
Crystall soda, Exp. 348
Cultures f. dairying, Ind. 177
Cultures f. dairying, Exp. 347
Cultures f. dairies, 415
Curry combs, Ind. 195
Curtains, Exp. 355
Curtains (Window-blinds), Ind. 115
Curtains, Imp. 444
Cycles, Imp. 509
Cycles, Com. 710
Cylinder charcoal of lime-wood, Ind. 69
Dairy-farmig cooperative assosations 805
Dairy machineries, Imp. 494
Dealers in postage stamps, Exp. 362
Dealers in postage stamps, Com. 721
Deflagration of metals, Exp. 357
Deflagration of pyrite, Exp. 348
Denaturalising oils, Ind. 189
Dentists' supplies, Imp. 524
Derivates of chlorine, Ind. 172
Dessert wine, Imp. 381
Dextrin, Ind. 3
Dextrin, Exp. 243
Diet food articles, Ind. 167
Disinfectants, Ind. 184
Dissolved acetylene, Ind. 164
Distilled tar products, Ind. 167
Diving apparatuses, Imp. 492
Dolls (Models), Ind. 237
Drain pipes, Exp. 337
Drawing apparatuses Wooden-, Ind. 33
Drawing paper Exp. 343
Drawing pins, Ind. 197
Dregs, Exp. 266
Dress preservers, Ind. 121
Dried fruits, Exp. 274
Dried plums, Exp. 272
Drugs, Exp. 281
Drugs, Imp. 409
Dye-houses and cleaning establishments, Ind. 97
Earthen and stone-vessels, Ind. 139
Earthen ware, Exp. 343
Economical kitchenranges, Ind. 218
Economic organizations and corporations 795
Economical newspapers 812
Economical reviews 809
Eggs, Com. 591
Eggs, Exp. 287
Eishes, Exp. 302
Elastic bands, Ind. 112
Electric centrals, Ind. 224
Electric apparatuses and electro-technical supplies, Com. 677
Electrical equipment, Ind. 228
Eletrical globes, Ind. 228
Electrical houshold apparatuses (cookers, flat-irons etc.), Ind. 223
Electric installations for the removal of scale, Ind. 228
Electric installations for the removal of scale, Exp. 356
Electric motors, Exp. 357

Electrical motors and equipment, Ind. 228
Electrical stoves, Ind. 228
Electrodes, Exp. 361
Electro-medical apparatuses, Ind. 229
Electro-medical apparatuses, Imp. 511
Electro-technical supplies, Imp. 470
Electro-technical supplies, Com. 677
Electrodes, Ind. 229
Electro-medical apparatuses, Exp. 357
Elements, Ind. 223
Embroideries, Exp. 355
Enamel, Ind. 174
Enamelled iron signs, Ind. 207
Enamelled vessels, Ind. 212
Enamelled vessels, Imp. 488
Engineers' supplies, Imp. 502
Engines, railway carriages and Switches, Ind. 205
Engravers produces, Ind. 164
Enterprises for the making of commercial books, Ind. 156
Envelopes, Ind. 155
Envelopes and paper for letters, Exp. 342
Epsom salt, Ind. 169
Erasers, Ind. 233
Essences, Imp. 410
Essences, Rum and liqueur, Ind. 79
Essential oils, Ind. 187
Essential oils, Exp. 349
Essential oils, Imp. 421
Establishments for the husking of barley, Ind. 6
Establishments of grafic art, Ind. 164
Ether, Ind. 168
Ether, Exp. 345
Exchange lists 812
Explosives, Ind. 168
Exsplosives, Imp. 410
Explosives, Com. 680
Exstracts for bakery, Ind. 3
Extracts from medicinal plants, Ind. 168
Eqtracts for bakery, Exp. 243
Eyes, Ind. 237
Eyes. Exp. 361
Fans, masks etc. Ind. 155
Fancy goods, Exp. 357
Fancy goods, Imp. 517
Fancy goods and Nürnberg articles, Bazar, Com. 716
Fancy-goods in leather, Ind. 95
Fancy-goods in leather, Exp. 338
Fancy-goods in leather, Imp. 384
Fashionable articles, Imp. 441
Fat acids, Imp. 414
Feeding stuffs, Imp. 373
Felt hats and hat bodies, Exp. 354
Felt legging and shoes, Ind. 116
Ferro-manganese, Ind. 198
Ferro-manganese, Exp. 357
Ferro-sillicium, Ind. 198
Ferro-sillicium, Exp. 357
Fez, Exp. 352
Filecases, Exp. 343
Films, Ind. 235
Films, Exp. 361
Films, Imp. 515
Finisherss establishments, Ind. 97
Fire arms ind hunting articles, Imp. 485
Firearms, ammunition and explosives, Com. 680
Fire clay material, Imp. 404
Fire extinguisher apparatuses, Ind. 191
Fire extinguishing apparatuses, Exp. 356
Fire extinguisher apparatuses and appliances, Imp. 504
Fire extinguisher appliances, Ind. 212
Fire extinguishers and appliances, Com. 685
Fish, Com. 591
Fishes, Sea-, Exp. 302
Fishing-articles, Exp, 362
Fishing nets, Ind. 105
Flat-irons, Exp. 357
Flax, Heckled-, Ind. 104
Flax, Heckled-, Exp. 353
Flax yarn, Ind. 109
Flooring strips, Ind. 33
Flooring strips, Exp. 313
Flooring wax, Ind. 189
Flour, Exp. 241
Flour, Imp. 365
Flour for children, Ind. 2
Flowers, Imp. 514
Flowers, Artif.-, Ind. 239
Flowers, Artif-, Com. 616
Flowers, Natural-, Com. 616
Fluornatrium, Ind. 169
Fly catchers, Ind. 178
Forestal seeds, Ind. 238
Forks and spoons, Ind. 199
Forks and spoonss, Exp. 357
Formaldehyde, Ind. 169
Formaldehyde, Exp. 345
Forwarding and shipping agencies 764
Foundries, Ind. 203
Fountain pens, Ind. 237
Fountain pens, Exp. 362
Frames, Exp. 329
Frames, Imp. 383
Frames, Wooden, Ind. 54
Fresh fruits, Exp. 275
Fresh meat, Exp. 294
Friction-goods, Ind. 103
Fruit and- vegetable- conserves, Ind. 6
Fruits and vegetables, Com. 608
Fruit and vegetable conserves, Exp. 270
Fruits destillates, Ind. 78
Fruit- essences, Exp. 312
Fruit-juices, Ind. 91
Fruit juices, Exp. 312
Fruits, Dried-, Exp. 274
Fruits, Fresh-, Exp. 275
Funeral supplies, Com. 722
Fur, Exp. 339
Fur and fur goods, Imp. 387
Fur and fur goods, Com. 643
Fur goods, Ind. 119
Fur goods, Exp. 352
Fur goods, Com. 643
Furniture, Ind. 49
Furniture, Exp. 329
Furniture, Imp. 382
Furniture and joiner's work, Com. 634
Furniture, Bentwood, Ind. 53
Furniture, Brass-, Ind. 206
Furniture, Iron-, Ind. 206
Furniture, Iron and brass-, Exp. 357
Furniture, Iron and brass-, Imp. 481
Furniture, Office-, Ind. 53
Furniture, Office- of iron, Imp. 481
Furniture, Wickerware-, Ind. 54
Fusel oil, Ind. 179
Fusel oil, Exp. 349
Gaiters, Ind. 93
Galvanizing, Ind. 198
Gallnuts, Exp. 283
Gallnuts, Imp. 374
Games, Exp. 284
Garters, Ind. 121
Gas oil, Ind. 188
Gas works, Ind. 180
Gelatine capsules, Ind. 190
General merchants, Com. 535
Germs of malt and dregs, Exp. 266
Glasier's putty, Ind. 172
Glass, Exp. 344
Glass and porcelain, Com. 705
Glass and porcelain goods, Imp. 397
Glass lamps, Exp. 344
Glass painters, Ind. 151
Glass works, Ind. 151
Glassgrindings, Ind. 150
Glaubersalt, Ind. 169
Gloves, Leather-, Ind. 96
Glue, Ind. 177
Gloves, Ind. 123
Glucose, Ind. 3
Glue, Exp. 349
Glue piece, Exp. 362
Glycerine, Exp. 345
Goats, Exp. 297
Goiner s supplies, Com. 696
Gold and silver goods, Ind. 220
Gold and silver goods, Exp. 358
Gold and silver goods, Imp. 505
Gold- and silverware, jewellery and watches, Com. 711
Grafite, Ind. 73
Grain and mill producto, Com. 594
Gramophone disc records, Exp. 361
Gramophone records, Ind. 235
Gramophones and gramophone records, Ind. 235
Granite, Ind. 127
Graphite, Ind. 169
Graphite, Exp. 345
Graphite, Imp. 412
Graphite for the polishing of stoves, Ind. 235
Gravel, Ind. 129
Gray stone, Ind. 73
Grease, Ind. 7
Grease, Exp. 292
Greases, Lubricating Exp. 347
Greases, Lubricatng, Imp. 416
Green clay, Ind. 73
Green clay, Exp. 350
Grinding machines, Ind. 215
Grindstones (Whetstones), Ind. 125
Grindstones, Exp. 336
Grindstones (Whetstones), Imp. 402
Grocery, Imp. 525
Ground and roasted, coffee, Ind. 12.
Gum (India rubber) goods, Ind. 235
Gum (India rubber) goods, Exp. 361
Gum (India rubber) goods, Imp. 519
Gut-cords for musical instruments, Ind. 240
Guts, Exp. 359
Guts, Imp. 514
Gymnastic apparatuses, Ind. 214
Gypsum, Ind. 137
Gypsum, Exp. 337
Gupsum, Exp. 350
Gupsum, Imp. 403
Gypsum mines, Ind. 74
Hair hats, Exp. 354
Hair pins, Ind. 239
Hair pins, Exp. 363
Hand and motor fire-extinguishers, Ind. 220
Hardwood, Ind. 41
Hardwood, Exp. 324
Harrows and ploughs, Ind. 197
Harrows and ploughs, Imp. 487
Hat bodies, Ind. 125
Hat bodies, Exp. 354
Hat stuff and bodies, Imp. 427
Hats, Ind. 124

BIBLE PRINTING MADE BY SMITH & MEYNIER PAPER MILLS LTD., SUŠAK

Hats and caps, Imp. 448
Hats for ladies and gentlemen, Com. 675
Hay and straw, Exp. 265
Hay, straw and seed, Com. 605
Heating wood, Ind. 39
Heating wood, Exp. 321
Heating and builders wood, coal, Com. 624
Heckled flax and hemp, Ind. 104
Heckled flax and hemp, Exp. 353
Hectografical mass, Ind. 169
Heels, Wooden-, Ind. 55
Heliographic paper, Ind. 152
Heliographic paper, Exp. 342
Hemp, Exp. 352
Hemp., Heckled-, Ind. 104
Hemp, Heckled-, Exp. 353
Hemp and flax yarn, Ind. 109
Hempsiple, Exp. 352
Honey and bees-wax, Exp. 291
Hoofs, Exp. 361
Hooks and eyes, Ind. 237
Hooks and eyes, Exp. 361
Hoops, Wooden- f. casks and packing-cases, Ind. 54
Hops, Exp. 281
Horn, Exp. 361
Horn, Artif.-, Ind. 239
Horn buttons, Ind. 235
Horn-cattle and pigs, Com. 612
Horse chest-nuts, Exp. 281
Horse nails, Exp. 356
Horse shoes, Ind. 212
Horse shoes, Imp. 490
Horsehair, Ind. 238
Horsehair, Exp. 361
Horses, Exp. 290
Horses, Com. 615
House, Cand & estate agents 774
Houses, Wooden-, Ind. 49
Houseshoes, Ind. 96
Household-furniture and kitchen utensils, Ind. 201
Household requisites of wood, Ind. 49
Household requisites of wood, Exp. 329
Hughes colors, Ind. 178
Humanic Serum, Ind. 183
Humanic serum, Exp. 348
Hunting articles, Imp. 485
Hydraulic structure, Ind. 149
Hydrochloric acid, Ind. 171
Hydrogen, Ind. 189
Hydrogeniumsuper-oxyd, Exp. 349
Hygienical and bath furnitures, Com. 679
Hygienical furniture, Imp. 473
Ice, Ind. 79
Ice boxes, Ind. 55
Ice boxes and safes, Exp. 330
Ice boxes and safes, Imp. 383
Ice cream apparatuses, Ind. 216
Icecream, Ind. 6
Iconostases, Wooden-, Ind. 47
Implements, Agricultural-, Exp. 357
Implements, Wooden- f. agriculture and crafts, Ind. 55
Impregnated brushes, Ind. 234
Impregnated builders' wood, Ind. 47
Impregnated linen, Ind. 106
Impregnated telegraph poles, Ind. 68
Impregnated telegraph poles, Exp. 332
Incandescent mantles, Ind. 180
Incubators, Ind. 191
Incubators, Imp. 463
Indian ink, Ind. 187
Indigo paper, Ind. 152
Indigo paper, Exp. 342
Industrial and agricultural machines and technical supplies, Com. 681
Industrial and trade tools, Imp. 459
Industrial installations, Imp. 473
Ink, Ind. 177
Ink, Exp. 347
Inkstands, Ind. 237
Insect exterminators, Ind. 185
Insect exterminators, Exp. 348
Insect exterminators, Imp. 419
Installation establishments, Ind. 229
Installation material, Ind. 229
Installations of factory-plants, Ind. 148
Instruments, Musical-, Imp. 512
Installation of central heating, Ind. 148
Instruments, Physical-, Imp. 511
Instruments, Surgical, Ind. 199
Instruments, Surgical, Imp. 512
Instruments, Surveying-, Ind. 199
Instruments, Technical-, Ind. 199
Insulating material, Ind. 232
Insulating material, Imp. 404
Insulating plates, Ind. 180
Insulating ribbons, Ind. 232
Insulating tubes, Ind. 230
Insulating webs, Imp. 451
Insurance companies, 752
Iron and brass furniture, Exp. 357
Iron and brass furniture, Imp. 481
Iron and metal goods, Com. 686
Iron bars and traverses, Imp. 506
Iron blinds and shutters, Ind. 212
Iron blinds and shutters, Imp. 492
Iron chains, Exp. 357
Iron constructions, Ind. 222
Iron constructions, Exp. 358
Iron fittings f. millstones, Ind. 222
Iron flues, Ind. 197
Iron for shoes, Ind. 212
Iron furniture, Ind. 206
Iron lacs, Ind. 180
Iron lacs, Exp. 347
Iron ore, Ind. 76
Iron ore, Exp. 351
Iron safes, Ind. 192
Iron safes, Imp. 464
Iron scrapers, Ind. 208
Iron sheeting (Tin), Imp. 478
Iron steps, Ind. 214
Iron ranges, Ind. 211
Iron wheels, Ind. 218
Iron wheelbarrows, Ind. 218
Iron-shutters, Exp. 358
Ivory nuts, Artif.-, Ind. 239
Jams, Ind. 7
Jams, Exp. 270
Jewellery ware, Com. 711
Joiners and carpenters' works, Ind. 65
Joiner's work, Com. 634
Juniper berries, Exp. 280
Juniper berries, Imp. 365
Jute goods and sacks, Imp. 426
Jute linen, Ind. 111
Kaolin clay, Ind. 73
Kaolin clay, Exp. 350
Ketone, Ind. 170
Ketone, Exp. 346
Kitchen utensils, Ind. 201
Kitchen utensils and accessories, Exp. 357
Knit, Com. 653
Knit goods, Ind. 121
Knit goods, Exp. 354
Knitted and petty goods, Nürnberg articles, thread, Imp. 437
Knitted and weaved scarfs, Ind. 120
Knives, Ind. 207
Labels, Exp. 342
Lac spraying equipment, Ind. 191
Laces, Ind. 100
Laces, Imp. 425
Laces and trimming ware, Exp. 351
Lacquers, Imp. 406
Lacs and oil paints, Ind. 175
Lacs, Exp. 347
Lacs, Iron-, Exp. 347
Lacs, Nitrocellulose-, Exp. 347
Ladders, Ind. 49
Lamps, Ind. 217
Lamps, Imp. 400
Lanterns, Ind. 198
Lanterns, Imp. 478
Larch-wood, Ind. 68
Lead, Ind. 209
Lead and lead-goods, Imp. 483
Lead-goods, Imp. 483
Lead in threads, Ind. 209
Lead ore, Ind. 74
Lead ore, Exp. 350
Lead semi-manufactured, Ind. 209
Leather, Exp. 340
Leather, Imp. 385
Leather, Com. 638
Leather, Artif.-, Imp. 387
Leather beltings, Ind. 96
Leather beltings, Exp. 342
Leather beltings, Imp. 389
Leather dressing, Ind. 178
Leather gloves, Ind. 96
Leather goods, Com. 641
Leather manufactories, Ind. 93
Leathern sporting articles, Ind. 96
Leeches, Exp. 301
Leggings, Cloth-, and felt-, Ind. 116
Lentils, Exp. 251
Lentils, Imp. 370
Life belts, Ind. 238
Lifts and conveying machinery, Ind. 197
Lifts and conveying machinery, Imp. 469
Light oil, Ind. 189
Lignite, Exp. 351
Lime, Ind. 138
Lime hydrate, Ind. 174
Linen, Exp. 354
Linen, Imp. 442
Linen for footwear, Ind. 108
Linen goods, Imp. 429
Linen, Impregnated-Ind. 106
Linen, Jute-, Ind. 111
Linen stuffs, Ind. 106
Linen stuffs, Ind. 111
Linen, Winter-, Ind. 123
Linen, Winter-, Exp. 354
Linenclasps, Ind. 67
Linotype metals, Ind. 218
Linseed oil, Ind. 188
Linseed oil, Imp. 406

Liqueurs, Ind. 81
Liquers essences, Ind. 79
Liquid air, Ind. 190
Liquors, Exp. 306
Liquors, Imp. 379
Lisol, Imp. 416
Lithographic stones, Imp. 403
Litographers, Ind. 158
Local cooperative associations for production and sale 805
Lock smiths articles, Ind. 192
Lock smiths articles, Exp. 356
Locksmith's articles, Imp. 464
Locust bean (carob bean), Exp. 272
Lohsol carbolineum, Ind. 177
Lubricating greases and oils, Ind. 178
Lubricating greases and oils, Exp. 347
Lubricating greases and oils, Imp. 416
Lubricating oils, Exp. 347
Lubricating oils, Imp. 416
Lustre, Ind. 206
Lye, Ind. 177
Machine knives, Ind. 207
Machines for cardboard-factories, Imp. 494
Machines for the industry of alcoholic drinks, Imp. 497
Machinery manufacturers' supplies, Ind. 196
Magnesium ore, Ind. 74
Magnesium ore, Exp. 350
Magnesium sulphate, Ind. 177
Maioliche, Ind. 138
Maize, Exp. 248
Maize, Imp. 369
Malt, Ind. 84
Malterin, Ind. 177
Manganese ore, Ind. 74
Manganese ore, Exp. 350
Manganese superoxyde, Ind. 177
Manufactured cork goods, Ind. 236
Manufactured straw goods, Ind. 236
Manufactured, knit and petty goods, Com. 653
Manufactured wax goods, Ind. 236
Manufactories of fruit ether, Ind. 79
Manure, Artif.-, Ind. 185
Manure, Artif.-, Imp. 409
Manure, Chemical-, Exp. 348
Marble (Tombstons), Ind. 127
Marble, Exp. 337
Marble, Imp. 403
Margarin, Ind. 7
Marl, Exp. 350
Marking ink pads, Ind. 236
Marking (Stamp) inks, Ind. 177
Marl, Ind. 74
Mask, Ind. 155
Mastic, Ind. 165
Mastic, Exp. 344
Materials for industrial railways, Imp. 507
Matches, Ind. 186
Means of preserving casks, Ind. 185
Meat machines, Ind. 215
Meat machines, Imp. 494
Meats and Grease, Ind. 7
Medals, Ind. 221
Medical and Physical apparatuses and instruments, Com. 679
Medical sweets, Ind. 167
Medical sweets, Exp. 345
Medicinal herbs, Exp. 281
Medicinal herbs, Imp. 416
Medicinal soap, Ind. 181
Medicines, Ind. 176
Medicines, Imp. 415
Men and childrens' clothing, Ind. 118
Metal alloys, Ind. 203
Metal counters for dogs, Ind. 212
Metal fancy goods, Ind. 206
Metal goods, Com. 686
Metal lasts for shoes, Ind. 199
Metal polish, Ind. 184
Metal working machines, Imp. 496
Metal-casks, Ind. 191
Metallic stoppers, Ind. 195
Metallisation, Ind. 206
Methyl salicilate, Ind. 178
Methylic alcohol, Ind. 178
Methylic alcohol, Exp. 347
Mill machineries, Ind. 215
Mill machineries, Exp. 358
Mill machineries, Imp. 494
Millet, Exp. 257
Millet, Imp. 371
Milk and milk produces, Exp. 269
Milk and milk products, Com. 590
Milk powder, Ind. 10
Milk powder, Exp. 296
Milk products, Ind. 10
Milk produces, Imp. 370
Milk produces, Exp. 296
Milk products, Com. 590
Mill products, Com. 594
Mills, Ind. 13
Millstones, Ind. 128
Millstones, Exp. 337
Millstones, Imp. 404
Mineral (Earthen) colors, Ind. 166
Mineral colors, Exp. 345
Mineral gases, Ind. 76
Mineral oils, Imp. 421
Mineral oil (bitumen) and mineral gases, Ind. 76
Mineral waters, Ind. 74
Mineral waters, Exp. 306
Mineral waters, Imp. 380
Mining machineries, Imp. 499
Mint f. paper money, Ind. 158
Mirrors, Ind. 151
Mirrors, Imp. 401
Models (dolls, etc.), Ind. 237
Molines, Ind. 105
Morse and Hughes colors, Ind. 178
Mosaic glass, Ind. 150
Mosaic glass, Exp. 343
Mosaic tiles, Ind. 128
Mother of pearl buttons, Ind. 235
Motor-bus enterprises, 761
Motor-cars, spare-parts and accessories, Imp. 508
Motor-cars and accessories, Com. 709
Motor cycles, Imp. 510
Motorcycle side cars, Ind. 212
Motor fire-extinguishers, Ind. 220
Motor saws, Ind. 215
Motorcar bodies, Ind. 199
Motors, Ind. 206
Motors, Imp. 480
Mountings, Ind. 208
Mountings, Imp. 482
Multiplying apparatuses, Imp. 496
Multipplying machines, Com. 684
Munitions, Ind. 211
Muriatic acid, Imp. 414
Music dealers, Exp. 342
Music dealers, Exp. 391
Music dealers, Imp. 391
Music instruments, Exp. 362
Music instruments, Ind. 235
Music instruments, Imp. 512
Musical instruments and accessories, Com. 715
Mustard, Ind. 25
Mustard, Exp. 265
Naftalin, Imp. 417
Nails, Ind. 197
Nails, Exp. 356
Nails and screws, Imp. 469
Nails, Horse-, Exp. 356
Nails, Ships-, Exp. 356
Naphte, Imp. 417
Naphtaline, Ind. 178
National costumes, Exp. 354
Natrium acetate, Ind. 178
Natrium sulphate, Ind. 178
Natural flowers, Com. 616
Neat's foot oils, Ind. 173
Neatsfoot oils, Exp. 347
Neckties, Ind. 119
Neckties, Exp. 352
Needlework-patterns, Ind. 239
Nets, Exp. 353
Natric acid, Imp. 414
Nitrocellulose lacs, Ind. 175
Nitrocellulose lacs, Exp. 347
Nitrogen acid, Ind. 171
Nitrogen, Compressed, Ind. 167
Non alcoholic drinks, Ind. 78
Nürnberg articles, Imp. 437
Nürnberg articles, Com. 716
Nuts, Exp. 270
Oak moss, Exp. 282
Oars, Ind. 69
Oars, Exp. 334
Oats, Exp. 268
Oats, Imp. 374
Office and scholl. supplies, Imp. 394
Office furniture, Ind. 53
Office furniture of iron, Imp. 481
Offset paper, Ind. 155
Oil, Acetone-, Exp. 344
Oil, Axlegrease-, Ind. 188
Oil cake, Ind. 30
Oil cake, Exp. 301
Oil, Castor-, Ind. 188
Oil, Creosote-, Ind. 188
Oil, Creosote-, Exp. 349
Oil, Cod liver-, Imp. 422
Oil, Fusel, Exp. 349
Oil, Gas-, Ind. 188
Oil, Mineral-, Ind. 76
Oil, Linseed-, Ind. 188
Oil, Light-, Ind. 189
Oil paints, Ind. 175
Oil, Rapeseed-, Ind. 188
Oil, Resin-, Ind. 188
Oil seeds, Exp. 283
Oil seeds, Imp. 374
Oil, Sulphur-, Ind. 188
Oil, Sulphur-, Exp. 349
Oil, Vegetable-, Ind. 30
Oil, Vegetable, Exp. 267
Oil, Vegetable-, Imp. 422
Oil, Wood-, Ind. 188
Oils, Denaturalising-, Ind. 189
Oils, Acetone-, Ind. 187
Oils, Automobile-, Ind. 188
Oils, Essential-, Ind. 187
Oils, Essential-, Exp. 349
Oils, Essential-, Imp. 421
Oils f. tanning industries, Ind. 189
Oils f. textile and tanning industries, Ind. 189
Oils, Lubricating-, Exp. 347
Oils, Lubricating, Imp. 416
Oils, Mineral,Imp. 421

Oils, Tar., Ind. 188
Oils, Technical and automobile-, Ind. 188
Oils, White, Ind. 187
Old iron, Exp. 359
Onions and seed onions (pickling onions), Exp. 252
Opium, Ind. 25
Opium, Exp. 282
Optical goods, Imp. 523
Optical goods. Com. 713
Ordinary paper with and without wood fibres, Ind. 155
Organisations cooperatives centrales 804
Organo-therapeutical preparations, Exp. 347
Oriental goods, Exp. 362
Oriental goods, Imp. 523
Orthopedic apparatuses, Ind. 209
Osiers f. basket-making, Ind. 70
Oxen and calves, Exp. 284
Oxydation, Ind. 209
Oxygen gas, Ind. 171
Oysters, Ind. 25
Oysters, Exp. 297
Packing cases, Ind. 63
Packing cases, Exp. 330
Paint and lac spraying equipment, Ind. 191
Paint and lac spraying equipment, Ind. 463
Paints, Exp. 344
Paper, Imp. 392
Paper and cardboard, Com. 700
Paper clips, Ind. 214
Paper, Coloured-, Ind. 152
Paper, Copying-, Ind. 156
Paper, Drawing-, Exp. 343
Paper for banknotes and bonds, Ind. 156
Paper for bibles, Ind. 152
Paper for documents, Ind. 152
Paper for documents, Exp. 342
Paper f. letters, Ind. 156
Paper f. letters, Exp. 342
Paper f. playing-cards, Ind. 156
Paper f. rotary machines, Ind. 156
Paper f. rotary, machines Exp. 343
Paper merchants, Com. 696
Paper, Printing-, Exp. 343
Paper, Wrapping, Ind. 156
Papers with econominal column 812
Papersacks, Ind. 157
Paprika, Exp. 254
Paprika-mills, Ind. 12
Paraffin, Ind. 178
Paraffin, Imp. 417
Parasols, Ind. 236
Parasols, Exp. 361
Parasols, Com. 650
Parasols, Imp. 521
Parasols for gardens, Ind. 238
Parquet flooring, Ind. 55
Parquet flooring, Exp. 330
Pastes and cakes, Ind. 29
Patent pencils, Ind. 237
Paving-stone, Ind. 126
Pawnshop, 752
Pea hullers, Ind. 6
Peas, Exp. 244
Peas, Imp. 365
Pelincovaz, Exp. 306
Pen-cases, Ind. 55
Pencils, Imp. 514
Pens, Ind. 211
Perfumery and cosmetics, Imp. 417
Perfumes, Ind. 179
Perfumes, Com. 649
Permanent exhibitions. 764
Petroleum, Ind. 179
Petroleum, Imp. 418
Petty goods, Imp. 437
Petty goods, Com. 653
Pharmaceutical products, Ind. 168
Pharmaceutical products, Imp. 411
Photographic apparatuses and material, Imp. 516
Physical apparatuses and instruments 679
Physical instruments, Imp. 511
Pig iron, Ind. 222
Pig zinc, Exp. 356
Pigs, Com. 612
Ping, Breeding of-, Ind. 32
Pine cones, Exp. 283
Pine oil, Ind. 179
Pictures, Exp. 343
Pictures, Imp. 396
Pisciculture establishments, Ind. 25
Pitch, Ind. 183
Pitch, Exp. 348
Pitch, Artif.-, Ind. 184
Pitch, Artif-, Exp. 348
Plants for transplanting, Ind. 25
Plate glass, Imp. 399
Plates of plaster, Ind. 139
Plombs, Ind. 211
Plombs, Exp. 358
Ploughs, Ind. 157
Ploughs, Imp. 487
Plywood, Ind. 45
Plywood, Exp. 327
Plywood, Imp. 381
Porcelain, Com. 705
Porcelain goods, Ind. 139
Porcelain goods, Imp. 397
Porcelain goods, pharmaceutical, Ind. 139
Potash, Ind. 180
Potatoes, Exp. 246
Potatoes, Imp. 368
Poultry, Ind. 25
Poultry, Exp. 299
Poultry, eggs, fish and venison, Com. 591
Powder for ink, Ind. 180
Pressed-paper, Exp. 343
Presses for bricks and tiles, Ind. 212
Presses for bricks and tiles, Exp. 358
Principal cooperative head offices 805
Printers supplies, Com. 696
Printer's roller composition, Ind. 183
Printing blocks, Ind. 158
Printing inks, Ind. 166
Printing inks, Exp. 345
Printing inks, Imp. 409
Printing machines, Ind. 214
Printing machines, Imp. 500
Printing offices, lithographers and bookbinders, Ind. 158
Printing paper, Exp. 343
Protective masks, Ind. 238
Public warehouses, 761
Pumps, Imp. 493
Pyrethrum flowers, Exp. 280
Pyrotechnical products, Ind. 179
Quarries, Ind. 125
Quartz sand, Exp. 350
Quartz sand, Ind. 73
Quicksilver, Ind. 76
Quilts, Ind. 104
Quinine (raw), Imp. 414
Radio apparatuses, Ind. 232
Radio apparatuses, Imp. 490
Rags, Exp. 352
Rails and switches, Ind. 218
Railway carriages, Ind. 205
Railway signal supplies, Ind. 213
Railway signal supplies, Exp. 358
Railway sleepers (of beech), Ind. 71
Railway sleepers (of beech), Exp. 335
Railway sleepers (of oak), Ind. 70
Railway sleepers (of oak), Exp. 334
Railway switch and crossing material, Ind. 47
Railway switch, crossing and bridge builders material, Exp. 329
Ranges, Imp. 500
Rapeseed-oil, Ind. 188
Rasps, Ind. 219
Raw Glycerine, Ind. 169
Razor-blades, Ind. 207
Reactions for analyses, Ind. 180
Ready-made clothing for ladies and gentlemen, Com. 651
Reed stucco, Ind. 68
Reeds, Exp. 363
Refineries for precious metals, Ind. 212
Refrigerators, Ind. 215
Refrigerating machineries, Imp. 499
Relief pictures, Ind. 156
Religious articles, Ind. 234
Religious articles, Imp. 515
Resin, Imp. 419
Resin oil, Ind. 188
Ribbens, Cotton and wool, Ind. 112
Ribbons, Sillk-, Ind. 112
Ribbons, Shoe-, Ind. 115
Rice hullers, Ind. 6
Riceflour, Exp. 243
Road making machinery, Imp. 494
Road rollers, Imp. 504
Rolled iron, Exp. 359
Rolled wire, Ind. 222
Roofing and iron lacs, Ind. 180
Roofing and iron lacs, Exp. 347
Roofing cardboard, Ind. 174
Roofing cardboard, Exp. 345
Rope, Ind. 113
Rope, Com. 673
Rope and twine, Imp. 450
Rubber and wax cloth, Imp. 436
Rubber Sheets, Ind. 237
Rubbing brushes, Ind. 234
Rugs, Ind. 103
Rugs for carts and carriages, Ind. 108
Rulers and triangles Ind. 62
Rulers and triangles Exp. 330
Rum, Imp. 380
Rum and cognac, Ind. 87
Rum and cognac, Exp. 308
Rum and liqueur essences, Ind. 79
Rye, Imp. 372
Rye, Exp. 263
Sacks, Ind. 115
Sacks, Imp. 426
Sacks, Com. 673
Sacred objects of wood, metal and textiles, Ind. 233
Saddlery, Ind. 96
Saddler's supplies, Com. 695
Salami, Exp. 289
Salep, Exp. 282
Salpetre and artif, manure, Imp. 409
Saltmills, Ind. 13
Salts, Stone-, Ind. 74
Sand, Ind. 128
Sand for founderies, Ind. 129
Sand for founderies, Exp. 338
Sandals, Exp. 342
Sanitary rubber

goods, Ind. 235
Sapocresol, Ind. 181
Sausages and salami, Exp. 289
Sawing and planing mills, Ind. 55
Savings banks, 731
Saws, Ind. 211
Scales and balances, Ind. 219
Scales (balances) and weights, Imp. 513
School supplies, Imp. 394
Schoolstates and slatepencils, Ind. 239
Screws, Ind. 217
Screws, Exp. 358
Screws, Imp. 469
Sculptured stones, granite, marble (tombstones), etc. Ind. 127
Sea fishes, Exp. 302
Seagrass, Imp. 522
Sealing wax, Ind. 179
Sealing wax, Exp. 347
Sebacic acid, Ind. 171
Seed, Exp. 265
Seed, Imp. 373
Seed, Com. 605
Seed, cleaning establishments, Ind. 2
Seed onions (pickling onions), Exp. 252
Semi-manufactured iron goods, Ind. 222
Serge, Ind. 110
Serum, Humanic, Ind. 183
Serum, Humanic, Exp. 348
Serum, Veterinary, Ind. 183
Serum, Veterinary, Exp. 348
Sewing machines, Exp. 358
Sewing machines, Imp. 500
Sewing machines, Com. 684
Sewing silk, Ind. 111
Shawl fringes, Ind. 109
Shawls, Ind. 124
Shawls, Berlin, Ind. 120
Sheep and goats, Exp. 297
Shelled almonds, Exp. 270
Ship and boat building, Ind. 140
Shiping agents, 774
Ships nails, Exp. 356
Shoe finishing ink, Ind. 167
Shoe polish (Blacking and shoe dressing), Ind. 175
Shoe polish (Blacking and shoe dressing), Exp. 347
sing), Exp. 347
Shoe ribbons (Laces), Ind. 115
Shoe uppers, Ind. 96
Shoes, Ind. 92
Shoes (Boots), Exp. 338
Shoes (Boots), Com. 636
Shoes, Cloth and felt, Ind. 116
Shutters, Ind. 212
Sieves, Exp. 363
Sieves and strainers, Ind. 238
Silk and art. silk stuffs, Ind. 111
Siik and wool for millsieves, Imp. 445
Silk, Artif., stuffs, Ind. 111
Silk, crude, Ind. 111
Silk, Crude, Exp. 354
Silk-culture co-operative associations. 808
Silk goods and silk yarn, Imp. 445
Silk paper, Ind. 157
Silk paper, Exp. 343
Silk ribbons, Ind. 112
Silk, Sewing, Ind. 111
Silk yarn, Imp. 445
Silver goods, Ind. 220
Silver goods, Imp. 505
Silver goods, Exp. 358
Solver ware, Com. 711
Skins (Leather), Exp. 340
Skins (Leather), Imp. 387
Slate, Ind. 129
Slatepencils, Ind. 239
Sluices, Ind. 219
Small boards for window- blinds, Ind. 34
Small shrot, Ind. 213
Smelteries, Ind. 218
Smithy bellows, Ind. 237
Smoked meat, Com. 592
Smoked meat and grease, Exp. 292
Soap, Ind. 182
Soap, Exp. 348
Soap, Medicinal, Ind. 181
Soap, Technical, Ind. 181
Soap, Toilet, Ind. 181
Soap, Toilet, Exp. 348
Socks, Ind. 116
Soda ammoniac, Ind. 184
Soda, ammoniac, Exp. 348
Soda, Caustic, Ind. 184
Soda, Caustic, Exp. 348
Soda Crystal, Ind. 184
Soda Crystal, Exp. 348
Soda water, Ind. 88
Soda water manufacturing machines, Ind. 215
Soda water manufacturing machines, Exp. 358
Soda water manufacturing machines, Imp. 497
Softwood sawn goods (constructional timber), Exp. 317
Soldering material, Ind. 214
Sole leather, Exp. 338
Solvents, Ind. 185
Solvents, Exp. 348
Sorgo straws, Exp. 363
Sorting machines f. apples and potatoes, Ind. 54
Soup-extract, Ind. 3
Southern fruits and vegetables, Imp. 366
Spawn, Exp. 302
Spindles for circular saws, Ind. 220
Spirits, Com. 617
Spirit of salt of amoniac, Imp. 419
Spirit of wine, Ind. 91
Sponge cloths, Ind. 105
Sponges, Exp. 363
Spoons, Ind. 199
Spoons, Exp. 357
Sporting goods, Imp. 524
Sporting goods, Com. 721
Stamps and engravers produces, Ind. 164
Stamps knives, Ind. 207
Stamps (Moulds) for metal manufacture, Ind. 199
Starch, Ind. 27
Starch, Exp. 267
Starch, Imp. 374
Stationeries, Ind. 153
Stationeries, Exp. 342
Stationeries, Imp. 394
Staves, Ind. 46
Staves, Exp. 327
Steam boilers, Ind. 201
Steam boilers, Imp. 476
Steam-navigation companies. 770
Steamturbines, Imp. 504
Steel, Exp. 356
Steel and steel goods, Ind. 195
Steel and steel goods, Imp. 468
Steel goods, Imp. 468
Steel nibs, Ind. 195
Stencils, Ind. 157
Stencils, Imp. 396
Sticks, Exp. 331
Sticks of beech wood and others, Ind. 67
Stock-breeding, Ind. 32
Stocking and socks, Ind. 116
Stone, marble and articles of marble, Imp. 403
Stone nut buttons, Ind. 235
Stones, Exp. 337
Stonesalt, Ind. 74
Stoneware, Ind. 137
Stoneware pipes, Imp. 403
Stoppers, Wooden, Ind. 34
Stoves and ranges, Imp. 500
Stoves of clay, Ind. 138
Strainers, Ind. 238
Straw, Exp. 265
Straw, Com. 605
Straw hats, Ind. 125
Straw hats, Exp. 354
Stuff buttons, Ind. 235
Sucking pumps and syringes, Ind. 214
Sugar, Exp. 266
Sugar factories and refineries, Ind. 27
Sugarbeet-chips, Exp. 264
Sulphate of copper, Ind. 169
Sulphate of copper, Imp. 411
Sulphate of iron, Ind. 169
Sulphur, Imp. 419
Sulphur oil, Ind. 188
Sulphur oil, Exp. 349
Sulphur preparations, Ind. 185
Sulphuric acid, Ind. 171
Sulphuric acid, Exp. 346
Sulphuric acid, Imp. 414
Sumac, Exp. 282
Superhosphate and other artif, manure, Ind. 185
Superphosphate and other chemical manure, Exp. 348
Surgical bandage, Ind. 115
Surgical bandage, Imp. 450
Surgical instruments, Ind. 199
Surgical instruments, Imp. 512
Surveying instruments, Ind. 199
Sweets, Ind. 1
Sweets, Exp. 359
Sweets, Medical, Ind. 167
Swines, Exp. 302
Switches, Ind. 218
Switches, Ind. 205
Syringes, Ind. 214
Syringes, Exp. 358
Syringes and pumps, Imp. 493
Syrup, Ind. 27
Table covers, Imp. 474
Tailor's requisites and supplies, Com. 693
Tallow, Ind. 237
Tallow, Exp. 362
Tallow, Imp. 522
Tan, Ind. 68
Tan Exp. 332
Tanks, Ind. 212
Tannin, Exp. 349
Tannin and other tanningextracts, Ind. 186
Tanning extracts, Imp. 410
Tar, Imp. 412
Tar, Coal-, Ind. 170
Tar, Coal-, Exp. 345
Tar oil, Ind. 188
Tar oils for impregnating, Ind. 188
Tar, Wooden-, Ind. 170
Tar, Wooden-, Exp. 345
Tartar, Exp. 349
Tartaric acid, Imp. 415
Technical and automobile oils, Ind. 188
Technical glass, Imp. 399
Technical instruments, Ind. 199

BIBLE PRINTING MADE BY SMITH & MEYNIER PAPER MILLS LTD., SUŠAK

Technical instruments, Imp. 473
Technical soap, Ind. 181
Technical supplies, Com. 681
Technical wood, Exp. 313
Telegraph and telephone supplies, Imp. 503
Telegraph poles, Impregnated-, Ind. 68
Telegraph poles, Exp. 332
Telephone supplies, Imp. 503
Terra cotta, Ind. 139
Tetraedrite, Ind. 74
Thread, Ind. 104
Thread, Imp. 437
Thread buttons, Ind. 235
Thread for gold-embroidery, Ind. 109
Tiles, Ind. 132
Tiles and bricks, Exp. 336
Tin, Imp. 478
Tin, Imp. 476
Tin boxes, Ind. 201
Tin buttons, Ind. 235
Tin gods, Exp. 357
Tin goods and tin ware, Ind. 203
Tin work, Ind. 158
Tinfoil, Imp. 479
Tinfoil capsules, Ind. 236
Tinned fish, Ind. 5
Tinned meat, Ind. 5
Tinplates for roofs, Ind. 211
Tipwaggons, Ind. 220
Tobacco-factories, Ind. 3
Toilet soap, Ind. 181
Toilet soap, Exp. 348
Tombstones, Ind. 127
Tollagents, 759
Tools f. crafts, Exp. 356
Tools for industries and crafts, Ind. 190
Tooth picks, Exp. 313
Toothpicks, Ind. 34
Tops for soda-water syphons, Ind. 199
Tops for soda-water siphon, Imp. 473
Tourist offices. 775
Toys, Ind. 236
Toys, Exp. 361
Toys Imp. 520
Tovote grease, Ind. 187
Trade tools, Imp. 459
Transformers, Ind. 232
Transformers f. motorcars, Ind. 232
Transmissions, Ind. 218
Transmissons supplies, Ind. 197
Traverses, Imp. 506
Tricot stuffs, Ind. 112
Triangles, Ind. 62
Trimmings, Ind. 108
Trimming ware, Exp. 351
Trioxide of antimony Exp. 349
Trousering, Ind. 103
Tramway, Ind. 218
Triangles, Exp. 330
Tricotages, Com. 653
Trousering. Exp. 352
Turnery goods, Ind. 68
Transmissons, Imp. 504
Tubes, Imp. 466
Tubs, Ind. 33
Tubes, Ind. 219
Tubes, Ind. 195
Turbines, Ind. 219
Turbines, Exp. 358
Turnery goods, Imp. 383
Turpentine, Imp. 420
Turpentine, Ind. 187
Turret clocks Ind. 213
Twine, Ind. 113
Twine, Imp. 450
Twine, Com. 673
Twofold impregnated roofing-felt, Ind. 174
Typpewriter-ribbon. Ind. 240
Typewriters, calculating, multiplying and book-keeping apparatuses, Imp. 496
Typewriters, calculating, multiplying, book-keeping apparatuses and sewing machines, Com. 684
Ultramarine, Imp. 421
Umbrella-handles, Ind. 234
Umbrellas-handles, Exp. 361
Umbrellas and parasols, Ind. 236
Umbrellas and parasols, Com. 650
Umbrellas and parasols, Imp. 521
Umbrellas and parasols, Exp. 361
Underclothing, Ind. 123
Underclothing (Linen) Exp. 354
Underclothing (Linen, Imp. 442
Undertaker's goods Ind. 238
Undertaker's goods Exp. 362
Undertakings for lending special railway wagons 774
Unpoisonous colors, Imp. 408
Unwrought iron, Exp. 359
Undulating cardboard, Ind. 155
Upholster's supplies, Com. 696
Upholstery webs, Imp. 444
Upholstery material, Ind. 112
Vanilla sugar, Ind. 27
Various meat produces, Exp. 267
Varnish, Ind. 168
Vaseline, Ind. 189
Vaseline, Imp. 423
Varnish, Exp. 345
Varnish, Imp. 406
Vegetable conserves, Exp. 270
Vegetables, Com. 608
Vegetable oil, Ind. 30
Vegetable oil, Exp. 267
Vegetable oil, Imp. 422
Vegetables (fresh), Exp. 257
Veined maple, Ind. 47
Velvets, Ind. 97
Velvets, Imp. 425
Velvet cords, Ind. 104
Veneered seats, Exp. 328
Veneers, Ind. 46
Veneers, Exp. 328
Veneers, Imp. 382
Venison, Com. 591
Ventilating apparatuses, Imp. 482
Ventilators, Ind. 220
Vessels, Ind. 211
Vessels, Aluminium and enamelled-, Imp. 488
Vessels, Enamelled-, Ind. 212
Vessels, Earthen- and stone-, Ind. 139
Vetch Exp. 248
Vetch for cattle, Exp. 243
Vetch for cattle, Imp. 365
Veterinary articles, Ind. 189
Veterinary articles, Exp. 349
Veterinary serum, Ind. 183
Veterinary serum, Exp. 348
Vinegar, Ind. 87
Vinegar, Exp. 308
Wadding, Exp. 355
Wadding and watelin, Ind. 114
Wadding and watelin, Imp. 450
Wadding (cotton wool) and surgical bandage, Imp. 450
Wagonnettes, Imp. 511
Wallpaper and brocade paper, Ind. 157
Wallpaper, Imp. 396
Washing-blue, Ind. 179
Washing machines, Imp. 490
Watches, Imp. 492
Watches, Com. 711
Wateline, Ind. 114
Wateline, Imp. 450
Waterproof clothing, Ind. 117
Waterproof clothing, Exp. 352
Waterproof clothing, Imp. 428
Waterproof clothing, sacks, rope and twine, Com. 673
Wax, Imp. 423
Wax cloth, Imp. 436
Weaved scarfs, Ind. 120
Weights, Ind. 219
Wheat, Exp. 257
Wheat, Imp. 372
Whetstones, Ind. 125
Whetstones, Imp. 402
Whip handles, Exp. 313
Whips, Ind. 92
Whisks, Exp. 360
White and green clay, Ind. 73
White and green clay, Exp. 350
White cardboard, Exp. 342
White cement, Imp. 403
White oils, Ind. 187
Wick for lamps, and lighters, Ind. 102
Wickerware furniture, Ind. 54
Wine. Ind. 89
Wine, Exp. 308
Wine, beer and spirits, Com. 617
Window blind rollers, Ind. 62
Window blind rollers, Exp. 330
Window-glass, Ind. 151
Winter linen, Ind. 123
Winter-linen, Exp. 354
Wire, Imp. 507
Wire tencings, Ind.
Wire mattresses, Ind. 219
Wire mattresses, Exp. 358
Wire netting, Imp. 487
Wire ropes. Imp. 504
Wire ropes of steel, Ind. 219
Wire ropes of copper and steel, Ind. 219
Wire works, Exp. 359
Wire works and fencings. Ind. 223
Wooden and basket-ware, Com. 635
Wood boxes, Ind. 49
Wood buttons, Ind. 234
Wood cement, Ind. 184
Wood cement, Exp. 348
Wood coffins, Ind. 64
Wood for aeroplanes, Ind. 32
Wood for building railway carriages, Ind. 45
Wood f. building railway carriages, Exp. 327
Wood f. cellulose Ind. 45
Wood f. cellulose, Exp. 327
Wood for mines, Ind. 45
Wood for mines, Exp. 327
Wood f. sieves, Ind. 54
Wood handles, Ind. 45
Wood oil, Ind. 188
Wood paving, Ind. 48

ria, Esp. 362
Articoli da panierai, Com. 635
Articoli di celluloide, Ind. 236
Articoli di cemento, Esp. 336
Articoli di cera, Ind. 236
Articoli di cuoio, Com. 641
Articoli di cuoio per sport, Ind. 96
Articoli di fantasia in cuoio, Esp. 338
Articoli di ferro e di metallo, Com. 686
Articoli di ferro, Ind. 223
Articoli di gomma, Ind. 235
Articoli di gomma, Esp. 361
Articolli di gomma, Imp. 519
Articoli di latta, Esp. 357
Articoli di legno e da panierai, Com. 635
Articoli di lusso, Imp. 517
Articoli di moda, Imp. 441
Articoli di paglia, Ind. 236
Articoli di plombo, Imp. 483
Articoli di porcellana per farmacie, Ind. 139
Articoli di pubblicità, Imp. 524
Articoli di rafia, Ind. 236
Articoli di resina artificiale per reclâme, Ind. 238
Articoli di serramenti, Imp. 464
Articoli di sport e ginnastica in legno, Ind. 64
Articoli di sughero, Ind. 236
Articoli elettrotechnici, Imp. 470
Articoli igienici di gomma, Ind. 235
Araticoli in legno, metallo e panno per chiese Ind. 233
Articoli per cucina, Ind. 201
Articoli per frizioni, Ind. 103
Articoli per fucine, Ind. 192
Articoli per imprese funebri, Esp. 362
Articoli per magnani, Esp. 356
Articoli ortopedici, Ind. 209
Articoli ottici, Imp. 523
Articoli per palombari, Imp. 492
Articoli per pompieri, Ind. 212
Articoli per sellai, Ind. 96
Articoli sportivi, Imp. 524
Articoli sportivi, Com. 721
Articoli veterinari, Esp. 349
Ascensori e trasportatrici, Ind. 197
Ascensori e trasportatrici, Imp. 469
Asfalto, Imp. 405
Asfalto e bitume, Imp. 402
Asfalto e mastice, Ind. 165
Asfalto e mastice, Esp. 344
Assali, Imp. 486
Attaccapanni, Ind. 70
Attaccapanni, Esp. 334
Attrezzi di legno per agricoltori ed artigiani, Esp. 330
Attrezzi pescherecci, Esp. 362
Attrezzi rurali, Esp. 357
Attrezzi rurali, Imp. 484
Automobili, parti ed accessori per automobili, Imp. 508
Automobili, parti ed accessori per automobili, Com. 709
Aratri, Imp. 487
Arazzi, Esp. 351
Avena, Esp. 268
Avena, Imp. 374
Azoto compresso, Ind. 167
Azzurro per bucato, Ind. 179
Bambole (Busti) Lid 237
Banche e casse di risparmio, 731
Bare e traverse di ferro, Imp. 506
Bastoni, Esp. 331
Bastoni di faggio ed altri, Ind. 67
Batterie ed elementi, Ind. 223
Bauxte, Ind. 72
Bauxite, Esp. 350
Bazari, Com., 716
Becchi di sifone, Ind. 199
Becchi di sifone, Imp. 473
Benzina, Ind. 165
Benzina, Imp. 405
Benzolo, Ind. 165
Benzolo, Esp. 344
Benzolo, Imp. 406
Berretti, Ind. 117
Bereti, Imp. 448
Bestiame Allevamento di-, Ind. 32
Bestiame bovino e maiali, Com. 612
Bevande senz'alcool, Ind. 78
Biacca di zinco, Ind. 167
Biancheria, Ind. 123
Biancheria, Esp. 354
Biancheria, Imp. 442
Biancheria d' inverno, Ind. 123
Biancheria d' inverno, Esp. 354
Bicchieri, Esp. 343
Biciclette. Ind. 197
Biciclette, Esp. 356
Biciclette, Com. 710
Biciclette, Imp. 509
Bicicli o tricicli per bambini, Ind. 197
Bigliardi, Ind. 33
Bilancie, Ind. 219
Bilancie e pesi, Imp. 513
Birra, Esp. 306
Birra e malto, Ind. 84
Biscotti, Ind. 29
Bitume, Imp. 402
Blocks da controlo Ind. 152
Bocchini, Ind. 233
Bocchini, Esp. 359
Borace, Ind. 167
Bottame, Ind. 33
Bottame, Esp. 313
Botti di ferro, Ind. 191
Bottiglie per droghe, Esp. 343
Bottiglie per droghe, Esp. 343
Bottoni, Esp. 361
Bottoni di corna, Ind. 235
Bottoni di filo, Ind. 235
Bottoni di frutto, Ind. 235
Bottoni di latta, Ind. 235
Bottoni di legno, Ind. 234
Bottoni di madreperla, Ind. 235
Bottoni di stoffa, Ind. 235
Bovi e vitelli, Esp. 284
Bozzoli di seta, Esp. 363
Bretelle, Esp. 353
Bretelle, legacibusti, cinture, sudanti, grembiuli ecc., Ind. 121
Brichette, fabbriche di-, Ind. 72
Budella, Ind. 233
Budella, Exp. 359
Budella, Imp. 514
Burro di cacao, Ind. 3
Buste, Ind. 155
Buste e carta da lettere, Esp. 342
Busti Ind. 121
Busti (bambole ecc), Ind. 237
Busti di salvataggio, Ind. 238
Cacao, Ind. 2
Caffè senza caffeina, Ind. 3
Calamai, Ind. 237
Calce, Ind. 138
Calce, Esp. 337
Calce carbolata, Ind. 170
Calce di legno, Ind. 167
Calce di legno, Esp. 347
Calciocianamide, Ind . 170
Calciocianamide, Esp. 345
Caldaie, Ind. 201
Caldaie, Imp. 476
Caldaie di rame, Ind. 200
Caldaie di rame, Esp. 356
Calzature, Ind. 92
Calzature, Esp. 338
Calzature, Imp. 383
Calzature, Com. 636
Calze, Ind. 116
Carbolineum, Imp. 412
Campane, Ind. 221
Campane, Esp. 358
Campanelle per bestiame, Ind. 221
Campanelle per bestiame, Esp. 358
Campane per cappelli, Ind. 125
Campane per cappelli, Esp. 354
Campioni per lavori a mano, Ind. 239
Canapa, Ind. 104
Canapa, Esp. 352
Canapa pettinata, Esp. 353
Candele, Ind. 186
Canna, Esp. 363
Cappelli, Ind. 124
Cappelli di feltro, e campane per cappelli, Esp. 354
Cappelli di paglia, Esp. 354
Cappeli, di paglia, Ind. 125
Cappelli di peli di coniglio, Esp. 354
Cappelli e berreti, Imp. 448
Cappelli per signori e per signore, Com. 675
Capre, Esp. 297
Capsule di gelatina, Ind. 190
Capsule di stagnola, Ind. 236
Carbolineum, Ind. 170
Carbolineum, Esp. 345
Carbon fossile, coke e mattonelle, Imp. 521
Carbone, Esp. 350
Carbone, Com. 624
Carbone di legno, Ind. 68
Carbone di legno, Esp. 332
Carbone di legno di tiglio distillato, Ind. 69
Carbone di legno di tiglio distilato Esp. 334
Carbone, Miniera di-, Ind. 75
Carburo di calcio, Ind. 170
Carburo di calcio, Esp. 345
Carne affumicata o grasso, Esp. 292
Carne fresca, Esp. 294
Carne, Prodotti di-, Ind. 7
Carni conservate, Esp. 289
Carrozzelle per motociclete, Ind. 212
Carrette di ferro,

BIBLE PRINTING MADE BY SMITH & MEYNIER PAPER MILLS LTD., SUŠAK

Ind. 218
Carrozzerie, Ind. 48
Carrozzerie per automobili, Ind. 199
Carrube, Esp. 272
Carta, Imp. 392
Carta broccato, Ind. 157
Carta compressa, Esp. 343
Carta comune con e senza fibre di legno, Ind. 155
Carta con e senza fibre di legno, Ind. 155
Carta copiativa, Esp. 343
Carta crep, Ind. 154
Carta d'imballaggio, Esp. 343
Carta da disegno, Esp. 343
Carta da documenti, Esp. 342
Carta di impacco, Ind. 156
Carta da lettere, Ind. 156
Carta da lettere, Esp. 342
Carta da sigarette, Ind. 152
Carta da sigarette, Esp. 342
Carte di valore, Ind. 156
Carta e cartonaggi, Com. 700
Carta eliografica, Ind. 152
Carta eliografica, Ind. 342
Carta in rotoli, Esp. 343
Carta indaco, Ind. 152
Carta indaco, Esp. 342
Carta offset, Ind. 155
Carta per banconote e carte di valore, Ind. 156
Carta per bibbie, Ind. 152
Carta per copiare, Ind. 156
Carta per documenti, Ind. 152
Carta per la stampa, Esp. 343
Carta per macchine rotatrici, Ind. 156
Carta seta, Ind. 157
Carta seta, Esp. 343
Carta per carte da gioco, Ind. 156
Carte colorate, Ind. 152
Cartolerie, Com 696
Cartocci, Esp. 342
Cartoci (di carta), Ind. 157
Cartonaggi, Ind. 153
Cartonaggi, Com. 700
Cartone, Esp. 342
Cartone al catrame per tettoie, Esp. 345
Cartone bianco, Esp. 342
Cartone catramato doppiamente impregnato, Ind. 174
Cartone cuoio, Ind. 154
Cartone ondulato, Ind. 155
Cartoni catramati, Ind. 174
Cartoni fantasia, Ind. 153
Cartoteca, Esp. 342
Cascami di cotone, Imp. 429
Cascami di lana e di cotone, Imp. 429
Case di legno, Ind. 49
Caseina, Ind. 170
Casse automatiche per risparmio, Ind. 192
Casse d' imballaggio di legno e parti di casse, Esp. 330
Casse di legno, Ind. 63
Casse di risparmio, 731
Casse mortuaire, Ind. 64
Casseforti di ferro, Ind. 192
Casseforti di ferro, Imp. 464
Castagne selvatiche, Esp. 281
Catene, Ind. 203
Catene, Imp. 478
Catene di ferro, Esp. 357
Catra asciugante, Ind. 238
Catrame, Imp. 412
Catrame del carbon fossile, Ind. 170
Catrame del carbon fossile, Esp. 345
Catrame di legno, Ind. 170
Catrame di legno, Esp. 345
Cavalli, Esp. 290
Cavalli, Com. 615
Cave di pietra, Ind. 125
Cavi, Ind. 232
Cavoli, Esp. 251
Chetone, Ind. 170
Chetone, Esp. 346
Chincaglierie, di ferro, Esp. 357
Chincaglierie, di Norimberga, Imp. 437
Chincaglierie e merci di Norimberga, bazari, Com. 716
Chingaglierie in cuoio, Ind. 95
Chincaglierie in cuoio, Imp. 384
Chiodi, Ind. 197
Chiodi, Esp. 356
Chiodi d'ottone per costruzioni navali, Ind. 198
Chiodi da cavallo, Esp. 356
Chiodi di legno, Ind. 48
Chiodi di rame e d'ottone per costruzioni navali, Ind. 198
Chiodi e viti metalliche, Imp. 469
Chiodi per chalzolai, 198
Chiodi per navi, 356
Chiodini di legno, Esp. 329
Chiodini per disegno, Ind. 197
Chiuse, Ind. 219
Cellofana, Imp. 389
Celluloide, Imp. 409
Cellulosa, Ind. 152
Cellulosa, Esp. 342
Cemento, Ind. 131
Cemento, Esp. 336
Cemento bianco, Imp. 403
Cemento di resine, Ind. 184
Cemento di resina, Esp. 348
Ceneri d'ossa, Ind. 173
Centrali elettriche, Ind. 224
Cera, Imp. 423
Cera d'api, Esp. 291
Ceralacca, Ind. 179
Ceralacca, Esp. 347
Ceramiche, Imp. 404
Cerchi per botti e casse, Ind. 54
Cerchi per vagli, Ind. 54
Ceste e panieri, Ind. 48
Cicoria, Esp. 361
Cicoria e surrogati di caffè, Ind. 5
Ciera e lustro per pavimenti, Ind. 189
Cinghie di cuoio, Esp. 342
Cinghie di cuoio, Imp. 389
Cinghie di cuoio ed articoli per sellai, Ind. 96
Chingie di transmissione, Ind. 96
Cinture, Ind. 121
Cinture e busti di salvataggio, Ind. 238
Cioccolata e cacao, Ind. 2
Cipolla e cipolletta, Esp. 252
Cipolletta, Esp. 252
Cliché, Ind. 158
Cloroformio, Imp. 415
Cluoro di calce, Ind. 172
Coccole di ginepro, Imp. 365
Coccole di ginepro, Esp. 280
Cocks, Esp. 346
Cocuzzi per cappelli, Imp. 427
Cognac, Ind. 87
Cognac, Esp. 308
Coke, Ind. 172
Colla, Ind. 177
Colla, Esp. 349
Colla forte. Ind. 187
Colofonia, Imp. 415
Coloniali, Imp. 374
Coloniali e drohge, Com. 525
Colori, Esp. 344
Colori ad olio, Ind. 175
Colori atossici, Imp. 408
Colori chimici, Ind. 166
Colori contro ruggine, Ind. 167
Colori contro ruggine, Esp. 345
Colori di stampa, Esp. 345
Colori da stampa, 409
Colori, lacche, vernici ed olio di lino, Imp. 406
Colori Morse e Hughes, Ind. 178
Coltelli, Ind. 207
Coltelli per stampi, Ind. 207
Commercio della lana, Com. 674
Compressori, Ind. 200
Commissioni, 723
Compressori stradali, Imp. 504
Concimi artificiali, Esp. 348
Concimi artificiali, Imp. 409
Confetti medicinali, Esp. 345
Confezioni da donna, Ind. 119
Confezioni da donna e da fanciulii, Imp. 428
Confezioni da uomo, Imp. 427
Confecioni da uomo e per fanciulli, Ind. 118
Confezione di carta, Esp. 342
Confezione di carta, Imp. 394
Conserve di carne, Ind. 5
Conserve di frutta e di leguni, Esp. 270
Conserve di frutta e verdure, Ind. 6
Conserve di pesce, Ind. 5
Cooperative artigianesche operaie ed industriali 808
Cooperative centrali principale 805
Cooperative granarie 806
Cooperative lokali di produzione (industriali ed industriali) 805
Cooperative per l'industria del latte e del formaggio 805
Cooperative per l'industria di olii vegetali 808
Cooperative per l'industria ed il commercio delle frutta 807
Cooperative per la cultura dei bozzoli da seta 808
Cooperative per la cultura del luppolo 808
Cooperative per la cultura del papavero 808
Cooperative per la cultura del riso 807
Cooperative per la cultura del tabacco 808
Cooperative per la cultura e l'industria di rosma-

Lavorazioni in cemento, Ind. 131
Lavorazioni in pelliccia, 119
Lavorazioni metalliche di chincaglieria, Ind. 206
Lavori artificiali di inventramento. 151
Lavori da falegname, Com. 634
Lavori da falegnameria, Ind. 65
Lavori in carta pesta, Ind. 153
Lavori in carta, Ind. 153
Lavori in marmo, Imp. 403
Legacci, Ind. 121
Legature di libri, Ind. 158
Leghe metalliche, Ind. 203
Legna d'ardere, Ind. 39
Legna d'ardere, Esp. 321
Legna d'ardere, legname da costruzione e carbone, Com. 624
Legname da costruzione e tecnico, Esp. 313
Legname per cellulosa, Ind. 45
Legname per la costruzione di scambi ferroviari e di ponti, Esp. 329
Legname per la costruzione di vagoni ferroviari, Esp. 327
Legname per miniere, Ind. 45
Legname per miniere, Esp. 327
Legname sedalo duro. Esp. 324
Legname tecnico, Esp. 313
Legno compensato, Ind. 45
Legno compensato, Esp. 327
Legno compensato, Imp. 381
Legno di bosso, Imp. 383
Legno dolce da construzione segato, Ind. 35
Legno duro segato, Ind. 41
Legno impregnato da costruzione di tutte le qualità, Ind. 47
Legno per aeroplani, Ind. 32
Legno per cellulosa, Esp. 327
Legno per ponti e scambi ferroviari ,Ind. 47
Legno per vagoni ferroviari, Ind. 45
Legumi (freschi) Esp. 257
Legumi, Imp. 366
Legumi, Com. 608
Lenticchie, Esp. 251
Lenticchie, Imp. 370
Librerie e cartolerie, Com. 696
Listini dei corsi 812
Libri, Esp. 342
Libri, Imp. 390
Lievito, Ind. 6
Lievito, Esp. 251
Lignite, Esp. 351
Liquori, Esp. 306
Liquori, Ind. 81
Liquori, Imp. 379
Lisciva, Ind. 177
Lisolo, Imp. 416
Litografie, Ind. 158
Locomotive, vagoni e scambi ferroviari, Ind. 205
Lohsol carbolineum, Ind. 177
Lubrificanti, Imp. 416
Lucignoli per lucerne ed accenditori, Ind. 102
Luppolo, Esp. 281
Lustro per pavimenti, Ind. 189
Macchine agricole, Ind 216
Macchine agricole, Esp. 358
Macchine agricole, Imp. 498
Macchine calcolatrici, Com. 684
Macchine agricole, Com. 681
Macchine di cucire, Esp. 358
Macchine da contabilità, Com. 684
Macchine di cucire, Imp. 500
Macchine da scrivere, calcolatrici, duplicatrici e per contabilità, Imp. 496
Macchine da cucire, da scrivere, calcolatrici, duplicatrici e da contabilità, Com. 694
Macchine frigorifiche, Imp. 499
Macchine da scrivere, Com. 684
Macchine frigorifere, Imp. 499
Macchine duplicatrici, Com. 684
Macchine per apuntare, Ind. 215
Macchine industriali ed agricoli e forniture tecniche, Com. 681
Macchine per carne, Ind. 215
Macchine per carne, Imp. 494
Macchine per contabilià, Imp. 496
Macchine per costruzioni di strada, Imp. 494
Macchine per la fabbricazione di acqa di soda, 497
Macchine per fabbriche di cartonaggi, Imp. 494
Macchine per gelaterie, Ind. 216
Macchine per latterie, Imp. 494
Macchine per la fabbricazizone di acqua di soda, Ind. 215
Macchine per la fabbricazione d'acque gassose, Esp. 358
Machine per l'industria dell'alcool, Imp. 497
Macchine per lavorazione dei metalli, Imp. 496
Macchine per la lavorazione del legno, Imp. 496
Macchine per maglierie, Imp. 497
Macchine per miniere, Imp. 499
Macchine per molini, Ind. 215
Macchine per molini, Imp. 494
Macchine per molini, Esp. 358
Macchine per panettieri, Ind. 211
Macchine per panifici, Imp. 494
Macchine per selezionamento di mele e patate, Ind. 54
Macchine per segherie e per lavorazione del legno, Ind. 215
Macchine tipografiche, 214
Macchine tipografiche, Imp. 500
Macinazione tostatura di caffe Ind. 12
Macchine per molini, Ind. 128
Macchine per molini, Esp. 337
Macchine per molini, Imp. 404
Magazzini generali, 761
Maglierie, Ind. 112
Maglierie, Ind. 121
Maglierie, Com. 653
Maglierie, Esp. 354
Maglierie, mercerie e chincaglierie di Norinberga, filo di cucire, Imp. 437
Magnesite, Esp. 350
Maiali, Com. 612
Maioliche, Ind. 138
Malta artificiale, Ind. 129
Malta artificiale, Imp. 405
Malterin, Ind. 177
Malto, Ind. 84
Mandorle dolci sgusciate, Esp. 270
Manganese, Minerale di-, Ind. 74
Manganese, Minerale di-, Esp. 350
Manici per ombrelli, Ind. 234
Manici per ombrelli, Esp. 361
Manici per scope, Ind. 45
Manici per scope, Esp. 327
Maniffature, mercerie e maglierie, Com. 653
Mantici per fabbri, Ind. 237
Marche per cani, Ind. 212
Margarina, Ind. 7
Marmelade, Ind. 7
Marmelade, Esp. 270
Marmi, Imp. 403
Marmo, Esp. 337
Marmo (tombe ecc.), Ind. 127
Marmo artificiale, Ind. 129
Marna, Ind. 74
Marna, Esp. 350
Massa ettografica, Ind. 179
Maschere, Ind. 155
Maschere di protezione, Ind. 238
Mastice, Ind. 165
Mastice, Esp. 344
Mastice per vetrai, Ind. 172
Materia prima (scorza) per concia, Ind. 68
Materiale di bandaggio, Ind. 115
Materiale di bandaggio, Imp. 450
Materiali esplosivi, Imp. 410
Materiali per saldature e tagli autogeni. Imp. 462
Materiale per installazioni, Ind. 229
Materiali da costruzione, Com. 701
Materiale telegrafico e telefonico, Imp. 503
Materiali isolati per. condutture elettriche. Ind. 232
Materiali per saldature, Ind. 214
Materie per impregnazione, Ind. 183
Materie isolanti, Imp. 404
Matite (brevettate), Ind. 237
Matite automatiche Esp. 362
Mattoni e tegoli, Ind. 132
Mattoni e tegoli, Esp. 336
Medaglie, Ind. 221
Mediatori di borsa, 759
Medicamenti, Ind. 176
Medicamenti, Imp. 415
Mediatori di dogana 759
Mediatori in stabili e terreni 773
Mercerie, Imp. 437
Mercurio, Ind. 76
Merce varia, Com. 535
Metali bianchi an-

BIBLE PRINTING MADE BY SMITH & MEYNIER PAPER MILLS LTD., SUŠAK

ti frizionali, Ind. 192
Metalli per campane, Imp. 506
Metalizzazione, Ind. 206
Mercerie, Com. 653
Merci di Norimberca, Com. 716
Metalli tipografici, Ind. 218
Metalli bianchi per cuscinetti antifrizionali, Imp. 464
Mezzi per conservazione di bottame, Ind. 185
Mezzi per pulitura di metalli, Ind. 184
Mezzo riso, Esp. 257
Miele, e cera d'api 371
Miglio, Imp. 257
Miglio, Esp.
Minerale di cromo, Ind. 73
Minerale di manganese (psilomelano), Ind. 74
Minerale di manganese (psilomelano) Esp. 350
Miniere di carbone, Ind. 75
Minerale di ferro, Ind. 76
Minerale di ferro, Esp. 351
Minerale di piombo, Ind. 74
Minerale di piombo, Esp. 350
Minerale di rame, Ind. 72
Minerale di rame, Esp. 349
Minerale di zinco, Ind. 73
Minerali di cromo, Esp 350
Mobili, Ind. 49
Mobili, Esp. 329
Mobili, Imp. 382
Mobili di ferro, Ind. 206
Mobili di ferro e d'ottone, Esp. 357
Mobili di ferro e d'ottone, Imp. 481
Mobili di ferro per cancelleria, Imp. 481
Mobili di legno curvato, Ind. 53
Mob ili d' ottone, Ind. 206
Mobili d'ufficio, Ind. 53
Mobili e lavori di falegname, Com. 634
Mobili lavorati di canna, Ind. 54
Modeli in carta per decorazioni, Ind. 157
Modelli in carta per decorazioni, Imp. 396
Molatura di vetri, Ind. 150
Molino, Ind. 105
Molini per cereali, Ind. 13
Molini per paprica, 12
Molini per sale, Ind 13
Monti di Pietà, 752
Mosaici, Ind. 128
Moscaiole, Ind. 178
Mostarda, Ind. 25
Motociclette, Imp. 510
Motori, Ind. 206
Motori, Imp. 480
Motori elettrici ed accessori, Ind. 228
Motori elettrici, Esp. 357
Munizioni, Ind. 211
Munizioni, Imp. 522
Munizioni, Com. 680
Musco di quercia, Esp. 282
Nafta greggia, Imp. 417
Naftalina (Sublim.), Ind. 178
Nastri di cotone e di lana, Ind. 112
Nastri di lana, Ind. 112
Nastri di seta, Ind. 112
Nastri elastici, Ind. 112
Nastri isolanti, Ind. 232
Nastri isolanti, Imp. 451
Nastri per macchine da scrivere, Ind. 240
Neri per stufe, Ind 235
Nero d'ossa (spodio), Ind. 173
Nero da scarpa, Ind. 167
Noci, Esp. 270
Note musicali, Esp. 342
Note musicali, Imp. 391
Oggetti d'argento, Ind. 220
Oggetti d'oro e d'argento, Ind. 220
Oggetti d'oro e d'argento, Imp. 505
Oggetti in Alpaca ed in argento di China, Imp. 475
Oggetti in ore ed argento, Esp. 358
Oggetti orientali, Esp. 362
Oggetti orientali, Imp. 523
Oggetti per funerali, Ind. 238
Olii bianchi, Ind. 187
Olii denaturanti, Ind. 189
Olii di catrame per impregnazione, Ind. 188
Olii eterici, Ind. 187
Olii eterei, Esp. 349
Olii eterei, Imp. 421
Olii minerali, Imp. 421
Olii per l'industria dei tessuti e di pellami, Ind. 189
Olii per macchine, Esp. 347
Olio al solfuro, Ind. 188
Olio ai solfuro, Esp. 349
Olli d'acetone, Ind. 187
Olio d'acetone, Esp. 344
Olio di catrame, Ind. 188
Olio di colofonia, Ind. 188
Olio di creosoto, Ind. 188
Olio di creosoto, Esp. 349
Olio di flemma, Ind. 179
Olio di flemma, Esp. 349
Olio di gas, Ind. 188
Olio di legno, Ind. 188
Olio di lino, Ind. 188
Olio di lino, Esp. 406
Olio di pesce, Imp. 422
Olio di ravizzone, Ind. 188
Olio di ricino, Ind. 188
Olio minerale e gas naturali, Ind. 76
Olio per automobili ed olio tecnico, Ind. 188
Olio per illuminazione, Ind. 189
Olio tecnico, Ind. 188
Olio vegetale, Ind. 30
Olio vegetale, Esp. 267
Olio vegetale, Imp. 422
Ombrelli e parasoli, Ind. 236
Ombrelli e parasoli, Esp. 361
Ombrelli e parasoli, Imp. 521
Ombrelli e parasoli, Com. 650
Opanche, Ind. 96
Oppio, Ind. 25
Oppio, Esp. 282
Ordegni di legno per disegno, Ind. 33
Organizzazioni cooperative 804
Organizzazioni cooperative centrali 804
Ornamenti per albero di Natale, Ind. 237
Ornamenti per albebero di Natale, Imp. 523
Orologi, Imp. 492
Orologi, Com. 711
Orologi da torre, Ind. 213
Orzo, Esp. 244
Orzo, Imp. 366
Ossa, unghie e corna, Esp. 361
Ossidazione (Patinatura), Ind. 209
Ossido d'alluminio, Ind. 164
Osido d' alluminio. 344
Ossido di antimonio, Esp. 349
Ossigeno, Ind. 171
Ostriche, Esp. 297
Ostriche, Ind. 25
Ottone, Imp. 479
Ovatta, Esp. 355
Ovatta e materiale da bendatura, Imp. 450
Ovatta e vattelina, Ind. 114
Ovatta e vattelina, Imp. 450
Paglia, Com. 605
Paglia, Esp. 265
Paglia di sorgo, Esp. 363
Paglericci metallici, Ind. 219
Paglierieci metallici, Esp. 358
Pali telegrafici impregnati, Ind. 68
Pali telegrafici impregnati, Esp. 332
Pali telegrafici, Esp. 332
Pallini da caccia, Ind. 213
Panche in ghisa per parchi, Ind. 200
Pagieri di canna, 47
Ind. 47
Panierai, Esp. 329
Panelli, Ind. 30
Pantofole, Ind. 96
Paprica, Esp. 254
Paraffina, Imp. 417
Paraffina, Ind. 178
Parasoli, Ind. 236
Parasoli per giardini, Ind. 238
Parasoli, Esp. 361
Parasoli, Imp. 521
Parasoli, Com. 650
Parchette, Ind. 55
Parchette, Esp. 330
Parti di casse, Esp. 330
Parti di ferro per trasmissioni, Ind. 197
Parti di macchinario, Ind. 196
Parti superiori per calzature, Ind. 96
Passamanerie, Ind. 108
Passamanerie, Esp. 351
Pasta di legno, Ind. 152
Pasta per rulli tipografici, Ind. 183
Paste alimentari, Esp. 267
Paste e biscotti, Ind. 29
Patate, Esp. 246
Patate, Imp. 368
Pavimenti per navi, Esp. 313
Pavimenti, Ind. 33
Pavimenti d'asbesto, Ind. 125
Pavimenti d'asbesto Imp. 402
Pece, Ind. 183
Pece, Imp. 419
Pece artificiale, Ind. 184
Pecore e capre, Esp. 297
Pelletterie, Com. 643
Peli d'animali, Esp. 360
Pelinkovac, Esp. 306
Pelli di seglvaggina, Esp. 339
Pelli gregge, Esp. 340
Pelli gregge, Imp. 387
Pelliccerie, Esp. 352
Pelliccerie, Imp. 387
Pelliccerie e pelletterie, Com. 643
Pellicole, Ind. 235
Pellicole, Esp. 361
Pelicole, Imp. 515
Pennaioli, Ind. 55
Penne da scrivere, Ind. 211
Penne d' acciaio, Ind. 195
Penne stilografiche, Esp. 362
Pennelli, Ind. 236
Pennelli, Esp. 360
Periodici economico-commerciali 809
Perossido d'idrogeno, Esp. 349
Persiane di ferro, Pesce d'acqua dolce, Esp. 302
Pesce di mare, Esp. 302
Pesci, Com. 591
Pesi, Ind. 219
Pesi, Imp. 513
Petrolio, Ind. 179
Petrolio, Imp. 418
Pettini, Ind. 234

BIBLE PRINTING MADE BY SMITH & MEYNIER PAPER MILLS LTD., SUŠAK

Pettini, Esp. 360
Piallacci, Ind. 46
Piante da trapianto, Ind. 25
Piante medicinali, Esp. 281
Piante medicinali, Imp. 416
Piscicoltura, Ind. 25
Pietra bigia, Ind. 73
Pietra cisellata, granito e marmo (tombe ecc.), Ind. 127
Pietra da gesso, Ind. 74
Pietra e marmo artificiale, Ind. 129
Pietra litografica, Imp. 403
Pietre, Esp. 337
Pietre coti, Esp. 336
Pietre coti, Ind. 125
Pietre coti, Imp. 402
Pietre, marmi e lavori in marmo, Imp. 403
Pilature di riso, Ind. 6
Pilature di orzo, Ind. 6
Pilature di piselli, Ind. 6
Pinolina, Ind. 179
Pinzette di legno per biancheria, Ind. 67
Piombini, Esp. 358
Piombini da imballaggio, Ind. 211
Piombo, Ind. 209
Piombo ed articoli di piombo, Imp. 483
Piombo e fango per accumulatori, Esp. 356
Piombo in fili, Ind. 209
Piombo, Minerale di-, Ind. 74
Piombo, Minerale di-, Esp. 350
Piselli, Esp. 244
Piselli, Imp. 365
Pitture, Esp. 343
Pitture, Imp. 396
Piume, Esp. 362
Piume, Imp. 524
Pizzi, Ind. 100
Pizi, Imp. 425
Pizzi e passamanerie, Esp. 351
Placche in ceramica, Esp. 337
Pollame, Ind. 25
Pollame, Esp. 299
Pollame, uova, pesci e selvaggina, Com. 591
Poli di zinco per elementi galvanici, Ind. 195
Polvere di sughero, Esp. 362
Polvere di latte, Ind. 10
Polvere di latte, Esp. 296
Polvere di sangue, Ind. 174
Polvere di sangue, Esp. 347
Polvere di zinco, Esp. 356
Polvere p. bucato, Ind. 180
Polvere per inchiostro, Ind. 180
Polvetizzatori per lacche colori, Ind. 191
Polverizzatori per lacche e colori, Imp. 463
Pompe, Ind. 214
Pompe, Esp. 358
Pompe, Imp. 493
Porcellane, Ind. 139
Porcellane, Imp. 397
Porcellane, Com. 705
Polvere d'ossa, Esp. 347
Posate, Ind. 199
Posate, Esp. 357
Posate, Imp. 474
Potassa, Ind. 180
Preparati cosmetici, Imp. 417
Preparati chimico-farmaceutici, Esp. 346
Preparati cosmetici, Ind. 173
Preparati di zolfo, Ind. 185
Preparati dietetici, Ind. 167
Preparati farmaceutici, Ind. 168
Preparati farmaceutici, Imp. 411
Preparati organo-terapeutici, Esp. 347
Prodotti agricoli dell'industria mulinaria, Com. 594
Prodotti chimici e chimico-tecnici, 644
Prodotti chimico-farmaceutici, Com. 648
Prodotti chimico-tecnici, Com. 644
Prodotti, d'acciaio, Ind. 195
Prodotti di carne e grasso di porco, Ind. 7
Prodotti dell'industria mulinaria, Com. 594
Prodotti di cemento, Imp. 403
Prodotti chimici, Imp. 412
Prodotti di juta e sacchi, Imp. 426
Prodotti di latte, Com. 590
Prodotti di latta, Ind. 203
Prodotti di latta, Ind. 10
Prodotti di latte, Esp. 296
Prodotti di latte, Imp. 370
Prodotti pirotecnici, Ind. 179
Prodotti vari di carne, Esp. 301
Prodotti veterinari, Ind. 189
Profumerie, Ind. 179
Profumerie, Com. 649
Profumi e preparati cosmetici, Imp. 417
Prugne secche, Esp. 272
Psilomelano, Esp. 350
Pubblicazioni economico commerciali 809
Puleggie in legno, Ind. 62
Puleggie per bastimenti, Ind. 48
Radio, Apparecchi di Ind. 232
Raffinerie di metalli preziosi, Ind. 212
Raffinerie di semi, Ind. 2
Rame, Imp. 463
Rame e semiprodotti di rame, Ind. 191
Rame greggio, Ind. 192
Rame, Minerali di-, Ind. 72
Rame, Minerali di -, Esp. 349
Rasoi, Ind. 207
Raspe (lime), Ind. 219
Rappresentanze consolari estere nel Regno di Jugoslavia 812
Retine incadescenti, Ind. 180
Reagenti per analisi, Ind. 180
Registratori di cassa, Imp. 464
Registratori per corrispondenza, Esp. 343
Remi, Ind. 69
Remi, Esp. 334
Rappressentanze di società navigazione estere. 771
Resina artificiale, Esp. 348
Resine, Esp. 348
Reti, Esp. 353
Reti da pesca, Ind. 105
Reti metalliche, Esp. 359
Reti metalliche ed altri articoli di ferro, Ind. 223
Rhum e cognac, Ind. 87
Ricami, Esp. 355
Righe e squadre, Ind. 62
Righe e squadre, Esp. 330
Rimorchi, Ind. 218
Rosticci di zolfo, Esp. 348
Rotaie e dischi di scambio per ferrovie industriali a scartamento ridotto, Ind. 218
Rubinetti per botti, Ind. 62
Rum, Imp. 380
Rum e cognac, Esp. 308
Ruote di ferro, Ind. 218
Sabbia, Ind. 128
Sabbia per fonderie, Ind. 129
Sabbia per fonderie, Esp. 338
Sabbie quarzose (sillicee), Ind. 73
Sabbie quarzose (sillicee), Esp. 350
Sacchi, Com. 673
Sacchi, Ind. 115
Sacchi, Esp. 289
Sacchi, Imp. 426
Sacchi di carta, Ind. 157
Sale amaro, Ind. 169
Sale di Glauber, Ind. 169
Sale di miniera, Ind. 74
Salep, Esp. 282
Salicilato di metile Ind. 178
Salnitro e concimi artificiali, Imp. 409
Salsiccie e salami, Esp. 289
Salumi, Com. 592
Sandali, Esp. 342
Sandali intrecciati ed opanche, Ind. 96
Sanguisughe, Esp. 301
Sapone comune, Ind. 182
Sapone da toeletta Esp. 348
Sapone da toeletta Ind. 181
Sapone da bucato, Esp. 348
Sapone medicinale, Ind. 181
Sapone tecnico, Ind. 181
Sargia, Ind. 110
Scaldabagni, Ind. 211
Scale, Ind. 49
Scambi ferroviari, Ind. 205
Scalini di ferro, Ind. 214
Scarpe e gambali in stoffa e feltro, Ind. 116
Scattole di latta, Ind. 201
Scattole di legno, Ind. 49
Scattole per lampadine elettriche tascabili, Ind. 201
Scattole per sigarette e tabacchiere, Esp. 361
Scialli, Ind. 124
Scialli alla berlinese, Ind. 120
Sciroppo, Ind. 27
Scope, Ind. 237
Scope, Esp. 360
Scorie metalliche e cenere, Esp. 357
Scorza per concia, Esp. 332
Scudisci, Ind. 33
Scudisci, Ind. 92
Scudisci, Esp. 313
Scuri e gelosie di ferro, Esp. 358
Scuri e persiane di ferro, Ind. 212
Sedie, Esp. 331
Sedili impiallacciati, Esp. 328
Sedili per closet, Ind. 64
Sedili per closet, Esp. 331
Segala, Esp. 263
Segala, Imp. 372
Segati di legno dolce (legname) da costruzione) Esp. 317
Seghe, Ind. 211
Segherie, Ind. 55
Segnalazioni ferroviarie, Esp. 358
Sego, Ind. 237
Selvaggina, Esp. 284

BIBLE PRINTING MADE BY SMITH & MEYNIER PAPER MILLS LTD., SUŠAK

Selvaggina, Com. 591
Semi, Esp. 265
Semi, Com. 605
Semi, Imp. 373
Semi forestali, Ind. 238
Semi oleosi, Esp. 283
Semi oleosi, Imp. 374
Semiprodotti di bronzo e d'ottone, Ind. 206
Semiprodotti di ferro, Ind. 222
Semiprodotti di piombo, Ind. 209
Semiprodotti di rame, Ind. 191
Senape, Esp. 265
Serbatoi, Ind. 212
Serbatoi d'alluminio, Ind. 212
Seta e lana per stacci di molino, Imp. 445
Seta greggia, Ind. 111
Seta greggia, Esp. 354
Setacci, Esp. 363
Sete cucirine, Ind. 111
Seterie e filati di seta, Imp. 445
Setole di maiale, Esp. 360
Sevo, Esp. 362
Sevo, Imp. 522
Sfalerite bruciata, Esp. 350
Sieri per uso medicinale, Esp. 348
Siero per persone, Ind. 183
Siero per scopi veterinari, Ind. 183
Siero per uso della veterinaria, Esp. 348
Silicee, Ind. 73
Smalti, Ind. 174
Società d'assicurazione, 752
Soda caustica, Ind. 184
Società di navigazione, 770
Soda cristallizzata, Ind. 184
Soda cuistallizzata, Esp. 348
Soda Solvay, Ind. 184
Soda Solvay, Esp. 348
Solfato d'alluminio, Ind. 165
Solfato d'alluminio, Esp. 344
Solfato di ferro, Ind. 169
Solfato di magnesio, Ind. 177
Solfato di rame, Ind. 169
Solfato di rame, Imp. 411
Solfato di sodio, Ind. 178
Solventi, Ind. 185
Solventi, Esp. 348
Sommacco, Esp. 282
Spazzole impregnate, Ind. 234
Spazzole, pennelli e scope, Esp. 360
Spazzole, pennelli e scope, Imp. 514
Spazzole per pavimento, Ind. 234
Spazzole per vestiti, Ind. 234
Specchi, Imp. 401
Spighette per scarpe, Ind. 115
Spirito, Ind. 91
Spirito, Esp. 312
Spirito di sali ammoniacali, Imp. 419
Spugne, Esp. 363
Squadre, Ind. 62
Squadre, Esn. 330
Studi di rappresentanze e commissioni, 723
Specchi, Ind. 151
Stacci, Ind. 238
Stagno, Imp. 476
Stagnola, Imp. 479
Stampa su latta, Ind. 158
Stoffa per pantaloni, Ind. 103
Stoffe (tessuti) di lana, Ind. 110
Stoffe di lana, Esp. 354
Stoffe e cocuzzi per cappelli, Imp. 427
Stoffe eliografiche, Ind. 104
Stoffe impermeabili, Imp. 428
Stoffe per mobili, Ind. 112
Stoffe per pantalona, Esp. 352
Stoffe per tappezzerie, Imp. 444
Stoppa di canapa, Esp. 352
Ioni, Esp. 352
Stracci per pulitura di macchine, Ind . 105
Striglii, Ind. 195
Strofinacci di ferro, Ind. 208
Stucco di canna, Ind. 68
Stufe d'argilla, Ind. 138
Stufe d'argilla, Esp. 338
Stufe elettriche, Ind. 228
Stufe di ferro, Ind. 211
Stuzzicadenti, Ind. 34
Stuzzicadenti, Esp. 313
Suini, Esp. 302
Suini, Allevamento di, Ind. 32
Succhi di frutta, Ind. 91
Succhi di frutta, Esp. 312
Sudanti, Ind. 121
Superfosfati ed altri concimi artificiali, Ind. 185
Superfosfati ed altri concimi artificiali, Esp. 348
Surrogati di caffè Ind. 5
Superossido di manganese, Ind. 177
Tabacchi, Fabriche di-, Ind. 3
Tabacchiere, Ind. 237
Tabelle scolastiche e da disegno, Ind. 67
Tacchi di legno, Ind. 55
Tacchi di legno , Esp. 330
Tannino, Esp. 349
Tappeti, cortine e stoffe per tappezzirie, Imp. 444
Tappeti, cortine e stoffe per tappezzerie, Com. 674
Tappeti ed arazzi, Ind. 100
Tappeti ed arazzi, Esp. 351
Tappezzerie di carta, Imp. 396
Tappezzerie e carta brocata, Ind. 157
Tappi di legno, Ind. 34
Tartaro, Esp. 349
Tavolette per gelosie (persiane), Ind. 34
Tegoli, Ind 132
Tegoli, Esp. 336
Tela di lana per bandiere e scialli, Ind. 108
Tela e tessuti di cotone, Ind. 106
Tela impregnata, Ind. 106
Tela per calzature, Ind. 108
Tele incerate, Imp. 436
Tele metalliche, Imp. 487
Telerie, Esp. 354
Terra reffrattaria, Imp. 404
Terracotta, Ind. 139
Terraglie, Esp. 343
Terre coloranti, Esp. 345
Terre per colori, Ind. 166
Tessuti di cotone, Ind. 106
Tessuti di iuta, Ind. 111
Tessuti di lino, Ind. 111
Tessuti di mezza seta, Esp. 354
Tessuti di seta e di seta misti, Ind. 111
Tetraedrite, Ind. 74
Timbri e lavorazioni d'intaglio, Ind. 164
Tinni, Ind. 33
Tintorie e puliture chimiche, Ind. 97
Tipografie, litografie e legature di libri, Ind. 153
Tombe, Ind. 127
Torchi per mattoni e tegoli, Ind. 212
Torchi per mattoni e tegoli, Esp. 358
Torchi per tegoli, Esp. 358
Tornitori, Ind. 68
Tornitori, Imp. 383
Transformatori, Ind. 232
Transformatori per automobili, Ind. 232
Trasmissioni, Ind. 218
Trasmisioni, Imp. 504
Trasportatrici, Inp. 469
Traverse di ferro, Imp. 506
Traverse ferroviarie di faggio, Ind. 70
Traverse ferroviarie di faggio, Esp. 334
Traverse ferroviarie di rovere, Ind. 71
Traverse ferroviarie di rovere, Esp. 335
Trementina, Ind. 187
Trementina, Imp. 420
Tubetti, Ind. 219
Tubi d'alluminio, Imp. 479
Tubi d'argilla, Esp. 337
Tubi di maiolica, Imp. 403
Tubi isolanti, Ind. 230
Tubi per acqua, Ind. 195
Tuls per gas, acqua ecc., Ind. 195
Tubi per gas, acqua ecc., Imp. 466
Turaccioli di legno, Esp. 313
Turaccioli di metalo, Ind. 195
Turaccioli di sughero, Ind. 233
Turbine, Ind. 219
Turbine, Esp. 358
Turbine, Imp. 504
Uffici d'informazioni comerziali 775
Unghic, Esp. 361
Unti da carro, Ind. 172
Uose e ghette, Ind. 93
Uova, Esp. 287
Uova, Com. 591
Uova di formiche, Esp. 297
Utensili da cucina in legno, Ind. 49
Utensili per agricoltori, Ind. 209
Utensili per artigianato, Esp. 356
Utensili per falegnami, Esp. 313
Utensili scolastici e da cancelleria, Imp. 394
Vagli e stacci, Ind. 238
Vagonetti, Ind. 220
Vagonetti, Imp. 511
Vagoni, Ind. 205
Vagoni per tramvie e rimorchi, Ind. 218
Vaselina, Ind. 189
Vaselina e preparati, Imp. 423
Vasellame, Ind. 211
Vassellame d'alluminio, Ind. 211
Vasellame d'alluminio e smaltato, Imp. 488
Vasellame di maiolita, Ind. 139
Vasellame ed articoli casalinghi, Esp. 357
Vasellame smaltato, Ind. 212
Vattelina, Ind. 114
Vattelina, Imp. 450
Veccia, Esp. 248

BIBLE PRINTING MADE BY SMITH & MEYNIER PAPER MILLS LTD., SUŠAK

Medjunarodni

Prometni Novinski i Oglasni Zavod D. D.

BEOGRAD, SUBOTICA, SPLIT, ZAGREB SAMOSTANSKA UL. 1-2

TELEGRAM: NOVINSKI ZAVOD

ZASTUPSTVA

u svim mjestima Jugoslavije

Preuzima zastupstva inozemnih naklada novina i časopisa.

CORRESPONDANTS

dans toutes les villes de Yougoslavie

Se charge de la représentation des maisons éditrices de journaux et périodiques.

VERTRETUNGEN

in allen Orten Jugoslaviens

Uebernimmt den Vertrieb ausländischer Zeitungen und Zeitschriften.

RAPPREZENTAZIONI

in tutte le città di Jugoslavija

S'incarico della rapprezentazione de case editrici di giornali e periodici.

I.
INDUSTRIJA
i
veća zanatska preduzeća

Industrie et grandes entreprises artisanales - Industrie und grössere Gewerbe - Unternehmungen - Industry and larger professionel enterprises - Industria e grandi imprese d'artigiani

„XII Međunarodni Veliki Sajam mustara u Ljubljani

od 4—13 juna 1932.



Jesenja priredba Ljubljanskoga velesajma

„LJUBLJANA U JESENI"

od 3—12 septembra 1932.

Jadranska Plovidba d. d.

Sušak

Ovo parobrodsko društvo utemeljeno je 1. januara 1922. g. preuzevši plovni park raznih drugih prije postojećih parobrodskih društava sa zadatkom, da uredi saobraćajnu službu na Jadranu to jest uzduž obale naše države, kao i sa daljnjim istočnim, te sa zapadnim delom Jadranskog Mora. —

o

Jadranska plovidba, kao najveće parobrodsko društvo za obalnu plovidbu na Jadranskom Moru poseduje danas ploveći park sastojeći se od 63 parobroda sa 23.356 btto. reg. tona razne veličine i raznih tipova, među kojima ima ih nekoliko luksuznih namenjenih putničkom prometu. —

o

Kako je Jadranska Plovidba svoju zadaću rešila, najbolje se razabire iz njezinog plovidbenog reda: iz ovog proističe, da društvo podržava 55 redovitih pruga, od kojih su nekoje isključivo putničke, nekoje teretno-putničke, a onda ih imade još isključivo teretnog značaja. — Na redovitoj službi prevaljuje se godišnje 1,064.477 morskih milja.

o

Ishodna luka za longitudinalne pruge je Sušak, dočim za regionalne pruge služe kao ishodne luke osim Sušaka još Šibenik, Split, Metković, i Dubrovnik; na svim ovim prugama prevažaju se putnici i pošta, na mnogima također i teret, bilo duž obale ili u prometu sa mnogobrojnim otocima ili preko sa Italijom odnosno sa Albanijom i Grčkom, gdje se svuda susreću parobrodi ovog društva sa njegovim karakterističkim znakom t.j. belom Karađorđevom zvezdom na crvenom polju. —

o

Naročitog spomena su vredne brze pruge i parobrodi koji na ovima vrše službu u prvom redu »Prestolonaslednik Petar« i »Karađorđe«, pa »Zagreb«, »Ljubljana«, a osim ovih »Kosovo« i »Split«; ovi su parobrodi građeni solidno, ukusno i sa izabranom elegancijom, te sa svojim salonima, verandama, kabinama i ostalim uređajima pružaju putnicima svaku moguću udobnost, da mogu i najstrožim zahtevima udovoljiti. — Posebna je pažnja posvećena restoranu i bifeu, kao što i dobroj posluzi. —

o

Još je spomena vredna i redovita služba, koju ovo društvo podržava za putnički i teretni promet sa Albanijom, te dalje sa Krfom sve do Patrasa u Grčkoj, tako isto i službu sa Egejskim morem do Soluna, pa do Izmira (Smirne), te sa Jonskim otočjem do otoka Krete, koja ima da služi našim trgovačkim vezama. —

Poljoprivredna i prehrambena industrija

Industrie agricole et alimentaire — Landwirtschaftliche- und Nahrungsmittelindustrie — Agricultural and Provision industry — Industria agricola ed alimentare.

BONBONI

Bonbons — Bonbons — Sweets. — Dolciumi.

BEOGRAD

»Popadić« fabrika čokolade, bonbona i kandita, Petra Mrkonjića 5. Tel. 22-075.

Stanković Dragomir, fabrika bonbona, Jovanova 29. Tel. 21-735. T. adr: Fabrika Stanković.

FABRIKA BONBON-ČOKOLADE

OSNOVANA 1908 GOD.

Dragomir Stanković

BEOGRAD

Telefon 21-735 Gosp. Jovanova 29

PROIZVODI SVE VRSTE BONBONA KAO:

FOURE — SUPERIOR — MERKANTIL

PUNJENIH SVILENIH BONBONA

MLEČNE KARAMELE i druge vrste

NAROČITO ODELENJE ZA SVE VRSTE HALVE I LOKUM

TRAŽITE CENOVNIKE!

—«o»—

Kanditten - Schokolade-Fabrik

GEGRUNDET 1908.

Dragomir Stanković

BEOGRAD

Telefon 21-735 Gosp. Jovanova 29

ERZEUGT ALLE ARTEN VON:

KANDITTEN, FOURRÉES — SUPERIOR MERKANTIL, MILCHKARAMELLEN

VERSCHIED. SORTEN SCHOKOLADE usw.

BESONDERE ABTEILUNG FUR TÜRKISCHE SPEZIALITÄTEN HALVA und LOKUM (EXPORT).

VERLANGET PREISLISTE!

Stojanović M. Radisav, fabrika bonbona i čokolade »Šumadija«, Čačanska 18. Dušanovac. T. adr.: Fabrika bonbona Šumadija.

Šonda K. M. fabrika kakao, čokolade, bonbona i veštačkog leda, Cara Uroša 62. Tel. 26-436. T. adr.: Šonda.

BITOLJ (Vardarska)

Fabrika bonbona Gerasima Sotirovića, Bulevar Prestolonaslednika 215, T. adr.: Geras.

CELJE (Dravska)

»Orasija«, družba z o. z., Kralja Petra c. 20. Tel. 96. T. adr.: Fazarinc.

ČAKOVEC (Savska)

Čakovečka tvornica kandita i čokolade Heinrich i Pogany. Tel. 46. T. adr.: Kandita.

ČAKOVEČKA TVORNICA KANDITA I ČOKOLADE

Heinrich i Pogany

ČAKOVEC

Telegrame: Kandita - Telefon int.: 46

ooo

Proizvodi:

Sve vrste Kandita kao Merkantil, Superior, Svilene punjene (Fourrée) Dragée, — Fondant, Čokoladne bonbone, Deserte i t. d.

TRAŽITE CENOVNIK

GORNJI MILANOVAC (Dunavska)

Marinković i Ilić, fabrika bonbona »Rudnik«, Karađorđeva 15. Tel. 5. T. adr.: Rudnik, fabrika bonbona.

HOČE pri MARIBORU (Dravska)

Sana, tvornica čokolade, družba z o. z. T. adr.: Sana. (Podružnica Osijek).

JAGODINA (Moravska)

»Jagoda« prva srpska fabrika ušećerenog voća.

KRUŠEVAC (Moravska)

»Jastrebac« kruševačka fabrika bonbona, čokolade i ratluka, Vasić i Komp. Tel. 46. T. adr.: Jastrebac.

LJUBLJANA (Dravska)

Tovarna kanditov in slaščičarskih izdelkov, prodaja likerjev in žganih pijač v steklenicah, Schumi Josipina nasl. D. & E. Hribar, Gradišče 7 in 9. Tel. 23-38. T. adr.: Šumi nasl.

»Mana«, tovarna kanditov in mlenje dišav in soli, družba z o. z., Rimska c. 6. Tel. 20-78. T. adr.: Mana.

MARIBOR (Dravska)

Tovarna hranil »Mirim« Karl Zalokar, Meljski hrib 63. Tel. 23-62. T. adr.: Mirim.

Unio družba z o. z., Maribor, tovarna kemično-tehničnih proizvodov, Trstenjakova ul. 23. Tel. 22-33. T. adr.: Unio.

NOVI SAD (Dunavska)

Aleksić M. radionica bonbona, Sterijina 9.

Brandeis Edo, tvornica bonbona i čokolade, Futoška ul.

»Korso« radionica bonbona, Zmaj Jovina ul. 8.

Mojsović i drugovi, tvornica čokolade i bonbona, Temerinska 7. Tel. 30-06.

»Plevna«, tvornica bonbona, čokolade i raznih deserta, Sokolska 2. Tel. 25-31. T. adr.: Pleva.

»Sloga« radionica bonbona, Vojvode M. Miljanova ul.

OSIJEK (Savska)

Chocolaterie Francaise »Soleil« tvornica kandita, čokolade i poslastica, I. Desatičina 16. Tel. 5-28. T. adr.: Soleil.

Prva osiječka tvornica kandita, čokolade i čokoladne robe Kaiser i Stark, I. Zupanijska 57. Tel. 2-15. T. adr.: Kanditenfabrik.

PARAĆIN (Moravska)

Milojković Braća, fabrika bonbona i čokolade. Tel. 15. T. adr.: Bonbona.

SARAJEVO (Drinska)

»Orient« Braća Arifović, fabrika bonbona i čokolade, Aleksandrova ul. 19. Tel. 7-58.

TVORNICA ČOKOLADE

„ORIENT"

BRAĆA ARIFOVIĆ

SARAJEVO

Aleksandrova ul. 17.

Proizvodi u prvoklasnoj kvaliteti sve vrsti čokolade, keksa, tahan-halve, rahatlokuma i ostalih bonbona.

NAJJEFTINIJE CIJENE!

GARANTIRAN KVALITET!

»Zora«, tvornica bonbona, Aleksandrova ul. 20. Tel. 9-54. T. adr.: Zora.

SLAVONSKA POŽEGA (Savska)
Stock brandy medicinal d. d., tvornica čokolade. Tel. 40-56. T. adr.: Stock-Brandy.

SPLIT (Primorska)
Mojsović i drugovi, tvornica bonbona društvo s. o. j., Slavićeva 17.

SUBOTICA (Dunavska)
Brummer Julio, prva subotička tvornica bonbona, čokolade i draže, Prestolonaslednika Petra put 29.
Ruff Braća, tvornica bonbona i čokolade, Wilzonova 13. Tel. 204. T. adr.: Ruff.

ZAGREB (Savska)
Kostinčar Stjepan, slastičar, Nikolićeva 3. Tel. 21-66.
Krok Nikola, Berislavićeva 10. Tel. 47-64.
Prva hrv. tvornica kandita Lachmann i drug, Vlaška 69. Tel. 28-06. T. adr.: Lachmandrug.
»Rave«, kemijsko, farmaceutsko, industrijsko i trgovačko d. d., Vrbanićeva 2. Tel. 24-93, 47-11. T. adr.: Rave.
»Union« tvornica kandita i čokolade Deutsch i König, Branimirova 29. Tel. 53-89, 68-76. T. adr.: Bonbon.

ZEMUN (Beograd)
Etablissements D. Pechmajou, et Com. Entrepot Franco-Serbe a Bordeaux podružnica Zemun, tvornica čokolade, Kej 5. novembra. Tel. 56. T. adr.: Pechmajouco.

BRAŠNO DEČJE

Farine pour enfants — Kindermehl — Flour for children. — Farina per bambini.

ZAGREB (Savska)
»Vital« d. d., tvornica hranivih sredstava, Ksaverska 10. Pošt. pret. 361. Tel. 37-56.
Zagrebačka dionička pivovara i tvornica slada, Ilica 224. Tel. 40-90, 40-91 i 61-86. T. adr.: Dionička pivovara. Tvornice i podružnice: Zagreb, Karlovac, Tel. 7. i Sisak, Tel. 32; T. adr.: Pivovara.

ČISTIONICE SEMENJA

Installations de nettoyage de semences — Samenreinigungsanstalten — Seed- cleaning establishments — Raffinerie di semi.

ZAGREB (Savska)
Teply B. i drug,trgovina sjemenja i čistiona semenja, Sajmišna 38. Tel. 44-91, 61-58. T. adr.: Seme.

ČOKOLADA I KAKAO

Chocolat et cacao — Schokolade und Cacao — Chocolate and cacao — Cioccolata e cacao.

BEOGRAD
»Popović« fabrika čokolade, bonbona i kandita, Petra Mrkojića 5. Tel. 22-075.
Stanković Dragomir, fabrika bonbona, Jovanova 29. Tel. 21-735. T. adr.: Fabrika Stanković.
Stojanović M. Radisav, fabrika bonbona i čokolade »Šumadija«, Čačanska 18. Dušanovac. T. adr.: Fabrika bonbona Šumadija.
Šonda K. M. fabrika kakao i čokolade, bonbona i veštačkog leda, Cara Uroša 62. Tel. 26-436. T. adr.: Šonda.

ČAKOVEC (Savska)
Čakovečka tvornica kandita i čokolade Heinrich i Pogany. Tel. 46. T. adr.: Kandita.

GOR. MILANOVAC (Dunavska)
Marinković i Ilić, fabrika bonbona »Rudnik«. Karađorđeva 16. Tel. 5. T. adr.: Rudnik fabrika bonbona.

HOČE pri MARIBORU (Dravska)
»Sana» tvornica čokolade, družba z o. z. T. adr.: Sana. (Podružnica: Osijek).

KRUŠEVAC (Moravska)
»Jastrebac«. Kruševačka fabrika bonbona, čokolade i ratluka, Vasić i Komp. Tel. 46. T. adr.: Jastrebac.

LESCE pri BLEDU (Dravska)
Zavrtanik Adolf.

MARIBOR (Dravska)
Tovarna hranil »Mirim« Karl Zalokar, Meljski hrib št. 63. Tel. 23-62. T. adr.: Mirim.

Čokolada
Bonboni
Karameli
UNION Fabrika Bonbona i Čokolade Zagreb

Tovarna čokolade in likerjev v Rajhenburgu ob Savi. Tel. 3. T. adr.: Trapisti.

1101

NOVI SAD (Dunavska)
»Pleva«, tvornica bonbona čokolade i raznih deserta. Sokolska 2. Tel. 25-31. T. adr.: Pleva.

OSIJEK (Savska)
Chocolaterie Française »Soleil« tvornica kandita, čokolade i poslastica. I. Desatičina 16. Tel. 5-28. T. adr.: Soleil.
Prva osječka tvornica kandita, čokolade i čokoladne robe Kaiser i Stark, I. Županijska 57 Tel. 2-15. T. adr.: Kanditenfabrik.

PARAĆIN (Moravska)
Miloiković Braća, fabrika bonbona i čokolade, Tel. 15. T. adr.: Bonbona.

SARAJEVO (Drinska)
»Orient« Braća Arifović, fabrika bonbona i čokolade, Aleksandrova ulica 19.
»Zora«, tvornica bonbona, Aleksandrova 20. Tel. 9-54. T. adr.: Zora.

SLAVONSKA POŽEGA (Savska)
Stock brandy medicinal d. d., tvornica čokolade, Tel. 1 T. adr.: Stock-Brandy.

SUBOTICA (Dunavska)
Brummer Julio, prva subotička tvornica bonbona, čokolade i draže, Prestolonaslednika Petra put 29.
Ruff braća, tvornica bonbona i čokolade, Wilzonova 13. Tel. 2-04. T. adr.: Ruff.

ZAGREB (Savska)
»Rave« kemijsko farmaceutsko industrijsko i trgovačko d. d. Vrbanićeva 2. Tel. 24-93, 47-11. T. adr.: Rave.
»Union« tvornica kandita i čokolade Deutsch i König, Branimirova 29. Tel. 53-89, 68-76. T. adr.: Bonbon.

ZEMUN (Beograd)
Etablissements D. Pechmajou et Com. Entrepôt Franco-Serbe à Bordeaux podružnica Zemun, tvornica čokolade, Kej, 5. novembra. Tel. 56. T. adr.: Pechmajouco.

EKSTRAKTI PEKARSKI I SLAD

Extraits de boulangerie — Backextrakte — Extracts for bakery — Estratti per panificazione.

MARIBOR (Dravska)
Jugoslov. tov. za izdelovanje dr. Oetkerievega pecilnega praška, družba z o. z., Trstenjakova ul. 21. Tel. 23-07. T. adr.: Oetker.



Tvornica
Dr. Oetker, Maribor
Proizvodi prašak za pecivo, vanilinov šećer, pudinge i slično.

ZAGREB (Savska)
»Vital« d. d., tvornica hranivih sredstava, Ksaverska 10, Pošt. pret. 361. Tel. 37-56.
Zagrebačka dionička pivovara i tvornica slada, Ilica 224. Tel. 40-90, 40-91 i 61-86. T. adr.: Dionička pivovara. Tvornice i podružnice: Zagreb, Karlovac Tel. 7. i Sisak Tel. 32. T. adr.: Pivovara.

Prva zagrebačka tvornica pjenica Žiga Weiss. vl. E. Weiss, Ilica 122 -124. Tel. 35-50. T. adr.: Žiga Weiss.

EKSTRAKT ZA JUHU

Extrait de soupe — Suppenextrakt — Soup-extract — Estratto da suppa

LJUBLJANA (Dravska)
Alimenta, družba z omejeno zavezo, Zg. Šiška 17. T. adr.: Alimenta

DEKSTRIN

Dextrines — Dextrin — Dextrin — Destrine.

BEOGRAD
A. D. za preradu kukuruza. Kolarčeva 1/III. Pošt. fah 526. Tel. 21-537. T. adr.: Zeamais.

ZAGREB (Savska)
»Mostonga«, bački paromlin i tvornica skroba d. d. Praška 6. Tel. 26-44, 26-45, 26-46, 26-47. T. adr.: Mostonga.

FABRIKE DUVANA

Fabriques de tabac — Tabakfabriken — Tobacco-factories — Fabbriche di tabacchi.

BANJA LUKA (Vrbaska)
Fabrika duvana, Kralja Petra drum. Tel. 11.

LJUBLJANA (Dravska)
Tobačna tovarna. Tel. 21-70. T. adr.: Tobačna tovarna.

MOSTAR (Primorska)
Fabrika duvana, Glavna luka 5. Tel. 2.

SARAJEVO (Drinska)
Fabrika duvana, Brankova 21. Tel. 42.

SENJ (Savska)
Tvornica duvana. Tel. 4. T. adr. Tvornica duvana (cigare).

TRAVNIK Primorska)
Fabrika duvana, Kralja Petra ul. 24.

ZAGREB Savska)
Tvornica duvana, Klaićeva 13. Tel. 41-21. T. adr.: Fabrika duvana (cigare).

GLIKOZA

Glucose — Glykose — Glucose — Glucosio.

SUBOTICA (Dunavska)
Štirak Marcel Kopp d. d., Mešanski put 51. Tel. 6-11. T. adr.: Štirak.

ZAGREB (Savska)
»Union« tvornica kandita i čokolade, Deutsch i König, Branimirova 29. Tel. 53-89, 68-78. T. adr.: Bonbon.

KAKAOVO MASLO

Beurre de cacao — Kakaobutter — Cocoa-butter — Burro di cacao.

BEOGRAD
Šonda K. M., fabrika kakao, čokolade, bonbona i veštačkog leda Cara Uroša 62. Tel. 26-436. T. adr.: Šonda.

KAVA BEZ KOFEINA

Cafeés décoféinisés — Koffeïnfreier Kaffee — Coffee without coffeine —Caffè senza cofeina.

ZAGREB (Savska)
Kava Hag d. d., Tomašićeva 4. Tel. 62-44. T. adr.: Kavahag.

Kr. DVORSKI DOBAVLJAČ

Stock Brandy Medicinal D. D.

SLAVONSKA POŽEGA

BRANDY
JAMAICA RUM
ŠLJIVOVICA
VINOVICA
VOĆNI SOKOVI
MARMELADA
CHINA TEA
KEKSI

ČOKOLADA
ČOKOL. BONBONI
PUNJ. ČOKOLADE
FINI DESERTI
KAKAO
KANDITI
KARAMELI
BOŽ. I USKRŠNJI ARTIKLI.

Administration Autonome des Monopoles d'Etat
du Royaume de Yougoslavie

L'Administration des Monopoles est une institution autonome. Sa gestion est confiée à un Conseil d' Administration se composant de douze membres et d'un directeur général. Elle comprend les Monopoles qui existent actuellement: sur les tabacs, sur le sel, sur les allumettes, sur le pétrole et sur le papier timbré. Les recettes de ces Monopoles sont réservées en premier lieu comme garantie pour le service régulier de la Dette Publique. Les excédents de recettes nettes sont réservés au Trésor pour subvenir aux autres dépenses d'Etat, réparties au cours des derniers sept exercices budgétaires comme l'indique le tableau ci-dessous: Comme il appert de ces chiffres, ce n'est qu'une partie minime des revenus des monopoles qui sert au paiement des annuités des emprunts l'excédent étant réservé au Trésor.

Le plus important de tous les monopoles est celui des tabacs. — **La Yougoslavie produit d'importantes quantités de tabac de premier choix et de la plus fine qualité, connus sous le nom de tabac d'Orient. Les tabacs d' Herzégovine sont également très recherchés.** — La culture des tabacs bruts couvre tous les besoins du pays et fournit d'importantes quantités pour la vente à l'étranger. Comme cette vente s'accroit d' année en année, l'Administration des Monopoles prend des dispositions en vue de l'augmentation proportionnelle de la culture des tabacs. L'Administration des Monopoles possède dans le pays huit manufactures de tabac, dont la capacité de fabrication suffit non seulement à couvrir les besoins de la consommation indigène, mais à fournir aussi des quantités élevées de cigarettes et de tabac coupé pour l'exportation.

LES CIGARETTES ET LE TABAC COUPE SONT VENDUS A L'ETRANGER AUX PRIX TRES REDUITS
LES CATALOGUES SONT ENVOYES AUX INTERESSES SUR LEUR DEMANDE GRATUITEMENT

QUALITE SE FRAYE SON CHEMIN

TOUS LES RENSEIGNEMENTS SONT FOURNIS SUR DEMANDE
PAR L'ADMINISTRATION AUTONOME DES MONOPOLES D'ETAT A BELGRADE.

Exercice	Revenus totaux des monopoles et des taxes	Dépenses totales		Excédent des recettes
		Monopoles et taxes	Annuités et agio	
	EN DINARS			
Budget-year	Total proceeds of monopolies and taxes	Total expense		Margin of receipts
		Monopolies and taxes	Annuities and premium	
	IN DINARS			
1924/25	2.936,096.000.—	700,754.000.—	325,693.000.—	1.909,649.000.—
1925/26	3.085,162.000.—	789,321.000.—	230,484.000.—	2.065,357.000.—
1926/27	3.119,584.000.—	756,695.000.—	141,036.000.—	2.221,853.000.—
1927/28	2.963,334.000.—	616,643.000.—	156,073.000.—	2.190,618.000.—
1928/29	2.898,906.000.—	545,005.000.—	276,292.000.—	1.977,609.000.—
1929/30	2.980,084.000.—	570,529.000.—	276,353.000.—	2.133,202.000.—
1930/31	2.923,450.000.—	585,402.000.—	363,405.000.—	1.974,643.000.—

Autonomous Administration of the Government Monopolies of the Kingdom of Yugoslavia

The Administration of Monopolies is an autonomous institution. Its management is entrusted to an advisory board consisting of twelve members and a managing director. It includes the Monopolies existing at the present hour: on tobacco, salt, matches, petroleum, and stamped paper. The proceeds of these Monopolies represent in the first place a security for the regular service of the National Debt. The surplus of the net proceeds are reserved to the Treasury for covering the other State expenditures distributed as above during the seven last budget years.

The most important of all monopolies is that of tobacco. — Yugoslavia produces important quantities of first choice tobacco of the finest quality, well known under the name of oriental tobacco. The tobacco of Hercegovina is also in very great demand. The cultivation of tobacco covers all the needs of the country and yields important quantities for the sale abroad. As this sale is increasing from year to year, the Administration of Monopolies takes the indispensable measures for the correspondent increase of tobacco growing. The Administration of Monopolies owns eight tobacco-factories, the capacity of which is not only sufficient to cover the needs of the national consumption, but which yield also great quantities of cigarettes and cut tobacco for cigarettes.

CIGARETTES AND CUT TOBACCO ARE SOLD ABROAD AT CONSIDERABLY REDUCED PRICES.
TO INTENDING PURCHASERS CATALOGUES ARE SENT ON APPLICATION FREE OF CHARGE.

QUALITY MAKES ITS WAY.

FOR FURTHER INFORMATION APPLY TO THE AUTONOMOUS ADMINISTRATION OF GOVERNMENT MONOPOLIES AT BELGRADE.

KAVINA PRIMESA I ZAMENICA

Chicorée — Zichorie — Chicory — Cicoria e surrogati di caffè.

LJUBLJANA (Dravska)
»Adria«, trg. družba Urbanc & Ko., Glince pri Ljubljani, Cesta XVII. št. 15. Tel. 33-40. T. adr.: Adrja.
»Jugopražarna« in tovarna hranil, družba z o. z. Tel. 29-49. T. adr.: Pek.
Kolinska tovarna hrannil d. d., Šmartinska c. 30. Tel. 23-56. T. adr.: Kolinska.
Pražarna »Slada« družba z o. z., Cesta a Rožnik št. 19.
»Proja« velepražarna kave in tovarna hranil. d. z o. z., Aškerčeva ul. 3. Tel. 2448. T. adr.: Proja.

MARIBOR (Dravska)
Jarc Viktor, Lajtersberg št. 79.

ROŽNA DOLINA pri LJUBLJANI (Dravska)
Pražarna Zika, družba z o. z., Cesta XV. 4a. Tel. 34-40.

ZAGREB (Savska)
Hinka Francka Sinovi d. d., Filipovićev prilaz 39. Tel. 30-85 i 30-86. T. adr.: Francktvori.

ZEMUN (Beograd)
Fabrika cigure »Favorit« ing. Jovana Petrovića, Subotićeva 14. Tel. 42-02. T. adr.: Fabrika cigure.

KONZERVE MESNE

Conserves de viande — Fleischkonserven — Tinned meats — Conserve di carne.

DALJ (Savska)
Tvornica konserva, masti i suhomesnate robe Braća Peć.

KIJEVO KOD BEOGRADA (Dunavska)
Stefanović Braća, fabrika za konzerviranje i preradu povrća, voća i mesa. Tel. 23-351.

KRČEVINA pri MARIBORU (Dravska)
Wögerer Herman. Tel. 20-52. T. adr.: Wögerer.

LJUBLJANA (Dravska)
»Ekstrakt« d. z o. z., izdelovanje szegedinskega golaževega ekstrakta, Krakovski nasip 10.

FABRIKA CIKORIJE

„Favorit"

ZEMUN

IZRAĐUJE:

CIKORIJU (ciguru) u prašku
FRANCUSKU CIKORIJU u zrnu
MENILA (zamenica kave)
KAFETEA (zamenica turske kave)
SMOKA (kava od smokava)
MALTOVANI ječam.

Javornik Ivan, Domobranska c. 7. Telef. 31-57 in 27-03. T. adr.: Javornik Ivan. — Podružnica, Ljubljana, Wolfova ul. 12 in Trbovlje-Loke.
Popovič Evald, Cesta v Mestni log. 15. Tel. 21-27 in 21-52. T. adr.: Popovič.
Slamič Franc, Gosposvetska c. 6. Tel. 29-72 in 29-73. T. adr.: Slamič.

MARIBOR (Dravska)
Tavčar Anton, tvornica suhomesnate robe i konzerva, Jurčićeva 3. Tel. 21-74. T. adr.: Tavčar A.
Wögerer Herman, Tel. 20-52. T. adr. Wögerer.

NOVI SAD (Dunavska)
»Kulpin«, tvornica konzerva d. d., Vojvode Miljanova, 1. Tel. 22-94. T. adr.: Confiture.

SLAVONSKA POŽEGA (Savska)
Češka industrija suhomesnate robe i konzerva Braća Nedela, Vučjak 3. Tel. 60.

SPLIT (Primorska)
Mitrović Ante i sinovi, Radićev trg. Tel. 25.

STANOVI KOD KRAGUJEVCA (Dunavska)
Stefanović Svetozar, prva jugoslavenska fabrika za konzerviranje voća, povrća i preradu mesa, fabrika pekmeza i buradi i svih izrađevina od mekog i tvrdog drveta. Tel. 24. T. adr.: Stefanović — Kragujevac.

VIČ pri LJUBLJANI (Dravska)
Klemenc Franc. Tel. 27-85. T. adr.: Klemenc Vič.

KONZERVE RIBLJE

Conserves de poisson — Fischkonserven — Tinned fish — Conserve di pesce.

BOL (Primorska)
Ribarska zadruga r. s o. j.
Ribarska zadruga »Napredak« s o. j.

CAVTAT kod DUBROVNIKA (Zetska)
Električna centrala Cavtat sa industrijom ribe, Tel. 2. T. adr.: Elektrona Cavtat.

CRIKVENICA (Savska)
Ribarska Zadruga.

KOMIŽA (Primorska)
Mardešić Braća, tvornica alimentarnih konzerva. T. adr.: Trusa.
Mardešić & Cie., »Mignon«, tvornica hranljivih začina. T. adr.: Mar.

OKRUG (Primorska)
Ribarska zadruga s o. j.

OSIJEK (Savska)
Novosel i drug, I. industrijska ul 31-33. Tel. 6-72. T. adr.: Froš.

POSTIRE na BRAČU (Primorska)
»Jadranska sardina« Biočina i Vlahović. T. adr.: Jadranska sardina.
Tvornica sardina »Nimfa«, društvo s o. j.
Tvornica sardina Postire Casolini & Bižaca d. s o. j. Tel. 2-39. Split. T. adr.: Cabis-Split.

SALI (Primorska)
Ribarska zadruga s o. j.

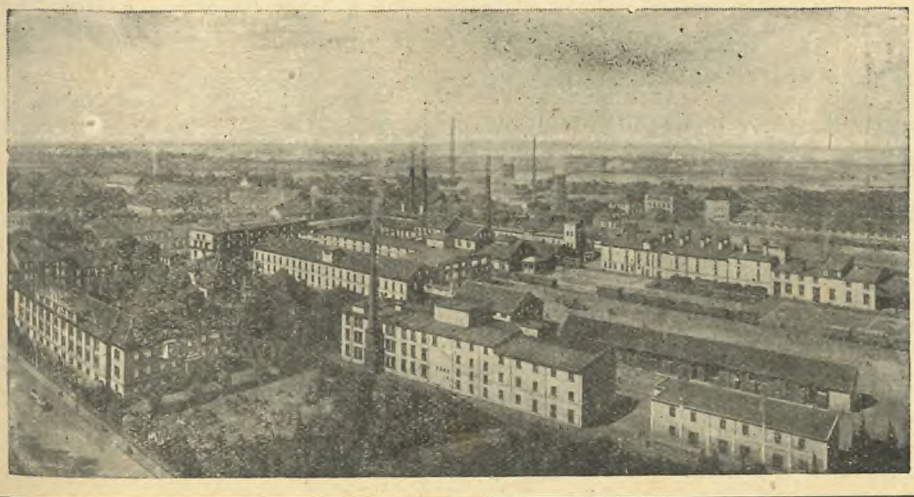

Tvornica kavinih zamjenica

Hinka Francka

Sinovi d. d.

Zagreb

SPLIT (Primorska)
Centrala ribarskih zadruga, Ban Mladenova.

»Itak«, jugoslovenske tvornice alimentarnih konzerva d. d. Sinjska ul. 9. Tel. 32. T. adr.: Itak—Split. (tvornice: Komiža, Rogoznica, Vrbavska, Šipanjska luka, Muo kod Kotara).
Ribarska zadruga reg. s o. j.
»Sardina« d. d., za konzerviranje morske ribe, Tel. 3-67. T. adr.: Sardina—Split. (Tvornice: Komiža, Velaluka, Trpanj, Makarska i Postire).
Tvornica alimetarnih konzerva Sali »Neptun« Društvo s o. j. T. adr.: Neptun.

SUBOTICA (Dunavska)
Gingold Salamon, tvornica ribljih konzerva »Ocean«, Skotus Viatora ul. 12. Tel. 425. T. adr.: Gingold.

SUĆURAJ (Primorska)
Ribarska zadruga s o, j,

SUPETAR (Primorska)
Sinčić Braća, T. adr.: Sinčić.

TRPANJ (Zetska)
»Sardina« d. d. za konzerviranje morske ribe.

VIR (Primorska)
Ribarska zadruga s o. j.

VELALUKA (Korčula, Primorska)
Sardina d. d.

VIS (Primorska)
Mardešić F. & Co., tvornica sardina na Bolu i Visu. T. adr.: Mardešić.

KONZERVE VOĆNE I POVRĆNE

Conserves de fruits et de légumes — Obst- und Gemüse-Konserven — Fruit and vegetable- conserves — Conserve di fruttá e verdure.

BRČKO (Drinska)
Bosanska pecara voća a. d. Tel. adr.: Konzervfabrik.
Prva B. H. fabrika za konzerviranje šljiva, etivaža šljiva. Tel. 2. T. adr.. Konzervfabrik.
Zemaljska banka za B. H., etivaža šljiva. Tel. 2. T. adr.: Zembanka.

ĐENOVIĆ (Zetska)
»Diva«, tvornica konzerva. T. adr.: Diva.

KAMNIK (Dravska)
»Eta» tovarna gorčice in konzerv, družba z o. z.. T. adr.: Eta
»Scedep«, industrija paradižnikovih konzerv, družba z o. z. T. adr.: Scedep.

KIJEVO kod BEOGRADA (Dunavska)
Stefanović Braća, fabrika za konzerviranje i preradu povrća, voća i mesa. Tel. 23-351. T. adr.: Stefanović.

KRNJAJA (Dunavska)
Kremer Đorđe, kuvanje raznog voća.

KULA (Dunavska)
Flam Franja, tvornica sirćeta.

MARIBOR (Dravska)
Podravska industrija sadnih izdelkov, Trubarjeva ul. št. 9. Tel. 23-20. T. adr.: Soki.

NOVI SAD (Dunavska)
»Kulpin», tvornica konzerva d. d., Vojvode Miljanova 1. Tel. 22-94. T. adr.: Confiture.

SELO-MOSTE pri LJUBLJANI (Dravska)
Oražem J. Tel. 34-02. T. adr.: Oražem.

STANOVI kod KRAGUJEVCA (Dunavska)
Stefanović Svetozar. prva jugoslovenska fabrika za konzerviranje voća, povrća i preradu mesa, fabrika pekmeza i buradi i svih izrađevina od mekog i tvrdog drveta. Tel. 24. T. adr.: Stefanović—Kragujevac.

ŠT. ILJ pri MARIBORU (Dravska)
Mermolja in drug. T. adr.: Mermolja.

KREMA ZA SLADOLED

Crème à glace — Eiskreme — Ice-cream — Crema per gelati.

ZAGREB (Savska)
Jugosterna k. d. produkcija kreme za sladoled, Deklera Josip, Jukićeva 14.

KVASAC

Levure — Hefe — Yeast — Lievito.

BEOGRAD
Šonda K. M., fabrika kakao, čokolade, bonbona i veštačkog leda. Cara Uroša 62. Tel. 26-436. T. adr.: Šonda.

BRODSKI VAROŠ (Savska)
Berković Ante i sinovi d. d. Tel. 57 i 92.

DARUVAR (Savska)
Gospodarsko dioničarsko društvo za proizvodnju i rafineriju šeste.

JAGODINA (Moravska)
Kosovljanin Mih. J., parna pivara i fabrika slada i kvasca. Tel. 12. T. adr.: Kosovljanin.

KREKA (Tuzla, Drinska)
M. Fischla sinovi, rafinerija špirita i fabrika tištenoga kvasca. Tel. 9. T. adr.: Fischl.

LJUBLJANA (Dravska)
Boh & Ko., Jugoslavensko-ameriška tovarna za brezalkoholno izdelavo kvasa, Kralja Petra trg 2. I. Tel. 21-18. Radiona na Ježici pri Ljubljani).
Delniška družba pivovarne Union, Ljubljana, Celovška c. 22. Tel. 23-10, 23-11. T. adr.: Pivovarna Union. Podružnice: v Zagrebu, Ljubljanska ul. 27. Tel. 42-92. in v Mariboru, Aleksandrova 3. Tel. 20-23.

OSIJEK (Savska)
Speiser Ferdinand i komp.; pustara Orlovnjak, Tel. 2-28.

SISAK (Savska)
Fabrika i rafinerija špirita, likera, cognaka, ruma, ugljične kiseline, kvasca, potaše, umjetnog gnojiva i kristalne sode P. Teslić. Tel. 1-32, 1-33 i 1-34; plin. odeljenje: 1-37; priv. stan: 1-36.

SLAVONSKI BROD (Savska)
Centralna rafinerija poljoprivrednih pecara šeste kao zadruga, Vinogradarska cesta. Tel. 1-27. T. adr.: Cetrarafinerija.

ZAGREB (Savska)
Arko Vladimir, Vlaška 116, Tel. 36-51, 36-52, 36-53, 36-54 i 36-55. T. adr.: Vladarko.
Prva zagrebačka tvornica pjenice Žiga Weiss, vl. E. Weiss, Ilica 122-124. Tel. 35-50. T. adr.: Žiga Weiss.

Tvornica šeste i pjenice, prije Makso Mayer d. d., Bakačeva 4. Tel. 40-84. T. adr.: Mayerma. Tvornica: Savski Marof. Tel. 1.

ZEMUN (Beograd)
Udružna poljoprivredna fabrika špiritusa, Tošin bunar ul. 9. Tel. 26. Tel. adr.: Špiritfabrika.

LJUŠTIONICE GRAŠKA

Décortiqueurs de petits pois. — Erbsenschälanstalten. — Pea hullers. — Pilature di piselli.

VELIKI BEČKEREK (Dunavska)
Velikobečkerečki izvozni mlin d. d., Brigadira Ristića ul. 35-37. Tel. 48, 1-48. T. adr.: Farina.

LJUŠTIONICE JEČMA

Installations de décortication d' orge — Gerstenschälanstalten — Establishments for the husking of barley — Pilature di orzo.

GLADNOŠ, pošta Beška (Dunavska)
Poljoprivredna i konzervna industrija Vlastelinstva Gladnoš. Tel. Čortanovci br. 2.

LJUŠTIONICE RIŽE (PIRINČA)

Décortiqueurs de riz. — Reisschälanstalten. — Rice hullers. — Pilature di riso.

BEOGRAD
Milišić Ilija, ljuštionica i glačaonica pirinča, Viline vode. Tel. 23-241. Kancelarija Vuka Karadžića 2. Tel. 20-839.

JUŽNA VINICA (Vardarska)
Hristić Lazar i drug, industrijsko preduzeće za preradu pirinča. Tel. 1.

KOČANE (Vardarska)
Kočanska zemljoradnička zadruga, motorni mlin za mlevenje brašna i ljuštionica pirinča.

LJUBLJANA (Dravska)
Luščilnica riža, družba z. o. z., Linhartova ul. 35. Tel. 30-74. T. adr.: Rižara. Filijala Beograd, Jevrejska ulica.

SOMBOR (Dunavska)
Somborski mlin na valjke d. d.

ZAGREB (Savska)
Ljuštiona riže d. d., Palača Jugoslovenske banke. Tel. 34-52. Tvornica Sušak, Ružićeva 19. Tel. 3-02. Tel. adr.: Ljuštiona.

Narodna, mlinska i gospodarstvena industrija d. d. Paromlinska cesta 1. Tel. 32-10 i 32-12. T. adr.: Molino.

MARGARIN

Margarine. — Margarine. — Margarin. — Margarina.

BELI MANASTIR (Dunavska)
Centralna mlekara drž. dobra »Belje«.

BUSOVAČA (Fojnica, Drinska)
Industrija margarina i sveća d. d.

DONJI KOVILJ (Dunavska)
M. Kečić i P. Kolarov.

ĐAKOVO (Savska)
Stubbe Pavao, prva hrv. slav. središnja maslarna.

MARIBOR (Dravska)
I. mariborska mlekarna A. Bernhard, Aleksandrova 31.

STARO PETROVO SELO (Savska)
Ventense H. mlekarna Slavija, prva jugoslavenska tvornica mlečnog praška.

VELIKI ZDENCI (Savska)
Mlekarstvo »Zdenka«.

ZAGREB (Savska)
Prva jugoslovenska tvornica margarina, vl. Franjo Svoboda, Bužanova ul. 22. Tel. adr.: Svoboda-Margarin.

MARMELADE I PEKMEZI

Marmelade — Marmelade — Jams — Marmelate.

BRČKO (Drinska)
Hadžić Đoko, pecara pekmeza. Tel. 91.

BREZOVO POLJE (Brčko, Drinska)
H. Egrić Huseinaga, pecara pekmeza.

DARUVAR (Savska)
Dobrović Milan.

KAMNIK (Dravska)
»Eta«, tvornica gorčice in konzerv. družba z. o. z. T. adr.: »Eta«.

LJUBLJANA (Dravska)
»Malina«, družba z. o. z., Medvedova c. 4. T. adr.: Malina.

Potnik Srečko in drug, Metelkova ul. 13. Tel. 21-10. T. adr.: Potnik.

Tovarna kanditov in slaščičarskih izdelkov, prodaja likerjev in žganih pijač v steklenicah Schumi Josipina nasl. D. & E. Hribar, Gradišče 7 in 9. Tel. 23-38. T. adresa: Schumi nasl.

NOVI SAD (Dunavska)
»Kulpin« tvornica konzerva d. d., Vojvode Miljanova 1. Tel. 22-94. T. adr.: Konfiture.

»Plevna« tvornica bonbona, čokolade i raznih deserta. Sokolska 2. Tel. 25-31. T. adr.: »Plevna«.

OSIJEK (Savska)
Schwarz Salamon i sinovi, veletrgovina žestokih pića. I. Strossmayerova 38. Tel. 1-02.

SLAVONSKA POŽEGA (Savska)
Stock brandy medicinal d. d. tvornica čokolade. Tel. 1. T. adresa: Stockbrandy.

SLAVONSKI BROD (Savska)
Pachany C. A. naslj. d. d.

STANOVI KOD KRAGUJEVCA (Dunavska)
Stefanović Svetozar, prva jugoslovenska fabrika za konzerviranje voća, povrća i preradu mesa, fabrika pekmeza i buradi i svih izradjevina od mekog i tvrdog drveta. Tel. 24. T. adr.: Stefanović, Kragujevac.

ZEMUN (Beograd)
Goldstein Braća.

MESNE PRERAĐEVINE I MAST

Viandes et graisse. — Fleischprodukte und Schweinefett. — Meats and Grease. — Prodotti di carne e grasso di porco.

BEOGRAD

Gajin Dušan, mesar, Jovanova pijaca. Tel. 27-719.

Ginović Krsta, mesar i crevar, Pijaca »Cvetni Trg«. Tel. 26-020. T. ard.: Ginović.

Janković Selimir, mesar. Njeguševa 38. Tel. 22-361.

Klaničnо društvo a. d., Knez Miletina 133. Tel. 20-367.

Knežević Stanko, mesar-kobasičar, Carigradska 2. Tel. 23-877 i 20-727.

Kostić Bora, kobasičar, Radnička 16. Tel. 20-232, 25-698 i 24-464.

Lazarević Aleksandar B., Vojvode Mišića 3, podružnica Kralja Aleksandra 168. Tel. 25-198.

Модерна Кобасичарска и Месарска Радња

АЛЕКСАНДРА БОЖЕ ЛАЗАРЕВИЋА

БЕОГРАД

Радионица: Војводе Мишића 3

Телефон: 25-198

Сопствена модерна хладњача.

Nikolić Adam, mesar-kobasičar, Kr. Aleksandra 180. Tel. 22-353.

Panić Ilija, crevar, Varovnička 6.

Petković Dušan, mesar, Cara Nikole 58.

Popović Dimitrije, mesar. Pijaca »Zeleni Venac«. Tel. 20-752 i 25-758.

MESARSKA RADNJA

DIMITRIJE POPOVIĆ

BEOGRAD

Radionica: Albanska 6

Prodavnica:
Pijaca Zeleni Venac 13
Telefon: 25-758

Rosulek-Đorđević Kosta, kobasičar Prestolonaslednikov Trg 17. Tel. 20-846 i 22-698.

MODERNO ELEKTRIČNO MESARSKO I KOBASIČARSKA RADNJA

Živković i Paunković

CENTRALA
Cara Nikole II/60
Telefon: 25-314

BEOGRAD

CENTRALA
Cara Nikole II/60
Telefon: 25-314

PRODAVNICE:

MILORADA DRAŠKOVIĆA 14
TELEFON 24-026

KNEŽEV SPOMENIK 2
TELEFON 27-237

PIJACA ZELENI VENAC 22 — BOGOJAVLJENSKA 16 — KALENIĆEVO GUVNO 24

SPECIJALNO ODELENJE ZA PRERADU MASTI I SUHOMESNATE ROBE

Smejkal Jovan, kobasičar. Prestolonaslednikov Trg 15. Tel. 20-938, 21-843 i 24-525.

Stefanović Staniša, mesar. Cvetni Trg 16. Tel. 25-985.
Tomašek Frida, kobasičar. Gospodar Jovanova 33. Tel. 25-780 i 23-371.

MODERNA ELEKTRIČNO UREĐENA KOBASIČARSKA I MESARSKA RADNJA

Friedrich M. Tomašek
BEOGRAD

RADIONICA:
DUŠANOVA 24 — TEL. 23-371

PRODAVNICA:
JOVANOVA 33 — TEL. 25-780

Trgovačka kreditna banka, klanica i fabrika salame u Vel. Plani.

Vuković Joksim, mesar, Jovanova Pijaca 28. Tel. 24-477.
Živković i Paunković, mesari i kobasičari. Cara Nikole 60. Tel. 24-026, 25-314 i 27-237.

BANATSKI KARLOVAC (Dunavska)
Herz i sin, tvornica salame i mesne robe, prerada kostiju. Tel. 1. — T. adr.: Herz.

BELI MANASTIR (Dunavska)
Fabrika salame i klaonica državnog dobra. Tel. 7. T. adr.: Belje.

BJELOVAR (Savska)
Prva bjelovarska tvornica suhomesnate robe Josipa Svobode sinovi d. d. Tel. 94. T. adr.: Svoboda.

Prva bjelovarska tvornica suhomesnate robe

Josipa Svobode sinovi d. d.

BJELOVAR

Telefon: 94

Telegram: Svoboda, Bjelovar

CELJE (Dravska)
Bernardi Drago i Comp., Gosposka ul. 7. T. adr.: Bernardi.

ĆUPRIJA (Moravska)
Jovan Kučera, mesar i kobasičar, Prestolonaslednika Petra ul. T. adr.: Jovan Kučera.

DALJ (Savska)
Tvornica konzerva, masti i suhomesnate robe Braća Peć.

JAGODINA (Moravska)
Klefiš P. J., klanica i fabrika salame i prerađevina od mesa, Kapetana Koče 19. Tel. 2. T. adr.: Klefiš.

KARLOVAC (Savska)
I. Karlovačka industrija suhomesnate robe, masti i kobasica A. Gombač. Tel. 1-75. T. adr.: Gombač.

KOPRIVNICA (Savska)
Neumann i Krause, tvornica suhomesnate robe.

KRČEVINA pri MARIBORU (Dravska)
Wögerer Herman. T. adr. Wögerer.

KRIŽEVCI (Savska)
Hofer Leopold, prva križevačka tvornica suhomesnate robe, Gajeva 237. T. adr.: Hofer.

Tvornica praške suhomesnate robe, Gregurić Ivan i drug. Tel. 12. T. adr.: Gregurić i drug.

LOZNICA (Drinska)
Radosavljević Dragoljub, mesar-kobasičar.

LJUBLJANA (Dravska)
Javornik Ivan, Domobranska c. 7. T. 31-57 in 27-03. T. adr.: Javornik Ivan. (Podružnice: Ljubljana, Wolfova ul. 12 in Trbovlje — Loke.

Popović Evald, Cesta v Mestni lod 15. Tel. 21-27 in 21-51. T. adr.: Popović.
Rozman Josip, Sv. Petra c. 85.

Herz i Sin

SALAMI-, SELCH- UND FETTWARENFABRIK
LEBENDVIEH — EXPORT
B A N A T S K I K A R L O V A C (Jugoslavien)
Gegründet 1873 **Prämiert auf 10 Ausstellungen**

Spezialität: Hochprima Wintersalami, Dauerwürste, fleischiger und geselchter Speck, Salzspeck, Schweinefette.

Herz et Fils

FABRIQUE DE SALAMI ET SALAISONS; EXPORTATION D'ANIMAUX
Fondée en 1873.
B A N A T S K I K A R L O V A C (Yougoslavie)
Spécialités: Salami d'hiver, saucissons secs (supportant les longs transports), lard fumé et salé, graisse, saindoux.

Herz e Figlio

FABBRICA DI SALAMI E DI CARNI AFFUMICATE
ESPORTAZIONE DI BESTIAME VIVO
Fondata nel 1873. **Premiata in 10 esposizioni.**
B A N A T S K I K A R L O V A C (Jugoslavia)
Specialità: Prima salami d'inverno, salsiccie senate, pancetta affumicata, lardo salato e grasso di maiale.

Herman Wögerer

Maribor

Telefon 20-52

Utemeljena 1872. god.

Telegram: **Wögerer, Maribor**

●

Fabrika mesnatih konzerva, suhomesnate robe, kobasica i masti.

●

Naše specijalitete su ove:

Šunke a la Praha, suve kao i kuvane u kutijama

Kobasice u kutijama

●

Sušeno, kuvano svinjsko meso

●

Različne fine pastete u kutijama

●

Suva engleska delikatesna slanina

●

Sve vrste kobasica za fini narezak

1872 — 1932

Slamič Franc, Gosposvetska c. 6. Tel. 29-73. T. adr.: Slamič.

Urbas Marija nasl., Komenskega ul. 16. Tel. 28-65. T. adr.: Urbas nasl.

Urbas M., Slomškova 13. Tel. 33-22. T. adr.: Urbas.

MARIBOR (Dravska)
Wögerer Herman. Tel. 20-52. T. adr.: Wögerer.

Tavčar Anton, tvornica suhomesnate robe i konzerva, Jurčićeva 3. Tel. 21-47. T. adr.: Tavčar A

NIŠ (Moravska)
Đorđević Milutin, mesar-kobasičar. Trg Kralja Milana 36.

Đorđević Sotir, mesar-kobasičar, Poštanska 2.

Gavrilović Ilija, crevar. Stočni trg 36
Ilić Milorad, mesar. Zelena pijaca.
Stojanović Dragoljub, crevar. Stočni Trg.

NOVI SAD (Dunavska)
Brittig Josif, mesar i kobasičar, Kralja Petra 22.
»Kulpin«, tvornica konzerva d. d. Vojvode Miljanova, 1. Tel. 22-94. T. adr.: Confiture.
Nikolić braća, Trg. Knjeginje Zorke, 10.
Mesarska i kobasičarska zadruga, Piroška 35. Tel. 22-41. T. adr.: Mesarska Zadruga.
Obermüller i drug, mesar i kobasičar, Kralja Aleksandra 1.

OSIJEK (Savska)
Dvornić Petar, I. Županijska ul.
Grubić Dragutin, I. Strossmayerova ul.

Krakauer Adolf i sinovi, I. Strassmayerova ul.
Schmidt Vjekoslav, III. Državni drum.

PETRINJA (Savska)
Prva hrvatska tvornica suhomesnate robe mesa i masti, M. Gavrilovića sinovi d. d. Tel. Sisak 42; Petrinja 4. T. adr.: Gavrilović.

POŽAREVAC (Dunavska)
Džadžić Živko, mesar-kobasičar.
Marković Nikola, mesar.
Selimkić Živojin, mesar.

SARAJEVO (Drinska)
Hrzek Antun, Aholmana nasljednici, proizvod suvomesnate robe, Čebina 7.

Papa Abraham S. Ćukovića 10.
Prva košer tvornica suhomesnate robe, J. Kampus, Jigit Pašina 6.

SKOPLJE (Vardarska)
Cvetković Toma, crevar. Klanica.
Ilijević Dimče, crevar. Zagrebačka 13.

Trajković Mihailo, crevar. Pašićeva 10.

SLAVONSKA POŽEGA (Savska)
Češka industrija suhomesnate robe i konzerva Braća Nedela, Vučjak 3. Tel. 60.

INDUSTRIJA SUHOMESNATE ROBE I KONZERVA

Braća Nedela

SLAVONSKA POŽEGA

ooo

Izrađuje:

Šunke ala Praha,
suho meso,
kobasice,
salame
i mesnate konserve.

INDUSTRIE DE CHARCUTERIE ET DE CONSERVES DE VIANDE

Nedela Frères

SLAVONSKA POŽEGA

ooo

Fabrication de:

Jambon à la praguoise,
Viande séchée,
Saucissons,
Salami,
Conserves de viande.

SELCHWAREN- UND KONSERVENINDUSTRIE

Braća Nedela

SLAVONSKA POŽEGA

Erzeugt:

Prager Schinken,
Selchwaren,
Würste,
Salami,
und Fleischkonserven.

K. RABUS I SIN

prva zagrebačka tvornica salame, kobasica, masti i suhomesnate robe

ZAGREB
Nikolićeva 13. Telefon 42-60

SESVETE
kraj Zagreba. Telefon 42-58

Preporuča svoje prvorazredne proizvode. Cjenici na zahtjev gratis i franko ,šalju se u tuzemstvo i inozemstvo.

SPLIT (Primorska)
Mitrović Ante i sinovi. Mesarnica i tvornica salame i suhomesnate robe, Radićev trg 4. Tel. br. 25, T. adr.: Mitrović sinovi.

SUBOTICA (Dunavska)
Hartman i Conen, izvoz mesa d.d., Daničićev put. Tel. 12, 726, 764 i 84 T. adr.: Hartman.
Korhec V. Julio, tvornica kobasičarske robe i salame, Paje Kujundžića 128-130 Tel. 728, 729. T. adr.: Korhec.

ŠABAC (Drinska)
Srdanović Stevan, mesar.

VALJEVO (Drinska)
Čitaković Milan, mesar.
Đurić Raša, mesar.

VELIKA KIKINDA (Dunavska)
»Riha«, tvornica salame i mesnate robe, Tel. 26. T. adr.: Riha.

VIČ pri LJUBLJANI (Dravska)
Klemenc Franc. Tel. 27-85. T. adr.: Klemenc.

VINKOVCI (Savska)
Pollak Josip.

VRANJE (Vardarska)
Stamenković Stojan, mesar.

VRŠAC (Dunavska)
Jovanović P. S., fabrika salame i mesnate robe.
Matejić M. Mateja, fabrika salame Tel. 161, 183 T. adr.: Matejić.

VUKOVAR (Savska)
Prva vukovarska industrija mesnih proizvoda i tvornice sapuna, Filipovićeva ul. T. adr.: Hideg.

ZAGREB (Savska)
Industrija mesnih proizvoda J. Aranjoš, Preradovićeva 22. Tel. 47-94. T. adr.: Promesa:
Rabus K. i sin, I. zagrebačka tvornica salame, kobasica, masti i suhomesnate robe, Nikolićeva 13. Tel. 42-60. Tvornica: Sesvete. Tel. 42-58. T. adr.: Rabus.

ZAJEČAR (Moravska)
Popović Rista, kobasičar.

ZEMUN (Beograd)
Mozes Franjo, tvornica kobasica salame.
Rusinjak Stjepan.

MLEČNI PRAŠAK.

Poudre de lait — Milchpulver — Milkpowder — Polvere di latte.

STARO PETROVO SELO (Savska)
Vetense Hermann, mlekara »Slavija« prva jugoslovenska tvornica mlečnog praška, T. adr.: Slavija.

MLEČNI PROIZVODI

Produits de lait — Milchprodukte — Milk products. — Prodotti di latte.

BABINA GREDA (Savska)
Mlekarska zadruga.

BANJA LUKA (Vrbaska)
»Biserka«, mlekarska zadruga s.o.j.
Uprava trapističkog samostana »Marija Zvijezda«.

BELI MANASTIR (Dunavska)
Centralna mlekara Državnog dobra »Belje« Tel. 7. T. adr.: Centralna Mlekara.
Görg Ljudevit, mlekara.

BINGULA, pošta Erdevik (Dunavska)
Mlekarska zadruga.

BOČAR (Dunavska)
Prva vojvođanska fabrika raznih sireva, Ognjanović i Paiž, Tel. 3.

BRČKO (Drinska)
Dragović Vladimir, mlekara
Kovačević Stevan, mlekara.

CAREVAC, pošta LIVNO (Primorska)
Ekonomija Despić, sirarnica 3.

ČALMA (Dunavska)
Mlekarska zadruga.

ČRNOMELJ (Dravska)
Mlekarska zadruga v Črnomlju, r. z. z. o. z. T. adr.: Mlekarska zadruga.

DELIBAŠINO SELO (Banja Luka, Vrbaska)
»Trappe« d. d. prije samostan trapista. Tel. 28. T. adr.: Trappe.
Uprava trapističkog samostana »Marija Zvijezda«, Tel. 28. T. adr.: Trapisti.

DOLENJI LOGATEC (Dravska)
Mlekarska in sirarska zadruga r. z. z o. z. v Logatcu. T. adr.: Mlekarna.

ANTON TAVČAR

TVORNICA SUHOMESNATE ROBE I KONSERVA

Jurčičeva ul. 3 **M A R I B O R** **Telefon 21-47**

Tel. adresa: **Anton Tavčar Maribor**

Izrađuje sve vrsti suhomesnate robe, kao kobasice, butinu a la Prag i sve artikle ove grane. Mesne konserve.

ĐAKOVO (Savska)
Stubbe Pavao, prva hrv. slav. sred. maslarna, Školska ul. 3. Tel. 50. T. adr.: Maslarna.

GLAMOČ (Vrbaska)
Kaić Luka, sirarnica.
Krstanović Ljubo, sirarnica.
Krstanović Risto, sirarnica.
Marić Milojko, sirarnica.

GORICA (Livno, Primorska)
Franjevački samostan, sirarnica.

GRGUREVCI (Dunavska)
Mlekarska zadruga.

HRAŠE, pošta LESCE (Dravska)
Sirarska zadruga v Hrašah, r. z. z o. z.

ILAČA (Dunavska)
Maltar Milan, industrija mlečnih proizvoda.

ILIDŽA (Sarajevo, Drinska)
Srpska mlekarska zadruga so.j.

IZLAKE, ž. st. ZAGORJE ob SAVI (Dravska)
Mlekarska zadruga Izlake — Zagorje, r. z. z o. z. T. adr.: Mlekarna.

JARAK pošta HRTKOVCI (Drinska)
Mlekarska zadruga.

JARKOVAC (Dunavska)
»Zvezda« Stepan Matica, prerada mleka.

KONČANICA (Savska)
Modly Ljudevit, prva hr. slav. mljekarna i sirarna, Tel. 2. T. adr.: Paromlekara.

KORIČINA (Livno, Primorska)
Radeta Stojan, sirarnica.

KOSTAJNICA BOSANSKA (Bos. Novi, Vrbaska)
Puzavac Pero, mlekara.

KRNJAJA (Dunavska)
Prva krnjajska mlekarska zadruga.

KRNJEŠEVCI, pošta ŠIMANOVCI (Dunavska)
Mlekarska zadruga.

KUČURA (Dunavska)
Klein Petar, mlekara.

KUPRES (Bugojno, Primorska)
Sirarnica Dr. Sučić.

LESIČNO, pošta PILŠTANJ (Dravska)
Zadružna mlekarna v Lesičnem, r. z. z o. z.

LISIN-REPOVCI (Primorska)
Mlekarska zadruga s. o. j.

LIVNO (Primorska)
Dolić Anta, sirarnica.
Đogić I., sitarnica.
Pavlović Živko, sirarnica.
Samadžić Mirko, sirarnica.
Stočna stanica Primorske banovine, sirarnica Tel. 4.

LOVAS, pošta Tovarnik (Dunavska)
Zemljoradnička mlekarska zadruga s. o. j.

LUKAVAC (Tuzla, Drinska)
»Samopomoć« mlekarska zadruga s. o. j.

LJUBLJANA (Dravska)
Osrednje mlekarne, r. z. z o. z., Maistrova ul. 10. Tel. 24-46. T. adr.: Mlekarne.

MAGLAJ (Drinska)
Jugoslovenska mlekarska stočna zadruga.

MAGLAJANI (Banja Luka, Vrbaska)
Mlekarska zadruga s. o. j.

MANĐELOS, pošta SR. MITROVICA (Dunavska)
Zemljoradnička mlekarska zadruga.

MARIBOR (Dravska)
I. mariborska mlekarna Adolf Bernhard, Aleksandrova c. 51. Tel. 21-81. T. adr.: Mlekarna.

MARINCI, pošta Nuštar (Savska)
Maroš Miša.

MEDVODE (Dravska)
Mlekarska zadruga za Medvode-Svetje, r. z. z o. z. T. adr.: Mlekarska.

MIKLUŠEVCI, pošta ČAKOVCI (Drinska)
Mlekarska zadruga.

MORAVČE pri DOMŽALAH (Dravska)
Mlekarska zadruga v Moravčah, r. z. z o. z.

NAKLO pri KRANJU (Dravska)
Mlekarska zadruga v Naklem pri Kranju, r. z. z o. z. Tel. Kranj 68. T. adr.: Mlekarna.

NIJEMCI (Savska)
Mlekarska zadruga.

NOVALJA (Savska)
Palčić Braća.

NOVA VAS pri RAKEKU (Dravska)
Mlekarska zadruga, r. z. z o. z. T. adr.: Mlekarna.

NOVI SAD (Dunavska)
Novosadska mlekarska zadruga, Temerinska 108. Tel. 28-07.

NOVI SIVAC (Dunavska)
Mlekara Gross.
Opštinska mlekara.

NOVI SLANKAMEN, pošta INĐIJA (Dunavska)
Mlekarska zadruga.

OBREŽ, pošta KUPINOVO (Dunavska)
Mlekarska zadruga.

OSIJEK (Savska)
Čeliković Emil, mljekara, I. Gundulićeva ul. 1. Tel. 5-30.
Dragović Stjepan, mlekarstvo i sirarstvo III. Radičevićeva ul. Tel. 2-39.
Kohn Ljudevit, »Merkur« mljekara, I. Ružina ul. 11. Tel. 1-85. T. adr.: Merkurmlekara.

PARABUĆ (Dunavska)
Peter Jovan, tvornica mlečnih proizvoda.

PREDOSLJE pri KRANJU (Dravska)
Mlekarska nakupovalna in prodajna zadruga v Predosljah, r. z. z. o. z. Tel. Kranj 74. T. adr.: Mlekarna.

PREVOJE, pošta LUKOVICA (Dravska)
Mlekarska zadruga na Prevojah in za okolico, r. z. z. o. z. T. adr.: Mlekarna.

PODKOREN pri KRANJSKI GORI (Dravska)
Mlekarska zadruga v Podkorenu, r. z. z o. z.

POLJANA, pošta ANTUNOVAC (Savska)
Horvatić Ivan, mlekara.
»Samopomoć« centralna seljačka zadruga, mlekara.

PROGAR, pošta BOLJEVCI Dunavska)
Mlekarska zadruga.

RADOMLJE, ž. st. JARŠE-MENGEŠ (Dravska)
Mlekarska zadruga v Radomljah, r. z. z o. z.

RAJLOVAC (Sarajevo, Drinska)
Mlekarska zadruga.

SARAJEVO (Drinska)
Jugoslavenska mlekarska stočarska zadruga s. o. j.

SEČANJ (Dunavska)
Toutenuit Ludvig, parna tvornica sira.

SELO pri BLEDU (Dravska)
Sirarska zadruga na Selu pri Bledu r. z. z o. z.

SEMELJCI (Savska)
Seitz Antun, trgovina mlečnih proizvoda, Tel. 3.

SENČUR pri KRANJU (Dravska)
Mlekarska zadruga v Šenčurju pri Kranju, r. z. z o. z. T. adr.: Mlekarska zadruga.

SOMBOR (Dunavska)
Ćirilov M., Kralja Petra ul.

SREDNJA VAS V BOHINJU (Dravska)
Mlekarska zadruga, r. z. z o. z. T. adr.: Sirarna.

SREMSKA MITROVICA (Dunavska)
Mlekarska zadruga.

STARA FUŽINA pri BOHINJSKI BISTRICI (Dravska)
Sirarska zadruga, r. z. z o. z.

STARO-PETROVOSELO (Savska)
Ventense Herrmann, mlekara »Slavija« prva jugoslavenska tvornica mlečnog praška. T. adr.: Svalija.

STUB (Sarajevo, Drinska)
Mlekarska zadruga.

SUHOPOLJE (Savska)
Mlekarstvo i sirarstvo.

ŠARENGRAD (Dunavska)
Mlekarska zadruga.

ŠIMANOVCI (Dunavska)
Mlekarska zadruga.

ŠKOFJA LOKA (Dravska)
Banovinska mlekarska šola v škofji Loki, T. adr. Ban. mlek. šola.

ŠT. GOTARD, pošta TROJANE (Dravska)
Mlekarska zadruga v Št. Gotardu, r. z. z o. z.

Št. LOVRENC pri VELIKA LOKA (Dravska)
Mlekarna v Št. Lovrencu, r. z. z o. z.

ŠULJAM, pošta GRGUREVCI (Dunavska)
Zemljoradnička mlekarska zadruga.

TOMISLAV GRAD (Primorska)
»Zdravljak«, prva duvanjska mlekara i sirara.

TRAVNIK (Primorska)
Alaupović Marko, sirarnica.
Ovčarska i sirarska zadruga »Vlašić«.
Vlahović August, mlekara.

VELIKA PISANICA (Savska)
Scherrer W. i Martinčević, industrija švicarskog sira, T. adr. Ementalac.

VELIKI ZDENCI (Savska)
Mljekarska industrija »Zdenka«, Tel. 1. T. adr.: »Zdenka«. Filijale: Vel. Grđevac, Vel. Pisanica, Daruvar, Vel. Bastaj, Dežanovac.

VEPROVAC (Dunavska)
Gross Josif, mlekara.

VIROVITICA (Savska)
Virovitička mljekara V. Armbruster.

VISOKO (Drinska)
Mlekarska zadruga

VISOKO, pošta ŠENČUR pri KRANJU (Dravska)
Mlekarska zadruga na Visokem, r. z. z o. z.

VOGANJ (Dunavska)
Zemljoradnička mlekarska zadruga.

VOJKA, pošta STARA PAZOVA (Dunavska)
Mlekarska zadruga.

VRHNIKA (Dravska)
Mlekarska zadruga na Vrhniki, r. z. z. o. z. T. adr.: Mlekarska zadruga.

ZAGREB (Savska)
Ing. Hršak S. i Strižić M., mljekarna »Baltic», Radišina 11.
Prvo zagrebačko higijensko centralno mljekarstvo Ivan Horvatić, Ilica 69. Tel. 23-32. T. adr.: Mljekarstvo Horvatić.
Richterovo mljekarstvo, Gradska tržnica, Pod Zidom. Tel. 35-70. T. adr.: Maslarna.
»Samopomoć«, centralna seljačka mljekarska zadruga, Šenoina 30. Tel. 52-12. T. adr.: Samopomoć.

ZEMUN (Beograd)
Prva sremska zemljoradnička mlekarska zadruga, III.
Savez mlekarskih zadruga »Kolektiv«.

ŽABNICA, pošta ŠKOFJA LOKA (Dravska)
Mlekarska zadruga za Žabnico in okolico, r. z. z o. z.

ŽEPČE (Drinska)
Mlekarska zadruga s o. j.

MLEVENJE I PRŽENJE KAVE

Moulins et torréfaction de café — Kaffe-Mahlereien und -Röstereien — Ground and roasted coffee — Macinazione tostattura di caffè.

BANJA LUKA (Vrbaska)
Braća Ovadija, filijala »Ocean«, Kralja Aleksandra 27.

BEOGRAD
Babunović Jovan, pržiona kafe, Mostarska 2. Tel. 25-969. T. adr.: Babunović.

BABUNOVIĆ JOVAN
električna pržionica kafe
BEOGRAD, MOSTARSKA ul. 2
Telefon 25-969

Đorđević Sava — Jermenin, fabrika za prženje kafe, Pašićeva 16. Tel. 20-835.
»Orijental«, industrija mlevene paprike, pržene kafe i drugih začina, Kr. Zvonimira 8. Tel. 24-548.

LJUBLJANA (Dravska)
»Jugopražarna« in tovarna hranil, družba z o. z. Tel. 2949. T. adr.: Pek.
»Proja« veleprażarna kave in tovarna hranil, d. z. o. z., Aškerčeva ul. 3. Tel. 24-48. T. adr.: Proja.

NOVI SAD (Dunavska)
Vučković Radivoj »Harem«, Dunavska 17.

SARAJEVO (Drinska)
»Brazil«, Buki Alkalaj, Aleksandrova 23.
»Diana«, pržiona kafe, Đulagina 4.
»Java«, pržiona kafe, Prestolonaslednika Petra 19.
Jeftić Kosta, pržiona kafe, Predimaret 2.
Meinl Julio, Prestolonaslednika 21. Tel. 6-79.
»Moka«, veleprżiona kave, Levaić Mane, Koturova 1.

SREMSKA MITROVICA (Dunavska)
Brtka Josip, električni mlin i pržiona za tursku »Sultan« kavu, Fruškogorska 101.

TRAVNIK (Drinska)
Guttlar Angela, pržiona i mlevenje kave.

ZAGREB (Savska)
Konzum d. d. za promet robom, Vrhovčeva ul. 9. Tel. 23-48 i 39-59. T. adr.: Dionkonzum.
Meinl Julije d. d., Vodnikova 16. Tel. 35-49 i 73-33. T. Adr. Kavameinl.

ZEMUN (Beograd)
Prva zemunska fabrika za mlevenje i prženje turske kave »Orijental«.

MLINOVI ZA PAPRIKU

Moulins à piment — Paprikamühlen Paprika-mills — Mulini per paprica.

BEOGRAD
»Orijental« industrija mlevene paprike, pržene kafe i drugih začina, Kralja Zvonimira 8. Tel. 24-548.

INDUSTRIJA MLEVENE PAPRIKE, PRŽENE KAFE I DRUG. ZAČINA
„Oriental"
INDUSTRIE GEMAHLENER PAPRIKA GEBRANNTEN KAFFEES UND ANDERER GEWÜRZE
Beograd
KRALJA ZVONIMIRA BR. 8
Telefon 24-5-48 -- Telefon 24-5-48

SVE VRSTE
PAPRIKE
KAFA
BIBER
CIMET
VANELIN ŠEĆER
ČAJ
SVIH VRSTA
PAKOVANO
TRAŽITE CENOVNIK!

ALLE SORTEN
PAPRIKA
KAFFEE-
PFEFFER
ZIMMET
VANELIN ZUCKER
THEE
ALLE GEPACKTEN
SORTEN
VERLANGET
PREISLISTE!

HORGOŠ (Dunavska)
Braća Deneš, mlin za papriku.
Gesler Franjo, mlin za papriku. T. adr.: Gesler Mlin.
»Merkur« mlin za papriku.
Molnar Jovan, mlin za brašno i papriku. Tel. 8. T. adr.: Jovan Molnar.
Prvi horgoški mlin za brašno i papriku, Vaš A. T. adr.: Prvimlin.

ERSTE HORGOŠER PAPRIKAMÜHLE
Alexander Vass
HORGOŠ
Alle Sorten von gemahlener Paprika in erstklassiger Qualität durch hiesiges chemisches Laboratorium amtlich plombiert werden auch ins Ausland zu kullantesten Preisen geliefert. Verlangen Sie Offerte!

Tolnai Julija, supr., mlin za brašno i papriku.

KUPUSINA (Dunavska)
Gabor i Peći, mlin za papriku.

LESKOVAC (Vardarska)
Hadži Čičanović Stojan, mlin za proizvodnju aleve paprike.

MARTONOŠ (Dunavska)
Jugomlin za papriku. Tel. 5. T. adr.: Jugomlin.

MLINOVI ZA SOL

Moulins à sel — Salzmühlen — Saltmills — Mulini per sale.

APATIN (Dunavska)
šiler Josif, mlin za so.

NOVI-SAD (Dunavska)
Gauss Jovan, mlin za so, Futoški put. Tel. 25-34. T. adr.: Gauss Jovan.
Ofner braća, mlin za so, Veliki Liman.

SKOPLJE (Vardarska)
Fanda Ahmed, fabrika za mlevenje soli, Tel. 126.

MLINOVI ZA ŽITARICE

Moulins — Mühlen — Mills — Mulini per cereali.

ADA (Dunavska)
Hubert David, mlin na valjke. Tel. 3, 14, T. adr.: Eksportmlin.
Mlin u Adi (Bačka) Saveza nabavljačkih zadruga državnih službenika. Tel. 1. T. adr.: Mlin Saveza.

ALEKSANDROVAC BOSANSKI (Banja Luka, Vrbaska)
Motorni mlin, Ludvig Söll.

ALEKSANDROVAC kod POŽAREVCA (Moravska)
Selinkić D. Nikola, motorni mlin.

ALEKSANDROVO (Savska)
Orlić-Žic i drug, mlin za brašno na valjke i tvornica tjestenine. T. adr.: Forlzic.

ALEKSINAC (Moravska)
Timić Milan, turbinski mlin.

ALIBUNAR (Dunavska)
Hofman i drug, motorni mlin.

APATIN (Dunavska)
Električni mlin apatinske munjare.

BABINA GREDA (Savska)
Mihić Mato, paromlin i pilana, Savska cesta 710.

BABSKA NOVAK, pošta ŠID (Dunavska)
Posavac i drug prvi babsko-novački motorni mlin.

BAČ (Dunavska)
Prvi bački mlin na valjke, Ertl Stevan. Tel. 3. T. adr.: Ertl.

BAČKA TOPOLA (Dunavska)
Forgač Dezider, parni mlin na valjke d. d.
»Patria«, bački umetni mlin.

BAČKI BREG (Dunavska)
Nopper Franja, mlin. T. adr.: Noppermlin.

BAČKI BRESTOVAC (Dunavska)
Piller Nikola, motorni mlin i fabrika leda.

BAČKI MONOŠTOR (Dunavska)
Braća Zieger, mlin.
Laslo i Šmit, motorni mlin.

BAČKI PETROVAC (Dunavska)
Štruhar Đ., motorni mlin.
Zvarec S. i drugovi, motorni mlin.

BAČKO GRADIŠTE (Dunavska)
Medjeri Mihajlo, mlin.
Vojnović Pavle i sin, mlin. Tel. 9. T. adr.: Vojnović mlin.

BAČKO PETROVO SELO (Dunavska)
»Ilonka«, mlin na valjke.
Težer, električni mlin.

BAJMOK (Dunavska)
Centralni motorni mlin, Tel. 7.
Novot Josif, motorni mlin.
Svoboda Antun, veštački mlin. Tel. 6. T. adr.: Svobodamlin.
Umjetni mlin, Pfeiffer Kalman. Tel. 19. T. adr.: Pfeiffermlin.

BAJNOF, pošta NOVO MESTO (Dravska)
Germ C., prvi dolenjski umetni mlin na valjčke. Tel. 4. T. adr.: Germ.

BAKOVCI, pošta MURSKA SOBOTA (Dravska)
Lukač Jožef. T. adr.: Lukač Josip.

BANATSKI KARLOVAC (Dunavska)
Krischer Antonije i sinovi, motorni mlin.

BANATSKO KRALJEVIĆEVO (Dunavska)
Gebhardt Johann i komp., motorni mlin. Tel. 5.

BATAJNICA (Dunavska)
Prvi batajnički mlin Kolivratić, Spasoje i Rista, L. Tel. 3. T. adr.: »Mlin Batajnica«.

BEGEČ (Dunavska)
Veselinović Braća, prvi begečski motorni mlin.

BELA CRKVA (Dunavska)
Boršova Franja i sinovi, motorni mlin.
Hui Ch. Rob., Prech i sinovi, mlina na vodene turbine.

BELI MANASTIR (Dunavska)
»Jelisava«, mlin, Lang Herman. Tel. 8. T. adr.: Langmlin.

BELI POTOK (Dunavska)
Marić Svetozar i Zorka, avalski automatski mlin.

BELTINCI (Dravska)
Osterc Peter. Tel. 1. T. adr.: Osterc.

BENKOVAC (Primorska)
Ivanković Jozo Eugen nasljednici, mlin. T. adr.: Ivanković.
Novaković P. T. adr.: Novaković.
Radica Nikola.

BEOGRAD
Akcionarski parni mlin, Vojvode Mišića 15. Tel. 20-801. T. adr.: Akt. mlin.
Bajloni i sinovi, Karađorđeva 18. Savska Banka. Tel. 21-846. Vešt. turbinski mlin u M. Crnjiće kod Požarevca.
Všetečka J. F. a. d. parni mlin, Franše Depere-a 72. Tel. 20-117.

BEŠKA (Dunavska)
Kniesel i drug, mlin na valjke.

BEZDAN (Dunavska)
Born i drug, parni bezdanski motorni mlin na valjke.

BIJELJINA (Drinska)
»Drina« d. d. za mlinsku industriju.
Ivković M. B. i drug, paromlin.
Tanasić Jovan, paromlin.
Vanek Franjo, paromlin.
Sarić Jovan i Kićanović Dušan, paromlin.

BILJE (Dunavska)
Prvi biljski paromlin.

BITOLJ (Vardarska)
Prvi automatski mlin a. d. Tel. 45. T. adr.: Automlin.

BIZOVAC (Savska)
Brkić Jakob i sin, motorni mlin na valjke, Tel. 3. T. adr.: Motormlin.

Jugoslavensko HOFHERR - SCHRANTZ - CLAYTON - SHUTTLEWORTH D. D.

BEOGRAD — NOVISAD — ZAGREB — SKOPLJE

Preuzimamo NOVOGRADNJE i REKONSTRUKCIJU velikih i malih mlinova, dobavljamo MLINSKE STROJEVE u najboljoj konstrukciji u solidnoj i lepoj izgradnji. Po nama novo uređeni ili rekonstruirani mlinovi rade najrentabilnije, imaju najveći učinak pri maloj pogonskoi snazi.

Tražite specijalne ponude i prospekte.

BJELOVAR (Savska)
Sjedinjeni paromlini d. d. Tel. interurb. 87. T. adr.: Sjedinjeni.

BOGOSAVAC (Drinska)
Marković Mihajlo, motorni mlin »Sloga«.

BOK (Brčko, Drinska)
Vidović Tunjo, motorni mlin.

BOKA (Dunavska)
Martin Melch. i Ankner Mart. motorni mlin. Tel. 2.

BOLJEVCI (Dunavska)
Tisovska braća.

BOŠNJACI (Savska)
Nyerš Stjepan, paromlin.

BRANJINA (Dunavska)
Minnich braća, motorni mlin. T. adr.: Braća Minnich.

BRANJIN VRH (Dunavska)
Poltz J., paromlin.

BRČKO (Drinska)
Jakovljević Marko, paromlin.
»Jedinstvo«, paromlin d. d. Tel. 11. T. adr.: Jedinstvo.
Katardžić i Trebinčević, motorni mlin.

BREKINSKA (Savska)
Negh Janoš, mlin i pilana. T. adr.: Negh Brekinska.

BREŠKA POLJANA, pošta IVANIĆ GRAD (Savska)
Antolak Stjepan, motorni mlin.

BROD BOSANSKI (Vrbaska)
»Zvezda«, paromlin.

BUDISAVA (Dunavska)
Jaki Krsta i drug, mlin. Tel. 2. T. adr.: Krsta Jaki i drug.

BUGOJNO (Primorska)
Tabaković Dragutin.

BUKIN (Dunavska)
Helmlinger B. i drug, mlin.

BULJKES (Dunavska)
Haug i Sander, ušurni mlin.
Hofmann J. i F., mlin.

CARIBROD (Moravska)
Caribrodski Jordan, turbinski mlin.

CELJE (Dravska)
Jošt M., Celje — Medlog. Tel. 32. T. adr.: Joštov mlin.
Prvi mestni mlin Celje, inž. Rakusch in dr. Mariborska 5. Tel. 9. T. adr. Pramlin.

CERNA (Savska)
Katušić Ivan, paromlin.

CERNIK (Savska)
Filipović Ferdo, paromlin.

CEZANJEVCI, pošta LJUTOMER (Dravska)
Ribič Ivan in sin. T. adr.: Ribič.

CRIKVENICA (Savska)
Braća Knez, tvornica leda i mlin. Tel. 36. T. adr.: Braća Knez.

CRVENKA (Dunavska)
Gegner Karlo i drug, parni mlin. Tel. 14. T. adr.: Gegner.
Gutwein Schmidt i drug, crvenski paromlin. Tel. 12. T. adr.: Gutweinmlin.

ĆUPRIJA (Moravska)
Jovanović Braća i Stojković, automatski parni mlin. Tel. 9. T. adr.: Mlin.

ČABAR (Savska)
Turk Franjo, umjetni mlin i trgovina mlinskih proizvoda. T. adr.: Turk.

ČAČAK (Drinska)
Automatski parni mlin Čačanske štedionice, Hajduk Veljkova 32. Tel. 11. T. adr.: Paromlin.

ČAČINCI (Savska)
Vogel Jakov i drug, mlin i pilana. T. adr.: Vogelmühle.

ČAĐAVICA (Savska)
Gergo Franjo i sinovi.

ČAKOVEC (Savska)
Čakovečki paromlin i munjara d. d. Tel. 30. T. adr.: Paromlin.

Čakovečki Paromlin i Munjara D. D.
o o o
ČAKOVECER DAMPFMÜHLE UND ELEKTRIZITÄTSWERK A. G.
ČAKOVEC
Telegram: **Paromlin** - Telefon int.: **30**
o o o
PROIZVODI PŠENIČNO I RAŽENO BRAŠNO PRIMA PEKARSKE TIPE.
IZVOZ — EXPORT

Flego & Comp., proizvodnja ulja, ječmene kaše, mlin i trgov. zemalj. plodovima. Tel. 26.

ČANTAVIR (Dunavska)
Čantavirski »Josif«, parni mlin Der i drugovi. Tel. 5. T. adr.: Josifmlin.
Varga Mihajlo i drug, prvi čantavirski mlin i električna centrala. Tel. 8. T. adr.: Vargamlin.

ČELIĆ (Brčko, Drinska)
Ibrahimović Mustafa, motorni mlin.

ČEPIN (Savska)
Aman Andrija i drug, mlin na valjke. Tel. 22. T. adr.: Paromlin.

ČIB (Dunavska)
Industrijska poduzeća Lazar Dunđerski, parni mlin. Tel. 2. T. adr.: Dunđerski.

ČONOPLJA (Dunavska)
Schaffhauser Jakob, motorni mlin.

ČRNOMELJ (Dravska)
»Zora« lesna industrijska družba in tovarna lesenih žebljev, družba z o. z. v Crnomlju. Tel. 4. T. adr.: Zora.

ČURUG (Dunavska)
Dietrich Adam, mlin. Tel. 12. T. adr.: Dietrich.
Smiljanski Đ., mlin.

ĐALJ (Savska)
Schuch Franjo, motorni mlin. Tel. 2. T. adr.: Motormlin.

DEBELICA (Moravska)
Božinović Nikola i sinovi, parni mlin.

DEBELJAČA (Dunavska)
Obman Franjo i drugovi parni mlin. Tel. 4.

DELIBAŠINO SELO (Banja Luka, Vrbaska)
Umjetni mlin trapističkog samostana »Marija Zvijezda«.

DERONJE (Dunavska)
Kukusinec S. motorni mlin.

DEŽANOVAC (Savska)
Virth Franjo.

DOBANOVCI (Dunavska)
Hoffmann Daniel, motorni mlin. T. adr.: Motormlin.

DOBOJ (Drinska)
Mulalić i Žunić, motorni mlin.

DOBRLJIN (Vrbaska)
Gjurić Dragutin, motorni mlin.
Pavlović Dragutin, motorni mlin.

DOLAC (Sarajevo, Drinska)
Magjarević Vjekoslav, motorni mlin.

DOLE, pošta BOROVNICA (Dravska)
Zupan Franka. Tel. Vrhnika 2. T. adr.: Valjčni mlin.

DOLNJA LENDAVA (Dravska)
Eppinger Samuel, Glavna ul. 14. Tel. 17. T. adr.: Eppinger.
Schwarz Arnold. T. adr.: Arnold Schwarz.

DOLNJI LOGATEC (Dravska)
Maček-Hren, Tel. 10. T. adr.: Mlin.

DOLNJI MIHOLJAC (Savska)
D. miholjački mlin na valjke dioničarsko društvo. Tel. 2. T. adr.: »Paromlin«. (Uprava: Zagreb, Račkoga 3. Tel. 50-45, 50-44)
Majstorović Ante M. motorni mlin na valjke.

DOMŽALE (Dravska)
Bertoncelj Pavel. T. adr. Bertoncelj.
Kuralt Ivan. Tel. 5. T. adr.: Ivan Kuralt.

DONJE PAZARIŠTE (Savska)
Biškupović Ivan, parna pilana i mlin.

DONJI KOVILJ (Dunavska)
Šaponja A. motorni mlin.

DREŽNICA (Savska)
Tatalović i Maravić, parna pilana i mlin.

DRNIŠ (Primorska)
Električni mlin »Srijeda« Petar Uroda. Tel. 6. T. adr.: Mlin Srijeda.

DRVAR (Vrbaska)
Mandić Miloš, paromlin.

DERVENTA (Vrbaska)
Golubović Emilija, motorni mlin.

DUBICA BOSANSKA (Vrbaska)
Kostić Milivoj i drug, prvi obalski mlin.

DUBOŠEVICA (Dunavska)
Kovačev Tadija, motorni mlin.
Prakatur Vinko, motorni mlin.

DUBRAVA KOD GRADECA (Savska)
Donnera M. sinovi, mlin i ciglana. Tel. 4. stan 6.

ĐAKOVO (Savska)
Bukvić Ivan.
»Cereale« d. d. prije đakovački mlin na valjke d. d.
Đakovački paromlin »Sloga« Weiss i drugovi. Tel. 45. T. adr.: Sloga.
Vlastelinski motorni mlin na valjke »Štediša«. Tel. 39. T. adr.: Štediša.

ĐURĐEVAC (Savska)
Braunov paromlin d. d. Tel. 4. T. adr.: Braun.
Podravina paromlin Švedek Stjepan. Tel. 7. T. adr.: Podravinamlin.

ĐURĐEVO (Dunavska)
Erdelji Vl., motorni mlin.

ERDEVIK (Dunavska)
Oppermann Štefan, Tel. 4.
Prvi erdevički paromlin. Tel. 10. T. adr.: Paromlin.

FILIPOVO (Dunavska)
Prvi filipovački paromlin na valjke k. z. Tel. 3. T. adr.: Paromlin.

FINČEVAC (Savska)
Parni umjetni mlin Rudolf Hekner.

FRAM, ž. st. RAČJE (Dravska)
Böhm Ivan. Tel. 3. T. adr.: Böhm.

GAJDOBRA (Dunavska)
Spiess i drugovi mlin na valjke. Tel. 7. T. adr.: Spiess.
Tvornica kudelje d. d. mlin.

GARČIN (Savska)
Bernfest Hermann, prvi garčinski valjni paromlin.

GENTEROVCI, ž. st. DOLNJA LENDAVA (Dravska)
Rochlitz in drug, paromlin v Genterovcih.

GLADNOŠ, pošta BEŠKA (Dunavska)
Poljoprivredna mlinska i konzervna industrija Vlastelinstva Gladnoš, Tel. Čortanovci br. 2.

GLAMOČ (Vrbaska)
Parna pilana i mlin, Jove Krstanovića nasl.

GLOGOVAC (Prnjavor, Vrbaska)
Dir Ludvig, motorni mlin.

GLOŽAN (Dunavska)
Meleg P. i sinovi, motorni mlin.

GORNJI MILANOVAC (Dunavska)
Mandić S. Braća, parni mlin.

GORNJI ŽABAR (Gradačac, Vrbaska)
Davidović Đorđe, motorni mlin.
Knežević Đorđe i braća, motorni mlin.

GOSPOĐINCI (Dunavska)
Haug, Dietrich i drugovi, Tel. 4. T. adr.: Haug Dietrich.

GRADAČAC (Vrbaska)
Bakša Ferdo, paro i gasmotor mlin.
Gradaščević Dervišbeg, paromlin.
Jahić Izetbeg i drug, paromlin.
Müller Ivo, motorni mlin.

GRADINA (Savska)
Weiss Flohr i drugovi, motorni mlin T. adr.: Weiss.

GRADIŠKA BOSANSKA (Vrbaska)
Gjurkovečki Mirko, paromlin.
Hadžilagić Osman, motorni mlin.

GRADIŠTE (Savska)
Zadruga Jovanovac, motorni mlin.

GROCKA (Dunavska)
Avramović K. Ilija, parni mlin.

GROSUPLJE (Dravska)
Rus Ivan, lesna industrija in valjčni mlin. T. adr.: Rus. (Radionica v Stranski vasi št. 4.)

GRUBIŠNOPOLJE (Savska)
Novak Josip, paromlin, kružne peći i pilana. Tel. 2. T. adr.: Paromiin.

GUNDINCI, pošta VELIKA KOPANICA (Savska)
Mihić Ivan.

GUNJA (Savska)
Gunjanski paromlin na valjke.
Sudić Josip nasljednici.

HABJANOVCI (Savska)
Matošević Mato nasljedn. motorni mlin .T. adr.: Motornimlin.

HERCEGOVAC (Savska)
»Petr« industrijsko i trgovačko d. d. Tel. 3. T. adr.: Petr.

HORGOŠ (Dunavska)
Molnar Jovan, mlin za brašno i papriku. T. adr.: Jovan Molnar.
Tonai Julije, supr. mlin za brašno i papriku.

HRELJIN (Savska)
Čop Ivan, T. adr.: Čop.

HRTKOVCI (Dunavska)
Scherer Ph. i sinovi, paromlin.

HRVAĆANI (Prnjavor, Vrbaska)
Konjuki Hrenko, motorni mlin.

HUTOVO (Stolac, Zetska)
Vukasović Božo, motorni mlin.

IHAN, pošta DOMŽALE (Dravska)
Ložar Franc.

ILIDŽA (Sarajevo, Drinska)
Lehr Antun, parna pilana i mlin.

ILOK (Dunavska)
Kopčok Đuro, motorni mlin.

IMOTSKI (Primorska)
Truccolo Braća, Tel. 2. T. adr.: Truccolo.

IRIG (Dunavska)
Fruškogorski mlin kao zadruga.
Sreski parni mlin srpske privredne zadruge i dr.

IVANEC (Savska)
Kukuljevićev mlin na valjke.

JABLANAC (Savska)
Balen Nikola, pilana i mlin na parni i motorni pogon.

JAGODINA (Moravska)
Automatski mlin »Morava« Leskovačke centralne banke i Braće Tasić. Tel. 48. T. adr.: Mlin Morava.

JANJA (Bijeljina, Drinska)
Cukman Marko, paromlin.

JARKOVAC (Dunavska)
Braća Müller i drug, parna mlina. Tel. 2.

JARMINA, pošta IVANKOVA (Savska)
Bauer Josip, motorni mlin.

JELSA (Primorska)
Duboković N. A. T. adr.: Nad.

JUŽNA VINICA (Vardarska)
Hristić Lazar i drug, mlin. Tel. 1.

KAĆ (Dunavska)
Kinert K., parni mlin.

KAKANJ (Drinska)
Rudarsko preduzeće.

KALI (Primorska)
Uljarska zadruga u. na o. j. T. adr.: Uljarnica.

KARANOVAC (Gračanica, Vrbaska)
Lukić Todor, vodeni mlin.

KARAVUKOVO (Dunavska)
Prvi karavukovački motorni mlin Trenz T. Steiner. T. adr.: Motorni mlin.

KARLOVAC (Savska)
Impregnacija drva, električna pilana i mlin d. d., Banija. Tel. 1-23. T. adr.: Impregnacija.
Mlin i pilana Fr. Kos. Tel. 1-42. T. adr.: Mlinkos.

KISAČ (Dunavska)
Jockov Damjan, motorni mlin na valjke.

KLANJEC (Savska)
Prvi zagorski umjetni mlin na čigre, Janko Broz ml., zakupn. V. Smalčić.

KLOŠTAR PODRAVSKI (Savska)
Pučki paromlin d. d. Tel. 3. T. adr.: Pučki Paromlin.

KLJUČ (Vrbaska)
»Sana«, šumska industrija i mlin d. d.

KNEŽEVI VINOGRADI (Dunavska)
Bartoš, Merscher i Marković, ušurni mlin. Tel. 2. T. adr.: Marković..

KNEŽEVO (Dunavska)
Mlin državnog dobra »Belje«.

KNJAŽEVAC (Moravska)
Božinović M. i sin, parni mlin.
Jeftić Cvetko, automatski mlin.

KOBAŠ BOSANSKI (Prnjavor, Vrbaska)
Andrijević Franjo, paromlin.

KOLUNIĆ (Bosanski Petrovac, Vrbaska)
Mirković Jakov, paromlin.

KOLUT (Dunavska)
Nopper Adam i drug, motorni mlin. T. adr.: Adam Nopper.

KORNICA (Gradačac, Vrbaska)
Majstorović Marko, motorni mlin.

KOVIN (Dunavska)
Friedrih Jovan, motorni mlin.
Paul Aleksandar, mlin na valjke.

KOZLUK (Zvornik, Drinska)
Hajdurović Mujaga i Sadik Sajtović, paromlin.

KRAGUJEVAC (Dunavska)
Jovanović Milan i T. Lehel, parni mlin.
Akcionarski parni mlin a. d., Kralja Petra 10. Tel. 7. T. adr.: Akcionarski.
Pavlović Dim. i Braća, parni mlin. Aleksandrova 3. Tel. 6. T. adr.: Bojadžić. Skladište u Kraljevu.
Prvi automatski akcionarski mlin.

KRALJEVO kod ALEKSINCA (Moravska)
Tokić Milun, parni turbinski mlin.

KRANJSKA GORA (Dravska)
Šefman Danijel.

KRČEDIN (Dunavska)
Božić Milivoj, elektromlin. T. adr.: Elektromlin.

KRIŽEVCI (Savska)
Prvi križevački motorni mlin i tvornica ulja, Hovat Šimun.
Schwarz Hinko i sinovi, prvi križevački paromlin na valjke i paropila. Tel. 16. T. adr.: Paromlin.

KRNJAJA (Dunavska)
Harjung Jovan i drug., mlin.
Keller Josip, motorni mlin.

KRUŠEVAC (Moravska)
Parni mlin Kruševačke zadruge, a. d. »Rasina«, Tel. 33. T. adr.: Rasina.

KUKULJEVCI (Dunavska)
Šmituc Braća, motorni mlin.

KULA (Dunavska)
»Cereale« d. d. za mlinsku industriju i trgovinu zemaljskim proizvodima. Tel. 50. T. adr.: Cereale.

KUMANOVO (Vardarska)
Automatski mlin Miodraga Ž. Stojilkovića, ul. Poenkareova, tel. 14.
Motorni mlin Stojana Vevčevića i sina i Jovana Bejtevića, ul. Kraljevića Đorđa. Tel. 37.

LAJKOVAC (Drinska)
Milovan Leksendrić, strugara i mlin. T. adr.: Strugara Leksendrić.

LAPOVO (Dunavska)
Stojanović Milosav, parni mlin. T. adr.: Paromlin.

LESKOVAC (Vardarska)
Jovanović i Popović, električni mlin, Kraljice Marije ul. Tel. 33. T. adr.: Automlin.

Stojiljković Živko, automatski parni mlin, Surduličkih mučenika 102. Tel. 7. T. adr.: Živko Stojiljković.

LEVANJSKA VAROŠ (Savska)
Jošnik Emil, motorni mlin na valjke.

LIPOVAC (Savska)
Diwald Ferdinand i drug, motroni mlin.

LIPOVLJANI (Savska)
Ornek Mijo, prvi motorni mlin. T. adr.: Motormlin.

LIŠNJA (Prnjavor, Vrbaska)
Dervišević Suljo, motorni mlin.

LIVNO (Primorska)
Kaić Mijo A., paromlin.

LOKVE (Savska)
Pleše Ivan i drug, parna pilana i mlin. Tel. 4.

LOVAS, pošta TOVARNIK (Savska)
Helmlinger Antun, motorni mlin.

LUDBREG (Savska)
Prvi umjetni mlin na čigre. Tel. 4. T. adr.: Mlin.

LUŽANI (Prnjavor, Vrbaska)
Motorni mlin, Hartman Mihajlo.

LJIG (Drinska)
Murge Natalija, parni mlin.

LJUBINJE (Zetska)
Zupčević braća, paromlin.

LJUBLJANA (Dravska)
Knez I., Gosposvetska c. 3. Tel. 20-80. T. adr.: Knez.

MAKARSKA (Primorska)
Paromlin Marija i tvornica tjestenina Ivanišević, Mastrović i drug. T. adr.: Paromlin.

MALA BRUŠNICA (Bosanski Brod, Vrbaska)
Pantić Kosta, motorni mlin.

MARIBOR (Dravska)
Ludvik Franz i sinovi, Meljska c. 19. Tel. 20-19. T. adr.: Franzmlin.
Rosenberg Josip, Slovenska 2. Tel. 21-56 in 21-96. T. adr.: Rosenberg.

MARIOLANA (Dunavska)
Huber Martin i drugovi, parni mlin Tel. 4.
Wagner Mihajlo, motorni mlin Tel. 17.

MARKUŠICA, pošta GABUŠ (Drinska)
Dinter Ivan, motorni mlin.

MARTIJANEC (Savska)
Mlin sv. Martina, Vuchetich i drugovi k. d.

MARTINCI (Dunavska)
Šanta Mihajl, motorni mlin.

MEDARI (Savska)
Knežević Teodor i sinovi, umjetni mlin na valjke. Tel. 1. T. adr.: Knežević.

MEĐEĐA (Bosanska Dubica, Vrbaska)
Trivić Milan, motorni mlin.
Zorman A. & M., Stari trg 32. Tel. 26-37. (Mlin: Domžale).

MELENCI (Dunavska)
Lozanić Uroš, mlin na valjke.
Sekulić Laza i drugovi, mlin na valjke.

METKOVIĆ (Primorska)
Gluščević Vid. Tel. 28.

MIŠINCI (Derventa, Vrbaska)
Sarić Milan, motorni mlin.

MITROVICA KOSOVSKA (Zetska)
Žarković i Dabović, automatski mlin »Zvečan«, Tel. 14.

MLADENOVAC (Dunavska)
Badžak Janko, parni mlin.
Đorđević Vladimir, parni mlin.
Narodni mlin »Cvetko«.

MODRA STENA (Moravska)
Lozanić Vukašin, turbinski mlin.

Banatska Mlinska Industrija d.d.
V R Š A C (BANAT)
ooo
Izrađuje svuda poznato najbolje
BANATSKO BRAŠNO
SUŠENJE KUKURUZA
E X P O R T

Banater Mühlenindustrie A. G.
V R Š A C (BANAT)
ooo
Erzeugt die anerkannt besten
BANATER MEHLE
MAISTROCKEREI
E X P O R T

MOKRIN (Dunavska)
Mokrinski mlin na valjke d. d. Tel. 7.
Umetni mlin Franca Hegedüša nasl. Vilmoš Knab, Tel. 6.

MOL (Dunavska)
Kovač Šandor, mlin.
Matić Slavko, motorni mlin.
Mlin u Molu Saveza nabavljačkih zadruga državnih službenika. Tel. 8. T. adr.: Mlin Saveza.

MOSTANJE kod Karlovca (Savska)
Mostanjski elektromlin, Stjepan Brinc.

MOŠORIN (Dunavska)
Komloš i Sekelj, motorni mlin.

MRČEVCI (Bosanska Gradiška, Vrbaska)
Mandel Franjo, motorni mlin.

MURSKA SOBOTA (Dravska)
Delniška trgovska in industrijska družba Hartner.

MURTER (Primorska)
Uljarska zadruga n. o. j. T. adr.: Uljarna.

NAŠICE (Savska)
Schupich Alojs, paromlin, Tel. 31. T. adr.: paromlin Schupich.

NEGOTIN (Moravska)
Jotić P. Braća, parni mlin.

NIKOLINCI (Dunavska)
I. Nikolinski, valjni mlin.

NIŠ (Moravska)
Cvetković Nikola i sinovi, parni automatski mlin, Prizrenska 39. Tel. 27. T. adr.: Cvetkovića mlin.
Mladenović Miloš, električni mlin. Tel. 135. T. adr.: Mladenović.
Niška okružna banka a. d., parni mlin, Prizrenska 12. Tel. 28. T. adr.: Okružni mlin.

NOVA GRADIŠKA (Savska)
Matokovića Emila nasljednici, prvi novogradiški paromlin.

NOVA KANJIŽA (Dunavska)
»Obilić« Umetni mlin Skanovski i drugovi, Tel. 32.

NOVA KAPELA (Savska)
Jergović Mile, mlin na valjke. T. ard.: Jerkovacmlin.

NOVA PAZOVA (Dunavska)
Motorni mlin Braće Schumacher.

NOVA TOPOLA (Bos. Gradiška, Vrbaska)
Müler Braća, paromlin.
Parni mlin na valjke Petar Görges.

NOVE ŠOVE (Dunavska)
Hartmann P., motorni mlin.

NOVI BEČEJ (Dunavska)
Prvi vranjevački parni mlin na valjke Privredne banke d. d. Velika Kikinda, Tel. Vranjevo 24.
Senćanska parna pilana d. d. mlin, Tel. 38, 11.

NOVI BOSANSKI (Vrbaska)
Ibrahimbegović Omer, mlin na vodi.

NOVI FUTOG (Dunavska)
Weber M., veštački mlin.

NOVI GRAD (Derventa, Vrbaska)
Panić Radovan, motorni mlin.
Stanković Panto, parni mlin.

NOVI KARLOVCI (Dunavska)
Flekenstein Adam, motorni mlin na valjke.

NOVI SAD (Dunavska)
Faith Baltisar, parni mlin d. d. Tel. 20-16. T. adr.: Faith.
Glavaški Danilo, mlin.
Schulz Vilim, umjetni mlin, Temerinski put 121. Tel. 22-10. T. adr.: Schulzmühle.

NOVI SIVAC (Dunavska)
Kunz Henrik i sinovi, prvi sivački motorni mlin na valjke. Tel. 11.

KUNZ HENRIK
i sinovi
prvi sivački motorni mlin
na valjke
NOVI SIVAC (BAČKA)

BRÜDER SCHUMACHER
MOTORWALZMÜHLE
Nova Pazova — Srem

Erzeugt alle erstklassigen Mehle von oogg bis 7-ner und sind in Beograd—Zemun—Pirot—Sarajevo und in allen grösseren Städten guteingefürt. Leistung 1½ Waggon pro Tag- Verlanget offerte!

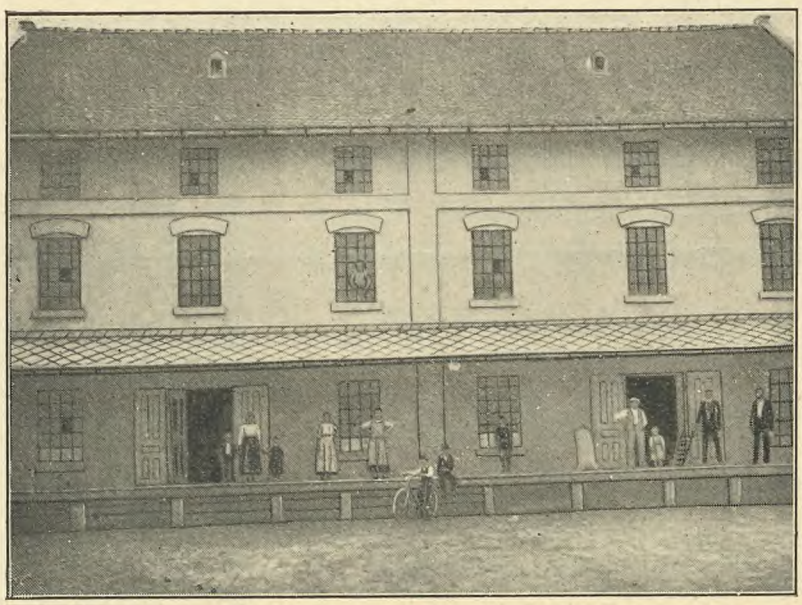

NOVI VRBAS (Dunavska)
Ligeti Imre, turbinski mlin.
Sirotkin Dimitrije, motorni mlin na valjke.

NOVSKA (Savska)
Zadravec Petar, motorni mlin.

NUŠTAR (Savska)
Švager Đuro i sinovi, mlin na valjke. Tel. 2. T. adr.: Mlin.

OBRENOVAC (Drinska)
»Suvobor« trgovačko industrijsko a. d. parni mlin i strugara. Tel. 20. T. adr.: Suvobor.

INDUSTRIJSKO - TRGOVAČKO A. D.

„Suvobor“

PARNA STRUGARA I AUTOMATSKI MLIN

Telefon Br. 20

Adresa za brzojave:

»Suvobor«, Obrenovac.

Uplaćena glavnica Din. 5,000.000.—

OBROVAC (Dunavska)
Prvi obrovački parni mlin Stampfer Josip. Tel. 2. T. adr.: Stampfermlin.
Stampfer i Schweiss, motorni mlin.
Urukalo eredi gm. Marko Bilišana kod Obrovca.
Urukalo Milan i Braća.

ODŽACI (Dunavska)
Leinweber, braća, prvi mlin i elektrana. Tel. 5. T. adr.: Leinwebermlin.

ODŽAK (Derventa, Vrbaska)
Emić Mehmed, motorni mlin.
Braća Leinweber, I mlin na valjke i elektrana, Kraljice Marije 34. Tel. 5. T. adr.: Leinwebermlin.

OKUČANI (Savska)
Mimić Milan i sin, paromlin. Tel. 4.

OMIŠ (Primorska)
Pučka štedionica.

OPLOTNICA (Dravska)
Jonke Franc sen., družba z o. z. T. adr.: Jonke jun.

ORAHOVA (Bos. Gradiška, Vrbaska)
Arnautović Vehbija, parni mlin.

OSIJEK (Savska)
Engelhardt Dragutin, motorni mlin na valjke, III. Vojvode Mišića ul. 79. Tel. 3-20. T. adr.: Motornimlin.
»Merkur« mlin Mautner Hermann i drugovi, IV. Tenjska cesta 107. Tel. 4-12. T. adr.: Merkurmlin.
Paromlin i tvornica tjestenina »Karolina«, III. Hutlerova 30. Tel. 70, 3-25. T. adr.: Karolinaparomlin.
Prvi osječki mlin na valjke d. d. III. Hutlerova 27. Tel. 35, 38. T. adr.: Paromlin.

OSIPAONICA (Dunavska)
Savić Braća, automatski mlin.

OSOJCI (Derventa, Vrbaska)
Vodanović Anto, motorni mlin.

OTOK (Savska)
Leicht Melchior A., motorni mlin. Tel. 5. T. adr.: Leichtmlin.

PAČIR (Dunavska)
Horvat Lajčo, mlin.

PAKRAČKA POLJANA (Savska)
Fak i drug, paromlin. Tel. 3. T. adr.: Paromlin.

PALANKA (Dunavska)
Palanački paromlin Červenji Antun, Tel. 9, 50. T. adr.: Paromlin.

PALANKA SMEDEREVSKA (Dunavska)
Mlin Palanačke trgovačke banke i ing. B. Đorđevića.

PANČEVO (Beograd)
»Grosjean« parni mlin. Tel. 2-04. T. adr.: Grosjeanmlin.
Pančevački mlin na valjke Braća Witmann, Starčevića put 108. Tel. 8. T. adr.: Witmann.
Pančevački parni mlin d. d. Starčevića put 71. Tel. 2-52, 2-53. T. adr.: Paromlin.

PARABUĆ (Dunavska)
Drah Josif i drug, prvo parabućsko paromlinsko društvo.

PAŠIĆEVO (Dunavska)
Gross Filip i sinovi, motorni mlin na valjke. Tel. 9. T. adr.: Grossmlin

Kriter Jakob, motorni mlin.
Stegh Jovan, mlin. Tel. 13.

Banatsko Brašno

Proizvodi u prvoklasnom kvalitetu firma

BRAĆA WITTMANN

Mlin na valjke

PANČEVO

GIRO RAČUN: Narodna Banka Kralj. Jugosl, Poštanski ček. rač. br. 51696

TEK. RAČUN: Pančevačka Pučka Banka, Pančevo.
Opšte Jugosl. Bank. Društvo A. D., Beograd.

Telegram: Wittmann, Pančevo - Telefon 8 i 68

PEĆ (Zetska)
Automatski mlin Pećske trg. ind. banke a. d. Tel. 14. T. adr.: Banka.
Popadić A. i sinovi, automatski mlin (s. Rakoš), Tel. 2.

PEKRE, pošta LIMBUŠ (Dravska)
Jelenc Peter.

PERLEZ (Dunavska)
Hausel i Schönherr »Reform«, motorni mlin. Tel. 12.

PETROVAC (Moravska)
Petrović B. Mihajlo, motorni mlin.

PETROVAC BOSANSKI (Vrbaska)
Parni mlin Jakov Mirković.

PETROVČIĆ, pošta SURČIN (Dunavska)
Binder i Brücker, motorni mlin.

PIVNICA (Dunavska)
Šlarb Jakob i drug, motorni mlin.
Tir M. i braća, motorni mlin.

PLOČA—LOVINAC (Savska)
Pavlica M. Jovo, motorni mlin.

PODGORICA, pošta VIDEM-DOBREPOLJE (Dravska)
Šteh & Drobnič, lesna industrija in parni mlin. Tel. 1. T. adr.: Šteh.

PODRAVSKA SLATINA (Savska)
Prvi slatinski mlin na valjke d. d Tel. 12. T. adr.: Paromlin.
Rogović, motorni mlin i pila d. d.

Braća Leinweber

Prvi mlin na valjke i elektrana

O D Ž A C I

DUNAVSKA BANOVINA

Telefon br. 5

Brzojavni naslov: Leinwebermlin,

Bankovna veza: Zadružna Gospodarska Banka d. d. Sombor

Najmodernije uređeni umetni mlin sa dnevnim kapacitetom od 2 vagona. Preporučuje svoje izvrsne proizvode od najbolje bačke pšenice

Brüder Leinweber

Erste Walzmühle und Elektricitätswerke

O D Ž A C I

DUNAVSKA BANOVINA

Telefon Nr. 5

Telegrame: Leinwebermlin

Bankverbindung: Zadružna Gospodarska Banka D. D. Sombor

Modernst eingerichtete Kunstmühle mit zwei Waggon tägliche Kapacität. Empfehlen unsere erstklassigen Mühlenerzeugnisse aus best bekanntem Bačkaer Stahlweizen

POLJE (Derventa, Vrbaska)
Martinović Anto, paromlin.

POŽAREVAC (Moravska)
Kodžas i Lenhard, parni mlin i vlačara.

POŽEŠKI BRESTOVAC (Savska)
Vlasnik Franjo, umjetni mlin na valjke.

PREKO (Primorska)
Uljarska zadruga s o. j. T. adr.: Uljarna.

PRELJINA (Drinska)
Gičić Vasa i sinovi, električni automatski mlin.
Popović Živojin i D. Živković, turbinski mlin.

PRESEČNO, pošta NOVI MAROF (Savska)
Umjetni mlin na valjke »Sloga«.

PRIBIĆEVIĆEVO (Dunavska)
Hütter i Will, mlin.
Jaki Adam, motorni mlin.

PRIGREVICA SV. IVAN (Dunavska)
Keršner Štefan i drugovi, mlin.
Pfeiffer J. »Klaramlin«. Tel. 7. T. adr.: Klaramlin.

PRIJANOVIĆ (Drinska)
Cvijović O. Arsenije, automatski turbinski mlin.

PRILEP (Vardarska)
Mrgević R. Todor, motorni mlin, Bitoljski put.

PRIŠTINA (Vardarska)
Hristić Đ. braća i drug, mlin (s. Gornje Dobrevo), T. adr.: Ristić mlinari.
Ramadanović Šukrija, mlin, ul. Kralja Aleksandra 82, Tel. 7.

PRNJAVOR (Vrbaska)
Hartman Mihajlo, motorni mlin.
Hoženba Andrija, motorni mlin.
Lamers Josef, motorni mlin.

PROKUPLJE (Moravska)
Dančević Stojan i sin, parni turbinski mlin.

PURAČIĆ (Tuzla, Drinska)
Dedić Rašidaga, motorni mlin.

RAČA KRAGUJEVAČKA (Dunavska)
Živanović Antonije, parni mlin.

RAČINOVCI (Savska)
Fišer Josip, motorni mlin.

RADEČE pri ZIDANEM MOSTU (Dravska)
Polanc Anton, valjčni mlin. Tel. 2. T. adr.: Valjčni mlin.

RADOMLJE (Dravska)
Nastran Ivan, valjčni mlin. Tel. Domžale 4. T. adr.: Nastran Domžaie.

RAŽANJ (Moravska)
Cvetković Milan, parni mlin.

RELJEVO (Sarajevo, Drinska)
Kampus Josef J. umjetni mlin.

RIPAČ (Bihać, Vrbaska)
Mujić Ibrahim, paromlin.

ROGATEC (Dravska)
Maček-Hren, lesna in mlinska industrija in trgovina, Tel. 10. T. adr.: Mlin-Rogatec.

ROKOVCI (Drinska)
Marbach Pavo.

RUMA (Dunavska)
Nadj Albert, motorni mlin.
Riegg Braća, paromlin. T. adr.: Riegg mlin.
Rumsko paromlinsko društvo, Strossmayerova 28. Tel. 15. T. adr.: Društvomlin.

RUSKI KRSTUR (Dunavska)
Proči T. motorni mlin.
Umetnički mlin na kanalu Kralja Aleksandra, Rac Josif.

SARAJEVO (Drinska)
Hrasky Josef R. električni mlin. Koševo, Tel. 6-84.
Sarajevski paromlin na valjke d. d.

SEKIĆ (Dunavska)
Fišer J., paromlin.
Hunsinger, Braća Gegnei i drugovi, mlin na valjke. Tel. 3. T. adr.: Hunsingermlin.

SELO, pošta ŠT. VID. pri STIČNI (Dravska)
Pollak Karl ml., parna žaga in mlin. (Centralna pisarna v Ljubljani, Sv. Petra c. 68. Tel. 25-28).

SENTA (Dunavska)
Buranj Stevan, mlin.
Feherov mlin, pošt. fah. 16. Tel. 1-25.
Kalmar Karlo, motorni mlin.
Muči Ivan, senčanski mali mlin.
Reinholz i drug, mlin. Tel. 65. T. adr.: Reinholzmlin.
Rozer Josif i drug, krupara.
Sečanski mlin na valjke, Hessler i drugovi d. d., Tel. 17. T. adr.: Hesslermlin.

SENJ (Savska)
Braća Modrić, paromlin, Tel. 5.

SEVNICA OB SAVI (Dravska)
Zupanc Karl. Tel. 2.

SINJ (Primorska)
Božić Vladimir.
Stuparić Tomo. Tel. 18. T. adr.: Stuparić.
Tripalo Ante p. Stipana.
Tripalo Dušan p. Ante. T. adr.: Mlin Tripalo.

SISAK (Savska)
Fulla Franjo, tvornica opeka i paromlin. Tel. 50. T. adr.: Fulla.
»Odra« parni mlin na valjke, Popović M. Tel. 49. T. adr.: Odramlin.

SKOPLJE (Vardarska)
Automatski mlin »Balkan« — Leskovačke centralne banke i Braće A. Tasića, Tel. 231 i 430. T. adr.: Mlin Balkan.
Mlin Bećira Emina i braće. Tel. 21.
Mlin »Kosovo«, Tel. 233.

SKRAD (Savska)
Lončarić Josip ml., industrija drva i mlin. T. adr.: Lončarić.

SKUGRIĆ (Gradačac, Vrbaska)
Marković Andrija i drug, motorni mlin.

SLATINA (Gradačac, Vrbaska)
Jovanović Braća, motorni mlin.
Marković Andrija i drug, motorni mlin.
Mikić Panto i drug, motorni mlin.
Vrančić Mato i drug, motorni mlin.

SLAVONSKA POŽEGA (Savska)
Klose Adolf.
Kühr Dragutin.

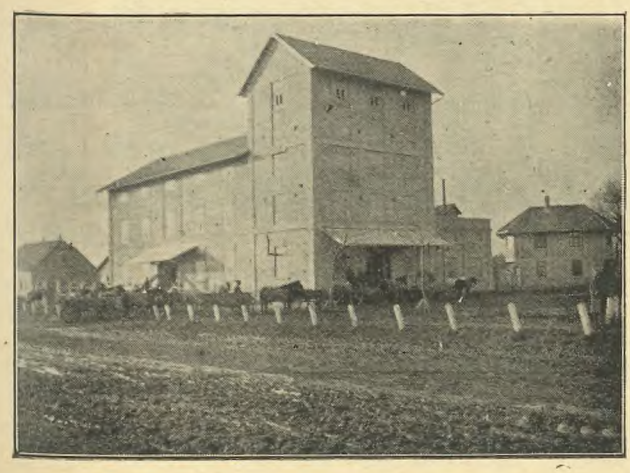

Braća Riegg

Paromlin - Ruma

(Dunavska Banovina)

Brzojavi: Rieggmlin

»Renka« paromlinsko i alkoholno d. d. Tel. 25. T. adr.: Benka.
Sitzer Branko.

SLAVONSKI BROD (Savska)
»Ella«, mlin na valjke, Pracny i Laub T. adr.: Ellamlin.
Janje Ivan, motorni mlin.
Prvi brodski paromlin Merkadić i drug k. d.
»Zvijezda« paromlin d. d. Arambašićeva 20. Tel. 64. T. adr.: Zvijezda.

SLOVENSKI JAVORNIK (Dravska)
Sedej Pavel, umetni mlin. T. adr.: Sedej.

SMEDEREVO (Dunavska)
Baj. Baštanska industrijska banka, parni mlin i strugara.
Kodžos Jovan, parni mlin i vlačara.

SOKO BANJA (Moravska)
Kostić Gligorije, turbinski mlin.

SOMBOR (Dunavska)
Benja Andrija, motorni mlin.
Janković Ivan, prvi somborski paromlin. Sv. Roke ul. 3—5. Tel. 2-42. T. adr.: Jankovićmlin.
Somborski mlin na valjke d. d., Karađorđeva ul. 30. Tel. 30. T. adr.: Valjnimlin.
Weinberger i Lipković, motorni mlin na valjke.
Welker Đorđe, mlin na motor, Svetozara Miletića 75. T .adr.: Welkermlin.

SOPOT (Dunavska)
Đorđević M. Braća, parni mlin »Kosmaj«.

SOVIĆI (Ljubuški, Primorska)
Vlašić Grga i Ivan, motorni mlin.

SPLIT (Primorska)
Gradska štedionica, Sarajevska ul.
Harašić Marjan, Poljačka c. 2. Tel. 3-79.
Sokolić M. Mate, Solinska c. 12. Tel. 3-42. T. adr.: Cereale.

SRBOBRAN (Dunavska)
Dunđerski Lazar, parni mlin. Tel. 11. T. adr.: Dunđerski.
Kaćanski Tanasije, mlin.
Manojlović St., mlin.
Mlin na valjke d.d.

SRED. GAMELJNE (Dravska)
Juvan Fran. T. adr.: Juvan.

SREDIŠČE OB DRAVI (Dravska)
Zadravec J., parni in umetni mlin. Tel. 1. T. adr.: Paromlin.

SREMSKA MITROVICA (Dunavska)
Hardi Anton, Ledina 11. Tel. 63. T. adr.: Hardimlin.
Mitrovački parni mlin D. i S. Mesarović a. d. Tel. 52. T. adr.: Mesarović.

SREMSKI KARLOVCI (Dunavska)
Karius Mihajlo, prvi sremsko-karlovački paromlin, Tel. 6. T. adr.: Karius.

SRPSKI MILETIĆ (Dunavska)
Prvi miletićki paromlin Schönherr. Tel. 12. T. adr.: Schönherr.

STANIŠIĆ (Dunavska)
Prvi stanišićki parni mlin. Tel. 8. T. adr.: Parnimlin.

STAPAR (Dunavska)
Mlin kanala Kralja Petra a. d.
Prvi staparski mlin na valjke Pavlović.

STARA KANJIŽA (Dunavska)
Elektrocentrala Tisa mlin, Rieger braća. Tel. 8.
Meljkuti Jovan i Horvat P. mlin.
Prva parna strugara i parni mlin d. d. T. adr.: Deomlin i deostrugara.

Prva parna strugara i parni mlin D. D.
STARA KANJIŽA
Nudi sve vrste prvoklasnih **bačko potiskih** mlinskih proizvoda.
Vagonska i šlepska otprema.

Šefer Gejza, parna pilana mlin na valjke, Tel. 16. T. adr.: Šefermlin.

STARA MORAVICA (Dunavska)
Erhardt braća, mlin.
Sakač Matija i drug, umjetni mlin.
Zadori A., mlin.

STARA PALANKA (Dunavska)
Schön Josif i drugovi, motorni mlin. Tel. 51. T. adr.: Schöndrug.

STARA PAZOVA (Dunavska)
Tozer i drug, motorni mlin sa elektranom, Tel. 3. T. adr.: Tozer.

ANTON HARDI
Umjetni električni mlin na valjke
SREMSKA MITROVICA

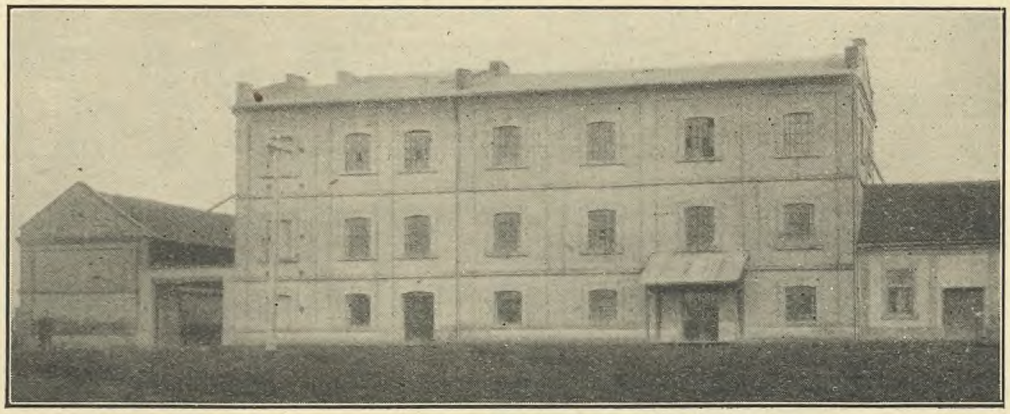

Modern eingerichtete Mühle, erzeugt erstklassiges Mehl, gesucht im ganzen Staate.
Verlangen Sie unser Angebot.

Moderno uređeni mlin. Snabdjeven praonicom i kondicionerom proizvodi prvoklasno brašno, traženo po cijeloj državi. – Tražite ponude!

Brzojavi: Hardimlin ~ Telefon 63

STARI BANOVCI (Dunavska)
Schreiber Friedrich i drug, motorni mlin. Tel. 4. T. adr.: Schreibermlin.

STARI BEČEJ (Dunavska)
Bačko industrijsko i trgovačko d. d. Tel. 9. T. adr.: Industrija.
Bačko potiski motorni mlin na valjke, T. adr.: Motormlin—Stari Bečej.
Molnar i Ač, mlin.
Stakić Stevan, mlin.

STARI FUTOG (Dunavska)
Direkcija dobara, mlin.
Seitz Petar, mlin na valjke.

STARI MIKANOVCI (Dunavska)
Hralla Ivan i Elza, automatski umjetni paromlin, T. adr.: Hralla.

STARI SIVAC (Dunavska)
Kunz braća, motorni mlin na valjke.

Braća Kunz

Motorni mlin na valjke

Stari Sivac (Bačka)

»Union« mlin na valjke k. d. Tel. 7. T. adr.: Union.

"Union"

MLIN NA VALJKE K. D.
STARI SIVAC
OSNOVAN 1906, U 1932 NAJMODERNIJE OBNOVLJEN
za automatičko izrađivanje bačkih pšeničnih proizvoda.

STARI VRBAS (Dunavska)
Sekicki J. Lazar, prvi starovrbaški motorni mlin. Tel. 61. T. adr.: Sekickimlin.
Šari, mlin.

STRUMICA (Vardarska)
Stambolijević K. Dimitrije, mlin.

SUBOTICA (Dunavska)
Berger Jakob, električni mlin. Save Tekelije 80. Tel. 3-28. T. adr.: Bergerovmlin.

Jakov Berger

Električni mlin

Subotica

Telefon 328.

Cernjaković Ivan, prvi aleksandrovački mlin, Zapadne ugarnice 475. Tel. 2-76, 8-50.
Galfi Deže, krupara.
Glied Vilim, mlin, Save Tekelije ul. 31. Tel. 5-88. T. adr.: Gliedmlin.

Vilim Glied

MLIN

Subotica

Gornjobačko udruženo paromlinsko d. d. Beogradski put 120. Tel. 3-43, 5-30. T. adr.: Gornjobačkimlin.

Ivandekić Stipan i Ivan, krupara.
»Margit« parni mlin d. d. Sudarevićeva 50. Tel. 5-19. T. adr.: Margitmlin.
Mikuška Franja, krupara.
Rogić Pera i sinovi, krupara.
Vermeš Karlo, motorni mlin.
Vujković Lojzije, mlin.

SUBOTIŠTE, pošta BUĐANOVCI (Dunavska)
Mlin »Jelkovac« V. Gođevca.

SUHOPOLJE (Savska)
Prvi suhopoljski paromlin Heinrich Eduard, Tel. 4. T. adr.: Paromlin.

SUNGER (Savska)
»Radnik«, parna pilana i parni mlin. na valjke d. d. Tel. 8. T. adr.: Radnik Mrkopalj.

SUNJA (Savska)
Tomaretića Ant. nasljedn. S. Obradović. trg. mješovite robe, mlin i ciglana.

SUPETAR (Primorska)
Mlinarska i uljarska zadruga.

SUŠAK (Savska)
Jadranski mlin na valjke k.d., Strossmayerova 6. Tel. 8. T. adr.: Mlin.
Prvi sušački mlin na valjke, Srećko Turina. Ružićeva 9. Tel. 52. T. adr.: Mlin Turina.

PRVI SUŠAČKI MLIN NA VALJKE

Srećko Turina

SUŠAK

RUŽIĆEVA ULICA BR. 9

Kukuruzna krupica i kukuruzno brašno. Trgovina živežnim namirnicama i kolonijalnom robom.

SVETOZAR MILETIĆ (Dunavska)
Kolar Jovan, motorni mlin na valjke. T. adr.: Kolar.
Reiter Josif, mlin.

SV. IVAN ZELINA (Savska)
Industrijska poduzeća Stjepana Puceka sinovi. Tel. 5. T. adr.: Stj. Puceka sinovi.

ŠABAC (Drinska)
Đorđević Rista i drug, parni mlin i strugara.
»Union« umetni mlin na valjke A. Hardi i L. Milivojević.

Gornjobačko udruženo paromlinsko D. D.
Oberbačkaer Vereinigte Dampfmühlen A.G.

Kapacitet: 600 mtz.

Subotica

(Jugoslavija)

Tel. br.: 530 i 343

Kapacitet: 300 mtz.

Filijala: Bajmok

Kapacitet: 300 mtz.

Izrađuje PŠENIČNO i RAŽENO brašno. WEIZEN-und ROGGEN-VERMAHLUNG

ŠAJKAŠKI SV. IVAN (Dunavska)
Lotz braća, mlin.
Plavšić Aleksandar i sinovi, mlin.

ŠIBENIK (Primorska)
Šare Stipe. Tel. 9. T. adr.: šarest.
Šupuk Ante i sin.

ŠID (Dunavska)
Helmlinger Antun i Lehmann Petar, motorni mlin.
Radovanović i Trnjakov, mlin na valjke, Tel. 15. T. adr.: Radovanović.

ŠIDSKI BANOVCI (Dunavska)
Kettenbach Andrija, motorni mlin, T. adr.: Mlin.

ŠKOFJA LOKA (Dravska)
Brinšek Fr., elektrovaljčni mlin Trata. Tel. 1. T. adr.: Tratamlin. (Radionica: Stari dvor 29.)

ŠKRJANČEVO, pošta RADOMLJE (Dravska)
Škerjanec Franc, valjčni mlin. T. adr.: Škerjanec.

ŠKRLJEVO (Savska)
Braća Marčelja, motorni mlin na valjke, trgovina zemaljskih proizvoda i kolonijalne robe. Bakar, Tel. int. 17, Sv. Matej 1. T. adr.: Marčelja.

ŠMARCA, pošta KAMNIK (Dravska)
Vavpetič Alojz, družba z o. z. Tel. 6. T. adr.: Vavpetič.

ŠMARTNO pri SLOVENJGRADCU (Dravska)
Kac Ferdinand. Tel. 6. T. adr.: Kac.

ŠOPIĆ kod LAZAREVCA (Dunavska)
Stanišić Milivoje, parni mlin i strugara.

TEMERIN (Dunavska)
Ditrich i Bernhardt, mlin.

TETOVO (Vardarska)
»Mlin« Koste i Jovana Braće Bogojevića.
Veštački mlin »Polog« Hadži Ristić, Jovanović i komp. Tel. 1-27. T. adr.: Mlin Polog.

TITEL (Dunavska)
Prvi titelski motorni mlin na valjke.

TOMAŠANCI, pošta GORJANI (Savska)
Wittner i drug, paromlin.

TORDINCI, pošta OSTROVO (Savska)
Zelling i Koller motorni mlin na valjke.

TORŽA (Dunavska)
Machner Filip ml., mlin.

TOVARIŠEVO (Dunavska)
Eichhorn Franjo, mlin.

TOVARNIK (Dunavska)
Schnur Jakob, motorni mlin.

TRAMOŠNICA (Gradačac, Vrbaska)
Letić Vitomir, paromlin.

TRATE, pošta MARIJA SNEŽNA (Dravska)
Hanson H. C., umetni mlin in žaga.

TRAVNIK (Drinska)
Kartal Braća, električni mlin.

TRNAVA, pošta ĐAKOVO (Savska)
Šarčević Milan, trnavački motorni mlin.

TRNJANI, pošta GARČIN (Savska)
Krämer Braća.

TROGIR (Primorska)
Stude & Lušić.

TRSTENIK (Moravska)
Mirić Milosav, parni mlin.

TURIJA (Dunavska)
Prvi turijski parni mlin, Munjin Izidor.

TUZLA (Drinska)
Maksimović Milan S., motorni mlin.
Ristić Borko, motorni mlin.

UB (Drinska)
Milkaj J. Katarina i Stanković, motorni mlin.
Vukosavljević P. Milorad, parni mlin.

UMČARI (Dunavska)
Stanimirović Nikola, motorni mlin.

UMKA (Dunavska)
Mihajlović Tomča, motorni mlin.

UŽICE (Drinska)
Šojat Josip, automatski parni mlin i vlačara, Trgovačka 11. Tel. 43. T. adr.: Šojat.

VAJSKA (Dunavska)
Hirschmann A., parni mlin.

VALPOVO TRG (Savska)
Müller i Aman, industrijski mlin.
Vlastelinski paromlin.

VALJEVO (Drinska)
Petković S. Petar, veštački parni turbinski mlin, Birčaninova 76. Tel. 10. T. adr.: Petković mlin.
Tadić R. Vojislav, parni mlin, Vašarište. Tel. 2. T. adr.: Mlin Tadić.

MLIN NA VALJKE

Vojislava TADIĆA

VALJEVO — Vašarište

Stovarište SARAJEVO, Aleksandrova ul.

Proizvodi sve vrste brašna.
Prodaja na veliko i na malo.

VARAŽDIN (Savska)
Pust Ivan, ivanečki umjetni mlin. Tel. 75. T. adr.: Pust. Mlin: Ivanec. Tel. 7.

VELENJE (Dravska)
Skasa Ivan. T. adr.: Skasa mlin.

VELES (Vardarska)
Automatski mlin »Vardar« — Đoša Organdžijević i Braća Đorgović.
Ziković P. Trajan, industrijsko preduzeće »Regulator«, Pašićeva ul. 4. Tel. 25. T. adr.: Ziko.

VELIKA KIKINDA (Dunavska)
Banatski mlin na valjke d.d. Tel. 29.
Lenhardt Anton, mlin na valjke. Tel. 3.

VELIKA KOPANICA (Savska)
Stadelman Pero, paromlin i pilana. Tel. 1. T. adr.: Mlin.

VELIKA PISANICA (Savska)
Štumpf Josip, mlin na valjke. T. adr.: Štumpfmlin.

VELIKI BEČKEREK (Dunavska)
Banatski umetni mlin d. d.
Domovinska industrija mlina d. d. Tel. 1-52, 3-26, 3-11. T. adr.: Domovinska.

„Margit“ PARNI MLIN D. D. – **„Margit“** DAMPF-MUEHLE A. G.

SUBOTICA

Telegram: MARGITMLIN — SUBOTICA

Broj poštanskog čekovnog računa
Beograd . . . 50624
Zagreb 46616
Sarajevo . . . 8418

ŽIRO RAČUNI:
Narodna banka Kraljevine Jugoslavije fil. Subotica
Opšta privredna banka D. D., Subotica. Tel. 5-19
Poštanski pretinac 50.

PREPORUČUJE SVOJE PRVOKLASNO PŠENIČNO I RAŽENO BRAŠNO.

I. Vel. Bečkerečki mlin, Henlajn Petar, Tel. 71.
Vel. Bečkerečki izvozni mlin d. d. Tel. 48, 1-48. T. adr.: Farina.

VELIKI BUKOVEC, pošta MALI BUKOVEC (žel. stan.: Kotoriba i Koprivnica, Savska)
Umjetni mlin na čigre grofa Pavla Draškovića. Tel. 1. T. adr.: Vlastelinstvo, Mali Bukovec.

VEPROVAC (Dunavska)
Seiler J., parni mlin.

VIČ pri LJUBLJANI (Dravska)
Mesesnel Edv. Tel. 32-66. T. adr.: Mesesnel.

VINKOVCI (Savska)
Bačoka Emil, novi vinkovački paromlin, Aleksandrova 59. Tel. 3. T. adr.: Bačoka.
Mandl, Augenfeld i drug, mlinsko poduzeće, Aleksandrova 43. Tel. 43. T. adr.: Mandl, Augenfeld.
Pfeiffenroth Josip, prvi motorni mlin na valjke, Palmotićeva ul.

VIRJE (Savska)
Umjetni paromlin Matija Peršić i dr. Tel. 1. T. adr.: Peršićmlin.

VIROVITICA (Savska)
Pajtaš Adolf, »Gizela« paromlin i trgovina zem. proizvodima, Stjep. Radića 82. Tel. 16. T. adr.: Gizelamlin.
Vörös Josip, motorni mlin, Strossmayerova 72.

VIR pri DOMŽALAH (Dravska)
Majdič Franc. Tel. Domžale 2. T. adr.: Majdič Domžale.

VIŠNICA kod BEOGRADA (Dunavska)
Grubanović T. Svetozar, prvi automatski mlin.

VLADIMIRCI (Drinska)
Mlin »Vojvoda Mišić«.

VLASOTINCI (Vardarska)
Automatski mlin Vlasotinačke kreditne banke.
Popović S. Voja, motorni mlin.

VOJKA (Dunavska)
Prvi vojkački paromlin Majer Josias sinovi iz Nove Pazove. T. adr.: Majer Josias, Nova Pazova.

VRBANJA (Savska)
Bačoka Josip, paromlin i pilana.

VRBOVEC (Savska)
Perrin Aleksander, paroumjetni mlin i pilana. T. adr.: Perrin.

VRBOVSKO (Savska)
Mauce Bogoljub, pilana i mlin. Tel. 12.

VRHNIKA (Dravska)
Tomšić Marija, Tržaška 333 T. adr.: Tomšič Marija.

VRPOLJE (Savska)
»Rosa« paromlin Leopolda Weissa nasljednici, Tel. 2. T. adr.: Paromlin.

VRŠAC (Dunavska)
Banatska mlinska industrija d. d. Tel. 39.
Braća Riger motorni mlin.

Veliko Bečkerečki Izvozni Mlin D. D.

Veliki Bečkereker Export-Mühle A. G.

TELEGRAMMADRESSE:
BRZOJAVI:
»F A R I N A«
Telefon br. 48 i 148

Pošt. čekovni ured Zagreb, Račun broi 46502

Scheckkonto bei der Zagreber Postsparkassa Nr. 46502

Žirokonto kod filijale Narodne banke Kralj. Jugoslavije Veliki Bečkerek

Girokonto bei der Filiale der Narodna Banka des Königreiches Jugoslavien Veliki Bečkerek

Proizvodi sve vrste pšeničnog brašna prvoklasnog kvaliteta

Ljuštiona graška
Sušenje kukuruza

VRŠANIK (Prnjavor, Vrbaska)
Repić Radovan, motorni mlin.

VUKOVAR (Savska)
Bürger Ivan, automatski mlin, Sajmište 85. T. adr.: Mlin Bürger.
Danilčević Ilija, motorni mlin, Priljevo 6.
Prvi automatski umjetni mlin Fassler Vendelin i Dr. Kirchbaum Marko. Stjep. Radića 87. Tel. 1-45. T. adr.: Slavijamlin.
Prvi električni i parni mlin, Zopf, Filipovićeva 23 i 25. Tel. 88. T. adr.: Zopfmlin.

ZABREŽJE (Drinska)
Simović Mitar i sinovi, parni mlin i strugara.

ZAGORJE (Dravska)
Weinberger Mirko.

ZAGREB (Savska)
»Cereale«, d. d. za mlinsku industriju i trgovinu zemaljskim proizvodima, Zrinjski trg 8, Tel. 46-30, T. adr.: Cereale. Mlinovi: Đakovo, Kula.
»Mlin König«, vodeni i motorni mlin na valjke, Ksaverska 4. Tel. 37-56. T. adr.: Mlin König.

„Mlin König“
VODENI I MOTORNI MLIN NA VALJKE
ZAGREB
Tel. 37-56 Ksaverska cesta 4

Proizvodi kukuruznu krupicu i sva ostala brašna te ječmenu kašu.

»Mostonga«, bački paromlin i tvornica škroba d. d., Praška 6. Tel. 26-44, 26-45, 26-46 i 26-47. T. adr.: Mostonga. Paromlin: Srpski Miletić.
Narodna mlinska i gospodarstvena industrija d. d. Paromlinska c. 1. Tel. 32-10, 32-11, 32-12. T. adr.: Molino.
Novi parni mlin d. d., Ilica 21/I. Tel. 35-97; paromlin: Bjelovar. Tel. 5. i Koprivnica. T. adr.: Vjeresija, Zagreb; paromlin Bjelovar.

Prvi novigradski paromlin d. d., Ilica 21/I. Tel. 35-97; paromlin Novigrad Podrav. Tel. 4. T. adr.: Vjeresija, Zagreb; paromlin, Novigrad.
Zagrebački parni mlin d. d. Paromlinska c. 1. Tel. 32-10. (Narodna mlinska i gospodarstvena industrija d. d.)

ZAJEČAR (Moravska)
Lalović Jovan, automatski mlin.
Milošević Uroš i sinovi, mlin.
Stojković i Rajković, automatski parni mlin.

ZAPUŽE pri LESCAH (Dravska)
Resman Jože. Tel. Lesce 7. T. adr.: Resman.

Veliko Bečkerečka Fabrika Šećera A. D.

Vel. Bečkerek

Račun Bilansa

Aktiva — 31. decembra 1931. — Pasiva

	Dinara	p.		Dinara	p.	Dinara	p.
Račun investicije — — — —	45,842.676	16	Račun akcionarskog kapitala —			36,000.000	—
» blagajne — — — —	2,027.060	05	» rezervnog fonda — —			4,326 497	50
» dužnika — — — —	37,602 866	73	» specijalnog rezervnog fonda za pokriće šteta od promene vrednosti valute — —			9,136.547	—
» papira od vrednosti — —	18,907.265	50					
Zaliha — — — — — —	27,959 522	39	» specijalnog rezervnog fonda za povećanje osnovne glavnice — — — — —			3,360.000	—
			» smanjivanja vrednosti — —			29,324.560	87
			» poverioca — — — —			31,819.846	31
			» dividende — — — —			210.990	—
			» dobitka i gubitka:				
			Prenos iz god. 1930. — — — —	240.111	15		
			Čista dobit za god. 1931. — — —	17.920 838	—	18,160.949	15
	132,339.390	83				132,339.390	83

Beograd, 31. decembra 1391

UPRAVNI ODBOR

Pregledano i u redu nađeno

NADZORNI ODBOR

Račun Dobitka i Gubitka

Duguje — 31. decembra 1931. — Potražuje

	Dinara	p.	Dinara	p		Dinara	p.
Račun plata i račun troškova —			5,249.343	20	Prenos iz godine 1930. — — —	240.111	15
» poreza — — — —			8,696.191	31	Celokupan prihod — — — —	31,866.372	51
» dobitka i gubitka:							
Prenos iz god. 1930. — — — —	240.111	15					
Čista dobit za god. 1931. — —	17,920.838	—	18,160.949	15			
			32,106.483	66		32,106.483	66

Beograd, 31. decembra 1931.

UPRAVNI ODBOR

Pregledano i u redu nađeno

NADZORNI ODBOR

ZDENČINA (Savska)
Kerhin Milan, parni mlin i pilana, te industrija drva. Tel. 4.

ZEMUN (Beograd)
Falkenburger Jakob, Novi grad, Kraljice Marije 85. Tel. 40-72. T. adr.: Falkenburger.

ZENICA (Drinska)
Mlin na valjke Mario Atias. Tel. 19.

ZG. POLJSKAVA pri PRAGERSKEM (Dravska)
Lah Anton, umetni valjčni mlin. T. adr.: Lah.

ZREČE (Dravska)
Grundner M., lesna industrija, umetni mlin, trg. z mešanim blagom in kamnolomi. Tel. 3. T. adr.: Grundner.

ŽABALJ (Dunavska)
Apić Đoka i sinovi, motorni mlin na valjke. Tel. 14. T. adr.: Apićmlin.
Gertner Matija, mlin.
Kutri Josip, mlin.
Weiss Ignjat i sinovi, paromlin. Tel. 8. T. adr.: Paromlin.

ŽABARI (Moravska)
Automatski parni mlin »Morava« Krstić A. M.

ŽERAVAC (Derventa, Vrbaska)
Gvozdarević Aleksandar i drug, parni mlin. Tel. 2.

ŽIŠKOVEC, pošta VRATIŠINEC (Savska)
Szabo Mihael, mlin na ušur.

ŽIVALJEVIĆI (Rogatica, Drinska)
Bartula Radovan, parni mlin.

ŽIVINICE (Tuzla, Drinska)
»Croatia« d. d. električni mlin.

ŽUPANJA (Savska)
Čelant Alojz, prvi županjski motorni mlin. T. adr.: Čelant.

ŽUTA LOKVA (Savska)
Braća Vuković, parna pilana i mlin. Tel. pošta. T. adr.: Braća Vuković. (Privremeno ne radi).

OPIUM

Opium — Opium — Opium — Oppio.

SKOPLJE (Vardarska)
Glavna proizvođačka zadruga.

OŠTRIGE (KAMENICE).

Huîtres — Austern — Oysters — Ostrighe.

ŠTON (Zetska)
»Bistrina« Antun i Frano Bandur. T. adr.: Bistrina.

PERADARSTVO

Volailles — Geflügel — Poultry — Pollame

ADA (Dunavska)
Fränkel Samuila sinovi. Tel. 6. T. adr.: Fränkelei

BANJA LUKA (Vrbaska)
Babić Jakov, eksport jaja i peradi.

ČAKOVEC (Savska)
Vajda Elemer, eksport jaja, peradi, divljači i konja. Tel. 3, 4, 59 i 60.

DOBOJ (Vrbaska)
Prva vrbaska peradarska zadruga.

GRADIŠKA BOSANSKA (Vrbaska)
Stočarska i živinarska priplodna zadruga.

JANJA (Bijeljina, Drinska)
Stočarska, peradarska i selekcijska zadruga.

KOZLUK (Zvornik, Drinska)
Stočarska peradarska zadruga.

NOVI VRBAS (Dunavska)
Jugoistočna trgovina i industrija d. d. Beograd, filijala Novi Vrbas.

PANČEVO (Dunavska)
»Jajeks« Barbulović Dušan, izvoz jaja, peradi i divljači, Tel. 138. T. adr.: Jajeks.

PRIJEDOR (Vrbaska)
Braća Cvijić, eksport jaja i peradi, Kralja Petra ul. Tel. 18.

STARI BEČEJ (Dunavska)
Izvozno društvo za jaja, živinu i divljač. Tel. 44. T. adr.: Export.

SUBOTICA (Dunavska)
Hartmann i Conen d. d. Tel. 12, 148, 726, 746. T. adr.: Hartmann.

TEMERIN (Dunavska)
Schosberger Ignjad i sin.

VELIKA KIKINDA (Dunavska)
Villa Angelo, izvoz jaja, peradi i divljači. Tel. 88.

VELIKI BEČKEREK (Dunavska)
Berković Herman, eksport jaja, živine i divljači. Tel. 3-04.
Heller Mor, eksport jaja, živine i divljači. Tel. 1-07.
Schossberger Markus, eksport jaja, živine i divljači. Tel. 98.

ZAGREB (Savska)
»Yugoforest« opće privredno d. d. Ul. 23. listopada 1847. br. 3. Tel. 55-04. T. adr.: Yugoforest. (Čistokrvna perad).

ZDENČINA (Savska)
Zwilling Kornelius, Tel. 1. T. adr.: Zwilling.

RASADNE BILJKE

Plantes à transplanter — Zuchtpflanzen — Plants for transplanting — Piante da trapianto

BELA CRKVA (Dunavska)
Boboronia A. Naslednici Braća Georgijević, velecvećarnica, uzgoj bilja i semenarstvo, Tel. 19.

BEOGRAD.
Todor Mraović i drug. Knez Mihajlova 19. Tel. 20-395. T. adr.: Mraović.

DARUVAR (Savska)
Prvi jugoslavenski loznjak, Robert Bresslauer. Tel. 11.

MOSTAR (Primorska)
Grüner Ivan, vrtljar.

OREŠJE, pošta PTUJ (Dravska)
Hintze Waldemar Friedrich voda lastnik Ernest Hintze, sadjereja Karolinski dvor pri Ptuju. Tel. 16. T. adr.: Hintze.

SARAJEVO (Drinska)
Vlček H. vrtljar, Aleksandrova 87.

SARČA (Dunavska)
Marok Ernö, cvećarnica i rasadnik. Tel. 2, 12.

ZAGREB (Savska)
»Jankomir« d. d., velevrtljarija i rasadnik. Ravnateljstvo: Mošinskoga 58. Tel. 57-04, 43-85, 75-05. T. adr.: Jankomir. Vrtljarija: Stenjevac kraj Zagreba.

Vlastelinstvo Turković, Kutjeva (Centralna uprava Zagreb, Petrinjska 7.). Tel. 62-96. T. adr. Vlastelinstvo.

RIBOGOJSTVO

Etablissements de pisciculture — Fischzuchtanstalten — Pisciculture establishments — Piscicoltura

APATIN (Dunavska)
Ellenbogen Isidor, izvoz riba.
Ribarska centrala.
Ribarski majstori.
Ribarsko društvo.
Salzmann Natan.

BANJA LUKA (Vrbaska)
Artur Burda, ribnjak. Tel. 94. (Ribnjaci: Prijedor i Bosanska Gradiška).

BELIŠĆE (Savska)
Guttmann S. H. d. d. »Grudnjak«. Tel. Valpovo 5.

CRNOTINA (Sarajevo, Drinska)
Ribnjak Dufeka, ribnjak za gajenje šarana.

EČKA (Dunavska)
Vlastelinstvo Ečka, veštačko gajenje ribe. Tel. 5.

ILIDŽA (Sarajevo, Drinska)
Banovinska banja, ribnjak »Vrelo Bosne«.

OSIJEK (Savska)
Našičko ribnjačarstvo d. d. Ribnjačarsko gospodarstvo općina Klokočevac, Želj. stan. Našička Breznica, direkcija Osijek I. Kapucinska ul. Tel. Osijek 4-63. Našice 5. T. adr.: Ribnjačarstvo Osijek.

PJENAVAC (Han Pijesak, Drinska)
Državno ribogojilište.

SLAVONSKI BROD (Savska)
Jugoslavensko ribnjačarstvo d. d.

VELIKI BEČKEREK (Dunavska)
Pin Paja, veštačko gajenje ribe. Tel. 1-32.

ZAGREB (Savska)
Dioničko društvo za ribogojstvo, Ilica 25. Tel. 64-43. T. adr.: Ribogojstvo. (Riba i riba za rasplod).

SENF

Moutarde — Senf — Mustard — Mostarda

JEŽICE pri LJUBLJANI (Dravska)
Buzzolini Humbert.

„CRVENKA“

Fabrika Šećera A. D.-Crvenka

Račun Izravnanja

na dan 30 aprila 1931.

AKTIVA.	DINAR	PASIVA	DINAR
Gotovina u blagajni	301.138.32	Akcionarski kapital	16,000.000.—
Hartije od vrednosti	1,520.880.—	Opšti rezervni fond	2,505.197.41
Zemljište i zgrade	46,555.608.71	Fond od valorizacije za povećanje akcijskog kapitala	34,000.000.—
Industrijski i uskotračni kolosek	5,757.613.26	Fond od valorizacije za pokriće štete od promena valute	13,882.137.—
Mašine i uređaj	64,550.109.86	Fond od valorizacije za pokriće poslovnih gubitaka	886.000.—
Pokretnine	1,186.837.07	Fond za neplaćene poreze	500.000.—
Dužnici	31,065.865.88	Rezervni fond za smanjivanje vrednosti	36,112.491.83.
Zalihe	67,414.160.33	Verovnici	112,783.678.27
		Prelazne stavke	732.918.60
		Prenos dobitka iz 1929-30 g. D. 855.763.78	
		Čist dobitak za 1930-31. god. D. 94.026.54	949.790.32
	218,352.213·43		218,352,213·43

Crvenka, 30. aprila 1931. god

Račun Gubitka i Dobitka

na dan 30. aprila 1931.

GUBITAK	DINAR	DOBITAK	DINAR
Plate	2,021.429.74	Prenos dobitka iz 1929-30 g.	855.763.78
Opšti troškovi	2,462.755.39	Brutto prihod od proizvodnje	32,671.747.50
Porezi	2,007.772.79		
Osiguranje	572.625.75		
Kamate	14,039.936.62		
Otpis neuterivih potraživanja	3,535,709.22		
Amortizacije	7,937.491.45		
Čist dobitak 1930-31. god.	949.790.32		
	33,527.511.28		33,527.511.28

Crvenka, 30. aprila 1931. god

KAMNIK (Dravska)
»Eta«, tovarna gorčice in konzerv, družba z o. z. v Kamniku. T. adr.: Eta.

NOVI SAD (Dunavska)
»Kulpin«, tvornica konzerva d. d. Vojvode Miljanova 1. Tel. 22-94. T. adr.: Confiture.

SAMOBOR (Savska)
Presečki Milivoj, Tel. 12.

SIRUP ŠKROBOV

Sirop — Syrup — Syrup — Sciroppo

BEOGRAD
A. D. za preradu kukuruza, Kolarčeva 1/III. Pošt. pret. 526. Tel. 21-537. T. adr.: Zeamais.

JABUKA (kod Pančeva, Dunavska)
Akcionarsko društvo za preradu kukuruza, tvornica štirka. Tel. 1-34. T. adr.: Zeamais (Centrala Beograd, Kolarčeva ul. 1/III. Tel. 21-537).

VRŠAC (Dunavska)
»Jugo-Union« tvornica štirka i sirupa J. M. Georgijević i Brat, Tel. 30. T. adr.: Štirkara.

ZAGREB (Savska)
»Union« tvornica kandita i čokolade, Deutsch i König, Branimirova 29. Tel. 53-89, 68-76. Tel. adr.: Bonbon.

ŠEĆER

Fabriques et raffineries de sucre — Zuckerfabriken und Raffinerien — Sugar factories and refineries — Zucchero

BEOGRAD — ČUKARICA
Državna fabrika šećera, Trgovačka 3. Opšti tel. 26-531. Generalni direktor 26-532, administrativni direktor 26-533.

BRANJIN VRH (Dunavska)
Fabrika šećera državnog dobra »Belje«. Tel. 9. T. adr.: Šećerana.

CRVENKA (Dunavska)
Crvenka fabrika šećera a. d. Tel. 24. T. adr.: Šećerana.

ĆUPRIJA (Moravska)
Srpsko češka fabrika šećera i rafinerija a. d. Tel. 6. T. adr.: Šećerana.

NOVI VRBAS (Dunavska)
Fabrika šećera a. d. »Bačka«. Tel. 68, 69. T. adr.: Šećerana.

OSIJEK (Savska)
Prvo hrv. slav. dioničko društvo za industriju šećera, III. Frankopanska 99. Tel. 78, 1-82. T. adr.: Šećerana.

STARI SIVAC (Dunavska)
Zakup šećerane Stari Sivac D. J. Radanović i komp.

USORA (Doboj, Drinska)
Bosanska industrija šećera i ženske d. d. direkcija Osijek.

VELIKI BEČKEREK (Dunavska)
Vel. bečkerečka fabrika šećera a. d. proizvodnja i rafinerija šećera. Tel. 25, 2-76. T. adr.: Šećerana (Sedište uprave Beograd, Uzun Mirkova 5. Tel. 23-090).

ŠEĆER VANILIJEV

Sucre vanillé — Vanille Zucker — Vanilla sugar — Zucchero di vaniglia

KARLOVAC (Savska)
»Lloyd« kemijsko tehnički laboratorij, Borlin 47.

MARIBOR (Dravska)
Jugosl. tov. za izdelovanje dr. Oetkerjevega pecilnega praška, družba z o. z. Trstenjakova 21. Tel. 23-07. T. adr.: Oetker.

ŠKROB

Fécule (Amidon) — Stärke — Starch — Amido

BEOGRAD
A. d. za preradu kukuruza, Kolarčeva 1/III. Pošt. pret. 526. Tel. 21-537. T. adr.: Zeamais.

JABUKA kod PANČEVA (Dunavska)
Akcionarsko društvo za preradu kukuruza, tvornica štirka i sirupa. Tel. 1-34. T. adr.: Zeamais (Centrala Beograd, Kolarčeva 1/III. Tel. 21-537).

KRANJ (Dravska)
Jugočeška, jugoslavensko-češka tekstilna industrija d. d. Tel. 35. T. adr.: Jugočeška.

Srpsko-češka fabrika šećera i rafinerija A. D.

U ĆUPRIJI

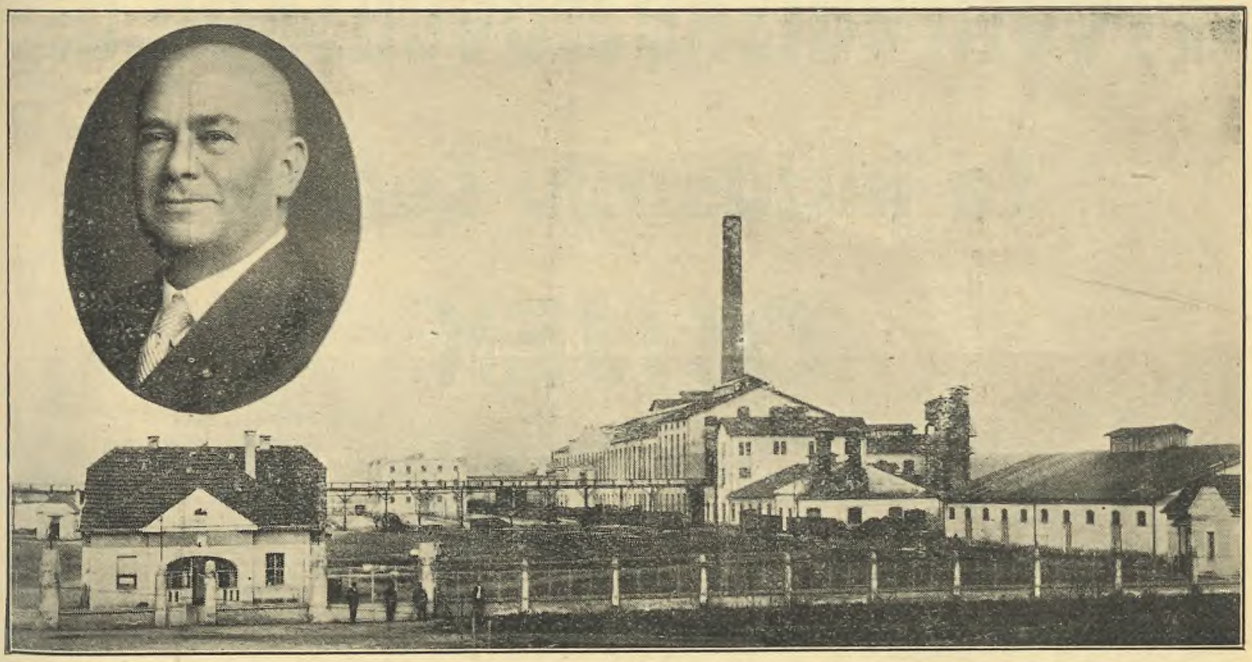

Sagrađena 1912 god. a docnije rekonstruisana, izrađuje sve vrste ŠEĆERA, kao: kocke mleven i kristal. Kapacitet prerade 140 vagona repe za 24 sata. Uposluje za vreme sezone 1300—1500 radnika, a inače preko godine oko 220 radnika.

Fabrika šećera a. d. „Bačka"

Novi Vrbas

ooo

Račun Izravnanja

IMOVINA	Dinar	p.	Dinar	p.	DUG	Dinar	p.	Dinar	p.
Fabričko zemljište i nekretnine			4,360.920	—	Deonička glavnica — — —			50,000.000	—
Fabričke zgrade i investicije			26,691.380	—	Pričuvni fond — — — —			6.000.000	—
Fabrički strojevi i uređaji —			23,029.841	—	Pričuva od valorizacije — —			8,789.514	29
Industrijska pruga — — —			1,058.044	69	Pričuva za povećanje glavnice			1,368.542	89
Fabrička oprema i pribori —			1	—	Pričuva za smanjivanje vrednosti			17,866.143	96
Zalihe — — — — —			12,875.287	75	Verovnici — — — —			24,092.257	75
Dužnici i ulozi — — —			48,979.984	68	Prenos dobiti iz 1930 — —		60.462	27	
Blagajna — — — — —			544.329	09	Dobitak — — — — —		12,884.292	05	12,944.754	32
Hartije od vrednosti — —			3,521.425	—					
			121,061.213	21				121,061.213	21

Novi Vrbas, 31 decembra 1931.

Račun Gubitka i Dobitka

IZDACI	Dinar	p.	Dinar	p.	PRIMICI	Dinar	p.	Dinar	p.
Porezi i pristojbe — — —			6,567.602	83	Prihod vrednosnih hartija —			45.252	04
Otpisi — — — — —			3,690.455	33	Prenos dobiti iz 1930 — —			60.462	27
Prenos dobiti iz 1930 — —	60.462	27			Dobit na računu fabrikata —			23.097.098	17
Dobitak — — — — —	12,884.292	05	12,944.754	32					
			23,202.812	48				23,202.812	48

Novi Vrbas, 31. decembra 1931.

Prvo Hrvatsko Slavonsko d.d.

za industriju šećera

OSIJEK

Telefon: 78 i 181. **Telegram: Šećerana Osijek**

„ŠTIRAK"
Marcel Kopp d. d. -- Subotica

TELEFON INT. 611 Brzojavi: ŠTIRAK SUBOTICA

Proizvodi osim pšeničnog, kukuruznog i krumpirovog štirka dekstrine, impregnacije za fabrikaciju koža. glikozu, ćiriš za obućare, razna ljepila, kaltlajm it.d

SUBOTICA (Dunavska)
»Rekord« fabrika štirka i čiriza Mikša Sabadoš, Daničićev put 58.
Štirak — Marcel Kopp d. d. Majšanski put 51. Tel. 6-11. T. adr.: Štirak.

VRŠAC (Dunavska)
»Jugo-Union«, tvornica štirka i sirupa J. M. Georgijević i brat. Tel. 30. T. adr.: Štirkara.

ZAGREB (Savska)
»Mostonga«, bački paromlin i tvornica škroba d. d., Praška 6. Tel. 26-44, 26-45, 26-46 i 26-47. T. adr.: Mostonga.

TESTENINA, PECIVO I KEKSI
Pâtes et cakes — Teigwaren und Zwieback — Pastes and cakes — Paste e biscotti

ALEKSANDROVO (Savska)
Orlić, Žic i drug, mlin za brašno na valjke i tvornica testenine. T. adr.: Forlzic.

BEOGRAD
Ćurčija Simić, prva beogradska tvornica hleba i peciva, Šajkaška 20. Tel. 22-731.
Hlebarnica »Beograd«, Cara Uroša 74. Tel. 21-612.
Parna pekara »Soko« a. d. Sterijina 15. Tel. 27-519.
Šonda K. M. fabrika kakao, čokolade, bonbona i veštačkog leda, Cara Uroša 62. Tel. 26-436. T. adr.: Šonda.

BJELOVAR (Savska)
Wolfa Dragutina sinovi, tvornica keksa i dvopeka. Tel. 21. T. adr.: Wolf.

PARNA PEKARA
„SOKO" A. D.
BEOGRAD, Sterijina ul. 15.
Telefon 27-519

Izrađuje sve vrste luksuznog i običnog hleba, peciva i kolača po strogo higijenskim propisima.
SPECIJALITETI: Medicinski hlebovi i dvopeci (luftbrot, karlsbadski cvibak it.d.)
Prodavnice u svim krajevima Beograda.
Prima svakovrsne porudžbine.

ČELJE (Savska)
Kirbiš Josip, parna strojna pekarna, tovarna za kekse, vafeljne in prima slada. Lava 26. Tel. 78.

ČEGIĆ VILA (Sarajevo, Drinska)
Altarac i Maestro, fabrika macesa.

DELIBAŠINO SELO (Banja Luka, Vrbaska)
Trappe d. d. tvornica testenina. Tel. 5. T. adr.: Trappe.

DUBROVNIK (Zetska)
»Forno Rolland« Petar Orepić i Ivo Kisić. Tel. 17 i 53. T. adr.: Rolland.
Braća Kolumbić Dubrovnik 2. Tel. 47.
Petar Kulušić. Tel. 1-18.
M. Sez, tvornica tjestenine. Tel. 59. T. adr.: Sez.

KARLOVAC (Savska)
Prva hrvatska parna tvornica voštenih svijeća i medičarskih proizvoda, M. Lukinić d. d. Tel. int. 22. T. adr.: Lukinić (medičarski proizvodi).

KRANJ (Dravska)
Kern Adolf, tvornica čokolade, keksov in čajnega peciva, družba z o. z. v Kranju.

LJUBLJANA (Dravska)
Bežek E., Groharjeva 7.
Pauer B., družba z o. z., Sv. Petra c. 48.
»Pekatete«, tovarna testenin, družba z o. z., Tržaška cesta, Glince 10, Tel. 23-25. T. adr.: Pekatete.
Slaščičarna Dolinar, družba z o. z., Pred Škofijo 11. Tel. 30-56.
Tovarna kanditov in slaščičarskih izdelkov, prodaja likerjev in žganih pijač v steklenicah Schumi, Josipina nasl. D. & E. Hribar, Gradišče 7 in 9. Tel. 23-38. T. adr.: Šumi nasl.

MAKARSKA (Primorska)
»Jadro«, tvornica testenine — trgovina zemaljskim proizvodima na veliko, društvo s o. j., Smodlakina 15. Tel. 4-67. T. adr.: Jadro.

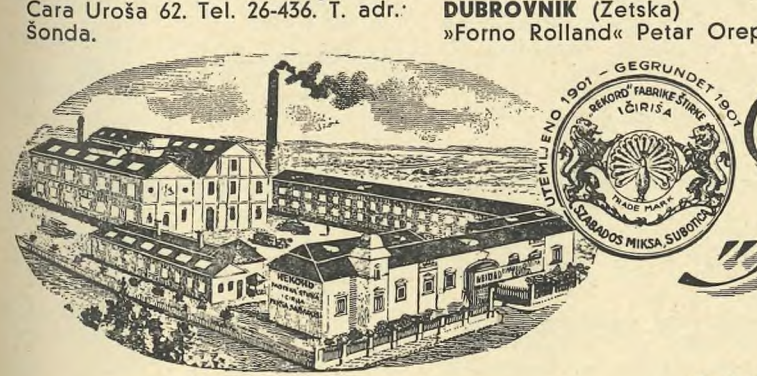

„Rekord"

FABRIKATION:
GLUTEN (ALEURONATMEHL) GOLDEXTRAKTKLEBER No. OOOGE.
GOLDKLEBER No. OOO, REISSTÄRKE, KRISTALLSTÄRKE WEIZEN und MAISSTÄRKE, PUDER (NIŠESTA) und INDUSTRIESTÄRKE FÜR PAPIERSÄCKEFABRIKATION und BUCHBINDEREIEN.
ERZEUGUNG von DEXTRINEN und KLEBESTOFFEN ALLER ART.
SPEZIALERZEUGUNG FÜR DIE TEXTILINDUSTRIE:
BRITISHGUMM, QUÄLLSTÄRKE, APPRETUR U. SCHLICHTMITTEI

FABRIKE ŠTIRKE I ĆIRIŠA
STÄRKE u. KLEBER FABRIKEN
KEMÉNYITÖ es CSIRIZGYÁRAK

SZABADOS MIKSA SUBOTICA Jugoslavija
Telefon: 3-47 Poštanski pretinac 54

Paromlin Marija i tvornica testenina Ivanišević, Mastrović i drug. T. adr.: Paromlin.
»Primorka« tvornica testenine d. s. o. j., Ćiril Metodova 20. T. adr.: Primorka.

MARIBOR (Dravska)
Ludvik Franz & sinovi, Meljska c. 19. Tel. 20-19. T. adr.: Franzmlin.
Pelikan Johann, Gosposka ul. 25.

NOVI SAD (Dunavska)
»Danubius« prva bačka tvornica keksa i testa Franjo Lovrekovich, Radnička 16. Tel. 21-39. T. adr.: Fabrikatesta.

OMIŠ (Primorska)
»Cetina«, najveća jugoslavenska tvornica testenina Franceschi, Ganza i drugovi, Omiš—Split; Split iza Kazališta 3. Tel. Omiš 3. Tel. Split 1-68. T. adr.: Cetina Omiš, Cetina Split.

„CETINA"

najveća jugoslavenska tvornica tjestenine na električni pogon u O M I Š U — Poslovnica S P L I T

odlikovana na jadranskoj izložbi u SPLITU počasnom diplomom i zlatnom medaljom, na internacionalnoj izložbi u Liegu (Belgija) počasnom diplomom, zlatnim križem i zlatnom medaljom, na izložbi u Parisu sa počasnom diplomom, zlatnim križem i zlatnom medaljom, a na izložbi u Solunu sa zlatnom medaljom.

TRAŽITE svuda »C E T I N U« tjesteninu, koja je priznata kao najbolja.

Za sve upute se obratite »**Cetina**«. Poslovnica **SPLIT Dalmacija.** Ilustrovani katalog gratis.

OSIJEK (Savska)
»Karolina« tvornica keksa i poslastica, Stjepan Piller d. d. III. Vrazova 3. Tel. 50. T. adr.: Karolina keks.
Paromlin i tvornica tjestenine »Karolina« III. Vrazova 4. Tel. 70. T. adr.: Karolinaparomlin.

PTUJ (Dravska)
Kodella V. in drug, družba z o. z.

SARAJEVO (Drinska)
»Orient« Braća Arifović, fabrika bonbona, čokolade, sirupa i keksa, Aleksandrova 19. Tel. 7-58.
Tvornica peciva i hleba Nikola Aleksić, Sarajevo — Kovačići. Tel. 1-60. T. adr.: Tvornica peciva.

SENJ (Savska)
Braća Modrić, paromlin. Tel. 5.

SKOPLJE (Vardarska)
Ilić Milan, fabrika makarona, keksa i drugog testa. Tel. 3-21. Karađorđeva 126. T. adr.: Milan Ilić.

SPLIT (Primorska)
»Aster« tvornica testenine, Kraj Sv. Petra 1. T. adr.: Aster.
Božić J., pekarna i slastičarna. Narodni trg. Tel. 2-44. T. adr.: Božić Jakov.
Jadro, tvornica testenina d. s. o. j., Smodlakina 15. Tel. 4-67. T. adr.: Jadro.

SUBOTICA (Dunavska)
Šibalić Ilija, tvornica hleba Petrogradska 12.

SUŠAK (Savska)
Primorska tvornica tjestenine Ivan Maračić, Prestolonaslednika Petra 50. Tel. 1-56. T. adr.: Tjeste.
Tvornica tjestenina »Krimeja«, Pavletićeva 23. Tel. 1-80. T. adr.: Cereale. (Privremeno ne proizvodi).

ŠIBENIK (Primorska)
Inchiostri Vincenzo & figli. Tel. 45. T. adr.: Vinchiostrif.
Šare Stipe. Tel. 9. T. adr.: Sarest.
Zorić Ante, tvornica testenine.

TROGIR (Primorska)
Stude & Lušić.

ZAGREB (Savska)
Bizjak Vilim i drug, kr. dvorski dobavljač, tvornica keksa i dvopeka, Savska cesta 20. Tel. 50-29. T. adr.: Bizjakeks.
Prva zagrebačka industrija tjestenina d. d., Preradovićeva 34. Tel. 64-94. T. adr.: Rit.

ULJENE POGAČE
Gâteaux d'olives — Oelkuchen — Oil cake — Panelli

ALEKSANDROVO (Savska)
Orlić-Žic i drug, mlin za brašno na valjke i tvornica tjestenine. T. adr.: Forlzic.

ANTUNOVAC (Savska)
Heller Matija.

BEOGRAD
A. D. za preradu kukuruza. Kolarčeva 1/III. Pošt. pret. 526. Tel. 21-537. T. adr.: Zeamais.

ČAKOVEC (Savska)
Flego et Comp., proizvodnja ulja, ječmene kaše, mlin i trgovina zemalj. proizvodima. Tel. interur. 26.

ĐEVĐELIJA (Vardarska)
Andonović Pande, šarlagandžija.
Ivčević Jovan, šarlagandžija.

ĐULAVES (Savska)
Bauer Arnold i Jakob.

FRAM (Dravska)
Bezjak Ivan, tovarna bučnega olja. Tel. 1. T. adr.: Bezjak.

KAVADAR (Vardarska)
Anastasijević Mila i Stević Milan, šarlagandžija.
Grković Todor, šarlagandžija.

KOPRIVNICA (Savska)
Industrija ulja d. d. Tel. 3. T. adr.: Uljana.

LESKOVAC (Vardarska)
Industrija zejtina »Sv. Nikola« Mitrović i Gičić.

MARIBOR (Dravska)
Hochmüller Jerica, Taborska ul. št. 7. Tel. 23-39. T. adr.: Hochmüller oljarna.

NEGOTIN (Vardarska)
Stambolijević Đorđe, šarlagandžija.

NOVI VRBAS (Dunavska)
»Domaća« k. d. fabrika ulja, Medar, Hain i drug. Tel. 16. T. adr.: Domoil.
Fabrika ulja »Vojvodina« k. d. Lönji i drug. Tel. 44. T. adr.: Vojvodina.

PIROT (Vardarska)
Mladenović M. Todor, fabrika zejtina.

SLOVENSKA BISTRICA (Dravska)
Stiger Albert. Tel. 7. T. adr.: Stiger.

SREDIŠČE ob DRAVI (Dravska)
Središka oljarna, družba z o. z. Tel. 2.

STARI MIKANOVCI (Savska)
Hralla Ivan.

STRUMICA (Vardarska)
Stojanović Mita, šarlagandžija.
Tudžarević Nikola, šarlagandžija.

SV. NIKOLA (Vardarska)
Mitić Rista, šarlagandžija.

ŠTIP (Vardarska)
Prlejović Milan, šarlagandžija.

VARAŽDIN (Savska)
Kranjc Josip, tvornica svakovrsnog ulja. Tel. 65.

VELES (Vardarska)
Organdžijević A Đoša, fabrika ulja i tahana. Tel. 36.
Veleško šarlagansko a. d. Tel. 23.
Ziković P. Trajan, preduzeće za preradu brašna, šarlagana i tahana. »Regulator«, Pašićeva 4. Tel. 25. T. adr.: Ziko.

ZAGREB (Savska)
Prva hrvatska industrija ulja d. d. Centralna uprava: Ilica 31. Tel. 60-10. Tvornica: Branimirova 61. Tel. 25-24 i 25-25. T. adr.: Uljara.

ULJE VEGETABILNO
Huile végétale — Oel — Vegetable oil — Olio vegetale

ALEKSANDROVO (Savska)
Orlić-Žic i drug, mlin za brašno na valjke i tvornica tjestenine. T. adr.: Forlzic.

BANJ NA PAŠMANU (Primorska)
Uljarska zadruga u. s. o. j. T. adr.: Uljarska zadruga Banj ždrelac.

BAR (Zetska)
Braća Marić, industrija maslinovog ulja. Tel. 7. T. adr.: Braća Marić.
Andrija Prela, uljara maslinovog ulja.

Nikola J. Vučinić, industrija maslinovog ulja.

Kr. Dvorski liferanti

Industrija Maslinovog Ulja

BRAĆE MARIĆ — BAR

Zetska Banovina — Jugoslavija

Proizvodi garantirano čisto Maslinovo ulje, Rafinirano i dva put filtrirano, kao i Sulfurovo ulje od maslinove komine za sapun.

Ulje je prvoklasnog kvaliteta, dok su strana ulja većinom mješana sa većim procentom raznih biljnih ulja, što je analizom utvrđeno.

Dobija se po svima boljim kolonijalnim radnjama u cijeloj Jugoslaviji.

Ciiene umjerene.

BEOGRAD
A. D. za preradu kukuruza. Kolarčeva 1/III. Pošt pret. 526. Tel. 21-537. T. adr.: Zeamais.

BRIST (Gradac, Primorska)
Uljarska zadruga r. na o. j. T. adr.. Uljarska.

BRITOF pri KRANJU (Dravska)
Zabret & Komp., družba z o. z. Tel. Kranj 29. T. adr.: Zabret Kranj (Sezamovo i od soja pasulja).

BRUSJE na HVARU (Primorska)
Uljarska zadruga u. s. j. o. T. adr.: Uljarna.

CEZANJEVCI, pošta LJUTOMER (Dravska)
Ribić Ivan in sin. T. adr.: Ribić.

CRVENKA (Dunavska)
Knefeli Franjo, tvornica ulja i kolomasti.

ČAKOVEC (Savska)
Flego & Comp., proizvodnja ulja, ječmene kaše, mlin i trgovina zemalj. proizvodima. Tel. interur. 26.

DUBROVNIK (Zetska)
Prvo Dalmatinsko trgovačko društvo s. o. j. Dubrovnik 2. Tel. 27 ili 22. T. adr.: Dalmacija.

FRAM (Dravska)
Bezjak Ivan, tovarna bučnega olja. Tel. 1. T. adr.: Bezjak.

TOVARNA BUČNEGA OLJA

Ustanovljena 1897 Gegründet

IVAN BEZJAK - Fram

Postaja Rače—Fram

ooo

IZDELJUJE — ERZEUGT:

BUČNO OLJE : KÜRBISKERNOEL

BUČNE POGAČE : KÜRBISKUCHEN

BUČNE OTROBI : KÜRBISKLEIE

ooo

„Buča"  „Kürbis"

Varstvena znamka — Schutzmarke

ooo

Največja kapaciteta.

Grösste Leistungsfähigkeit.

Krajnc Tomaž. Tel. 4. T. adr.: Krajnc.

IGRANE (Primorska)
Uljarska zadruga u. na o. j. T. adr.: Uljarna.

IŽ VELIKI (Primorska)
Uljarska zadruga. T. adr.: Uljarna.

JELSA (Primorska)
Plenković Ivan, tvornica buhačeva praha i uljarna. T. adr.: Plenković.

KALI (Primorska)
Uljarska zadruga u. na o. j. T. adr.: Uljarnica.

KAŠTEL NOVI, pošta K. STARI kod SPLITA (Primorska)
Katalinić Damjan & Braća. Tel. 10. T. adr.: Katalinić, K. Stari.

KOPRIVNICA (Savska)
Industrija ulja d. d. Tel. 3. T. adr.: Uljana.

KRIŽEVCI (Savska)
Prvi križevački motorni mlin i tvornica ulja, Horvat Šimun.

KUMANOVO (Vardarska)
Nikola Perković, industrijsko preduzeće za izradu zejtina, Karađorđeva 76.

LESKOVAC (Vardarska)
Industrija zejtina »Sv. Nikola« Mitrović i Gičić.

LOŽIŠTE (Primorska)
Uljarska zadruga u na o. j. T. adr.: Uljarska.

MAKARSKA (Primorska)
Mravičić & Čabrnić.
Puharić Ivan pok. L., T. adr.: Lokić.
Tvornica vegetabilnih i eteričnih ulja d. d.

MARIBOR (Dravska)
Hochmüller Jerica, Taborska 7. Tel. 23-39. T. adr.: Hochmülleroljarna.
Vielhaber i Böhm, mlin za olje, Kopitarjeva 8. Tel. 20-54. T adr.: Vielhaber.

MLIN ZA OLJE

Vielhaber & Böhm

OHLMÜHLE

MARIBOR

Kopitarjeva ul. 8 — Jugoslavija

Telefon: 20-54. Telegr.: **Vielhaber Maribor**

BUČNO OLJE — KURBISKERNÖL

MARKE FRAMOL

MILNA (Primorska)
Bonacci Jos. T. adr.: Bonacci.

MURTER (Primorska)
Uljarska zadruga u. na o. j. T. adr.: Uljarna.

NOVI VRBAS (Dunavska)
»Domaća« k. d. fabrika ulja, Meder, Hain i drug. Tel. 16. T. adr.: Domoil.

Industrija Ulja D. D. - Koprivnica

TVORNICA: KOPRIVNICA

Telefon 3. Brzojavi: **Uljana Koprivnica**

ooo

Proizvodi:

Svakovrsne uljene proizvode. Najfinija stolna ulja, repičino ulje, ulje za rasvjetu, ulje iz bundevih koštica, laneno ulje. Dvostruko kuhani laneni firnis, staklarski kit, tovotnu mast, masnu kiselinu i t. d.

Najfinije
STOLNO ULJE
Gloria
proizvodi
DOMAĆA
fabrika ulja k. d.
NOVI VRBAS

Fabrika ulja »Vojvodina« k. d. Lönji i drug. Tel. 44. T. adr.: Vojvodina.

Fabrika Ulja
„VOJVODINA" K.D.
LENJI I DRUGOVI
Novi Vrbas
OSNOVANO 1855 GOD.
Brzojavni naslov: »VOJVODINA« Zaposluje oko 80 radnika, parni pogon sa 120. HP. Bankovne veze; Trgovačka i obrtna Banka D. D. Novi Sad i Opšte Jugosl. Bankarsko Društvo A.D. Filijala Novi Sad.
Korespondencija: srpsko-hrvatski, nemački i mađarski.
Telefon br. 44. — Telefon br. 44.
PROIZVODI: JESTIVO ULJE, POZNATA I-a MARKA »3 ZVEZDE«
Tehnička ulja, vegetabilnih ulja, firnajz, uljana masna kiselina i uljana sačma iz svih biljnih plodova.

OMIŠ (Primorska)
Zaneta Ćiril, tvornica jestivog ulja.

PIROT (Moravska)
Mladenović M. Todor, fabrika zejtina.

PODGORA (Primorska)
Uljarska zadruga u. na o. j. T. adr.: adr.: Uljarna.

PREKO (Primorska)
Uljarska zadruga z o. na o. j. T. adr.: Uljarna.

PUČIŠĆE (Primorska)
Uljarska zadruga s o. j. T. adr.: Uljarna.

SLOVENSKA BISTRICA (Dravska)
Stiger Albert. Tel. 7. T. adr.: Stiger.

Bučno olje
znamke
„KRONA"
iz tovarne
ALBERT STIGER,
Slovenska Bistrica
je priznano najboljše!

SPLIT (Primorska)
Centrala uljarskih zadruga, Ban Mladenova.
Ilić P., — P. Illich. Tel. 11 i 1-17. T. adr.: Illich.
Zaneta Ćiril, rafinerija jestivnog ulja, tvornica Omiš, poslovnica Split, Zvonimirova 17. Tel. 54. T. adr.: Zaneta.

SREDIŠTE ob DRAVI (Dravska)
Središka oljarna, družba z o.z. Tel. 2.
Vielhaber & Böhm, mlin za olje, Fram. Tel. Maribor 20-54. T. adr.: Vielhaber.

STARIGRAD (Primorska)
Gelineo Petar Bervaldi p. Dr. Petra. T. adr.: Bervaldi.
Vlahović Šimun.

SUPETAR na BRAČU (Primorska)
Sinčić Braća. T. adr.: Sinčić.

ŠIBENIK (Primorska)
Šare Stipe. Tel. 9. T. adr.: Sarest.

TIJESNO (Primorska)
Paškralin Frano.
Uljarska zadruga z o. j. T. adr.: Uljarska.

TKON (Primorska)
Uljarska zadruga. T. adr.: Uljarska zadruga.

TROGIR (Primorska)
Stude & Lušić.

TUČEPI (Primorska)
Uljarska zadruga z. r. s. o. j.

VARAŽDIN (Savska)
Kranjc Josip, tvornica svakovrsno ulja. Tel. 65.

VELES (Vardarska)
Organdžijević A. Đoša, fabrika ulj i tahana, Tel. 36.
Veleško-šarlagansko a. d. Tel. 23.
Zaković P. Trajan, preduzeće za pre radu brašna, šarlagana i tahana. »Regulator«, Pašićeva 4. Tel. 25 T. adr.: Ziko.

VELIKA KIKINDA (Dunavska)
Nedučin Đoka, izrada ulja.

VODICE (Primorska)
Crkovinarstvo Gospe od Karmina.

VRBOSKA (Primorska)
Bertapelle Braća, motorni mlin za masline.
Bertapelle P. T. adr.: Mlin.

ZAGLAV (Dugi Otok, Primorska)
Uljarska zadruga u. s. o. j. Tč adr.: Uljarska zadruga.

ZAGREB (Savska)
Prva hrvatska tvornica ulja d. d. Centralna uprava: Ilica 31. Tel. 60-10. Tvornica: Branimirova 61. Tel. 25-24, 25-25. T. adr.: Uljara.

ŽMAN (Dugi Otok, Primorska)
Uljarska zadruga u. na o. j. T. adr.: Uljarnica.

UZGOJ STOKE ZA RASPLOD
Elevage — Viehzucht — Stock-breeding — Allevamento di bestiame

SKOPLJE (Vardarska)
Glavna proizvođačka zadruga.

ZAGREB (Savska)
»Yugoforest« opće privredno d. d. Ul. 23 listopada 1847 br. 3. Tel. 55-04. T. adr.: Yugoforest.

Predović d. d. za trgovinu i izvoz blaga. Vrhovčeva 10. Tel. 52-38. 81-59. T. adr.: Jugopecus.

UZGOJ SVINJA ZA RASPLOD.
Elevage de porcs reproducteurs — Schweinezucht — Breeding of pigs Allevamento di suini.

ZAGREB (Savska)
Predović d. d. trgovina i izvoz blaga. Vrhovčeva 10. Tel. 52-38, 81-59. T. adr.: Jugopecus.
»Yugoforest« opće privredno d. d. Ul. 23. listopada 1847 br. 3. Tel. 55-04. T. adr.: Yugoforest (čistokrvne).

Šumska i drvna industrija

Industrie forestière et industrie du bois — Holz- und Waldindustrie — Wooden industry — Industria forestale e del legno.

AEROPLANSKE ELISE.
Hélices p. avions — Propeller f. Flugzeuge — Aeroplane propellers. — Eliche d' aeroplano.

NOVI SAD (Dunavska)
»Ikarus« a. d. tvornica aero i hidroplana, Bana Dunjića 12. Tel. 20-52. T. adr.: Ikarus.

AEROPLANSKO DRVO.
Bois p. avions — Holz f. Flugzeuge — Wood for aeroplanes — Legno per aeroplani

ČAJNIČE (Drinska)
Petronić Veljko, proizvod omorikovog rezonanc drveta.

PALE (Sarajevo, Drinska)
Braća H. Šabanović, šumska industrija. T. adr.: Šabanović. (Centrala: Sarajevo, Saraći ul.).

PJENOVAC, pošta HAN-PIJESAK (Drinska)
Cigoji Ivan i komp. šumska industrija zastupnik Drümelin.

SARAJEVO (Drinska)
Šumsko industrijsko preduzeće »Dobrljin-Drvar« a. d. Tel. 2-06, 3-70. T. adr.: Šipad. Pilane Dobrljin, Drvar.

ZAGREB (Savska)
»Croatia« d. d. za industriju drva Zrinjski trg 17. Tel. 31-09. T. adr.: Lignum. Tvornice: Sirač, Živinice (Tuzla). Tel. 63.
»Drach« industrija drva d. d. Gajeva 35. Tel. 42-45. T. adr.: Drvodrach. Poslovna uprava: Caprag Tel. Sisak 41. T. adr.: Drach Sisak.
Našička tvornica tanina i paropila d. d. Marulićev trg 18. Tel. 35-11, 35-12, 35-13, 59-28, 59-29, 69-38, 69-39 T. adr.: Našical, Tvornice i pilane; Andrijevci Tel. 1. Đurđenovac i Ljeskovica Tel. Našice 7. Begov Han (Žepče) Tel. 1. Gor. Podgradci Tel. Bos. Gradiška 28 Zavidovići Tel. 5. Novoselec-Križ Tel. Dugo selo 6. Donja Lendava Tel. 24.
Slatinska industrija drva d. d. Draškovićeva 29. Tel. 85-83. T. adr.: Slatinska Pilana: Podravska Slatina Tel. 13. (privremeno ne proizvodi).
»Slaveks« d. d. za šumsku industriju Jurišićeva 22/II. Tel. 48-62. T. adr.: Slavex. Pilane. Slav. Brod Tel. 5. Pakrac Tel. 14.
Slavonija d. na d. za industriju drva Savska c. 25. Tel. 31-14, 31-16, 20-56 53-74. T. adr.: Slavonija. Pilane: Slav. Brod, Draganići.

APARATI ZA RISANJE, DRVENI

Appareils à dessiner en bois — Hölzerne Zeichenapparate — Wooden drawing apparatuses — Ordegni di legno per disegno

BEOGRAD
»Nautilus«, radionica čamaca, Josip Antonac i drug, Čukarica. Tel. 27-240.

BAČVE

Tonneaux — Fässer — Caskes (Barrels) — Bottame

APATIN (Dunavska)
Električna pilana, Speizer Ferdinand i Kiš Pavle.

BANATSKI KARLOVAC (Dunavska)
Štumpf Nikolaus, izrada buradi.

BELIŠĆE (Savska)
Gutman S. H. dioničarsko društvo, Tel. Valpovo 5. T. adr.: Gutman Belišće.

ČEŠNJICA, pošta ŽELEZNIKI (Dravska)
Sodarska zadruga za selško dolino, r. z. z o. z. T. adr.: Sodarska zadruga.

DUBROVNIK (Zetska)
Lujak Pero Matov.

KNEŽEVO (Dunavska)
Mašinska radionica državnog dobra »Belje«.

KONJIC (Primorska)
Brborić Boško, proizvod vinskih bačava.
Milutinović Savo, proizvod vinskih bačava.
Stanić Andrija, proizvod vinskih bačava.

MISLINJE (Dravska)
Žaga in železarna Mislinje Perger Artur. Tel. 1. T. adr.: Oskrbništvo Mislinje.

MOSTAR (Primorska)
Komljenović Vaso, proizvod vinskih bačava.

NOVI SAD (Dunavska)
Bauer Franja, bačvarska radnja, Pašićeva 33.
Mohr Mihajlo, bačvarska radnja, Kamenička 34.

SARAJEVO (Drinska)
Milić Stojadin, proizvod bačava, Gundulićeva 13.
Šumsko industrijsko preduzeće »Dobrljin-Drvar« a. d. Tel. 2-06, 3-70. T. adr.: Šipad. Pilane: Dobrljin, Drvar.

SPLIT (Primorska)
Deminić Marin, Zvonimirova 21. T. adr.: Deminić.
Ozretić Petar, Tel. 3-12. T. adr.: P. Ozretić.

STANOVI kod KRAGUJEVCA (Dunavska)
Stefanović Svetozar, prva jugoslovenska fabrika za konzerviranje voća, povrća i preradu mesa, fabrika pekmeza i buradi i svih izrađevina od mekog i tvrdog drveta. Tel. 24. T. adr.: Stefanović, Kragujevac.

SUBOTICA (Dunavska)
Štirak-Marcel Kopp d. d. Majšanski put 51. Tel. 6-11. T. adr.: Štirak.

ŠOŠTANJ (Dravska)
Hauke & Stroinig. T. adr.: Parna žaga.

TACEN, pošta ST. VID nad LJUBLJANO (Dravska)
Sodarska zadruga, r. z. z o. z. T. adr.: Sodarstvo.

TRŽIĆ (Dravska)
Dr. Born. Karl. Tel. 2. T. adr.: Gozdarski. (Tovarna: Sv. Katarina).

UŽICE (Drinska)
Šajot Josip i Popović Đorđe.

VRŠAC (Dunavska)
Zoffman Šandor, pivara i tvornica buradi, Tel. 29, T. adr.: Pivara Zoffman.

ZAGREB (Savska)
Bezjak Slavko, bačvar. Šenoina 23. Tel. 25-10.
Ernčić i Korpar, bačvari. Ljubljanska 7. Tel. 35-64.

Dioničarsko društvo za proizvodnju hrastovog ekstrakta, Mihanovićeva 28. Tel. 36-91. T. adr.: Extrakt.

Našička tvornica tanina i paropila d. d., Marulićev trg 18. Tel. 35-11, 35-12, 35-13, 59-28, 59-29, 69-38, 69-39. T. adr.: Našical. Tvornice i pilane: Andrijevci, Tel. 1, Đurđenovac i Ljeskovica Tel. Našice 7., Begov Han (Žepče) Tel. 1. Gor. Podgradci Tel. Bos. Gradiška 28. Zavidovići Tel. 5. Novoselec-Križ Tel. Dugo selo 6, Donja Lendava Tel. 24.

ŽELEZNIKI (Dravska)
Sodarska zadruga v Železnikih, r. z. z o. z. Tel. 3. T. adr.: Sodarstvo.

ŽUPANJA (Savska)
D. d. za proizvodnju hrastovog ekstrakta. Tel. 3. T. adr.: Ekstrakt.

BADNJEVI

Cuves — Bottiche — Tubs — Tinni

ZAGREB (Savska)
Našička tvornica tanina i paropila d. d., Marulićev trg 18. Tel. 35-11, 35-12, 35-13, 59-28, 59-29, 69-38, 69-39. T. adr.: Našical. Tvornice i pilane: Andrijevci, Tel. 1, Đurđenovac i Ljeskovica Tel. Našice 7., Begov Han (Žepče) Tel. 1. Gor. Podgradci Tel. Bos. Gradiška 28, Zavidovići Tel. 5. Novoselec-Križ Tel. Dugoselo 6, Donja Lendava Tel. 24.

BIČALICE

Manches de foûets — Peitschenstiele — Wooden whip handles — Scudisci

CELJE (Dravska)
Udružene tvornice štapova i bičalica Bumiller Filip, D. Löbl naslednik, Slavko Tomljenovič, komanditna družba, Zagrad 31. T. adr.. Bumiller.

LAVRICA, pošta ŠKOFLJICA (Dravska)
Peric Ivan. T. adr.: Peric.

MALE VIŽMARJE, pošta ŠT. VID nad LJUBLJANO (Dravska)
Trampuž Jernej, izdelovanje bičevnikov. (Radionica: Št. Vid nad Ljubljano 70).

POBREŽJE pri MARIBORU (Dravska)
Peric Bogumil. T. adr.: Peric.

PTUJ (Dravska)
Peric Rudolf, Prešernova ul. 7. T. adr.: Peric.

SV. TROJICA v SLOV. GORICAH (Dravska)
Peric Vinko.

BILJARI

Billards — Billarde — Billiards — Bigliardi

ZAGREB (Savska)
Müller S. sinovi, prva hrv. stolarija za gradnju biljara, Vlaška 63.

BRODARSKI POD

Frises p. navires — Schiffsboden — Flooring strip — Pavimenti

BANJA LUKA (Vrbaska)
Babić industrija drveta d. d. T. adr.: Babićdrvo.
Bosansko d. d. za iskorišćivanje drveta i pogon parnih pilana Tel. 58 T. adr.: Bosnabois.

BINJEŽEVO (Sarajevo, Drinska)
Baruh Zadik i Alkalaj, pilana. (centrala: Sarajevo, Kralja Petra ul. 13/I. Tel. 6-02. T. adr.: Binježevo).

CELJE (Dravska)
Borlak Štefan, parna žaga v Št. Jurju ob juž. žel. Razlagova ul. 11. Tel. 155. T. adr.: Borlak. (Tvornica: Sv. Jurij, filijalki Zreče in Oplotnica).

ČRNA pri PREVALJAH (Dravska)
Rožanc Filip, lesna trgovina in žaga T. adr.: Rožanc.

DOBROVA, pošta MISLINJE (Dravska)
Čas Franc. T. adr.: Čas.

DONJI VAKUF (Bugojno, Vrbaska)
Frateli Pansini, pilana.

FOJNICA (Drinska)
»Inać«, šumska industrija d. d. T. adr.: Inać.

HADŽIĆI (Sarajevo, Drinska)
Kašiković N. i J. pilana.

HAN ČAĐAVICA, pošta MRKONJIĆ GRAD (Vrbaska)
Parna pilana D. W. Ten Hove.

KRUPA BOSANSKA (Vrbaska)
Jovanović Milan, šumska industrija. Tel. 4.
Jugoslovensko d. d. za trgovinu drva Tel. 15. T. adr.: Holzactie. (Centrala Zagreb, Kraljice Marije 27).

LANCOVO, pošta RADOVLJICA (Dravska)
Remec F., tovarna lesenih izdelkov. T. adr.: Franc Remec.

LOŠKA GORA (Dravska)
Grundner M. Tel. 3. T. adr.: Grundner.

LJUBLJANA (Dravska)
Heinrihar F., lesna industrijska d. d. Gosposvetska c. 13. Tel. 25-65. T. adr.: Heinrihar. (Tvornice: Škofja Loka, Tel. 16. Kranj, Tel. 14. Kokra pri Kranju).
Šuštar Fran, Dolenjska c. 12. Tel. 24-24. T. adr.: Šuštar lesotržec.

LJUBNO (Dravska)
Tevž Ante.

PALE (Sarajevo, Drinska)
Braća H. Šabanović, šumska industrija. T. adr.: Šabanović.
Todorović Vaso i drug, pilana. Tel. 1. T. adr.: Todorović.

RUŠE (Dravska)
Glaser Viktor. Tel. 4. T. adr.: Viktor Glaser.

SARAJEVO (Drinska)
Buttazzoni i Venturini d. d. pilana, Vojvode Putnika 33. Tel. 61.
Šumsko industrijsko preduzeće »Dobrljin-Drvar« a . d. Tel. 2-06, 3-70. T. adr.: Šipad. Pilane: Dobrljin, Drvar.

SJETLINA (Rogatica, Drinska)
Feltrinelli Giuseppe et Co. pilana. Tel. 2.

SLOV. BISTRICA (Dravska)
Lesna in gospodarska zadruga, r. z. z o. z. v Slov. Bistrici. T. adr.: Gospodarska zadruga.

SLOVENJGRADEC (Dravska)
»Triglav« trgovačko društvo šumskim proizvodima. T. adr.: Triglav.

SREDNJE (Sarajevo, Drinska)
»Ozren«, šumska industrija d. d. T. adr.: Ozren, Semizovac.

SUŠAK (Savska)
Pavlović Dragutin, industrija i eksportna trgovina drva, Delta. Tel. 17, 2-30, 1-72, T. adr.: Pavlović Pilana: Dobrljin, Tel. 9 i Pećine.

SV. PETER V SAV. DOLINI (Dravska)
Srebotnjak Ivan, trgovina z lesom. Tel. 6. T. adr.: Srebotnjak.

TARČIN (Sarajevo, Drinska)
»Jela« d. d. za eksploataciju i eksportaciju drva (Centrala Sarajevo, Fra Grge Martića 2. T. adr.: Jela).

TURBE (Travnik, Primorska)
»Ugar«, šumska industrija d. d. Tel. 22. T. adr.: Ugar.

USTIPRAČA (Čajniče, Drinska)
»Ustiprača« d. d. za šumsku industriju i parna pilana.

VIŠEGRAD (Drinska)
»Varda«, industrija drva d. d. Tel. 2. (Centrala Sarajevo, Tel. 14.).

VUHRED OB DRAVI (Dravska)
Pahernik Franjo ing., lesna industrija, Vuhred ob Dravi. Tel. 1. T. adr.: Pahernik.

ZAGREB (Savska)
Blažeković Đuro, strojno stolarska radiona. Prilaz Baruna Filipovića 4, Tel. 47-15.
Englesko-jugoslov. destilacija drva d. d., Boškovićeva 33. Tel. 36-95. T. adr.: Centrum. (Tvornica: Teslić. Tel. 10. T. adr.: Destilacija).
Hartl Ivan, trgovina in produkcija drva, Radnička cesta 30. Tel. 52-907.
Lamer Ferdo, industrija drva d. d., Nova cesta 36. Tel. 67-63. T. adr.: Lamerfer.
Našička tvornica tanina i paropila d. d., Marulićev trg 18. Tel. 35-11, 35-12, 35-13, 59-28, 59-29, 69- 38 i 69-39. T. adr.: Našical. Tvornice i pilane: Andrijevci I., Đurđenovac i Ljeskovica, Tel. Našice 7, Begov Han (Žepče) Tel. 1, Gor. Podgradci Tel. Bos. Gradiška 28. Zavidovići Tel. 5. Novoselec-Križ Tel. 28, Dugoselo Tel. 6, Donja Lendava Tel. 24.
»Slaveks« d. d. za šumsku industriju, Jurišićeva 22/II. Tel. 48-62. T. adr.: Slaveks. Pilane: Slav. Brod, Tel. 5. Pakrac Tel. 14.
Slatinska industrija drva d. d., Draškovićeva 29. Tel. 85-83. T. adr.: Slatinska Pilana: Podravska slatina Tel. 13. (privremeno ne proizvodi).

ZAVIDOVIĆI (Vrbaska)
»Krivaja«, šumska industrija d. d. Tel. 2.

ZREČE (Dravska)
Grundner M., lesna trgovina v Zrečeh pri Konjicah. Tel. 3. T. adr.: Grundner.

ČAČKALICE
Cure-dents — Zahnstocher — Toothpicks — Stuzzicadenti

BEOGRAD
»King«, automatska tvornica čačkalica i sitne drvne robe Mih. M. Mazulovića, Rtanjska 3. Tel. 26-107.

»KING« automatische Zahnstöcher- u. Holzwarenfabrik

M. M. MAZULOVIC
BEOGRAD, VI
Rtanjska ul. 3
ooo
Telegr. Adresse: King **Beograd**
Erzeugt: Zahnstöcher, Küchengerätschaften, Holzhefte, Holzspielwaren udgl.

LJUBLJANA (Dravska)
Pakić Mihael. Tel. 29-15. T. adr.: Pakić.
»Pekol« veletrgovina z zobotrebci družba z o. z., Breg 20. Tel. 22-10.

RAŠICA, pošta VEL. LAŠČE (Dravska)
Andolšek I. T. adr.: Andolšek.

RIBNICA (Dravska)
Zveza lesnih domačih obrti v Ribnici, r. z. z o. z. T. adr.: Zveza lesnih domačih obrtni. (Radionice: Sv. Gregor, Sodražica, Ribnica na Dol.)

SODRAŽICA, ž. st. ORTNEK (Dravska)
Oberstar Jos. T. adr.: Oberstar.

ŠMARTNO pri LITIJI (Dravska)
Tomazin Ferdo. T. adr.: Tomazin.

ČEPOVI DRVENI
Bouchons de bois — Holzspunden — Wooden stoppers — Tappi di legno

BEOGRAD
Ilić Ž. Arsa, prva srpska fabrika zapušača, Njeguševa 67. Tel. 20-388.
»King«, automatska tvornica čačkalica i sitne drvene robe Mih. M. Mazulovića, Rtanjska 3. Tel. 26-107.

KARLOVAC (Savska)
Prva jugoslovenska tvornica drvenih i prešanih čepova.

LJUBLJANA (Dravska)
Jelačin i komp., Emonska c. 2. Tel. 32-78. T. adr.: Jelačinkomp.

OSIJEK (Savska)
Menges Mijo, proizvod drvenih remenica i ine drvene robe, I. Strossmayerova ul.

DAŠČICE ZA ROLETE
Planchettes p. rouleaux — Rolettenbrettchen — Small boards for window blinds — Tavolette per gelosie (persiane)

ZAGREB (Savska)
Benić Mirko i drug, prva i najmodernija tvornica roleta i čeličnih kapaka, Padovćeva 3. Tel. 35-14. T. adr.: Kapak.
Blažeković Đuro, strojno stolarska radiona, Prilaz bar. Filipovića 4. Tel. 47-15.

Hartl Ivan, trgovina i produkcija drva, Radnička c. 30. Tel. 52-97.
Skrbića G. naslj. Braća Vidaković, prva jugoslavenska tvornica žaluzija, roleta, drvenih i ocjelnih kapaka, Sajmišna ul. 34. Tel. 34-92. T. adr.: Ferarbor.

DRVO MEKANO REZANO (GRAĐA)

(letve, daske, grede, stupovi i t. d.) Bois tendre de construction — Bauholz — Builders wood — Legno dolce da construzione segato.

APATIN (Dunavska)
Krieg Anton, stolarska radionica za pokućstvo i gradnju.

BABIN POTOK, pošta VRHOVINE (Savska)
Delić T., parna pilana.

BANJA LUKA (Vrbaska)
Babić industrija drveta d. d. T. adr.: Babićdrvo.
Bosansko d. d. za iskorišćivanje drveta i pogon parnih pilana. Tel. 58. T. adr.: Bosnabois.
Vukmanović Jakobina, parna pilana.

BELA CRKVA (Dunavska)
Boboronia A, naslednici Braća Georgijević, parna pilana. Tel. 19.

BEOGRAD
Akcionarsko društvo za eksploataciju šuma, Knez Mihajlova ulica. Beogradska Banka »Merkur«. Tel. 20-720 (preduzeće u Kragujevcu).
»Makiš« strugara Trgovačko-industrijske banke, Karađorđeva 63. Tel. 26-627. T. adr.: Makiš (preduzeće u Makišu kod Beograda) Tel. 26-816.
Parna strugara Prometne banke, Tel. 26-717.
»Vao« Turudić i komp., industrijsko tehničko preduzeće, Zorina 85. Tel. 23-558. (Preduzeće u Mokroj Gori).

BINJEŽEVO (Sarajevo, Drinska)
Baruh Zadik i Alkalaj, pilana (Centrala Sarajevo, Kralja Petra 13/I. T. adr.: Binježevo).

BLAŽUJ (Sarajevo, Drinska)
Benc Erke, parna pilana.

BLED II (Dravska)
Krkoč Friderik. Tel. Bled I. 47 — Boh. Bistrica 3. T. adr.: Krkoč. (Parna pilana: Bistrica Bohinjsko jezero).
Mulej Valentin. Tel. Bled I. 41. T. adr.: Mulej Valentin.

BOBOVK pri KRANJU (Dravska)
Zabret in sinova, družba z o. z. Tel. 59.

BOH. BISTRICA (Dravska)
Heinrihar Ivan.

BOH. ČEŠNJICA (Dravska)
Stare Simon. Tel. 4. T. adr.: Stare Bohinjska Bistrica. (Radionice: Češnjica in Boh. Bistrica).

BOROVNICA (Dravska)
Kobi Anton. Tel. 6. T. adr.: Kobi Anton.
Majaron I. Tel. 3. T. adr.: Majaron.
Petrič Ivan. Tel. 5. T. adr.: Petrič.

BOSANSKO PETROVO SELO (Tuzla, Drinska)
»Jadrina« d. d. šumska industrija. Tel. 2. T. adr.: Jadrina.

BOS. BISTRICA (Dravska)
Župan Josip.

BOŠTANJ OB SAVI (Dravska)
Graščina Boštanj. Tel. 10. T. adr.: Jakil Sevnica.

BREG, pošta BOROVNICA (Dravska)
Švigelj Fran. Tel. 4. T. adr.: Švigelj.

BREZNO OB DRAVI (Dravska)
Germuth Franc. T. adr.: Germuth.

BREZNO pri RIBNICI (Dravska)
Potočnik Ivan, trgovina z lesom, žaga in tvornica zabojev. Tel. 2. T. adr.: Potočnik.

BUGOJNO (Primorska)
Tadić Anto, pilana.

BUSOVAČA (Fojnica, Drinska)
Ivanišević Risto, pilana.

CELJE (Dravska)
Prva jugoslovanska lesna industrija družba z o. z., Zavodna 47. Tel. 47. T. adr.: Jugoles. (Podruž.: Zabukovca pri Grižah).
Sodin Blaž, Mariborska 3. Tel. 49. T. adr.: Sodin.

CERKNICA, ž. st. RAKEK (Dravska)
Šerko Fr. in sin poprej Adolf Obreza.

CRIKVENICA (Savska)
Braća Manestar, građevno poduzetništvo, paropilana, ledana i mlin. Tel. 18.

ČABAR (Savska)
Turk Franjo, umjetni mlin, trgovina drvenih, mlinskih i zemaljskih proizvoda.

ČAČAK (Drinska)
»Morava« akcionarsko društvo, parna strugara.

ČAJNIČE (Drinska)
Davidović Nedeljo, pilana.
Davidović Samuilo, pilana.
Petronić Velimir i drug, pilana. T. adr.: Paropilana.

ČELINAC (Kotor Varoš, Vrbaska)
Malinović N., pilana.

ČRNA pri PREVALJAH (Dravska)
Lesno industrijska zadruga, r. z. z o. z. T. adr.: Lesna.

ČRNOMELJ (Dravska)
»Jugoles« lesna industrijska družba z o. z. v Črnomlju. Tel. 3. T. adr.: Jugoles.
»Zora« lesna industrijska družba in tovarna lesenih žebljev, družba z o. z. v Črnomlju. Tel. 4. T. adr.: Zora.

DARUVAR (Savska)
Stokanović Pajo, trgovina šumskih i gospodarskih proizvoda.

DELNICE (Savska)
Majnarić Ivan, industrija i trgovina građevnim i gorivim drvom. T. adr.: Pilana Majnarić.

DERVENTA (Vrbaska)
Gvozdarević Aleksandar, pilana. Tel. 2.

DIVCI (Drinska)
Parna strugara stanica Divci.

DOBROVA, pošta MISLINJE (Dravska)
Čas Franc. T. adr.: Čas.

DOBRUN (Višegrad, Drinska)
Angjić Vasilije, pilana.
Popović Vladimir, pilana.

DOLENJA VAS, pošta CERKNICA (Savska)
Milavec Anton. T. adr.: Anton Milavec.

DOL. LOGATEC (Dravska)
Furlan Ivan. T. adr.: Furlan.

DOMŽALE (Dravska)
Rus J. Jos. T. adr.: Rus.

DONJA DUBRAVA (Savska)
Ujlaki, Hirschler i sin, poduzeće za izradbu te prodavanje svakovrsnog građevnog drva. Tel. 2. T. adr.: Hirschler.

DONJE PAZARIŠTE (Savska)
Biskupović Ivan, parna pilana i mlin.

DONJI VAKUF (Bugojno, Vrbaska)
Fratelli Pansini, pilana.

DOSLOVČE, pošta ŽIROVNICA (Dravska)
Papler Franc.

DOVJE, pošta MOJSTRANA (Dravska)
Zupan Josip. T. adr.: Zupan.

DREŽNICA (Savska)
Tatalović i Maravić, parna pilana i mlin. T. adr.: Tatalović - Maravić, Jezerana.

DRVAR (Bosanski Petrovac, Vrbaska)
Mandić Milan, pilana. Tel. 11.

ĐULAVES (Savska)
Stern David.

FARNA VAS, pošta PREVALJE (Dravska)
»Korotan« lesna industrijska d. d. Tel. 3. T. adr.: Korotan.

FOČA (Zetska)
Jeremić Vasilije, pilana.
Pilav Sulejman, pilana.
Stajčić Risto, pilana.
Sunarić Vasilije, pilana.
Vuković Vlado, pilana. Tel. 6.

FOJNICA (Drinska)
Alagić Edhemaga, pilana.
Čohadžić Hašim, pilana Bakovića i Pavlovac.
»Inać« šumska industrija d. d. T. adr.: Inać.
Neadauer Ana, pilana.
Saliagić Edhemaga, pilana.

FUŽINE (Savska)
Šverljuga Vinko, parna pilana. T. adr.: Šverljuga.

GARANČIĆA HAN, pošta KOLAŠIN (Zetska)
Braća Marić, parna pilana.

GEROVO (Dravska)
Lesna industrija Dr. Kalman pl. Ghyczy. Paropile: Gerovo i Lividraga.

GLAMOČ (Vrbaska)
Krstanovića Jove naslednici, pilana, selo Radoslije. Tel. 5.

GORJE pri BLEDU (Dravska)
Lesna industrija »Vintgar«, družba z o. z. Tel. 5. T. adr.: Vintgar.

GOTOVLJE, pošta ŽALEC (Dravska)
Jošt M., T adr.: Jošt

GRAČANICA (Vrbaska)
Lukić Todor, pilana.

GRADAC kod RAŠKE (Drinska)
Kursulić Ljuba i sin, strugara.

GRADIŠKA BOSANSKA (Vrbaska)
Prica Božidar, pilana.

GROSUPLJE (Dravska)
Rus Ivan, lesna industrija in valjčni mlin. T. adr.: Rus. Tvornica: Stranska vas 4.

HADŽIĆI (Sarajevo, Drinska)
Finci Šabetaj A. pilana.
Kašiković N. i J. pilana.
Nanić Braća, pilana.

HAN-ČAĐAVICA, pošta MRKONJIĆ-GRAD (Vrbaska)
Parna pilana D. W. Ten-Hove.

HAN-KRAM (Vlasenica, Drinska)
Kraljević Pero, pilana.

IHAN, pošta DOMŽALE (Dravska)
Ložar Franc.

ILIDŽA (Sarajevo, Drinska)
Lehra Antona nasl., pilana.

JABLANAC (Savska)
Balen Nikola, pilana i mlin na parni i motorni pogon.

JAJCE (Vrbaska)
Bosansko d. d. za elektrinu. Tel. 2. T. adr.: Elektrobosna.
Šejat Stjepan.

JANJA (Bijeljina, Drinska)
Cukman Marko, pilana.

JASENAK, pošta OGULIN (Savska)
Mamula Ivo, industrija i trg. drva. T. adr.: Pilana Mamula, Ogulin, Jasenak.

JESENICE na Gor. (Dravska)
Schrey Al. Tel. 9. T. adr.: Schrey.

JEZERANE (Savska)
Vuković i drug, industrija drva i trgovina lijesom. T. adr.: Vuković i drug.

KADINA LUKA (Drinska)
Parna strugara Kadina Luka, Valjevske trgovačke banke. T. adresa: Trgbanka.

KAMNIK (Dravska)
Lesna industrija Parna žaga, družba z o. z. T. adr.: Parna žaga.
Lesna industrija meščanske korporacije v Kamniku. T. adr.: Korporacija.

KARLOVAC (Savska)
Petrović N. G. industrija i trgovina tehničkim i gorivim drvom. Masarykova 4. Tel. 29. T. adr.: Petrović.

KLENAK (Zetska)
Parna pilana. Tel. 5. T. adr.: Pilana.

KLJUČ (Vrbaska)
»Sana« šumska industrija d. d.

KNEŽEVO (Dunavska)
Mašinska radionica državnog dobra »Belje«.

KOČEVJE (Dravska)
Lesna industrija, družba z o. z. Tel. 2. T. adr.: Lesna.

KOPRIVNIK pri KOČEVJU (Dravska)
»Lušin« lesna industrija in trgovina. T. adr.: Lušin.

KOVAČICA (Dunavska)
Bireš Jovan, parna pilana i drvara Tel. 3.

KOZARAC (Prijedor, Vrbaska)
Alagić Milan »Kozara«, šumska industrija. T. adr.: Kozara.
Dobričić M. Rad. šumska industrija.

KOZJE pri RAJHENBURGU (Dravska)
Kobi Vladimir. T. adr.: Kobi.

KRALJEVO (Moravska)
Radovanović Isidor i sinovi. Filijala. Podunavci, Tel. 26. T. adr.: Isidor.

KRANJ (Dravska)
Gorjanc Fr. Tel. 23. T. adr.: Gorcomp.

KRANJSKA GORA (Dravska)
Černe I., T. adr.: Černe.

KRAPINA (Savska)
Lovrec Rudolf, trg. brašnom i žitaricama, pilana i prodaja svakovrsne drvene građe. T. adr.: Lovrec.

KRIŽEVCI (Savska)
Schwarz Hinko i sinovi, prvi križevački paromlin na valjke i paropila. Tel. 16. T. adr.: Paromlin.

KRUPA BOSANSKA (Vrbaska)
Jovanović Milan, pilana. Tel. 4.
Jugoslovensko d. d. za trgovinu drva. Tel. 15. T. adr.: Holzactie (Centrala: Zagreb, Kraljice Marije 27.).

KRUŠEVAC (Moravska)
Jeličić C. Božidar, parna strugara na Kopaoniku.
Jovanović Dragutin, industrijsko preduzeće »Željin« parna strugara u Rogavčini, centrala i stovarište u Kruševcu

KUPJAK, pošta SKRAD (Savska)
Manec Josip, elektropilana i trgovina lijesa.

LAJKOVAC (Drinska)
Milovan Leksendrić, strugara i mlin. T. adr.: Strugara Leksendrić.

LANCOVO, pošta RADOVLJICA (Dravska)
Remec F., tovarna lesnih izdelkov. T. adr.: Franc Remec.
Zupanc lesna industrija in trgovina. T. adr.: Zupanc.

LAVA pri CELJU (Dravska)
Kukovec Vinko. Tel. 2-42. T. adr.: Vinko Kukovec.

LESKOVAC (Vardarska)
»Jugoslavija«, parna strugara.
Popović P. Kosta, parna strugara.

LITIJA (Dravska)
Borišek Josip. T. adr.: Borišek.
Rotar Ivan. T. adr.: Rotar.
Samsa Boris. T. adr.: Samsa Boris.

LOG, pošta LIMBUŠ (Dravska)
Valentin Stampach.

LOKVE (Savska)
Dimitrijević D. Dragoljub, parna pilana. Tel. 2.
Grgurić Bartol st. industrijalac i trgovac drvom. Tel. 6. T. adr.: Grgurić st. skladište Sušak, poštan. pret. 164.
Grgurić Braća, parna pilana. Tel. 5. T. adr.: Braća Grgurić.
Pleše Ivan i drug, parna pilana. Tel. 4.

LOŠKA GORA, pošta ZREČE (Dravska)
Grundner M. Tel. 3. T. adr.: Grundner.

LOŠKI POTOK (Dravska)
Rus Ivan. Tel. 2. T. adr.: Rus.

LUŠCI PALANKA SANSKI MOST (Vrbaska)
»Zora«, šumsko preduzeće za preradu i eksport svih vrsta drveta.

LUŽANI (Prnjavor, Vrbaska)
Hartman Mihajlo, pilana.

LJUBIJA pri MOZIRJU (Dravska)
Savinjska tovarna barv in lesnih izdelkov Alojz Goričar i dr. Tel. 1. T. adr.: Goričar Alojz.

LJUBLJANA (Dravska)
Arbor, lesna in industrijska delniška družba v Ljubljani, Dunajska c. 150. Tel. 25-46. T. adr.: Arbor. Podruž.: Borovnica, Logatec, Rakek, Marof pri starem trgu, Kranj, Kamnik, Ribnica, Straža pri Toplicah.
»Gorjanci« parna žaga družba z o. z. v Ljubljani, Metelkova 4.
Gradbena in stavbena družba Moste-družba z o. z. Predovičeva ul. 5. Tel. 34-02. T. adr.: Oražem.
Heinrihar F., lesna industrijska d. d., Gosposvetska c. 13. Tel. 25-65. T. adr.: Heinrihar.
Kobi Srečko, Izaska c. 22. Tel. 25-40. T. adr.: Kobi. (Tvornice: Ljubljana, Podpeč, Bistrica. Podruž.: Maribor, Cankarjeva 1. Tel. 21-98, Breg-Borovnica Tel. 2.).
Kobi-Meden, družba z o. z. lesna trgovina in industrija, Gosposvetska c. 4. Tel. 28-40. T. adr.: Kobi-Meden. Tvornica: Begunje pri Cerknici.
Lavrenčić & Co., industrijska in trgovska družba z o. z. v Ljubljani. Vošnjakova ul. 16. Tel. 23-47, 25-79

»Lesna« družba za industrijo in eksport drva z o. z. Bethovnova 6. Tel. 24-17. T. adr.: Lesna.
Martinec Fran, Prule 8. Tel. 24-32.
Miklič Franc, Slomškova ul. 5. Tel. 27-37. T. adr.: Miklič.
»Novobor« splošna industrijska d. d., Kralja Petra trg 2/I. Tel. 21-18.
Ravnikar Franjo, Linhartova ul. 25. Tel. 24-15. T. adr.: Ravnikar.
Remec & Co,. tovarna upognjenega pohištva, lesna industrija, Kersnikova 7. Tel. 22-66. T. adr.: Inženjer Remec.
Rus Franc., Prule 17.
Stavbna družba d. d., Dunajska c. 17. Tel. 20-46, sklad. 23-93, opekarne 26-46. T. adr.: Stavbna družba. (Žaga na elektr. pogon: Ljubljana, Šmartinska c.. 46. Parna opekarna: Vič pri Ljubljani, Kamnolom: Podpeč, p. Preserje pri Ljubljani).
Škrbec & Bartol, Miklošičeva c. 6. Tel. 25-95. T. adr.: Les.
Šuštar Franc, Dolenjska c. 12. Tel. 24-24. T. adr.: Šuštar lesotržec.

LJUBNO (Dravska)
Tevž. Ante. Tel. 1. Pilana: Solčara.

LJUTOMER (Dravska)
Petschar I., T. adr.: Petschar.

MAČKOVCI, ž. st. GOR. LENDAVA (Dravska)
Godina Gizela. Tel. 1.

MARIBOR (Dravska)
»Drava« lesna industrijska delniška družba, Meljska c. 91. Tel. 22-56. T. adr.: Drava.
Mariborska lesna industrija Alojz Domicelj. Tel. 21-60. T. adr.: Al. Domicelj.
Obran Matija, Loška ulica 15. Tel. 20-94. T. adr.: Matija Obran.

MARIJIN GRAD pri MOZIRJU (Dravska)
Uprava Marijingrad. Tel. 2. T. adr.: Marijingrad.

MARIOLANA (Dunavska)
Wagner i Rieger, parna pilana. Tel. 15.

MARKOVEC pri RAKEKU (Dravska)
Žagar Franjo. Tel. 6. T. adr.: Žagar.

MARTINJAK, pošta CERKNICA (Dravska)
Premrov Franc in sin. Tel. 1. T. adr.: Premrov.

MEDVOVE (Dravska)
Bohinc Ivan st. T. adr.: Bohinc.

MESIĆI (Rogatica, Drinska)
Stojanović Lazar i Co, pilana.

MILANOV VRH, pošta PREZID (Savska)
Žagar Franjo, lesna veleindustrija. Podružn. Centrala: Markovec.

MISLINJE (Dravska)
Žaga in železarna Mislinje, Perger Artur. Tel. 1. T. adr.: Oskrbništvo Mislinje,

MITROVICA KOSOVSKA (Zetska)
»Zvečan« akcionarsko industrijsko preduzeće za preradu drva.
Žarković, Dabović i Marina, preduzeće za preradu drva.

MOZIRJE (Dravska)
Goričar Alojz i dr., savinjska tovarna barv in lesnih izdelkov, Filijala: Letus, pošta Šmartno ob Paki, Tel. Mozirje 1. T. adr.: Alojz Goričar.

NAMRŠELJ, pošta STUDENCI-IG pri LJUBLJANI (Dravska)
Uprava Hervard Auerspergovega veleposestva »Turjak«.

NAZARJE, pošta MOZIRJE (Dravska)
Parna žaga nazarje, družba z o. z. Tel. 3. T. adr.: Paržaga.

NOVI BEČEJ (Dunavska)
Senćanjska parna pilana. Tel. 11.

NOVI SAD (Dunavska)
Prvo srpsko stolarsko poduzeće »Miletić«, Bečejec Dušan, Kisački put 16.
Štajner i drvarsko industrijsko d. d. Veliki Liman, Pošt. fah 28. Tel. 23-60, 22-08. T. adr.: Strugara.
Schönberger Leopold i drug, Kelčejeva 20—22. Tel. 26-53. T. adr.: Schönberger.

NOVI VRBAS (Dunavska)
Klep David i sin, nameštaj i građevna stolarija.

OBRENOVAC (Moravska)
»Suvobor« trgovačko industrijsko akcionarsko društvo parna strugara i mlin.

OGLJENŠAK, pošta ZG. POLJSKAVA (Dravska)
Radić Josip. T. adr.: Radić.

OGULIN (Savska)
Vuksan R. M. industrija drva. Tel. 9. T. adr.: Vuksan.

OLOVO (Kladanj, Drinska)
Jamoković Fehim, pilana.

OPLOTNICA, ž. st. SLOV. KONJICE (Dravska)
Jonke F. jun. Tel. 3. T. adr.: Jonke.

OPSJEČKO (Banja Luka, Vrbaska)
Kalfas A. šumska industrija.

ORMOŽ (Dravska)
Kuharič Ludovik. T. 9. T. adr.: Kuharič.
Rojs Karol. T. adr.: Rojs Karol.

ORTNEK (Dravska)
Uprava Oskar Kosler-jeve graščine. Tel. 1. T. adr.: Kosler.

OSIJEK (Savska)
Buchwald Bela i sinovi, trgovina i industrija drva. I. Aleksandrova 10. Tel. 6-32.
Frank J. & Comp. eksploatacija šuma i industrija drva, I. Radićeva 18. Tel. 46. T. adr.: Poduzetnik Frank.
Kaiser Rudolf, tvornica za mehaničko prerađivanje drva, I. Čepinska cesta 5. T. 2-90. T. adr.: Rudolf Kaiser.
Krešić Bernardo, industrija drva, I. Desatičina 28. Tel. 1-13. T. adr.: Karzit.
Povischil Josip, tvornica masivnog i savijenog pokućstva i alata, I. Vinkovačka cesta 4. Tel. 7-13. T. adr.: Povischil.

PAJKOV VIR, pošta KOLAŠIN (Zetska)
Braća Đurović, parna pilana.

PALANKA SMEDEREVSKA (Dunavska)
Matić Mihajlo, parna strugara »Goč«.

PALE (Sarajevo, Drinska)
Ahametašević M. i sinovi, pilana, Tel. 1-36.
Braća H. Šabanović, pilana. Tel. 1. T. adr.: Šabanović.
Ćećar Petar, pilana.
Hadžialić Mehaga, pilana.
Musa Fatima, pilana.
»Romanija« drvarsko preduzeće (Centrala Sarajevo, Vojvode Stepe obala. Tel. 3-08).
Stilinović Božo, pilana.
Todorović Vaso i drug, pilana. Tel. 1. T. adr.: Todorović.

PANČEVO (Beograd)
Braća Antonović, strugara.

PEŠURIĆI (Rogatica, Drinska)
Bartula Radovan, pilana.

PERUĆAC (Drinska)
Rajaković Braća, strugara.

PETROVAC BOSANSKI (Vrbaska)
Mirković Jakob, pilana.

PETROVO POLJE (Bijeljina, Drinska)
Leitenberger Kristijan i sin, pilana. T. adr.: Leitenberger.

PODGORICA (Zetska)
Braća Stijović, trgovačko-industrijsko preduzeće, Marka Miljanova 7. Tel. 36. (Sjedište parne pilane na Jabuci z. p. Kolašin).

PODGORICA, (Videm-Dobrepolje, Dravska)
Šteh & Drobnič, lesna industrija in parni mlin. Videm-Dobrepolje. Tel. 1. T. adr.: Šteh.

PODNART (Dravska)
Pogačnik & Fister, lesna trgovina v Podnartu. Tel. 3. T. adr.: Pogačnik.

PODUNAVCI kod KRALJEVA (Moravska)
Radovanović Isidor i sinovi, šumsko industrijsko preduzeće.

PORIČE (Bugojno, Primorska)
Karić Mato, pilana.

POŽEGA UŽIČKA (Drinska)
»Maljen« industrijsko akcionarsko društvo, parna strugara.

PRESERJE pri BRASLOVČAH (Dravska)
Miklaužina Matija. T. adr.: Miklaužina.

PREZID (Savska)
Križ Filip, trgovina gorivim i tehničkim drvom.
Vilhar A. industrija i trgovina lijesa. T. adr.: Vilhar.

PREZRENJE, pošta PODNART (Dravska)
Štular Franc.

PTUJ (Dravska)
Mestna uprava. Tel. 50. T. adr.: Mestna žaga.

PUTIČEVO (Travnik, Primorska)
Budimirović Juraj, pilana. Tel. 23.

RADOVLJICA (Dravska)
Resman V. Tel. 2. T. adr.: Resman.

RAVNE, pošta GUŠTANJ (Dravska)
Tovarna lepenke in lesovine grofa

Thurna. Tel. 3. T. adr.: Grad Ravne.

RAVNIK, pošta PLANINA pri RAKEKU (Dravska)
Uprava veleposestva Ravnik pro Planini. Tel. 7.

RIBNICA KOD KRALJEVA (Moravska)
Knežević Nikola, parna strugara.

RIBNICA NA DOL. (Dravska)
Klun Ivan in tovariša (preje A. Peterlin in tovariši) parna opekarna, žaga in elektrarna. T. adr.: Opekarna.
Lesna industrijska in vnovčevalna zadruga v Ribnici na Dolenjskem, r. z. z o. z. Tel. 4. T. adr.: Lesna Zadruga.
Rudež ing. A. & M. Tel. 3. T. adr.: Rudež. (Podružnica: Nova Gradiška in Slavonska Požega).
Tschinkel L. C. Tel. 1. T. adr.: Tschinkel.

ROGATEC (Dravska)
Maček-Hren, lesna in mlinska industrija in trgovina. Tel. 10.

RUGOVO, pošta PEĆ (Zetska)
Vuko Zonjić, šumsko - industrijsko preduzeće parna pilana.

RUŠE (Dravska)
Glaser Viktor. Tel. 4. T. adr.: Viktor Glaser.

SARAJEVO (Drinska)
»Albare«, Gavrilo Albijanović, parna pilana. Vojvode Putnika ul.
Buttazzoni i Venturini d. d. pilana, Vojvode Putnika 33. Tel. 61.
Ćorović Rudoslav i Pero, Aleksandrova 35. Tel. 84. T. adr.: Ako.
Mihalić Braća, pilana. Tel. 3-84.
»Moščanica«, Pejičić Stanoje i drug parna pilana.
»Romanija«, drvarsko trgovačko preduzeće parna pilana, Vojvode Putnika ul. Tel. 3-08.
Šumsko industrijsko preduzeće «Dobrljin-Drvar a. d. Tel. 2-06, 3-70. T. adr.: Šipad, Pilane: Dobrljin, Drvar.

SELO, pošta ŠT. VID pri STIČNI (Dravska)
Polak Karl.

SEVNICA OB SAVI (Dravska)
»Hoschekova parna žaga v Sevnici«. Tel. 3. T. adr.: Parna žaga.

SISAK (Savska)
Engel Josip, paropilana. Tel. 51. T. adr.: Engel.
Popović i Kraker, šumska industrija, Zvonimirova ul. Tel. 1-02 i 1-04.

SJETLINA (Rogatica, Drinska)
Feltrinelli Giuseppe et Co. Tel. 2.
Gnječ Pero, strugara. Tel. 4. T. adr.: Gnječ.

SKOPLJE (Vardarska)
»Treska« d. d., preduzeće za trgovinu i preradu drva. Tel. 2-03. T. adr.: Treska.

SKORNO pri Šoštanju (Dravska)
Mešić Josip, vodna žaga v Skornem št. 20. Šoštanj. T. adr.: Mešić.

SKRAD (Savska)
Lončarić Josip, ml., industrija drva i mlin. T. adr.: Lončarić.

SLOVENJGRADEC (Dravska)
»Triglav« trgovačko društvo šumskim proizvodima. T. adr.: Triglav.

SLOV. BISTRICA (Dravska)
Lesna in gospodarska zadruga v Slov. Bistrici, r. z. z o. z. T. adr.: Lesna zadruga.
Žuraj Ivan, lesna industrija, trgovina z lesom in deželnimi pridelki. Tel. 4. T. adr.: Žuraj. Podružnica: Zg. Bistrica.

SLOV. KONJICE (Dravska)
Hrastnik Franz. Tel. 3. T. adr.: Hrastnik. Podruž.: Loče št. 16.

SMEDEREVO (Dunavska)
Bajino-Baštinska industrijska banka, parna strugara i mlin.

SNEŽNIK (Dravska)
Schönburg — Waldenburg Herman, parna žaga in trgovina z lesom. T. 1. T. adr.: Snežnik.

SODRAŽICA (Dravska)
Lušin Ivan. T. adr.: Lušin.
Oberstar Josip. T. adr.: Oberstar.

SOMBOR (Dunavska)
Šidjanski Sreten, stolar, Senćanska 42.

SPODNJE HUDINJE (Dravska)
Čater Ivo, Tel. 1-13. T. adr.: Čateržaga.

SREDNJE (Sarajevo, Drinska)
»Ozren«, šumska industrija d. d. T. adr.: Ozren.

STAJNICA (Savska)
Murković J., parna pilana.

STARA KANJIŽA (Dunavska)
Prva parna strugara i parni mlin d. d. T. 6 T. adr.: Deomlin.

STARI BEČEJ (Dunavska)
Bačko industrijsko d. d.

STARI SIVAC (Dunavska)
Bozdokov Dušan, stolarija građ. i nameštaja. T. adr.: Bozdokov.
Slepčev Sava, parna pilana. T. adr.: Slepčev.

STARI TRG pri RAKEKU (Dravska)
Kovač Karl. Tel. 4. T. adr.: Kovač. Podr.: Rakek. Tel. 12.

STRAŽA pri NOVEM MESTU (Dravska)
Pavlin Leo, parna žaga in lesna trgovina v Gorenji Straži pri Novem mestu. T. 2. T. adr.: Lepa.

SUNGER (Savska)
»Radnik«, parna pilana i parni mlin na valjke d. d. Tel. 8. T. adr.: Radnik Mrkopalj.

SUŠAK (Savska)
Bolf Ivan, industrija drva. Tel. 1-86. Pilane: Delnice: Brod na Kupi, Kupjak.
Braun Josip, trgovina lijesom Delta. Tel. 1-10. pošt. pret. 2. Parna pilana: Gomirje.
Dioničko društvo »Vilhar«, Delta. Tel. 1-79. T. adr.: »Vilhar«.
Medvedić Antun, industrija i trgovina drva na veliko. Pošt pret. 169
Murković Mate, produkcija i trgovina drva. Pošt. pret. 107. Tel. 315. Pilana: Lička Jesenica.
Narodna industrija drva gorskog kotara d. d., Pošt. pret. 74. Tel. 1-84. T. adr.: Narodna Sušak.
Pavlović Dragutin, industrija i eksportna trgovina drva, Delta. Tel. 17, 2-30, 1-72. T. adr.: Pavlović. Pilane Dobrljin. Tel. 8. i Pećine.
Premrou J., trgovina lijesom Brajdica. Tel. 28, 117. T. adr.: Premrou. Pilana Jasenak, uprava pilane Ogulin. Tel. 3.
Radaković K. Rad. trgovina i produkcija drva, Pošt. pret. 167. Tel. 42. T. adr.: Radaković.

SVINJAR (Prnjavor, Drinska)
Ćirić i Đurić, parna pilana.

SV. JAKOB (Savska)
Vidmar S. i Rogić, parna pilana i industrija drva.

SV. PAVEL pri PREBOLDU (Dravska)
Ogorelec Ivan &Co., lesna industrija in trgovina, družba z o. z. T. adr.: Ogorelec Komp.

SV. PETER v. SAV. DOL (Dravska)
Srebotnjak Ivan, trgovina z lesom. Tel. 6. T. adr.: Srebotnjak.

ŠABAC (Drinska)
Đorđević Rista i drug, parna strugara.

ŠKOFJA LOKA (Dravska)
Dolenc Franc. Tel. 6. (Tvornice: Preddvor, Tržič.)
Hafner Josip, T. adr.: Jože Hafner.

ŠMARTNO pri SLOVENJGRADCU (Dravska)
Kac Ferdinand. Tel. 6. T. adr.: Kac.

ŠOŠTANJ (Dravska)
Hauke & Stroinigg. T. adr.: Parna žaga.

ŠT. JURIJ ob j. ž. (Dravska)
Borlak Štefan. parna žaga v Št. Jurju ob juž. žel. Tel. 155. T. adr.: Borlak Celje. Podruž. Oplotnica.

ŠT. LOVRENC na POHORJU (Dravska)

Löschnigg Aug. Tel. 2. T. adr.: Löschnigg.
Novak Jakob, industrija drva i pilana.

Novak Jakob
INDUSTRIJA DRVA I PILANA
ŠT. LOVRENC
na POHORJU
(Dravska banovina)

ŠTRPCI (Višegrad, Drinska)
Popović Svetislav, pilana.

TARČIN (Sarajevo, Drinska)
Jela d. d. za eksploataciju i eksportaciju drva. (Centrala Sarajevo). Fra Grge Matića trg 2. T. adr.: Jela.)

TRAKOŠČAN, pošta BEDNJA (Savska)
Parna pilana grofa Ivana Draškovića.

TRAVNIK (Primorska)
Fabrika duvana, pilana.

TREBNJE (Dravska)
Ban Ivo, lesna industrija. T. adr.: Ban.

TRŽIČ (Dravska)
Born dr. Karl. Tel. 2. T. adr.: Gozdarski. Tovarna: Sv. Katarina.

TURBE (Travnik, Primorska)
»Ugar«, šumska industrija d. d. Tel. 22. T. adr.: Ugar.

USTIPRAČA (Čajniče, Drinska)
Baruh Jakob S. pilana.
»Ustiprača« d. d. za šumsku industriju i parna pilana.

UŽICE (Drinska)
Strugara Povlašćene užičke akcionarske tkačke radionice. Tel. 15. T. adr.: Tkačnica.

VALJEVO (Drinska)
Braća Vilotijević, parna strugara.

VARAŽDIN (Savska)
Verčko Antun, trg. građevnog drva i gorivog materijala. Tel. int. 145. T. adr.: Verčko.

VAREŠ (Drinska)
Crvenković Mijo, pilana.
Čobić Jozo M., pilana.
Kazaferović H. Avdaga, pilana Tribija. T. adr.: Kazaferović.
Šišić Vejsil, pilana.
Zloušić braća, pilana Ponikva. T. adr.: Mikum.
Zloušić Jozo, pilana.

VELENJE (Dravska)
Goll Herman. Tel. 4. T. adr.: Goll. Podruž.: Dobrna.
Rak Edvard. T. adr.: Rak.
Skaza Ivan. T. adr.: Skaza mlin.

VELIKA, pošta Plav (Zetska)
Milan i Mirko Petrović, parna pilana.

VELIKI BEČKEREK (Dunavska)
Trgovačko deoničarsko društvo, parna pilana. Tel. 56. T. adr.: Trgopila.

VERD pri Vrhniki (Dravska)
Hren Ignacij. T. adr.: Žaga. Hren.

VINKOVCI (Savska)
Henn i Hercog. Tel. 48. T. adr.: Henn Hercog.

VINTGAR, pošta GORJE pri BLEDU (Dravska)
Lesna industrija »Vintgar« družba z. o. z. Tel. 5. T. adr.: Vintgar.

VIŠEGRAD (Drinska)
»Varda«, industrija drva d. d. Tel. 2. (Centrala Sarajevo. Tel. 14).

VITANJE pri Celju (Dravska)
Tischler Ernest. Tel. 2. T. adr.: Tischler.

VRATA (Savska)
Parna pilana, Pečarić Martin.

VRBOVSKO (Savska)
»Croatia«, paropilana i tvornica sanduka, F. Baričević. Tel. 7. Zagreb Tel. 28-71.
Mance Bogoljub, pilana i mlin. Tel. 12.

VRHNIKA (Dravska)
Tomšić Min. Tel. 1. T. adr.: Tomšić.

VRHNIKA, pošta Stari trg (Dravska)
Zakrajšek Leop.

VRHOVINE (Savska)
Delić N. Milan, trgovina drvom
Delić Tošo. Tel. 2.

VUHRED ob Dravi (Dravska)
Mravljak Peter. Tel. 2. T. adr.: Mravljak.
Pahernik Franjo, ing., lesna industrija, Vuhred ob Dravi. Tel. 1. T. adr.: Pahernik.

VUKOVAR (Savska)
Harsch Braća, parna pilana i tvornica drvarske robe. Tel. 66. T. adr. Harsch.
Steiner Mirko i sinovi. Tel. 49. T. adr.: Steiner.

ZABREŽJE—OBRENOVAC (Drinska)
Simović Mitar i sinovi, parna strugara i mlin. Tel. 19. T. adr.: Simović, Obrenovac.

ZAGREB (Savska)
Deutscha Filipa sinovi, industrija drva. Vrhovčeva 1. Tel. 30-47. T. adr.: Deutcha sinovi. Pilana Turopolje. Tel. Velika Gorica 9.
Dioničarsko društvo za eksploataciju drva. Trg Kralja Petra 3. Tel. 36-32, 36-34. T. adr.: Exploitat.
Englesko-Jugoslovenska destilacija drva d. d., Boškovićeva 33. Tel. 36-95. T. adr.: Centrum. (Tvornica Teslić. Tel. 10. T. adr.: Destilacija).
Halle Josip, produkcija i eksport drva. Draškovićeva 13/1. Tel. 27-17. T. adr.: Halle.
Jugoslavenska šumska industrija d. d. Zrinjski trg 17/I. Tel. 49-77. T. adr.: Jugošum.
Lamer Ferdo, industrija drva d. d. Nova cesta 36. Tel. 67-63. T. adr.: Lamerfer.
Našička tvornica tanina i paropila d. d. Marulićev trg 18. Tel. 35-12, 35-13, 35-11, 59-28, 59-29, 69-38 i 69-39. T. adr.: Našical. Tvornice i pilane, Andrijevci. Tel. 1., Đurđenovac i Ljeskovica. Tel. Našice 7, Begov Han (Žepče) Tel. 1, Gor. Podgradci Tel. Bos. Gradiška 28, Zavidovići Tel. 5. Novoselec—Križ Tel. Dugoselo 6. Donja Lendava Tel. 24.
Primorska industrija drva d. d., Haulikova 1. T. adr.: Primorska. (Privremeno ne proizvodi).
Šutej A., parna pilana i trgovina građevnog i gorivog drva. Slovenska 17. Tel. 56-26. T. adr.: Šutej. Pilane: Rog i Šumograd.
»Una« d. d. za industriju drva, Ul. 23 listopada 1847. Tel. 55-04. T. adr.: »Una«, Pilane: Bos. Dubica Tel. 4. Rožni Dol.

ZALILOG, pošta Železniki (Dravska)
Demšar Franc. T. adr.: Demšar.

ZAPUŽE, pošta Lesce (Dravska)
Stroj Anton in Alojzij. Tel. 7. T. adr.: Strojal. Tovarniške naprave: Begunje).

ZAVIDOVIĆI (Vrbaska)
»Krivaja«, šumska industrija d. d. Tel. 2.

ZEMUN (Beograd)
Binder i Polgar, dioničarsko društvo za industriju i trgovinu, središnjica i pilana u Zemunu, filijala u Zagrebu. Tel. Zemun 5. Zagreb 36-91. T. adr.: Paropila za Zemun, Binderpolgar za Zagreb.

ŽELEZNIKI (Dravska)
Globotschnik Johann. (Tovarna: Železniki in Selca).

ŽUTA LOKVA (Savska)
Braća Vuković, parna pilana i mlin. Tel. Pošta. T. adr.: Braća Vuković. (Privremeno ne radi).

DRVO OGREVNO

Bois de chauffage — Brennholz — Heating wood — Legna d'ardere

BANJA LUKA (Vrbaska)
Babić, industrija drva d. d. T. adr.: Babićdrvo.
Bosansko d. d. za iskorišćivanje drveta i pogon parnih pilana. Tel. 58. T. adr.: Bosnabois.

BELCA, pošta MOJSTRANA (Dravska)
»Belca« lesna industrijska družba z o. z. T. adr.: Belca.

BELIŠĆE (Savska)
Gutmann S. H. dioničarsko društvo. Tel. Valpovo 5. T. adr.: Gutmann.

BINJEŽEVO (Sarajevo, Drinska)
Baruh Zadik i Alkalaj, pilana (Centrala Sarajevo, Kralja Petra 13/I. Tel. 6-02. T. adr.: Binježevo).

BJELOVAR (Savska)
Drašković Ivan, parna pilana i industrija drva. Tel. 57. T. adr.: Drašković.

BLED II (Dravska)
Krkoč Friderik. Tel. Bled I 47, Bohinjska Bistrica 3. T. adr.: Krkoč. (Parna žaga Bistrica Bohinjsko Jezero).
Mulej Valentin. Tel. Bled I 41. T. adr.: Mulej Valentin.

BOH. ČEŠNJICA (Dravska)
Stare Simon. Tel. 4. T. adr.: Stare. (Radionica v Boh. Češnjici in Boh. Bistrici).

BOROVNICA (Dravska)
Majaron I. Tel. 3. T. adr.: Majaron.

BOŠTANJ pri SEVNICI (Dravska)
Gozdna eksploatacija in žaga, Graščina Boštanj. Tel. Sevnica 10. T. adr.: Jakil Sevnica.

BREG, pošta BOROVNICA (Dravska)
Švigelj Fran. T. adr.: Švigelj.

BUGOJNO (Primorska)
Subašić Stjepan.

ČRNOMELJ (Dravska)
»Jugoles« lesna industrija, družba z o. z. Tel. 3. T. adr.: Jugoles.
»Zora« lesna industrijska družba in tovarna lesenih žebljev, družba z o. z. v Črnomlju. Tel. 4. T. adr.: Zora.

DARUVAR (Savska)
Stokanović Pajo, trgovina šumskih i gospodarskih proizvoda.

DELNICE (Savska)
Finger Josip, industrija drvenih proizvoda.
Majnarić Ivan, industrija i trgovina građevnim i gorivim drvom. T. adr.: Pilana Majnarić.

DOBRAVA, pošta MISLINJE (Dravska)
Čas Franc. T. adr.: Čas.

DOLNJI MIHOLJAC (Savska)
»Podravina« d. d. za parcelaciju i kanalizaciju. Tel. 6. T. adr.: Podravina.

DONJI VAKUF (Bugojno, Dravska)
Fratelli Pansini, pilana.

DRAGOSINJCI (Moravska)
Petrović Miljko, strugara.

ĐULAVES (Savska)
Stern David, sječa šume u Pčeliću. Tel. 2. T. adr.: Stern.

FOJNICA (Drinska)
»Inać«, šumska industrija d. d. T. adr.: Inać.

HADŽIĆI (Sarajevo, Drinska)
Kašiković N. i J. pilana.

HAN-ČAĐAVICA, pošta MRKONJIĆ GRAD (Vrbaska)
Parna pilana D. W. Ten Hove.

JASTREBARSKO (Savska)
Zipser Nikola, trgovina i izrada građevnog i gorivog drva. Tel. 6. (Privremeno ne radi).

JESENICE na GOR. (Dravska)
Schrey Al. Tel. 9. T. adr.: Schrey.

KARLOVAC (Savska)
Petrović N. G. industrija i trgovina tehničkim i gorivim drvom, Masarykova 4. Tel. 25. T. adr.: Petrović.
Tvornica parketa i pilana d. d. Mihanovićeva 17. Tel. 1-44 int. T. adr.: Parkete.

KOPRIVNICA (Savska)
Jadžić Čedo V. i drug, trg. mješovitom robom i zemaljskim proizvodima. Tel. br. 44. T. adr.: Čedo.

KOTORIBA (Savska)
Rado braća, eksploatacija drva. Tel. 4.

KRALJEVO (Moravska)
Radovanović Isidor i sinovi. Filijala: Podunavci. Tel. br. 26. T. adr.: Isidor.

KRUPA BOSANSKA (Vrbaska)
Jovanović Milan, pilana. Tel. 4.
Jugoslavensko d. d. za trgovinu drva. Tel. 15. T. adr.: Holzactie. (Centrala Zagreb, Kraljice Marije 27).

KURŠUMLIJA (Moravska)
Braća Ivić, strugara.

LANCOVO, pošta RADOVLJICA (Dravska)
Zupanc lesna trgovina in industrija. T. adr.: Zupanc.

LJUBLJANA (Dravska)
Arbor, lesna trgovska in industrijska d. d., Dunajska c. 50. Tel. 25-46. T. adr.: Arbor. (Tvornice: Ljubljana, Brezovica, Logatec, Rakek, Kranj, Kamnik, Ribnica, Straža, Škofja Loka.)
Heinrihar F., lesna industrijska d. d, Gosposvetska c. 13. Tel. 25-65. T. adr.: Heinrihar. Tvornice: Škofja Loka. Tel. 16. Kranj Tel. 14. Kokra.
Kobi Srečko, Ižanska c. 22. Tel. 25-40. T. adr.: Kobi. Tvornice: Ljubljana, Podpeč, Bistrica. Podružnice: Maribor, Cankarjeva 1. Tel. 21-98. Breg-Borovnica Tel. 2.
Martinec Fran, Prule 8. Tel. 24-32.
Ogorelec Ivan & Co., Šelenburgova ul. 7. Tel. 32-13. T. adr.: Ogorelec Komp.
Šiška Ivan, Metelkova ul. 4. Tel. 22-44. T. adr.: Ivan Šiška.

MOSLAVINA POPOVAČA (Savska)
Šumsko d. d. Moslavina Popovača. Tel. 8.

NAMRŠAJ, pošta Studenec-Ig pri Ljubljani (Dravska)
Uprava Hervard Auerspergovega veleposestva »Turjak«.

NAZARJE, pošta MOZIRJE (Dravska)
Parna žaga Nazarje, družba z o. z. Tel. 3. T. adr.: Paržaga.

NOVI SAD (Dunavska)
Bjelić i komp. fabrika drvenih izrada, Sremska ul.
Krajčević braća, Sremska ul. Tel. 21.65.
»Karbon«, Nathan A., Trg Oslobođenja 6. Tel. 25-40, 24-83.
»Lignum« Braća Popović, Sremska ul. Tel. 25-35.
Srpska trgovačka banka, pilana.
Stajner i drvarsko industrijsko d. d. Pošt. fah 28. Tel. 23-60, 22-08. T. adr.: Strugara.
Vinković, drvara, Futoški put 128. Tel. 22-57.

OSIJEK (Savska)
Buchwald Bela i sinovi, trgovina i industrija drva, I. Aleksandrova 10. Tel. 6-32 i 6-55.
Franck J. & Co. eksploatacija šuma i industrija drva I. Radićeva 18. Tel. 46. T. adr.: Poduzetnik Frank.
Krešić Bernardo, industrija drva, I. Desatičina 28. Tel. 1-13. T. adr. Kalzij.
Normanci d. d. za industriju drva (Fabrika Normanci, z. p. Koška). Tel. 46. T. adr.: Normanci.
Speiser Ferdinand i sinovi, I. Neumanova br. 4. Tel. 2-28. T. adr.: Speiser, Osijek, Neumanova.

PODGORICE, VIDEM — DOBREPOLJE (Dravska)
Šteh & Drobnič, lesna industrija in parni mlin, Videm - Dobrepolje. Tel. 1. T. adr.: Šteh.

PODNART (Dravska)
Pogačnik & Fister, lesna trgovina v Podnartu. Tel. 3. T. adr.: Pogačnik.

PODUNAVCI kod KRALJEVA (Moravska)
Radovanović Isidor i sinovi, šumsko industrijsko preduzeće.

RIBNICA kod KRALJEVA (Moravska)
Knežević Nikola, parna strugara.

RIBNICA na POHORJU (Dravska)
Lenarčić Ing. Milan. Tel. 1. T. adr.: Lenarčić.

RIBNICE na DOL. (Dravska)
Lesna industrijska in vnovčevalna zadruga v Ribnici na Dolenjskem, r. z. z o. z. Tel. 4. T. adr.: Lesna zadruga.

RUŠE (Dravska)
Glaser Viktor. Tel. 4. T. adr.: Glaser Viktor.

SARAJEVO (Drinska)
Buttazzoni i Venturini d. d. pilana, Vojvode Putnika 33. Tel. 61.
Šumsko industrijsko preduzeće »Dobrljin-Drvar« a. d. Tel. 2-06, 3-70 T. adr.: Šipad. Pilane: Dobrljin, Drvar.

SENTA (Dunavska)
Senčanska parna pilana d. d. Tel. 6, 81, 119.

SENJ (Savska)
Ratković i drug, produkcija i trgovina drva na veliko. Tel. 16. T. adr.: Petković. Pilana: Melnica.

SISAK (Savska)
Popović i Kraker, šumska industrija Zvonimirova ul. Tel. 1-02 i 1-04.

SJETLINA (Rogatica, Drinska)
Feltrinelli Giuseppe et Co., pilana. Tel. 2.

SKRAD (Savska)
Lončarić Josip ml., industrija drva i mlin. T. adr.: Lončarić.

SREDNJE (Sarajevo, Drinska)
»Ozren«, šumska industrija d. d. T. adr.: Ozren Semizovac.

STARA KANJIŽA (Dunavska)
Prva parna strugara i parni mlin d. d. Tel. 6. T. adr.: Deomlin.

STARI SIVAC (Dunavska)
Slepčev Sava, parna pilana.

STRUGE na DOLENJSKEM (Dravska)
Pogorelc Jernej nasl.

SUBOTICA (Dunavska)
Dohanj Oto, trgovina drva, Trumbićeva 20. Tel. 1-60.
Frankl i Löwi, trgovina drva, Daničićev put. Tel. 48.
Herceg Ladislav, trgovina drva, Prestolonaslednika Petra 35. Tel. 197, 803.

SUŠAK (Savska)
Dioničko društvo Vilhar, Delta. Tel. 1-79.
Murković Mate, produkcija i trgovina drvom. Pošt. pret. 107. Tel. 3-15. Pilana: Lička Jesenica.

Radaković K. Rad., trgovina i produkcija drva. Pošt. pret. 167. Tel. 42. T. adr.: Radaković.

ŠKOFJA LOKA (Dravska)
Dolenc Franc. Tel. 6. T. adr.: Dolenc. (Tvornice: Trata pri Škofji Loki in Preddvor pri Kranju).
F. Heindrihar, lesna ind. d. d.

ŠMARTNO pri SLOVENJGRADCU (Dravska)
Kac Ferdinand. Tel. 6. T. adr.: Kac.

TARČIN (Sarajevo, Drinska)
»Jela« d. d. za eksploataciju i eksportaciju drva (Centrala Sarajevo. Fra Grge Martića trg 2. T. adr.: Jela).

TESLIĆ (Vrbaska)
Ferizbegović A., bankarska radnja. Tel. br. 1, T. adr.: Banka — Teslić.

TRAKOŠĆAN, pošta BEDNJA (Savska)
Pilana grofa Ivana Draškovića.

TURBE (Travnik, Primorska)
»Ugar«, šumska industrija d. d. Tel 22. T. adr.: Ugar.

USTIPRAČA (Drinska)
»Ustiprača« d. d. za šumsku industriju i parna pilana.

VELENJE (Dravska)
Goll Herman. Tel. 4. T. adr.: Goll. (Podružnica: Dobrna).
Rak Edvard. T. adr.: Rak.

VINKOVCI (Savska)
Brodska imovna općina, Tel. 1-18.
Eisslera sinovi, trgovačka tvrtka za izgrađivanje šuma i trgovina drva. T. adr.: Eeissler.
Šumsko gospodarstvo d. d.

VIŠEGRAD (Drinska)
»Varda«, industrija drva d. d. Tel. 2. (Centrala Sarajevo. Tel. 14.)

VRATA (Savska)
Pečarević Martin, parna pilana.

VUHRED ob DRAVI (Dravska)
Pahernik Franjo ing., lesna industrija, Vuhred ob Dravi. Tel. 1. T. adr.: Pahernik.

VUKOVAR (Savska)
Steiner Mirko i sinovi. Tel. 49. T. adr.: Steiner.

ZAGREB (Savska)
Berger d. d. za trgovinu drva, Draškovićeva 40/II. Tel. 30-14. T. adr.: Azdrubale. (Privremeno ne radi).
Carbofag d. d., Draškovićeva 35. Tel. 54-79. T. adr.: Carbofag.
»Croatia« d. d. za industriju drva, Zrinjski trg 17. Tel. 31-09. T. adr.: Lignum. Tvornice: Sirač, Živinice (Tuzla). Tel. 63.
D. d. za eksploataciju drva, Trg Kralja Petra 3. Tel. 36-32 i 36-34. T. adr.: Exploitat.
Deutscha Filipa sinovi, industrija drva, Vrhovčeva 1. Tel. 30-47. T. adr.: Deutscha sinovi. Pilana Turopolje Tel. Vel. Gorica 9.
Deutsch S. i sin, poduzeće za šumsku industriju, Rokov perivoj 8. Tel. 39-05. T. adr.: Deutsch. Rokov perivoj. (Privremeno ne radi).
»Dom« d. d. za drvene gradnje, Kustošija 2. Tel. 44-62. T. adr.: Dom.
Drach industrija drva d. d. Gajeva 35. Tel. 42-45. T. adr.: Drvodrach. Poslovna uprava: Caprag. Tel. Sisak 41. T. adr.: Drach Sisak.
Englesko-jugoslov. destilacija drva d. d., Boškovićeva 33. Tel. 36-95. T. adr.: Centrum. (Tvornica: Teslić. Tel. 10. T. adr.: Destilacija).
Halle Jos., produkcija i eksport drva, Draškovićeva 13/I. Tel. 27-19. T. adr.: Halle, Draškovićeva 13.
Heim Adolf, trgovina svih vrsta drva i drvenih proizvoda, Gajeva 20. Tel. 55-66. T. adr.: Adheim.
Herz Aleksandar, produkcija drva, Petrova 32. Tel. 72-28.
Kell Benko i drug, industrija i trgovina drva, Klaićeva 42. Tel. 48-72. T. adr.: Drvokell.
Krapinska tvornica pokućstva i parna pilana d. d. Zrinjski trg 8/II. (Privremeno ne radi).
Krndija gospodarska i šumska industrija d. d., Maruličev trg 18. Tel. 35-11, 35-12 i 35-13. T. adr.: Krndija. Pilana: Našice, Tel. 4.
Narodna šumska industrija d. d., Zrinjski trg 8. Tel. 44-62 i 58-74. T. adr.: Forindustry.
Našička tvornica tanina i paropila d. d., Maruličev trg 18. Tel. 35-11. 35-12, 35-13, 59-28, 69-38, 69-39. T. adr.: Našical. Tvornice i pilane: Andrijevci Tel. 1, Đurđenovac i Ljeskovica Tel. Našice 7, Begov Han (Žepče) Tel. 1, Gor. Podgradci Tel. Bos. Gradiška 28, Zavidovići Tel. 5, Novoselec Križ. Tel. Dugoselo 6. Donja Lendava Tel. 24.
Neuberger d. d. za trgovinu i industriju, Hatzova 12/II. Tel. 42-48.
Neumann Franjo, šumska industrija, Žerjavićeva 6/V. Tel. 45-76. Pilana Drenovac.
Nihag d. d. za industriju i trgovinu drva,Zrinjski trg 8. Tel. 41-82. T. adr.: Nihag.
»Oreščanin« d. d. za izradu šuma, Podvožnjak. Tel. 24-10.
Petrinjska parna pilana d. d., Zrinjski trg 8/II. Tel. 26-59. T. adr.: Heb. (Privremeno ne radi).
Rujevac, industrija drva d. d., Gajeva 35. Tel. 42-45. T. adr.: Drvodrach.
Schillinger Teodor, poduzeće za izradu šuma i veletrgovina drvima, Strossmayerov trg 2. Tel. 29-60. T. adr.: Veledrvo.
Slatinska industrija drva d. d. Draškovićeva 29. Tel. 85-83. T. adr.: Slatinska. Pilana: Podravska Slatina Tel. 13. (Privremeno ne radi).
»Slaveks« d. d. za šumsku industriju, Jurišićeva 22/II. Tel. 48-62. T. adr.: Slavex. Pilane: Slav. Brod. Tel. 5., Pakrac Tel. 14.
»Slavondrvo«, šumska industrija d. d. Petrinjska 7. Pošt. pret. 123. Tel. 20-03. T. adr.: Slavondrvo. Pilane: Dodoši i Slav. Požega.
»Travers« d. d., za industriju i promet željezničkim pragovima, Boškovićeva 2. Tel. 29-14 i 29-56. T. adr.: Travers.
Turčića R. Sinovi, d. d. za šumsku industriju, Jurišićeva 23/II. Tel. 46-07, 48-62. T. adr.: Turčić.
Turčića R. sinovi, trgovina drvom, Maksimirska cesta 101. Tel. 29-40 T. adr.: Tusin. (Privremeno ne radi).
»Una« d. d. za industriju drva. Ul. 23. listopada 1847. br. 3. Tel. 55-04. T. adr.: Una. Pilane: Bos. Dubica. Tel. 4. i Rožni Dol.
»Virbo« d. d., za eksploataciju drva, Trg Kralja Petra 3. Tel. 36-32 i 36-34. T. adr.: Exploitat. Pilana Virovitica. (Privremeno ne radi).
»Yugoforest«, opće privredno d. d. Ul. 23. listopada 1847. br. 3. Tel. 55-04. T. adr.: Yugoforest.

ZAVIDOVIĆI (Vrbaska)
»Krivaja« šumska industrija d. d. Tel. 2.

ZDENČINA (Savska)
Kerhin Milan, parni mlin i pilana, industrija drva. Tel. 4.

ZEMUN (Beograd)
Binder i Polgar, dioničarsko društvo za industriju i trgovinu drva, središnjica i pilana u Zemunu, filijala u Zagrebu, Tel. Zemun 5. Tel. Zagreb 36-91. T. adr.: Paropila za Zemun, Binderpolgar za Zagreb.
Jovanović Živko, eksploatacija drva.

DRVO TVRDO REZANO

(frize, testoni, tavoletti, pacchi, madrijeri, bastings, itd.)
Bois des iles — Hartholzmaterial. Hardwood — Legno duro segato.

BANJA LUKA (Vrbaska)
Babić, industrija drveta d. d. Pilana. T. adr.: Babićdrvo.
Bosansko d. d. za iskorišćivanje drveta i pogon parnih pilana. Tel. 58. T. adr.: Bosnabois.

BELIŠĆE (Savska)
Gutmann S. H. dioničarsko društvo. Tel. Valpovo 5. T. adr.: Gutmann.

BINJEŽEVO (Sarajevo, Drinska)
Baruh Zadik i Alkalaj, pilana (Centrala: Sarajevo: Kralja Petra 13/I. Tel. 6-02. T. adr.: Binježevo.)

BJELOVAR (Savska)
Drašković Ivan, parna pilana i industrija drva. Tel. 57. T. adr.: Drašković.

BOROVNICA (Dravska)
Kobi Anton. Tel. 6. T. adr.: Kobi Anton.
Majaron I. Tel. 3. T. adr.: Majaron.
Petrič Ivan. Tel. 5. T. adr.: Petrič.

BOSANSKO PETROVO SELO (Tuzla, Drinska)
»Jadrina«, šumska industrija d. d. Tel. 2. T. adr.: Jadrina.

BOŠTANJ ob Savi (Dravska)
Graščina Boštanj. Tel. 10, 12. T. adr.: Jakil Sevnica.

BREG pri Borovnici (Dravska)
Švigelj Fran. Tel. 4. T. adr.: Švigelj.

BUKOVA GLAVA (Vardarska)
»Bumig«, šumsko preduzeće za preradu drveta.

CELJE (Dravska)
Prva jugoslovanska lesna industrija družba z. o. z. Zavodna 47. Tel. 19. T. adr.: Jugoles. (Podruž.: Zabukovca pri Grižah).
Sodin Blaž, Mariborska 3. Tel. 49. T. adr.: Sodin.

ČRNOMELJ (Dravska)
»Jugoles«, lesna industrija, družba z. o. z. v Črnomelju. Tel. 3. T. adr.: Jugoles.

»Zora«, lesna industrijska družba in tovarna lesenih žebljev, družba z. o. z. v Črnomlju. Tel. 3. T. adr.: Zora.

DELNICE (Savska)
Majnarić Ivan, industrija i trgovina građevnim i gorivim drvom. T. adr.: Pilana Majnarić.

DIVCI (Drinska)
Parna strugara stanice Divci.

DOL. LOGATEC (Dravska)
Furlan Ivan. T. adr.: Furlan.

DOLENJA VAS, pošta Cerknica (Dravska)
Milavec Anton. T. adr.: Milavec Anton.

DONJE PAZARIŠTE (Savska)
Biskupović Ivan, parna pilana i mlin.

DONJI VAKUF (Bugojno, Vrbaska)
Fratelli Pansini, pilana.

DOVJE, pošta MOJSTRANA (Dravska)
Zupan Josip. T. adr.: Zupan.

DREŽNICA (Savska)
Tatalović i Maravić, parna pilana i mlin. T. adr.: Tatalović i Maravić, Jezerana.

DUBICA BOSANSKA (Vrbaska)
»Moščanica« šumsko industrijsko preduzeće. Tel. 10. T. adr.: Moščanica.

ĐULAVES (Savska)
Štern David. Tel. 2. T. adr.: Štern.

FOJNICA (Drinska)
»Inać«, šumska industrija d. d. T. adr.: Inać.

GEROVO (Savska)
Lesna industrija Dr. Kalman pl. Ghyczy. Paropile: Gerovo i Lividraga.

GORJE pri BLEDU (Dravska)
Lesna industrija »Vintgar«, družba z o. z. Tel. 5. T. adr.: Vintgar.

GORNJA RADGONA (Dravska)
Lesna industrija in trgovina, družba z o. z. Tel. 3. T. adr.: Lesind.

GOTOVLJE, pošta ZALEC (Dravska)
Jošt K., T. adr.: Jošt.

GRADAC kod RAŠKE (Zetska)
Kursulić Ljuba i sin, strugara.

GROSUPLJE (Dravska)
Rus Ivan, lesna industrija in valjčni mlin. T. adr.: Rus. (Obratna naprave v Stranski vasi 4).

GRUBIŠNOPOLJE (Savska)
Paromlin, kružne peći i pilana Josip Novak. Tel. 2. T. adr.: Paromlin.

HADŽIĆI (Sarajevo, Drinska)
Kašiković N. i J. pilana.

HAN-ČAĐAVICA, pošta MRKONJIĆ GRAD (Vrbaska)
Parna pilana D. W. Ten Hove.

HERCEGOVAC (Savska)
Dioničko društvo za trgovinu i industriju. Tel. 3. T. adr.: Paromlin.

JASENAK, pošta OGULIN (Savska)
Mamula Ivo, industrija i trgovina drva. T. adr.: Pilana Mamula, Ogulin, Jasenak.

JEZERANE (Savska)
Vuković i dr., industrija i trgovina lijesa. T. adr.: Vuković i drug.

KADINA LUKA (Drinska)
Parna strugara Kadina Luka Valjevske trgovinske banke. T. adr.: Trgbanka.

KAMNIK (Dravska)
Meščanska korporacija v Kamniku, lesna industrija. T. adr.: Meščanska korporacija. Radionica: Strahovica — Kamnik.

KARLOVAC (Savska)
Impregnacija drva, električna pilana i mlin d .d., Banija. Tel. 1-23. (Centrala: Zagreb, Marulićev trg 18. Tel. 35-11, 35-12 i 35-13. T. adr.: Impregnacija Zagreb).
Petrović N. G. industrija i trgovina tehničkim i gorivim drvom, Masarykova 4. Tel. 29. T. adr.: Petrović.
Tvornica parketa i pilana d. d., Mihanovićeva 17. Tel. 1-44. T. adr.: Parkete.

KOČEVJE (Dravska)
Lesna industrija, družba z o. z. Tel. 2. T. adr.: Lesna.
Šumska industrija Karla Auersperga. Tel. 4.

KOPRIVNICA (Savska)
Horvat Willy, industrija drva.

KOPRIVNIK pri KOČEVJU (Dravska)
»Lušin« lesna industrija in trgovina. T. adr.: Lušin.

KOTORIBA (Savska)
Rado braća, eksploatacija drva. Tel. 4.

KOZARAC (Prijedor, Vrbaska)
Dobričić Rad. M. šumska industrija.

KOZJE pri RAJHENBURGU (Dravska)
Kobi Vladimir. T. adr.: Kobi.

KRALJEVO (Moravska)
Savić Momir, strugara na Goču.
Radosavljević Milan, strugara na Goču.
Milenković i Cvetković, strugara na Goču.

KREMNA (Drinska)
Đurđić i Ljubinka, parna strugara.

KRUPA BOSANSKA (Vrbaska)
Jovanović Milan, pilana. Tel. 4.
Jugoslavensko d. d. za trgovinu drva. Tel. 15. T. adr.: Holzactie (Centrala Zagreb, Kraljice Marije 27).

KURŠUMLIJA (Moravska)
Braća Ivić, strugara.

LAVA pri CELJU (Dravska)
Kukovec Vinko. Tel. 2-42. T. adr.: Vinko Kukovec.

LITIJA (Dravska)
Samsa Boris. T. adr.: Samsa Boris.
Borišek Josip. T. adr.: Borišek.
Rotar Ivan. T. adr.: Rotar.

LOG, pošta LIMBUŠ (Dravska)
Valentin Stampach.

LOKVE (Savska)
Braća Grgurić, parna pilana. Tel. 5. T. adr.: Braća Grgurić.
Dimitrijević D. Dragoljub, parna pilana. Tel. 2.
Pleše Ivan i drug, parna pilana i mlin. Tel. 4.

LOŠKI POTOK (Dravska)
Rus Ivan. Tel. 2. T. adr.: Rus.

LUDINA (Savska)
Pernić Antun, trgovina i industrija građevnog drva.

LJUBLJANA (Dravska)
Arbor lesna trgovska in industrijska delniška družba v Ljubljani, Dunajska c. 150. Tel. 25-46. T. adr.: Arbor. Podruž.: Brezovica, Logatec, Rakek, Marof pri Starem trgu, Kranj, Kamnik, Ribnica, Straža pri Novem mestu.
»Gorjanci« parna žaga družba z o. z. v Ljubljani, Metelkova 4.
Heinrihar F., lesna industrijska d. d., Gosposvetska c. 13. Tel. 25-65. T. adr.: Heinrihar.
Kobi Srečko, lesna industrija in trgovina z mešanim blagom, Ižanska c. 2. Tel. 25-40. T. adr.: Kobi Ljubljana Ižanska. (Tovarniške naprave: Ljubljana, Podpeč, Bistrica. Podr.: Maribor, Cankarjeva 1. Tel. 21-98. Breg-Borovnica. Tel. 2).
Lavrenčič & Co. industrijska in trgovska družba z o. z., Vošnjakova ul. 16. Tel. 23-47, 25-79.
Martinec Fran, Prule 8. Tel. 24-32.
Miklič Franc, Slomškova ul. 5. Tel. 27-37. T. adr.: Miklić.
»Novobor« splošna industrijska d. d., Kralja Petra trg 2/I. Tel. 21-18.
Ravnikar Franjo, Linhartova ul. 25. Tel. 24-15. T. adr.: Ravnikar.
Remec - Co., tovarna upognjenega pohištva, lesna industrija, Kersnikova 7. Tel. 22-66. T. adr.: Inženjer Remec.
Rus Franc, Prule 17.
Šiška Ivan, Metelkova ul. 4. Tel. 22-44. T. adr.: Ivan Šiška.
Škrbec & Bartol, Miklošićeva c. 6. Tel. 25-95. T. adr.: Les.
Šuštar Franc, Dolenjska c. 12. Tel. 24-24. T. adr.: Šuštar lesotržec.

LJUBNO (Dravska)
Tevž Ante.

LJUTOMER (Dravska)
Petschar I. T. adr.: Petschar.

MAČKOVCI pri GORNJI LENDAVI (Dravska)
Godina Gizela. Tel. 1.

MARIBOR (Dravska)
»Drava« lesna industrijska delniška družba, Meljska c. 91. Tel. 22-56. T. adr.: Drava.
Mariborska lesna industrija Alojz Domicelj. Tel. 21-60. T. adr.: Al. Domicelj.
Obran Matija, Loška ul. 15. Tel. 20-94. T. adr.: Obran Matija.

MARIJINGRAD, pošta MOZIRJE (Dravska)
Uprava Marijingrad. Tel. 2. T. adr.: Marijingrad — Mozirje.

MARKOVEC (Dravska)
Žagar Franjo. Tel. 6. T. adr.: Žagar.

MARTINJAK, pošta CERKNICA (Dravska)
Premrov Franc in sin. Tel. 1. T. adr.: Premrov.

MILANOV VRH, pošta PREZID (Savska)
Žagar Franjo, lesna veleindustrija, centrala Markovec.

MOSLAVINA POPOVAČA (Savska)
Šumsko d. d. Moslavina Popovača. Tel. 8.

NAZARJE, pošta MOZIRJE (Dravska)
Parna žaga Nazarje, družba z o. z. Tel. 3. T. adr.: Paržaga.

NOVI SAD (Dunavska)
Štajner i Drvarsko industrijsko d. d. Veliki Liman. Pošt fah. 28. Tel. 23-60, 22-08. T. adr.: Strugara.

OGULIN (Savska)
Vuksan R. M. industrija drva. Tel. 9. T. adr.: Vuksan.

OSIJEK (Savska)
Buchwald Bela i sinovi, trgovina i industrija drva I. Aleksandrova 10. Tel. 6-32.
Franck J. & Co. eksploatacija šume i industrija drva I. Radićeva 18. Tel. 46 i 4-39. T. adr.: Poduzetnik Frank.
Kaiser Rudolf, tvornica za mehaničko prerađivanje dıva, I. Čepinska cesta 5. Tel. 2-90. T. adr.: Rudolf Kaiser.
»Normanci« d. d. za industriju drva, Osijek, fabrika Normanci z. p. Koška. Tel. 46. T. adr.. Normanci.
Krešić Bernardo, industrija drva, I. Desatičina 28. Tel. 1-13. T. adr.: Karzit.
Povischil Josip, tvornica masivnog i savijenog pokućstva i alata, I. Vinkovačka cesta 4. Tel. 7-13. T. adr.: Povischil.

OTOČAC (Savska)
Katalinić D., trgovina i produkcija lijesa.

ORTNEK (Dravska)
Uprava Oskar Kosler-jeve graščine. Tel. 1. T. adr.: Kosler.

PALE (Sarajevo, Drinska)
Braća H. Šabanović, pilana. T. adr.: Šabanović.
Todorović Vaso i drug. Tel. 1. T. adr.: Todorović.

PODGORICA, pošta VIDEM-DOBREPOLJE (Dravska)
Šteh & Drobnič, lesna industrija in parni mlin. Tel. 1. T. adr.: Šteh.

PODNART (Dravska)
Pogačnik & Fister, lesna trgovina v Podnartu. Tel. 3. T. adr.: Pogačnik.

PODUNAVCI kod KRALJEVA (Moravska)
Radovanović Isidor i sinovi, šumsko industrijsko preduzeće.

POŽEGA UŽIČKA (Drinska)
»Maljen« industrijsko akcionarsko društvo, parna strugara.

PRESERJE (Dravska)
Miklaužina Matija. T. adr.: Miklaužina.

PREZRENJE, pošta PODNART (Dravska)
Štular Franc. T. adr.: Štular.

PTUJ (Dravska)
Mestna uprava. Tel. 50. T. adr.: Mestna uprava.

RIBNICA kod KRALJEVA (Moravska)
Knežević Nikola, parna strugara.

RIBNICA na DOL. (Dravska)
Klun Ivan in tovariša (preje A. Peterin in tovariši) parna opekarna, žaga in elektrarna. T. adr.: Opekarna.
Lesna industrijska in vnovčevalna zadruga v Ribnici na Dolenjskem, r. z. z o. z. Tel. 4. T. adr.: Lesna zadruga.
Rudež ing. A. & M. Tel. 3. T. adr.: Rudež. (Podružnice: Nova Gradiška in Slavonska Požega).
Tschinkel L. C., lesna industrija. Tel. 1. T. adr.: Tschinkel.

ROGATEC (Dravska)
Maček-Hren, lesna in mlinska industrija in trgovina. Tel. br. 10. T. adr.: Mlin - Rogatec.

SARAJEVO (Drinska)
Buttazzoni i Venturini, šumska industrija. Tel. 61.
Šumsko industrijsko preduzeće »Dobrljin Drvar«, a. d. Tel. 2-06, 3-80. T. adr.: Šipad. Pilana: Dobrljin, Drvar.

SELO, pošta ŠT. VID pri STIČNI (Dravska)
Pollak Karl.

SEMIČ (Dravska)
Zurc Josip. T. adr.: Zurc.

SENJ (Savska)
Ratković i drug, produkcija i trgovina drva na veliko. Tel. 16. T. adr.: Ratković. Pilana Melnice.

SEVNICA ob SAVI (Dravska)
»Hoschekova parna žaga v Sevnici«. Tel. 3. T. adr.: Parna žaga.

SISAK (Savska)
Engel Josip, paropilana. Tel. 51. T. adr.: Engel.
Popović i Kraker, šumska industrija, Zvonimirova ul. Tel. 1-02 i 1-04.
Popović M., građevno poduzetništvo, paropilana, strojevna stolarija i bravarija, Zagrebačka 2. Tel. poslovnice 1-02, kućni 1-00. T. adr.: Popović.

SJETLINA (Rogatica, Drinska)
Feltrinelli i Giuseppe et Co. pilana. Tel. 2.

SKRAD (Savska)
Lončarić Josip ml., industrija drva i mlin. T. adr.: Lončarić.

SLAVONSKA POŽEGA (Savska)
Jugoslavenska industrija drva d. d., Tel. 27. T. adr.: Jugodrvo.
Schmidt Viktor i drug, eksploatacija šuma i trgovina drva, Ulica Pod gradom. Tel. 85. T. adr.: Schmidt.
Tomić Slavko, prva požeška pilana na električni pogon, trg. građe i žitarica. Tel. 74. T. adr.: Slavko Tomić.

SLOVENJGRADEC (Dravska)
»Triglav«, trgovačko društvo šumskim proizvodima. T. adr.: Triglav.

SLOV. BISTRICA (Dravska)
Lesna in gospodarska zadruga v Slovenski Bistrici, r. z. z o. z. T. adr.: Lesna zadruga.

SODRAŽICA, ž. st. ORTENEK (Dravska)
Lušin Ivan. T. adr.: Lušin.
Oberstar Josip. T. adr.: Oberstar.

SREDNJE (Sarajevo, Drinska)
»Ozren«, šumska industrija d. d. T. adr.: Ozren, Semizovac.

OZREN
INDUSTRIA LEGNAMI D'ABETE
Srednje — Sarajevo
(JUGOSLAVIA)

SREMSKA MITROVICA (Dunavska)
Mitrovačka paropila d. d. Tel. 23. T. adr.: Paropila.

Mitrovačka Paropila D. D.
SR. MITROVICA
Proizvodi i eksportira najfiniju slavonsku hrastovinu, nadalje jasenovu, brestovu, bukovu, orahovu i inu rezanu građu.
Telefon br. 23
Brzojavi: »**Paropila**«

OO

Scierie à vapeur de Mitrovica S. A.
SR. MITROVICA
Produit et exporte les meilleurs bois de chêne de Slavonie ainsi que du bois de frêne, d'orme, de hêtre, de noyer et d'autres bois sciés.
Téléphone No. 23
Adr. télegr.: »**Paropila**«

STAJNICA (Savska)
Murković J., parna pilana.

STARA KANJIŽA (Dunavska)
Prva parna strugara i parni mlin d. d. Tel. 6. T. adr.: Deomlin.

STARI TRG pri RAKEKU (Dravska)
Kovač Karl. Tel. 4. T. adr.: Kovač (Podružnica: Rakek. tel. 12).

STRAŽA pri NOVEM MESTU (Dravska)
Pavlin Leo, parna žaga in lesna trgovina, Gorenja Straža pri Novem mestu. Tel. 2. T. adr.: Lepa.

STRUGE na DOL (Dravska)
Pogorelc Jernej nasl.

SUNJA (Savska)
Fuhrmann Marko, parna pilana, eksport jaja i peradi. Tel. 4. T. adr.: Fuhrmann.

SUŠAK (Savska)
Bolf Ivan, industrija drva. Tel. 1-86. Pilane: Delnice, Brod na Kupi, Kupjak.
Braun Josip, trgovina lijesom, Delta. Tel. 1-10, pošt. pret. 2. (Parna pilana: Gomirje).
Medvedić Antun, industrija i trgovina drva na veliko. Pošt. pret. 169.
Murković Mate, produkcija i trgovina drva. Pošt pret. 107. Tel. 3-15. Pilana: Lička Jesenica.
Narodna industrija drva gorskog kotara d. d. Pošt pret. 74. Tel. 1-48. T. adr.: Narodna.
Pavlović Drag., industrija i eksportna trgovina drva. Tel. 17, 2-30 i 1-72. T. adr.: Pavlović. Pilana Dobrljin. Tel. 9.
Premrou J., trgovina lijesom. Tel. 28, 117. T. adr.: Premrou. Pilana Jasenak, uprava pilane Ogulin. Tel. 3.
Radaković K. Rad. trgovina i produkcija drva, Pošt. pret. 167. Tel. 42. T. adr.: Radaković.

SV. IVAN ZELINA (Savska)
Industrijska poduzeća Stjepana Puceka sinovi. Tel. 5. T. adr.: Stj. Puceka sinovi.

SV. LOVRENC na POHORJU (Dravska)
Löschnigg Aug. Tel. 2. T. adr.: Löschnigg.

SV. PAVEL pri PREBOLDU (Dravska)
Ogorelec Ivan & Co., lesna industrija in trgovina, družba z o. z.

SV. PETER V SAVIN. DOL. (Dravska)
Srebotnjak Ivan, trgovina z lesom. Tel. 6. T. adr.: Srebotnjak.

ŠKOFJA LOKA (Dravska)
Dolenc Franc. Tel. 6. T. adr.: Dolenc. Tovarna: Trata, Preddvor, Podružnice: Predvor, Tržič.
Hafner Josip. T. adr.: Jože Hafner.
Pogačnik J. Tel. 19.

ŠOŠTANJ (Dravska)
Hauke & Stroinigg. T. adr.: Parna žaga.

ŠT. JURIJ ob JUŽ. ŽEL. (Dravska)
Borlak Štefan, parna žaga v Št. Juriju ob juž. žel. Tel. 1-55. T. adr.: Borlak Celje. (Podružnice: Zreče, Oplotnica).

TARČIN (Sarajevo, Drinska)
»Jela« d. d. za eksploataciju i eksportaciju drva (Centrala: Sarajevo Fra Grge Martića trg. T. adr.: Jela).

TEHARJE pri CELJU (Dravska)
Tomšić Viktor, lesna industrija in stolarna. Tel. Štore 3. T. adr.: Stolarna.

TRAKOŠČAN, pošta BEDNJA (Savska)
Parna pilana grofa Ivana Draškovića.

TREBINJE (Dravska)
Ban Ivo, lesna industrija. T. adr.: Ban.

TURBE (Travnik, Primorska)
»Ugar«, šumska industrija d. d. Tel. 22. T. adr.: Ugar.

TUZLA (Drinska)
Stajčić Mirko, šumska industrija Tel. 21.

USTIPRAČA (Drinska)
»Ustiprača« d. d. za šumsku industriju i parna pilana.

VALJEVO (Drinska)
Valjevska okružna banka a. d., Vojvode Mišića. Tel. 34. T. adr.: Okružbanka.
Braća Vilotijević, parna strugara.

VARAŽDIN (Savska)
Verčko Antun, trgovina građevnog drva i gorivog materijala, pilana. Tel. 1-45. T. adr.: Verčko.

VELENJE (Dravska)
Rak Edvard. T. adr.: Rak.

VINTGAR pri BLEDU (Dravska)
Lesna industrija »Vintgar«, družba z o. z. Tel.5. T. adr.: Vintgar.

VIŠEGRAD (Drinska)
Baruh Zadik, šumska industrija.
»Varda« industrija drva d. d. Tel. 2. (Centrala Sarajevo. Tel. 14.).

VITANJE (Dravska)
Tischler Ernest. Tel. 2. T. adr.: Tischler.

VRATA (Savska)
Parna pilana Pečarić Martin.

VRBANJA Kolodvor (Savska)
Bačoka Josip, paropila i paromlin.

VRBOVSKO (Savska)
»Croatia« paropilana i tvornica sanduka F. Baričević. Tel. 7. Zagreb Tel. 28-71.
Mance Bogoljub, pilana i mlin. Tel. 12.

VRHOVINE (Savska)
Delić N. Milan, trgovina drvom.
Delić Tošo. Tel. 2.

VINKOVCI (Savska)
Eisslera sinovi, trgovačka tvrtka za izrađivanje šuma i trg. drva, T. adr.: Eissler.
Henn i Hercog pilana. Tel. 48. T. adr.: Henn-Hercog.
Wolfner S. d. d. za šumsku industriju.

VUKOVAR (Savska)
Harsch Braća, parna pilana i tvornica drvene robe, Pribićevićeva ul. Tel. 66. T. adr.: Harsch.
Steiner Mirko i sinovi, Tel. 49.

ZAGREB (Savska)
Alberti Richard, produkcija i eksport drva, Karadžićeva 1. Tel. 24-34. T. adr.: Falberich.
Berger d. d., za trgovinu drva, Draškovićeva 40/II. Tel. 30-14. T. adr.: Azdrubale. (Privremeno ne radi).
»Carbofag« d. d., Draškovićeva 35. Tel. 54-79. T. adr.: Carbofag.
»Croatia« d. d. za industriju drva, Zrinjski trg 17. Tel. 31-09. T. adr.: Lignum. (Tvornice: Sirač i Živinice (Tuzla). Tel. 63.)
D. d. za eksploataciju drva, Trg Kralja Petra 3. Tel. 36-32 i 36-34. T. adr.: Exploitat.
Deutscha Filipa sinovi, industrija drva, Vrhovčeva 1. Tel. 30-47. T. adr.: Deutscha sinovi. Pilana Turopolje Tel. Velika Gorica 9.
»Dom« d. d. za drvene gradnje, Kustošija 2. Tel. 44-62. T. adr.: Dom.
»Drach« industrija drva d. d., Gajeva 35. Tel. 42-45. T. adr.: Drvodrach. Poslovna uprava: Caprag Tel. Sisak 41. T. adr.: Drach Sisak
Englesko-jugoslavenska destilacija drva d. d., Boškovićeva 33. Tel. 36-95. T. adr.: Centrum. (Tvornica Teslić. Tel. 10. T. adr.: Destilacija).
Halle Josip, produkcija i eksport drva, Draškovićeva 13/I. Tel. 27-19. T. adr.: Halle, Draškovićeva 13.
Heim Adolf, trgovina svih vrsta drva i drvenih proizvoda, Gajeva 20. Tel. 55-66. T. adr.: Adheim.
Jugoslavenska šumska industrija d. d., Zrinjski trg 17/I. Tel. 49-77. T. adr.: Jugošum.
Kell Benko i drug, industrija i trgovina drva, Klaićeva 42. Tel. 48-72. T. adr.: Drvokell. Pilana Čučurje.
Lamer Ferdo, industrija drva d. d. Nova cesta 36. Tel. 67-63. T. adr.: Lamerfer.
Narodna šumska industrija d. d., Đorđićeva 2/II. Tel. 44-62 i 58-74. T. adr.: Forindustry.
Našička tvornica tanina i paropila d. d., Marulićev trg 18. Tel. 35-11, 35-12, 35-13, 59-28, 59-29, 69-38 i 69-39. T. adr.: Našical. Tvornice i pilane: Andrijevci Tel. 1. Đurđenovac, Ljeskovica Tel. Našice 7. Begov Han (Žepče) Tel. 1. Gor. Podgradci Tel. Bos. Gradiška 28. Zavidovići Tel. 5. Novoselac-Križ Tel. Dugo Selo 6. Donja Lendava Tel. 24.
Neuberger d. d. za trgovinu i industriju, Hatzova 12/II. Tel. 42-48.
Neumann Franjo, šumska industrija, Žerjavićeva 6/I. Tel. 45-76. T. adr.: Pilana Drenovac.
»Nihag« d. d. za industriju i trgovinu drva, Zrinjski trg 8. Tel. 41-82. T. adr.: Nihag.
Petrinjska parna pilana d. d., Zrinjski trg 8/II. Tel. 26-59. T. adr.: Heb. (Privremeno ne radi).
Predović d. d., Vrhovčeva 10. Tel. 52-38, 81-59, 25-30. T. adr.: Jugopekus.
Primorska industrija drva d. d., Hau-

likova 1. T. adr.: Primorska. (Privremeno ne proizvodi).
»Rujevac« industrija drva d. d. Gajeva 35. Tel. 42-45. T. adr.: Drvodrach.
Schillinger Teodor, poduzeće za izradbu šuma i veletrgovina drvima, Strossmayerov trg 2. Tel. 29-60. T. adr.: Veledrvo.
Slatinska industrija drva d. d., Draškovićeva 29. Tel. 85-83. T. adr.: Slatinska. Pilana: Podravska Slatina. Tel. 13.
»Slaveks« d. d. za šumsku industriju, Jurišićeva 22/II. Tel. 48-62. T. adr.: Slavex. Pilane: Slav. Brod Tel. 5. Pakrac Tel. 14.
»Slavia« d. d. za industriju drva, Đorđićeva 2/II. Tel. 44-62.
»Slavondrvo«, šumska industrija d. d., Petrinjska 7. Pošt. pret. 123. Tel. 20-03. T. adr.: Slavondrvo. Pilane Dodoši i Slav. Požega.
»Slavonija« društvo na dionice, za industriju drva, Savska 25. Tel. 31-14, 20-56, 31-16 i 53-74. T. adr.: Slavonija. Pilane: Slav. Brod, Draganići.
Šutej A., parna pilana i trg. građevnog i gorivog drva, Slovenska 17. Tel. 56-26. T. adr.: Šutej. Pilane: Rog i Šumograd.
Turčića R. sinovi, trgovina drvom, Maksimirska cesta 101. Tel. 29-40. T. adr.: Tusin. (Privremeno ne radi).
»Una« d. d. za industriju drva, Ul. 23. listopada 1847. br. 3. Tel. 55-04. T. adr.: Una. Pilane: Bos. Dubica, Tel. 4., Rožni Dol.
»Virbo« d. d. za eksploataciju drva, Trg Kralja Petra 3. Tel. 36-32 i 36-34. T. adr.: Exploitat. Pilana: Virovitica. (Privremeno ne radi).
»Yugoforest«, opće privredno d. d. Ul. 23. listopada 1847. br. 3. Tel. 55-04. T. adr.: Yugoforest.
Vučković Vaso dr. ing., drvarska industrija, Gajeva 37/I. Tel. 39-23. Pilana: Vojnić-Stanica.

ZAJEČAR (Moravska)
Industrijsko trgovačko k. d., fabrika drvenih potpetica. Tel. 19. T. adr.: Štiklara.

ZAPUŽE, pošta LESCE (Dravska)
Stroj Anton in Alojzij. Tel. 7. T. adr.: Strojal (Tovarniške naprave: Begunje).

ZAVIDOVIĆI (Vrbaska)
»Krivaja« šumska industrija d. d. Tel. 2.

ZDENČINA (Savska)
Kerhin Milan, parni mlin i pilana, industrija drva. Tel. 4.

ZEMUN (Beograd)
Binder i Polgar, dioničarsko društvo za industriju i trgovinu drva, Središnjica i pilana Zemun, filijala Zagreb, Tel. Zemun 5. Zagreb 36-91. T. adr.: Paropila za Zemun, Binder Polgar za Zagreb.

ŽALNA, pošta VIŠNJA GORA (Dravska)
Javornik Josip. Tel. 2.

ŽUTA LOKVA (Savska)
Braća Vuković, parna pilana i mlin. Tel. pošta. T. adr.: Braća Vuković. (Privremeno ne radi).

DRVO UKOČENO (ŠPERPLOČE)

Contreplaqués — Sperrplatten — Plywood — Legno compensato

LJUBLJANA (Dravska)
Remec Co., tovarna upognjenega pohištva, lesna industrija, Kersnikova ul. 7. Tel. 22-66. T. adr: Inženjer Remec.

OSIJEK (Savska)
Društvo za obrtne potrebštine Ernest Goldstein & Co. I. Desatičina 37. Tel. 3-57. T. adr.: Društvo.
Povischil Josip, tvornica masivnog i savijenog pokućstva i alata I. Vinkovačka cesta 4. Tel. 1-73. T. adr.: Povischil.

SREMSKA MITROVICA (Dunavska)
Syrmia, tvornica šperploča i furnira d. d. Tel. 24. T. adr.: Syrmia.

SUŠAK (Savska)
Prva jugoslavenska tvornica ukočenog drva d. d. Pavletićeva 16. Tel. 5. T. adr.: Ukod.

DRVO ZA CELULOZU

Bois p. cellulose — Schleifholz — Wood f. cellulose — Legname p. cellulosa.

KRANJSKA GORA (Dravska)
Černe I. T. adr.: Černe.

LANCOVO, pošta RADOVLJICA (Dravska)
Zupanc lesna trgovina in industrija. T. adr.: Zupanc Lancovo Radovljica.

ZAPUŽE, pošta LESCE (Dravska)
Stroj Anton in Alojzij. Tel. 7. T. adr.: Strojal. (Tovarniške naprave: Begunje.

DRVO ZA RUDOKOPE

Bois de mines — Grubenholz — Wood f. mines — Legname per le miniere

DOBROVA, pošta MISLINJE (Dravska)
Čas Franc. T. adr.: Čas.

LANCOVO, pošta RADOVLJICA (Dravska)
Zupanc lesna trgovina in industrija. T. adr.: Zupanc Lancovo Radovljica.

VELENJE (Dravska)
Rak Edvard. T. adr.: Rak.

ŠOŠTANJ (Dravska)
Hauke & Stroinigg, Dr. Josipa Vošnjaka c. 12.

DRVO ZA ŽELEZNIČKE VAGONE

Bois pour la construction de wagons — Holz f. Eisenbahnwaggons — Wood for building railway carriages — Legno per vagoni ferroviari

BOSANSKO PETROVO SELO (Tuzla, Drinska)
»Jadrina« šumska industrija d. d. Tel. 2. T. adr.: Jadrina.

ZAGREB (Savska)
Deutscha Filipa sinovi, industrija drva, Vrhovčeva 1. Tel. 30-47. T. adr.: Deutscha sinovi. Pilana: Turopolje Tel. Velika Gorica 9.
Slatinska industrija drva d. d. Draškovićeva 29. Tel. 85-83. T. adr.: Slatinska. Pilana: Podravska Slatina Tel. 13. (Privremeno ne proizvodi).
Slavonija d. na d. za industriju drva, Savska c. 25. Tel. 31-14, 31-16, 20-56, 53-74. T. adr.: Slavonija. Pilane: Slav. Brod i Draganići.

DRŽALA ZA METLE

Manches de balais en bois — Besenstiele — Wood handles — Manici per scope

BANJA LUKA (Vrbaska)
Babić, industrija drva d. d. T. adr.: Babićdrvo.

JASENAK, pošta OGULIN (Savska)
Mamula Ivo, industrija i trg. drva. T. adr.: Pilana Mamula, Ogulin, Jasenak.

JEZERANE (Savska)
Vuković i drug, industrija i trgovina lijesa. T. adr.: Vuković i drug.

JURKLOŠTER (Dravska)
Tovarna lesnih izdelkov Falter-Jurklošter. Tel. Rimske Toplice 2. T. adr.: Tovarnales Rimske Toplice. Podruž.: London.

KOPRIVNIK, ž. st. KOČEVJE (Dravska)
»Lušin« lesna industrija in trgovina. T. adr.: Lušin.

KULA (Dunavska)
Ujedinjeni drvokupari Bela Arth i drugovi. Tel. 18. T. adr.: Drvokipari.

NOVI SAD (Dunavska)
Sečujski i drug, Veliki Liman. T. adr.: Sečujski.

PODGORICA VIDEM-DOBREPOLJE (Dravska)
Šteh i Drobnič, lesna industrija in parni mlin, Videm-Dobrepolje. Tel. 1. T. adr.: Šteh.

VRBOVSKO (Savska)
»Croatia« paropilana i tvornica sanduka, F. Baričević. Tel. 7. Zagreb 28-71.

ZAGREB (Savska)
»Croatia« d. d. za industriju drva, Zrinjski trg 17. Tel. 31-09. T. adr.: Lignum. (Tvornice: Sirač i Živinica [Tuzla] Tel. 63.)
D. d. za eksploataciju drva, Trg Kralja Petra 3. Tel. 36-34 i 36-32. T. adr.: Exploitat.
Drach industrija drva d. d., Gajeva 35. Tel. 42-45. T. adr.: Drvodrach. Poslovna uprava: Caprag Tel. Sisak 41. T. adr.: Drach Sisak.
Jugoslavenska šumska industrija d. d., Zrinjski trg 17/I. Tel. 49-77. T. adr.: Jugošum.
Narodna šumska industrija d. d., Đorđićeva 2/II. Tel. 44-62 i 58-74. T. adr.: Forindustry.
»Nihag« d. d. za industriju i trgovi-

nu drva, Zrinjski trg 8. Tel. 41-82. T. adr.: Nihag.
»Slaveks« d. d. za šumsku industriju, Jurišićeva 22/II. Tel. 48-62. T. adr.: Slavex. Pilana Slav. Brod Tel. 5. Pakrac Tel. 14.
Slavondrvo, šumska industrija d. d., Petrinjska 7. Pošt. pret. 123. Tel. 20-03. T. adr.: Slavondrvo. Pilane: Dodoši i Slav. Požega.
Šutej A., parna pilana i trgovina građevnog i gorivog drva, Slovenska 17. Tel. 56-26. T. adr.: Šutej. Pilane: Rog i Šumograd.
»Una« d. d. za industriju drva, Ul. 23. listopada 1847. br. 3. Tel. 55-04. T. adr.: Una. Pilane: Bos. Dubica, Tel. 4., Rožni Dol.
»Virbo« d. d., za eksploataciju drva, Trg Kralja Petra 3. Tel. 36-32 i 36-34. T. adr.: Exploitat. Pilana: Virovitica. (Privremeno ne radi).
Vučković Vaso dr. ing. drvarska industrija, Gajeva 37. Tel. 39-23. Pilana: Vojnić-Stanica.

DUŽICE ZA BAČVE

Douves de tonneaux — Fassdauben — Staves — Doghe per botti

BANJA LUKA (Vrbaska)
Babić, industrija drva d. d. T. adr.: Babićdrvo.

BELIŠĆE (Savska)
Gutmann S. H. dioničarsko društvo Tel. Valpovo 5. T. adr.: Gutmann.

DONJE PAZARIŠTE (Savska)
Biskupović Ivan, parna pilana i mlin.

DREŽNICA (Savska)
Tatalović i Maravić, parna pilana i mlin. T. adr.: Tatalović i Maravić, Jezerana.

GRADAC kod RAŠKE (Drinska)
Kursulić Ljuba i sin, strugara.

KARLOVAC (Savska)
Tvorniça parketa i pilana d. d. Tel. 1-44. T. adr.: Parkete.

KOCELJEVO (Drinska)
Jedinak Jovo, parna strugara za proizvodnju kačarskih dužica.

KOTORIBA (Savska)
Rado braća, eksploatacija drva. Tel. 4.

KRALJEVO (Moravska)
Radovanović Isidor i sinovi. Filijala: Podunavci. Tel. 26. T. adr.: Isidor.

LAJKOVAC (Drinska)
Milovan Leksendrić, strugara i mlin. T. adr.: Strugara Leksendrić.

LJUBIJA, pošta MOZIRJE (Dravska)
Savinska tovarna barv in lesnih izdelkov Alojz Goričar i dr. Tel. ! T. adr.: Goričar Alojz. (Tovarniške naprave: Ljubija in Letuš, p. Šmartno ob Paki).

ORMOŽ (Dravska)
Kuharič Ludovik. Tel. 9. T. adr.: Kuharič.

PETROVO POLJE (Bijeljina, Drinska)
Leitenberger Kristijan i sin, pilana. T. adr.: Leitenberger.

POŽEGA UŽIČKA (Drinska)
»Maljen« industrijsko akcionarsko društvo, parna strugara.

SANSKI MOST (Vrbaska)
Zurunić Simo, šumska industrija. Tel. 4.

SARAJEVO (Drinska)
Šumsko industrijsko preduzeće »Dobrljin-Drvar« a. d. Tel. 2-06, 3-70. T. adr.: Šipad. Pilane: Dobrljin, Drvar.

SEMIČ (Dravska)
Zurc Josip. T. adr.: Zurc.

SLAVONSKA POŽEGA (Savska)
Jugoslavenska industrija drva d. d. Tel. 27. T. adr.: Jugodrvo.

SUŠAK (Savska)
Medvedić Antun, trgovac drvom na veliko. Pošt. pret. 169.
Pavlović Drag., industrija i eksportna trgovina drva. Tel. 2-30 i 1-72. (Tvornica Dobrljin. Tel. 9. T. adr.: Pavlović).
»Vilhar« d. d. Tel. 1-79.

ŠKOFJA LOKA (Dravska)
Dolenc Franc. Tel. 6. T. adr.: Dolenc. (Tovarne: Trata, Preddvor. Podružnice: Preddvor in Tržič).

TUZLA (Drinska)
Braća Pranjić, šumska industrija. Tel. 1-10.
Stajčić Mirko, pilana. Tel. 21.

VALJEVO (Dunavska)
Valjevska okružna banka I. d. Vojvode Mišića. Tel. 34. T. adr.: Okružbanka.

VINKOVCI (Savska)
Eisslera sinovi, proizvod hrastove bačvarske građe (dužice) ručnom snagom. T. adr.: Eissler.
Habermann Dragutin. Tel. 82. T. adr.: Habermann.
Wolfner S. d. d. za šumsku industriju, proizvodnja dužica.

ZAGREB (Savska)
Berger d. d. za trgovinu drva, Draškovićeva 40/II. Tel. 30-14. T. adr.: Azdrubale. (Privremeno ne radi).
Dia d. d., za eksploataciju šuma i trg. drvom. Mažuranićev trg 2. Tel. 57-57. T. adr.: Dia. (Gl. skladište: Sušak, Brajdica Tel. 2-87).
Drach, industrija drva d. d., Gajeva 35. Tel. 42-45. T. adr.: Drvodrach. Poslovna uprava: Caprag, Tel. Sisak 41. T. adr.: Drach Sisak.
Halle Josip, produkcija i eksport drva, Draškovićeva 13/I. Tel. 27-19. T. adr.: Halle, Draškovićeva 13.
Heim Adolf, trgovina svih vrsti drva i drvenih proizvoda, te preradba drva i trg. šuma, Gajeva 20. Tel. 55-66. T. adr.: Adheim.
Herz Aleksandar, produkcija drva, Petrova 32. Tel. 72-28.
Krapinska tvornica pokućstva i parna pilana d. d. Zrinjski trg 8/II. (Privremeno ne proizvodi).
Narodna šumska industrija d. d., Đorđićeva 2/II. Tel. 44-62 i 58-74. T. adr.: Forindustry.
Našička tvornica tanina i paropila d. d., Marulićev trg 18. Tel. 35-11, 35-12, 35-13, 59-28, 59-29, 69-38 i 69-39. T. adr.: Našical. Tvornice i pilane: Andrijevci Tel. 1. Đurđenovac, Ljeskovica Tel. Našice 7. Begov Han (Žepče) Tel. 1, Gor. Podgradci Tel. Bos. Gradiška 28, Zavidovići Tel. 5. Novoselec-Križ Tel. Dugoselo 6. Donja Lendava Tel. 25.
Nihag d. d. za industriju i trgovinu drva, Zrinjski trg 8. Tel. 41-82. T. adr.: Nihag.
Petrinjska parna pilana d. d., Zrinjski trg 8/II. Tel. 26-59. T. adr.: Heb. (Privremeno ne radi).
»Rujevac« industrija drva d. d., Gajeva 35. Tel. 42-45. T. adr.: Drvodrach.
Schillinger Teodor, poduzeće za izradu šuma i veletrgovina drvima, Strossmayerov trg 2. Tel. 29-60. T. adr.: Veledrvo.
»Slaveks« d. d., za šumsku industriju, Jurišićeva 22/II. Tel. 48-62, 46-07. T. adr.: Slavex. Pilane: Slav. Brod Tel. 5. Pakrac Tel. 14.
»Slavija« d. d., za industriju drva, Đorđićeva 2/II. Tel. 44-62.
»Slavondrvo«, šumska industrija d. d., Petrinjska 7. Pošt. pret. 123. Tel. 20-03. T. adr.: Slavondrvo. Pilane: Dodoši i Slav. Požega.
»Slavonija«, društvo na dionice za industriju drva, Savska c. 25. Tel. 31-14-, 31-16, 20-56, 53-74. T. adr.: Slavonija. Pilane: Slav. Brod, Draganići.
Turčića R. sinovi d. d. za šumsku industriju, Jurišićeva 22/II. Tel. 46-07 i 48-62. T. adr.: Turčić.
Turčića R. sinovi, trgovina drvom, Maksimirska cesta 101. Tel. 29-40. T. adr.: Tusin. (Privremeno ne radi).

ZDENČINA (Savska)
Kerhin Milan, parni mlin i pilana, industrija drva. Tel. 4.

FURNIRI

Placages — Fourniere — Veneers — Piallacci

BANJA LUKA (Vrbaska)
Bosansko d. d. za industriju drva i pogon parnih pilana. Tel. 58. T. adr.: Bosnabois.

DUPLICE — KAMNIK (Dravska)
Remec Co., tovarna upognjenega pohištva in lesna industrija, Kersnikova 7. Tel. 22-66. T. adr.: Inženjer Remec.

LJUBLJANA (Dravska)
Remec Co., tovarna upognjenega pohištva in lesna industrija, Kersnikova ul. 7. Tel. 22-66. T. adr.: Inženjer Remec.

OSIJEK (Savska)
Povischil Josip, tvornica masivnog i savijenog pokućstva, alata I. Vinkovička cesta 4. Tel. 1-73. T. adr.: Povischil.

SREMSKA MITROVICA (Dunavska)
Syrmia d. d. tvornica šperploča i furnira. Tel. 24. T. adr.: Syrmia.

ZAGREB (Savska)
»Slaveks« d. d. za šumsku industriju, Jurišićeva 22/II. Tel. 48-62, 46-07. T. adr.: Slavex. Pilane: Slav. Brod Tel. 5. Pakrac Tel. 14.

»Slavonija«, društvo na dionice za industriju drva, Savska cesta 25. Tel. 31-14, 20-56, 31-16 i 53-74. T. adr.: Slavonija. Pilane: Slav. Brod i Draganići.

GRAĐA IMPREGNISANA SVIJU VRSTA

Toute espèce de bois de construction imprégné — Bauholz imprägniert jeder Art — Impregnated builders wood — Legno impregnato da construzione di tutte le qualità

BEOGRAD
»Vao« Turudić i komp., industrijsko tehničko preduzeće, Zorina 85. Tel. 23-558. (Preduzeće u Mokroj Gori).

HOČE pri MARIBORU (Dravska)
Guido Rütgers imetnik dr. Hugo Schmook, tovarna za impregniranje lesa in lesno pokladanje. Tel. Maribor 21-43. T. adr.: Rütgers Maribor.

KARLOVAC (Savska)
Impregnacija drva, električna pilana i mlin d. d. Tel. 1-23. Centrala: Zagreb, Maruličev trg 18. Tel. 35-11, 35-12 i 35-13. T. adr.: Impregnacija.

ZAGREB (Savska)
Našička tvornica tanina i paropila d. d., Maruličev trg 18. Tel. 35-11, 35-12, 35-13, 59-28, 59-29, 69-38 i 69-39. T. adr.: Našical. Tvornice i pilane: Andrijevci Tel. 1, Đurđenovac i Ljeskovica Tel. Našice 7, Begov Han (Žepče) Tel. 1, Gor. Podgradci Tel. Bos. Gradiška 28, Zavidovići Tel. 5, Novoselac-Križ Tel. Dugoselo 6, Donja Lendava Tel. 24.

GRAĐA SKRETNIČKA I MOSNA

Matériaux de changemcuts de voi — es et croisements de chemins de fer — Eisenbahnweichen und Kreuzungsmaterial — Railway switch and crossing material — Legno per ponti e scambi ferroviar

BEOGRAD
»Vao« Turubić i Komp. industrijsko tehničko preduzeće, Zorina 85. Tel. 23-558. (Preduzeće u Mokroj Gori).

KURŠUMLIJA (Moravska)
Braća Ivić, strugara.

SISAK (Savska)
Popović i Kraker, šumska industrija, Zvonimirova ul. Tel. 1-02 i 1-04.

ZAGREB (Savska)
Carbofag d. d., Draškovićeva 35. Tel. 54-79. T. adr.: Carbofag.
Deutscha Filipa sinovi, industrija drva. Vrhovčeva 1. Tel. 3047. T. adr.: Deutscha sinovi. Pilana Turopolje. Tel. Vel. Gorica 9.
Drach, industrija drva d. d., Gajeva 35. Tel. 42-45. T. adr.: Drvodrach. Poslovna uprava: Caprag. Tel. Sisak 41. T. adr.: Drach, Sisak.
Halle Jos., produkcija i eksport drva. Draškovićeva 13/I. Tel. 21-19. T. adr.: Halle, Draškovićeva 13.
Našička tvornica tanina i paropila d. d., Maruličev trg 18. Tel. 35-11, 35-12, 35-13, 59-28, 59-29, 69-38 i 69-39. T. adr.: Našical. Tvornice: i pilane: Andrijevci, Đurđenovac i Leskovica. Tel. Našice 7, Begov Han (Žepče). Tel. 1, Gor. Podgradci Tel. Bos. Gradiška 28, Zavidovići Tel. 5, Novoselec-Križ Tel. Dugoselo 6, Donja Lendava Tel. 24.
Neuberger d. d. za trgovinu i industriju, Hatzova 12/II. Tel. 42-48.
»Rujevac«, industrija drva d. d., Gajeva 35. Tel. 42-45. T. adr.: Drvodrach.
Schilinger Teodor, poduzeće za izradu šuma i veletrgovina drvima, Strossmayerov trg 2. Tel. 29-60. T. adr.: Veledrvo.
Slavonija d. na d. za industriju drva. Savska c. 25. Tel.: 31-14, 31-16, 20-56, 53-74. T. adr.: Slavonija. Pilane: Slav. Brod, Draganići.
»Travers« d. d., za industriju i promet željezničkim pragovima, Boškovićeva 2. Tel. 29-14, 29-56. T. adr.: Travers.
Turčića R. sinovi, trgovina drvom, Maksimirska cesta 101. Tel. 21-40. T. adr.: Tusin. (Privremeno ne radi).

IKONOSTASI DRVENI

Iconostases en bois — Hölzerne Ikonostase — Wooden iconostases — Iconostasi di legno

KULA (Dunavska)
Farbaš Stevan.
Ujedinjeni drvokipari. Bela Arth. i drugovi. Tel. 18. T. adr.: Drvokipari.

NOVI SAD (Dunavska)
Ivković Nikola, radionica crkvenih utvari, Dunavska 10. Tel. 23-43.

IZRADE IZ ROGOZA (PLETENINE)

Nattes de roseau — Schilfgeflechte — Basket-work of reed — Panieri di canna.

PTUJ (Dravska)
Pletarna v Ptuju, Slovenija, r. z. o. z. Tel. 56. T. adr.: Pletarna.

IZRADE IZ TRSKE

Articles en roseau — Artikel aus Rohr — Articles from reeds — Lavorazioni in canna

LJUBLJANA (Dravska)
Puh Josip R., Gradaška 22. Tel. 25-13. T. adr.: Bakula.

JAVOR DŽEFERASTI

Erable marbré — Geaderter Ahorn — Veined maple — Acero venato

LUŠCI PALANKA, SANSKI MOST (Vrbaska)
»Zora«, šumsko preduzeće za preradu i eksport svih vrsta drveta.

SARAJEVO (Drinska)
Albijanić Gavrilo, parna pilana, Vojvode Putnika ul. 21.

ZAGREB (Savska)
Alberti Richard, produkcija drva i eksport, Karađorđeva 1. Tel. 23-34 T. adr.: Falberich.
D. d. za eksploataciju drva, Trg Kralja Petra 3. Tel. 36-32 i 36-34. T. adr.: Exploitat.
Našička tvornica tanina i paropila d. d. Maruličev trg 18. Tel. 35-11, 35-12, 35-13, 59-28, 59-29, 69-38 i 69-39. T. adr. Našical. Tvornice i pilane: Andrijevci. Tel. 1. Đurđenovac i Ljeskovica. Tel. Našice 7. Begov Han (Žepče). Tel. 1. Gor. Podgradci. Tel. Bos. Gradiška 28, Zavidovići Tel. 5. Novoselec Križ. Tel. Dugoselo 6, Donja Lendava. Tel. 24.
Slatinska industrija drva d. d. Draškovićeva 29. Tel. 85-83. T. adr.: Slatinska Pilana Podravska Slatina. Tel. 13.

PODUZEĆE ZA IMPREGNACIJU DRVA I POPLOČIVANJE DRVOM

GUIDO RÜTGERS

Vlasnik — Inhaber

DR. HUGO SCHMOOK

HOLZIMPRÄGNIERUNG UND HOLZPFLASTERUNG

HOČE pri MARIBORU

Telefon: Maribor 21-42

Telegramme:: **Rütgers, Maribor**

DOBAVLJA:
TELEGRAFSKE STUPOVE, STUPOVE ZA VODOVE, KOJI SU ODLIČNO NATOPLJENI SA KATRANOVIM ULJEM ILI KYANIZIRANI. IMPREGNIRANE ŽELEZNIČKE PRAGOVE.

LIEFERT:
IMPRÄGNIERTE TELEGRAFENSTANGEN UND LEITUNGSMASTE, IMPRÄGNIERTE EISENBAHNSCHWELLEN, IMPRÄGNIERTE BAUHÖLZER, HOLZPFLASTERUNGEN.

IZVEDBE POPLOČIVANJA DRVOM NA ULICAMA, MOSTOVIMA, U RADIONICAMA, TE DVORIŠTIMA I TOME SL.
GRADNJA MODERNIH TARACA ZA ULICE OD ASFALTA I KATRANSKOG MAKADAMA I T. D.

KALUPI DRVENI

Formes en bois pour chaussures et pour chapeaux — Hölzerne Schuh- und Hutleisten — Wooden lasts — Forme di legno per csarpe e cappelli

BEOGRAD
»Teruost« radionica za kalupe za šešire. Prestolonaslednika 33/I.

LOKA pri ŽUZMU (Dravska)
Prva jugoslovanska tovarna kopit in drugih lesnih izdelkov. Loka pri Žuzmu. T. adr.: Tovarna Žuzem Pristava. Podružnica: Mevtinje.

SEVNICA ob SAVI (Dravska)
Kopitarna Winkle, Sevnica. Tel. 1.

VIROVITICA (Savska)
Kutaš i Vajda, tvornica drvenih kalupa za obuću. T. adr.: Kutaš — Vajda.

VRŠAC (Dunavska)
Liveri Josif, tvornica kalupa za šešire.
»Zenit« proizvodnja kalupa za cipele, Tel. 100.

„Zenith"

PROIZVODNJA KALUPA I DRVENE ROBE
V R Š A C
Telefon 100
Brzojav: **Zenith, Vršac**

ZAGREB (Savska)
Vukojević Miško, stolar, proizvod modela i drvenih remenica. Obrež 11.

KAROSERIJE

Carosseries — Karosserien — Coach bodies — Carrozzerie

BEOGRAD
Petrović S. Vlastimir, preduzeće za izradu kola i karoserija, Kraljice Marije 21.

KOSEZE, pošta LJUBLJANA VII (Dravska)
Peterca Jožef, izdelovanje avtokaroserij. Tel. 30-05 T. adr.: Peterca Koseze.

NOVI SAD (Dunavska)
Moga Mladen, tvornica kola i autogaraža, Temerinski put 49. Tel. 27-18. T. adr.: Mogamladen.
Reicha Matije sinovi, prva jugoslovenska fabrika kola, Radnička ul. Tel. 25-86. T. adr.: Autoreich.

SARAJEVO (Drinska)
Lisse Antonije, izrada autokaroserija, Terezija ul. 91.
Marić Dušan, fabrika kola, Skenderija ul. 30.
Pastuović Braća, izrada autokaroserija. Podtekija ul. 11.

SPLIT (Primorska)
Brodogradilište ing. P. J. Mardešić, Wilsonova obala 38. Tel. 3-64. T. adr.: Brodogradilište Mardešić.

RADEČE (Dravska)
Laznik Ferdo. T. adr.: Laznik.

KLINCI DRVENI

Clous en bois — Holznägel — Wooden pegs — Chiodi di legno

ČRNOMELJ (Dravska)
»Zora« lesna industrija in tovarna lesnih žebljev d. z. o. z. Telefon 4. T. Adr.: Zora.

NOVI SAD (Dunavska)
Sečujski i drug, Veliki Liman. T. adr.: Sečujski.

RETNJE, pošta KRIŽE (Dravska)
Smuk Simon. T. adr.: Smuk.

SLOVENSKA BISTRICA (Dravska)
Attemsova lesna industrija, Slovenska Bistrica. Tel. 3.

TACEN pošta ŠT. VID nad LJUBLJANO (Dravska)
Seunig Ivan

KOCKE DRVENE ZA TARACANJE

Pavés en bois — Holzpflaster in Würfeln — Wood paving — Cubi in legno per pavimentazione

BEOGRAD
»Vao« Turudić i komp., industrijsko i tehničko preduzeće. Zorina 85. Tel. 23-558. (Preduzeće u Mokroj Gori).

GOTOVLJE pošta ŽALEC (Dravska)
Rütgers Guido imetnik dr. Hugo Schmook, tovarna za impregniranje lesa in lesno pokladanje. Tel. Maribor 21-42. T. adr.: Rütgers, Maribor.

ZAGREB (Savska)
Našička tvornica tanina i paropila d. d. Marulićev trg 18. Tel.: 35-11, 35-12, 35-13, 59-28, 59-29, 69-38, 69-39. T. adr.: Našical. Tvornica i pilane: Andrijevci Tel. 1, Đurđenovac i Ljeskovica Tel. Našice 7, Begov Han (Žepče). Tel. 1. Gor. Podgradci Tel. Bos. Gradiška 28. Zavidovići Tel. 5, Novoselec-Križ Tel. Dugoselo 6, Donja Lendava Tel. 24.

KOLA

Voitures — Wagen — Carriages — Veicoli

DOMŽALE (Dravska)
Mali Martin. T. adr.: Mali.

KRANJ (Dravska)
»Embalage« tvornica lesnih izdelkov d. z o. z. Tel. 62. T. adr.: Embalage.

LJUBIJA (Dravska)
Savinjska tovarna barv in lesnih izdelkov Goričar Alojz in dr. Tel. 1. T. adr.: Alojz Goričar.

MARIBOR (Dravska)
Verzel Franjo, Frankopanska c. 25. T. adr.: Verzel izdelovatelj vozov.

NOVI SAD (Dunavska)
Erdeljan Nikola, karučna radionica, Bele Njive 5.

Reicha Matije sinovi, prva jugoslavenska fabrika kola, Radnička ul. Tel. 25-86. T. adr.: Autoreich.

RADEČE (Dravska)
Laznik Ferdo. T. adr.: Laznik.

SARAJEVO (Drinska)
Marić Dušan, fabrika kola, Skenderija ul. 30.

SENTA (Dunavska)
Senćanska parna pilana d. d. Tel. 81, 6, 119. T. adr.: Pilana (kolica).

KOLOTURE ZA BRODOVE

Poulies mouflées pour bateaux — Flaschenzüge für Schiffe — Block- and- pulley-s for ships — Puleggie per bastimenti

BEOGRAD
»Nautilus« radionica čamaca. Antonac J. i drug. Čukarica. Tel. 27-240.

SOLIN kod SPLITA (Primorska)
»Sina« brodogradilište Bračić i Volc. T. adr.: Sina.

KOŠARE I KOVČEZI PLETENI

Vanneries — Korbwaren — Baskets work — Ceste e panieri

APATIN (Dunavska)
Beiler Jovan i sinovi.
Gass Josif, radionica za izradu nameštaja iz trske, vrtnog nameštaja i korparske robe. T. adr.: Gass-korpar.
Kessler Petar, tvornica trskarske i korparske robe.
Košarska industrija d. d. Tel. 48.

BAGRDAN (Moravska)
»Balon« Braća S. Ristić, pletarsko-korparska radionica, Tel. 1. T. adr.: Balon. Knjigovodstvo u Jagodini, Železnička 1. Tel. 26. T. adr.: Bagrdanci.

DUBROVNIK (Zetska)
Šaut Franjo.

KADINA LUKA (Ljig, Drinska)
Parna strugara Valjevske trgovačke banke. T. adr.: Trgbanka.

JAGODINA (Moravska)
Pletarsko korparska fabrika Jagodinske štedionice.

MARIBOR (Dravska)
Prah Karl, prva mariborska pletarna košar in pohištva, Dvoržakova 4.

NOVI SAD (Dunavska)
Dimitrijević Kosta, korpar, Radičevićeva 6.
Gajer Jovan, radionica pletene robe, Vukovićeva 18.

OPUZEN (Primorska)
Državna pletarska škola.
Neretvanska pletarska zadruga.

PTUJ (Dravska)
Pletarna v Ptuju, Slovenija. r. z. z o. z. Tel. 56. T. adr.: Pletarna.

RADOVLJICA (Dravska)
Državna učna delavnica za košar-

stvo Kr. Jugoslavije. T. adr.: Državna pletarna.
Patik Fany. T. adr.: Patik. (Podružnica: Ljubljana, Miklošićeva c. 30).

SARAJEVO (Drinska)
Greif F., izrada košara i pletenih garnitura za bašte. Kralja Petra ul 49.
Kleinodstein Armin, košaračka radnja, Kralja Petra ul. 10.
Kosirnik Franjo, košaračka radnja, Kulovićeva 8.
Noršić Franjo, košaračka radnja, Sulejmanova 7.

SINJ (Primorska)
Državna stručna zanatska škola.

VARAŽDIN (Savska)
Košaračka industrija d. d., Međumurska c. 6. Tel. 161. T. adr.: Košaračka.

VRBANJA Kolodvor (Savska)
Bačoka Josip, paropila i paromlin.

ZAGREB (Savska)
Klemente Nikola, košaračka i pletarska radnja, Bakačeva 8 (u veži)
Vižintin Željko, proizvod pletenog pokućstva i košara. Nova c. 20.

KOTAČI DRVENI ZAMAŠNJACI

Roues volantes en bois — Hölzerne Schwungräder — Wooden fly wheels — Volanti di legno

KOLOVEC, pošta RADOMLJE (Dravska)
Grajska kolovška lesna industrija Feliks Stare. Tel. Domžale 8. T. adr.: Stare Domžale.

KUĆE DRVENE

Maisons de bois — Holzhäuser — Wooden houses — Case di legno

LJUBLJANA (Dravska)
Ravnikar Fran, Linhartova ul. 25. Tel. 24-15. T. adr.: Ravnikar.

ZAGREB (Savska)
Lamer Ferdo, industrija drva d. d. Nova c. 36. Tel. 67-63. T. adr.: Lamerfer.

Našička tvornica tanina i paropila d. d., Marulićev trg 18. Tel. 35-11, 35-12. T. adr.: Našical.

KUĆNE I KUHINJSKE POTREPŠTINE.

Batteries de cuisine en bois — Küchengeräte aus Holz — Household requisites of wood — Utensili da cucina in legno

BEOGRAD
»King«, automatska tvornica čačkalica i sitne drvene robe, Mih. M. Marulović, Rtanjska 3. Tel. 26-107.

JURKLOŠTER, pošta RIMSKE TOPLICE (Dravska)
Tovarna lesnih izdelkov Falter-Jurklošter. Tel. Rimske Toplice 2. T. adr.: Tovarnales Rimske Toplice Podruž.: London.

RAVNAGORA (Savska)
Ravnogorska drvna industrija, Arnold Deutsch, T. adr.: Radin.

RIBNICA na DOLENJSKEM (Dravska)
Zveza lesnih domačih obrti v Ribnici, r. z. z o. z. T. adr.: Zveza lesnih domačih obrti. (Obratne naprave: Sv. Gregor, Sodražica, Ribnica na Dol.).

SODRAŽICA (Dravska)
Fajdiga Fran, stolarna in strugarna. T. adr.: Stolarna.
Ivanc Evgen, tvornica žičnih in lesnih izdelkov. T. adr.: Ivanc.
Oberstar Josip. T. adr.: Oberstar.

SUBOTICA (Dunavska)
Lenard Braća, Kralja Tomislava trg. 2. Tel. 8-76. Tel. adr.: Braća Lenard.

VELIKA GORICA (Savska)
Tvornica četaka i drvene robe, Baković M. k. d. Tel. 7. Ispostava: Zagreb: Gundulićeva 51. Tel. 26-76 T. adr.: Pleter.

VELIKI BEČKEREK (Dunavska)
Homa Kalman, izrada kuhinjskih potrepština od drveta.
Tajhner Ernö, tvornica četaka.

ZAGREB (Savska)
Blažeković Đuro, strojno stolarska radiona, Prilaz Baruna Filipovića 4. Tel. 47-15.
Penkala tvornice d. d. Branimirova 34. Tel. 36-12. T. adr.: Penkala (pralnice).

KUTIJE DRVENE

Boîtes en bois — Holzschachteln — Wood boxes — Scattole di legno

BEOGRAD
»King«, automatska tvornica čačkalica i sitne drvene robe Mih. M. Mazulovića, Rtanjska 3. Tel. 26-107

GORJE pri BLEDU (Dravska)
Lesna industrija »Vintgar«, družba z o. z. Tel. 5. T. adr.: Vintgar.

RAVNAGORA (Savska)
Ravnogorska drvna industrija. Arnold Deutsch. T. adr.: Radin.

VRBOVSKO (Savska)
Drvorezbarska tvornica Vrbovsko d. d. Tel. 3. T. adr.: Tvornica žigica. (Centrala: Beograd, Knez Mihajlova 17. Tel. 25-869. T. adr.: Žigica).

VUKOVAR (Savska)
Harsch Braća, parna pilana i tvornica drvarske robe Tel. 66. T. adr.: Harsch.

ZAGREB (Savska)
Blažeković Đuro, strojno stolarska radiona, Prilaz bar. Filipovića 4. Tel. 47-15.
Našička tvornica tanina i paropila d. d., Marulićev trg 18. Tel. 35-11, 35-12, 35-13, 59-28, 59-29, 69-38, i 69-39. T. adr.: Našical. Tvornice i pilane: Andrijevci Tel. 1, Đurđenovac i Leskovica Tel. Našice 7, Begov Han (Žepče) Tel. 1, Gor. Podgradci Tel. Bos. Gradiška 28, Zavidovići Tel. 5. Novoselec—Križ Tel. Dugoselo 6. Donja Lendava Tel. 24.
Penkala tvornice d. d. Branimirova 34. Tel. 36-12 i 36-13. T. adr.: Penkalas.
»Pitagora«, tvornica drvene robe, pisarničkih i pisaćih potrepština, V. Lederer, Boškovićeva ul 21. T. br. 54-74. T. adr.: Pitagora. (Tvornica, Karlovac. Tel. 15.)

LJESTVE

Echelles — Leitern — Ladders — Scale.

BEOGRAD
»Nautilus«, radionica čamaca Josip Antonac i drug. Čukarica. Tel. 27-240.

MARIBOR (Dravska)
Bischof Fridolin, Kacijanarjeva 221.

RIBNICA na DOLENJSKEM (Dravska)
Oražem J.

NAMEŠTAJ

Meubles — Möbel — Furniture — Mobili

APATIN (Dunavska)
Krieg Antun, stolarska radnja za pokućstvo i gradnju.

BEOGRAD
Beogradska industrija umetničkog nameštaja, Cerska 72. Stovarište Knez Mihajlova 46.
Brkić i Rothe, Knjeginje Ljubice br. radnja, Kondina 4. Tel. 25-307.

TAPETARI & DEKORATERI
ATELJE ZA CELOKUPNE UNUTRAŠNJE DEKORACIJE
ROTHE & BRKIĆ
TAPEZIERER & DEKORATEURE
ATELIER FUR GESAMMTE INNENDEKORATION
BEOGRAD
Knjeginje Ljubice 34
Telefon 25-701
ODLIKOVANI 1922 SA SREBRNOM MEDALJOM NJ. VEL. KRALJA ALEKSANDRA I.

»Danica«, stolarska industrija, Deligradska 31. Tel. 21-307.
Dekorativna i tapetarska radnja, Dimitrijević i Cvetković, Kondina 4. Tel. 25-750.
Dimitrijević i Cvetković, tapetarska radnja, Kondina 4. Tel. 25-750.
Đorđević Svetozar, tapetar, Vuka Karadžića 16. Tel. 25-107.
Đukić S. Teodor, fabrika nameštaja i građevinske stolarije, Đuričeva 26.
Fabijanek Josif, tapetar i dekorater, Kralja Milana 20. Tel. 21-585.
Industrijsko preduzeće za preradu drva. Dragoje Barac. Kralja Milana 8.

UMETNIČKI STOLAR I DRVOREZAC
Dragoje R. Barac
KUNSTTISCHLER u. BILDHAUER
BEOGRAD
Kralja Milana 8
Izrađuje sve vrste stilskog i modernog nameštaja po sopstvenim nacrtima.

»Jugoslavija«, prva stolarska industrija. Fabrika: Albanska 19. Tel. 22-113. Stovarište: Knez Mihajlova 46. Tel. 20-436.

I-va STOLARSKA ZADRUGA

JUGOSLAVIJA

Tel. Fabr. 22113 BEOGRAD Tel. Stovar. 20436 Albanska 19 (Hadži Popovac) Kn. Mihajlova 46
Izrađuje sve stolarske radove kao: GRAĐEVINE, SOBNI I KANCELARIJSKI NAMEŠTAJ KAO I DUĆANSKE UREĐAJE U SVIMA STILOVIMA
Preporučujemo svoje stovarište Sopstvene izrade

König Oskar, tapetar i dekorater, Brankova 11. Tel. 23-033.

Osnovan 1912 god.
TAPETAR I DEKORATER
ATELIER ZA UNUTRAŠNJI UREĐAJ

Oskar König
BEOGRAD
Brankova ul. 10 Telefon 23-033

Specijalista za tapeciranje-dekoracije i polaganje linoleuma.

Mihelj Josif, stolarska radnja, Sjenička 5. Tel. 22-935.
»Neimar« a. d., stolarska radionica, Vojvode Gligora ul. Kancelarija: Kr. Aleksandra 310. Tel. 21-606.
Nigrinović Bogdan, tapetarska radnja, Frankopanova 35. Tel. 27-707
Pejaković Đorđe, stolarska fabrika, Koste Ginića 13. Tel. 25-680.
»Progres« a. d., mašinsko tehničko industrijsko preduzeće.
Rublek Đuro, tapetar, Garašaninova 3. Tel. 23-032.
Stefanović Branko, tapetar, Kr. Milana 15. Tel. 21-638.
Stolarska zadruga »Velika Srbija«, Oblakova 51.
Trifunović Slavko, tapetar, Dobropoljska 4. Tel. 25-634.
Tulimirović Božidar, tapetar, Kralja Ferdinanda 19. Tel. 20-162.
Vuković Vladimir, umetnička stolarija. Lazarevićeva ul. br. 1. Tel. 26-121.
»Vujović«, stolarska fabrika, Ivankovačka ul. 20. Tel. 20-857.

Stolarska Radnja

Josif Mihelj

BEOGRAD

SJENIČKA UL. 5

TEL. 22-9-35

PRIMA U IZRADU SVE VRSTE KANCELARISKOG I SOBNOG NAMEŠTAJA U SVAKOM STILU, PO VLASTITIM I DATIM CRTEŽIMA.

BITOLJ (Vardarska)
Desanović Vanđel i komp., stolarsko preduzeće, Bulevar Prestolonaslednika.

BLED (Dravska)
Gogala M., mizarstvo in lesna trgovina. Tel. 52. T. adr.: Mizarstvo, Gogala.

BOROVNICA (Dravska)
Luglio Alojzij. T. adr.: Luglio.

CELJE (Dravska)
Vehovar Franjo, lesna trgovska in industrijska družba v Celju, družba z o. z., Kersnikova 17. Tel. 41. T. adr.: Vehovar. Podružnica: Beograd.

DOVJE pošta MOJSTRANA (Dravska)
Zupan Josip. T. adr.: Zupan Mojstrana.

DUBROVNIK (Zetska)
Križ Venćeslav. Tel. 31.
Mirko M. Zec. Tel. 78. T. adr.: Zec, pokućstvo.

GLINA (Savska)
Vidaković Mato, stolarska radiona.

GORJE pri BLEDU (Dravska)
Lesna industrija »Vintgar«, družba z o. z. Tel. 5. T. adr.: Vintgar.

INĐIJA (Dunavska)
Moor i drugovi, tvornica pokućstva, Tel. 29. T. adr.: Fabrika Moor.

Fabrika nameštaja

MOOR I DRUGOVI

INĐIJA

Peter i Tatić, tvornica pokućstva, T. br. 7. T. adr.: Tatić.

JURKLOŠTER, žel. st. RIMSKE TOPLICE (Dravska)
Tovarna lesnih izdelkov Falter-Jurklošter. Tel. Rimske Toplice 2. T. adr.: Tovarna Rimske Toplice. (Filijala: London).

KOPRIVNICA (Savska)
Ćelansky Josip, industrija pokućstva.

KOTOR (Zetska)
Antun Smidt. Tel. 10. T. adr.: Smidt.

KRANJ (Dravska)
Polak Jurij in drugovi, strojno mizarstvo, družba z o. z. T. adr.: Polakdrug.

KRUŠEVAC (Drinska)
»Šumadija«, stolarska radionica Kostića Konstantina. Žitni trg. T. adr.: Šumadija.

Dimitrijević i Cvetković

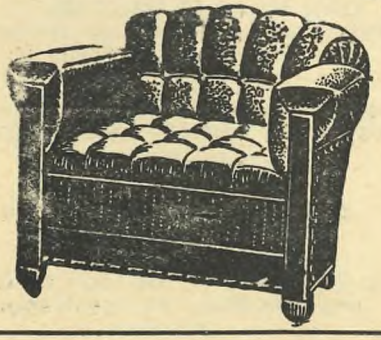

TAPETARI I DEKORATERI

Kondina ul. 4. (ugao Kosovske) **Telefon 25-750**

BEOGRAD

IZRAĐUJE SVE VRSTE TAPETARSKO DEKORATIVNOG NAMEŠTAJA SA PRVOKLASNIM MATERIJALOM UZ SOLIDNE CENE

Fabrika Stolica
„ŠUMADIJA“
Konstantin Kostić
KRUŠEVAC

Izrađuje sve vrste stolica; vrlo solidno naročito za kafane
Cene bez konkurencije!
Cenik na zahtev!

KULA (Dunavska)
Pinter Josip i sin, stolarska radionica.

LESKOVAC (Moravska)
Braća Stojanović, industrija drvenog nameštaja. Kralja Milana 35.

LITIJA (Dravska)
Künstler Franc, parna žaga in mizarstvo. T. adr.: Kunstler.

LOGATEC (Dravska)
Oblak Gabrijel. Tel. 8. T. adr.: Javor.

LJUBLJANA (Dravska)
Ahačič Luka, Privoz 16. Tel. 27-68
Černe I. Dunajska c. 28. Tel. 20-76. Tovarniška naprava Št. Vid nad Ljubljano, žel. stanica Št. Vid-Vižmarje).
Dogan Ivan, Dunajska c. 17. Tel. 32-61. T. adr.: Dogan.
Gradbena in stavbena družba Moste-družba z o. z, Predovičeva ul. 5. Tel. 34-02. T. adr.: Oražem.
Mathian Joh., Dunajska c. 14.
Naglas I. I., Novi trg 6. Tel. 21-69. T. adr.: Naglas.
Remec Co., tovarna upognjenega pohištva, lesna industrija, Kersnikova 7. Tel. 22-66. T. adr.: Inženjer Remec.
Repše Ignacij, Dvorni trg. Tel 32-28.
Stavbno in umetno mizarstvo Rojina A. & Comp., Slomškova ul. 16. Tel. 24-80 in interurban 22-32.
Šenica Jožef. Dunajska c. — Bežigrad 6. Tel. 26-71.
Škafar Fran, Rimska c. 16. Tel. 28-23.
Trink Alojzij, Linhartova ul. 8. Tel. 28-56. T. adr.: Trink.

LJUBLJANA—VIČ (Dravska)
Produktivna zadruga ljubljanskih mizarjev, r. z. z o. z., c. III. št. 3. Tel. 24-10.

MARIBOR (Dravska)
Klančnik Ivan, trgovina mizarskih izdelkov, Mejna ul. št. 6. Tel. 23-19. T. adr.: Klančnik.
Potočnik Ferdinand, Vinarska 29, 31. Tel. 22-76.

NIŠ (Moravska)
Andrejević i Jovanović, stolarska radionica. Gen. Lejšanina 25.
Veličković Vule, industrijsko preduzeće za preradu drva.

NOVA GRADIŠKA (Savska)
Novogradiška tvornica pokućstva Josip Kruljac i sinovi. Tel 16. T. adr.: Tvornica Kruljac.

NOVOGRADIŠKA TVORNICA POKUĆSTVA
Josip Kruljac i Sinovi
NOVA GRADIŠKA
Telefon 16
Brzojavi: **Tvornica Kruljac**

NOVI SAD (Dunavska)
»Domus«, tvornica nameštaja, Železnička 107. Tel. 23-32.
Dussinga Nikola nasl., fabrika nameštaja, Sokolska 3.
Karbiner T. i sinovi, strojarska stolarija, železnička 86. Tel. 26-61. T. adr.: Karbiner.
Letić Milan, stolarska radionica, Vojvode Miljanova 18. T. adr.: Letić.
Prvo srpsko stolarsko poduzeće »Miletić«, Bečejac Dušan, Kisački put 16.
Saratić Milan, industrija i trgovina nameštaja. Tel. 24-61.
Schönberger Leopold i drug, Kelčejeva 22. Tel. 26-33. T. adr.: Schönberger.

NOVI VRBAS (Dunavska)
Gajer Jakov i sinovi, tvornica nameštaja. Tel. 23. T. adr: Gajernameštaj.
Klepp David i sin, Igrač. i namešt. stolarije.

OSIJEK (Savska)
Božić I., trgovina namještaja, satova, slika, ogledala, sagova i zastora.
Grünhut Josip i sinovi, umjetnička stolarija, I. Vinkovačka 3. Tel. 1-41. T. adr.: Stolarija Grünhut.
Kaiser Rudolf, tvornica za mehaničko prerađivanje drva, I. Čepinska cesta 5. Tel. 2-90 i 7-07. T. adr.: Rudolf Kaiser.
Prva osječka stolarska zadruga, I. Franjina 6.
Tvornica pokućstva, vlasnik Dr. Heinrich Stein, Županijska 2. Tel. 2-29.

PODGORICA (Zetska)
Braća Stijović, trgovačko-industrijsko preduzeće, Marka Miljanova 7. Tel. 36 (Fabrika na Jabuci, pošta Kolašin).

RUMA (Dunavska)
Braća Weiss, fabrika nameštaja. Novo Vašarište 16a.

SARAJEVO (Drinska)
F. Greif, Kralja Petra 53. T. adr.: Stolar Greif.

POKUĆSTVO VLASTITE IZRADBE
F. GREIF
SARAJEVO
Kralja Petra ul. 53.

Vekić Petar, fabrika nameštaja, Kralja Petra 72. Tel. 8-12. T. adr.: Vekić. (Orijentalno pokućstvo).

MÖBELFABRIK
Petar Vekić
SARAJEVO
Kralja Petra 72
ooo
Erzeugt Möbel aller Art in moderner Ausführung, übernimmt Bautischlerarbeiten und verfertigt als Spezialität orientalische Möbel.
Prospekte auf Wunsch!

REMEC -- Co., Ljubljana, Kersnikova ul. br. 7
TVORNICA POKUĆSTVA IZ SAVIJENOG DRVA — INDUSTRIJA DRVA
Telef. int. **2266** ● Telegr. Inženjer Remec

Opreme za hotele, kafane, restaurante, urede, škole, sanatorije, kazališta, kinokazališta, etc.
Parketi.

Prešovani furniri za stolice.
Ukočeno drvo — (Sperholz)
Bogata zaliha tvrdog drva za stolare.
Građa.

SENTA (Dunavska)
Prva senćanska tvornica nameštaja Lev Aleksandar i Karlo.

Prva senčanska tvornica nameštaja
Lev Aleksandar i Karlo

Stolarsko zanatlijsko skladište.
Weiner Leopold, umetni stolar i stovarište nameštaja. T. adr.: Weiner nameštaj.

TVORNICA NAMEŠTAJA
Leopold Weiner
SENTA

Prvoklasna izradba specijalno luksuznog i običnog nameštaja po vrlo solidnim cenama sa garancijom.

SISAK (Savska)
Popović M., građevno poduzetništvo, paropilana, strojevna stolarija i bravarija. Tel.: poslovnica 1-02, kućni 1-00.

SKOPLJE (Vardarska)
Doroški Paja, stolar, Ulica 110. br. 60.
Sidić Nikola, stolar, Cara Dušana 126.
Toholj D. i Gavrilović B., industrija nameštaja, ul. Sv. Petka.

SLAVONSKA POŽEGA (Savska)
Stipanić Hinko nasljednik.

SLAVONSKI BROD (Savska)
Franke Franjo i sin.
Sidon Ignatz.

SODRAŽICA, ž. st. ORTNEK (Dravska)
Fajdiga Fran, stolarna in strugarna. T. adr.: Stolarna.

SOMBOR (Dunavska)
Šidjanski Sreten, stolar, Senćanski put 42.

SPLIT (Primorska)
Jakasović Kleme, Ćiril Metodova ul.
Jelaska Kajo i sin, Starčevićeva 5. Tel. 4-23.
Prva dalmatinska tvornica pokućstva, Josip Pijević, Marmontova 13. T. adr.: Pijević.

SREMSKA MITROVICA (Dunavska)
Borota Nikola, proizvodnja građevne i stolarske robe.

STARI BEČEJ (Dunavska)
Kiš Jovan, tvornica nameštaja.

STARI SIVAC (Dunavska)
Bozdokov Dušan, građevna stolarija ianameštaj. T. adr.: Bozdokovstolar.

STARI VRBAS (Dunavska)
Jung Danilo, stolarska radionica. T. adr.: Danilo Jung.

SUBOTICA (Dunavska)
Brauchler Jovana sin, Paje Kujundžića 74.
Fister Gustav ml., stolar, Gajeva 38.
Goldner braća, tvornica ormana za led, drvene i pločaste robe, Jugovićeva 20. Tel. 134. T. adr.: Braća Goldner.
Šipoša Karla sinovi, industrija i trgovina nameštaja, Oslobođenja 3.
Zanim Andrija, stolar, Ul. 13. novembra 13.

ŠMARTNO pri LITIJI (Dravska)
Izgoršek Franc, tovarna pohištva in stavbnih del ter elektrarna. T. adr.: Elektrarna. (Podružnica: Celje, Trbovlje, Stična).

ŠT. VID nad LJUBLJANO (Dravska)
Erman & Arhar, mizarstvo, Št. Vid nad Ljubljano. T. adr.: Erman.

TEHARJE pri CELJU, ž. st. ŠTORE (Dravska)
Tomšič Viktor ml. Tel. Štore 3. T. adr.: Stolarna, Teharje.

TRŽIČ (Dravska)
A. Amann, industrija nameštaja, Prediliška 1. Tel. 18. T. adr.: Amann.

VALJEVO (Drinska)
Milekić, Marošević i Gajić, stolarska fabrika.

VARAŽDIN (Savska)
Braća Košmerl, stolarna i skladište raznog pokućstva, Draškovićeva 8.
Grabušnik J., građevna stolarija i pokućstvo, Graberje 7.

VELIKA KIKINDA (Dunavska)
Hess Anton, tvornica nameštaja. Tel. 70.

VELIKI BEČKEREK (Dunavska)
Bence Anton i sin, tvornica nameštaja. Tel. 46, 2-65.
Melegi Pavle, tvornica nameštaja. Tel. 3-38.

VINKOVCI (Savska)
Križak i Kirst.

VRŠAC (Dunavska)
Petković Božidar, tvornica nameštaja.
Sladek Stevan, ml., tvornica nameštaja.
Stolarska proizvodna zadruga.
Tvornica mebla, Ferdinand K. Zoffman.

VUKOVAR (Savska)
Prva stolarska zadruga.

ZAGREB (Savska)
Blažeković Đuro, strojna stolarska radiona, Prilaz Baruna Filipovića 4. Tel. 47-15.

Bothe i Ehrmann d. d., tvornica pokućstva, Savska cesta 23-29. Tel. 31-14, 31-16, 20-56 i 53-74. Prodavaona: Ilica 23. Tel. 31-15. T. adr.: Bothehrmann. Podružnice: Beograd, Kr. Petra 16, Osijek, Kapucinska 16, Skoplje, Kr. Petra 53.
Gabron Ante, strojevna stolarija, Tratinska c. 29. Tel. 29-70.
»Javor« d. d., prije I. hrvatska stolarska i tapetarska udruga, Praška 10. Tel. 35-32. Tvornica: Paromlinska 67. Tel. 52-13. T. adr.: Javor d. d.
Kohn L., tvornica pokućstva, Ilica 42. Tel. 32-02. T. adr.: Conil.

Našička tvornica tanina i paropila d. d., Marulićev trg 18. Tel. 35-11. 35-12, 35-13, 59-28, 59-29, 69-38 i 69-39. T. adr.: Našical. Tvornice: Andrijevci Tel. 1, Đurđenovac i Ljeskovica. Tel. Našice 7, Begov Han (Žepče) Tel. 1. Gor. Podgradci Tel. Bos. Gradiška 28, Zavidovići Tel. 5. Novoselac - Križ Tel. Dugoselo 6. Donja Lendava Tel. 24.

Prva jugoslavenska stolarska zadruga, Ilica 235. Tel. 49-12.
»Societas« umjetna stolarija pokućstva i uredskog namještaja, Ilica 127. Tel. 47-20. T. adr.: Societas.
Stolarska i kolarska industrija d. d., Miramarska cesta 18. Tel. 24-26.

INDUSTRIJA DRVA — TVORNICA ZA PRERADU DRVA I STOLICA
INDUSTRIA DI LEGNO — FABRICA PER LA MANIPULATION E DI LEGNO ES SEDIE
HOLZINDUSTRIE — HOLZBEARBEITUNG UND STUHLFABRIK

Viktor Tomšič ml.

TEHARJE pri CELJU (Jugoslavija)

Želj. stanica — Bahnstation: **ŠTORE** — Telefon: **Štore 3** Telegramme: **Stolarna Teharje**

Proizvodi sve vrste drva, gradnje i pokućstva, izvozi plemenita i druge vrste drva (kuhana i nekuhana). Specijalna tvornica za proizvod stolica i drugih drvenih predmeta.

NAJVEĆI KAPACITET PROIZVODNJE!
ZAHTEVAJTE PONUDE!

Erzeugt alle Arten von Bau- und Möbelholz, Ausfuhr von Edel- und anderen Hartholzarten (gedämpft und ungedämpft), Spezialfabrikation von diversen Stühlen — Klapptischen und sonstigen Holzfabrikaten. Export nach allen Ländern.
GRÖSSTE LEISTUNGSFÄHIGKEIT
VERLANGET OFFERTE

ZAJEČAR (Moravska)
Talović Rade, modelo-stolar. 23-72.

ZGORNJA ŠIŠKA pri LJUBLJANI (Dravska)
Perko Matija, Celovška c. 121. Tel. 23-72.

NAMEŠTAJ IZ SAVIJENOG DRVETA

Meubles en bois courbé — Bugholzmöbel — Bentwood furniture — Mobili di legno curvato.

BOROVNICA (Dravska)
Kobi Anton. Tel. 6. T. adr.: Kobi Anton.

LESKOVAC (Vardarska)
Pjevač Sava, fabrika stolica.

LJUBLJANA (Dravska)
Remec Co., tovarna upognjenega pohištva, lesna industrija, Kersinkova 7. Tel. 22-66. T. adr.: Inženjer Remec.

OSIJEK (Savska)
Kaiser Rudolf, tvornica za mehaničko prerađivanje drva I. Čepinska 5. Tel. 2-90. T. adr.: Rudolf Kaiser.
Povischil Josip, tvornica masivnog i savijenog pokućstva i alata, I. Vinkovačka cesta 4. Tel. 1-73.

POLJČANE (Dravska)
Kobližek Anton. T. adr.: Kobližek.

SARAJEVO (Drinska)
Buttazzoni i Venturini d. d., stolarija, Vojvode Putnika 33. Tel. 61.

VARAŽDIN (Savska)
»Thonet - Mundus« jugoslavenska tvornica namještaja iz savijenog drveta d. d., Zagrebačka 29. Tel. 33. T. adr.: Thonet-Mundus.

ZBELOVO, pošta POLJČANE, ž. st. POLJČANE (Dravska)
Zelenka A. prej »Drava« tovarna za upognjeno pohištvo. T. adr.: Zelenka.

NAMEŠTAJ KANCELARIJSKI

Meubles pour bureaux — Büromöbel — Office furniture — Mobili d' ufficio.

BEOGRAD
Beogradska industrija umetničkog nameštaja, Cerska 72.
»Danica« stolarska industrija, Deligradska 31. Tel. 21-307.
Đukić S. Teodor, fabrika nameštaja i građevinske stolarije, Đurićeva ul. 26.
»Jugoslavija« prva stolarska industrija. Fabrika Albanska 19. Tel. 22-113. Stovarište Kn. Mihajlova 46. Tel. 20-436.
Pejaković Đorđe, stolarska fabrika, Koste Ginića 13. Tel. 25-680.
»Progres« a. d. mašinsko tehničko industrijsko preduzeće, Vojvode Mišića 12. Tel. 21-021, 25-965.
Sloboda Vitomir, spec. radionica za izradu štamparskih sanduka i regala, Mutapova 38.

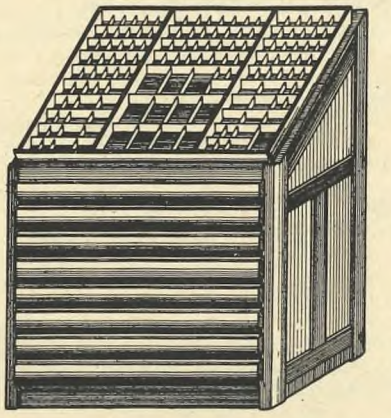

Spec. radionica za izradu štampar. sanduka (Schriftkasten) i regala

Vitomira Slobode

Beograd, Ul. Mutapova 38.

1896 OSNOVANA 1896

»Vujović« stolarska fabrika, Ivankovačka 20. Tel. 20-857.

DUBROVNIK (Zetska)
Križ Venćeslav. Tel. 31.
Mirko M. Zec. Tel. 78. T. adr.: Zec pokućstvo.

KLJUČ (Vrbaska)
Lastrić Andrija i Ivan, stolarija za gradnju i pokućstvo.

KOTOR (Zetska)
Šmidt Antun, tvornica pokućstva. Tel. 10.

LESKOVAC (Moravska)
Braća Stojanović, industrija drvenog nameštaja. Kralja Milana 35.

NOVA GRADIŠKA (Savska)
Novogradiška tvornica pokućstva, Kruljac Josip i sinovi. Tel. 16. T. adr.: Tvornica Kruljac.

NOVI SAD (Dunavska)
Saratlić Milan, industrija i trgovina nameštaja, Bana Dunjića ul. Tel. 24-61.

SARAJEVO (Drinska)
Bogdanović i drug, stolarija, Brankova 10. Tel. 6-81.
»Bosna« stolarska zadruga. Alajbegovića 2. Tel. 6-96.
Buttazzoni i Venturini d. d., stolarija, Vojvode Putnika 33. Tel. 61.
Lebar J., stolarija, Nazureva 4.
Mihalić Stjepan, stolarija, Wilsonovo šetalište. Tel. 3-84.
Poduzetništvo za gradnju i građevni materijal, August Braun d. d. Koševo 23. Tel. 1-20. T. adr.: Fabrika Braun.
Tabori August, stolarija, Jezero ul. 10. Tel. 2-31.
Taubman Josip, stolarija, Kralja Petra 68. Tel. 8-12.

SPLIT (Primorska)
Jakasović Kleme, Ćiril Metodova ul.
Jelaska Kajo i sin, Starčevićeva 5. Tel. 4-23.
Prva dalmatinska tvornica pokućstva, Josip Pijević, Solinska cesta. T. adr.: Pijević.

TRAVNIK (Primorska)
Harmandić Ibrahim, stolarija za gradnju i pokućstvo.

TREBINJE (Primorska)
Braća Zubčević, stolarija za gradnju i pokućstvo.

TRŽIČ (Dravska)
A. Amann, industrija nameštaja. Predilniška 1. Tel. 18. T. adr.: Amann.

Nikola Borota

Sremska Mitrovica

Fabrika nameštaja

Proizvodi specijalno spavaće sobe iz svih vrsta drveta

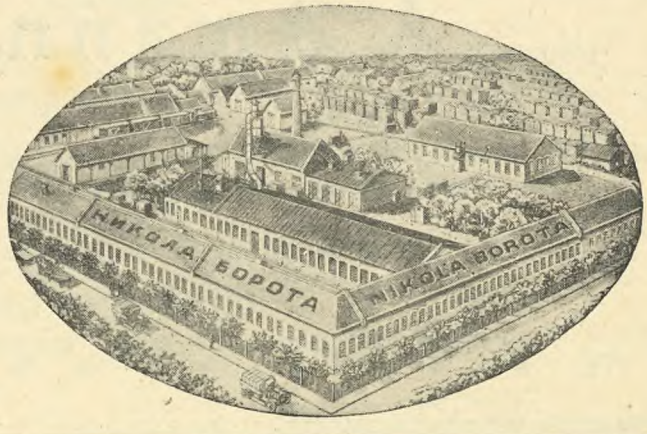

VARAŽDIN (Savska)
Thonet-Mundus jugoslavenska tvornica namještaja iz savijenog drveta d. d. Zagrebačka ul. 29. Tel. 33. T. adr.: Thonetmundus.

VELIKA KIKINDA (Dunavska)
Hess Anton, tvornica nameštaja. Tel. 70.

VELIKI BEČKEREK (Dunavska)
Bence Anton i sin, tvornica nameštaja. Tel. 46 i 2-65.
Melghi Pavle, tvornica nameštaja. Tel. 3-38.

VRŠAC (Dunavska)
Petković Božidar, tvornica nameštaja.
Sladek Stevan ml., tvornica nameštaja.
Stolarska proizvodna zadruga, tvornica nameštaja.
Tvornica mebla, Ferdinand K. Zoffman.

ZAGREB (Savska)
Blažekovič Đuro, strojno stolarska radionica. Prilaz bar. Filipovića 4. Tel. 47-15.
Bothe i Ehrmann d. d., tvornica pokućstva, Savska cesta 23, 39. Tel. 31-14, 31-16, 20-56 i 53-74. Prodavaona: Ilica 23. Tel. 31-15. T. adr.: Bothehrmann. Podružnice: Beograd, Kr. Petra 16; Osijek, Kapucinska 16; Skoplje, Kr. Petra 53.

»Chromos« d. d., tvornica grafičkih boja i ostalih potrepština, Frankopanska 12. Tel. 59-55 i 35-33. T. adr.: Chromos, (drveni nameštaj za tiskare).

Kohn L. tvornica pokućstva. Ilica 42. Tel. 32-02. T. adr.: Conil.
»Matador« trgovina uredskog namještaja, blagajna i pisaćih strojeva, Ilica 5. Tel. 40-09. T. adr.: Matador.
»Pitagora«, tvornica drvene robe, pisarničkih i risaćih potrepština, V. Lederer, Boškovićeva ul. 21, Tel. 54-74. T. adr.: Pitagora. (Tvornica Karlovac. Tel. 15)

Prva jugoslavenska stolarska zadruga, Ilica 235. Tel. 49-12.
»Societas« umjetna stolarija pokućstva i uredskog namještaja, Ilica 127. Tel. 47-20. T. adr.: Societas.
Stolarska i kolarska industrija d. d., Miramarska cesta 18. Tel. 24-26.

NAMEŠTAJ PLETENI

Meubles en osier — Korbmöbel — Wickerware furniture — Mobili lavorati di canna

APATIN (Dunavska)
Apatinska košaračka industrija d. d Tel. 48.
Gass Josif, radionica za izradu nameštaja iz trske, vrtnog nameštaja i korparske robe. T. adr.: Gasskorpar.

BAGRDAN (Moravska)
»Balon« Braća S. Ristić, pletarsko-korparska radionica. Tel. 1. T. adr.: Balon. Knjigovodstvo u Jagodini, Željeznička 1. Tel. 26. T. adr.: Bagrdanci.

DUBROVNIK (Zetska)
Šaut Franjo.

GORJE pri BLEDU (Dravska)
Lesna industrija »Vintgar«, družba z o. z. Tel. 5. T. adr.: Vintgar.

JAGODINA (Moravska)
Pletarsko-korparska fabrika Jagodinske štedionice. Tel. 38. T. adr.: Štedionica Jagodina.

JURKLOŠTER (Dravska)
Tovarna lesnih izdelkov Falter — Jurklošter. Tel. Rimske Toplice 2. T. adr.: Tovarnales Rimske Toplice. (Podruž.: London).

OPUZEN (Primorska)
Državna pletarska škola.
Neretvanska pletarska zadruga.

PTUJ (Dravska)
Pletarna v Ptuju, Slovenija, r. z. z o. z. Tel. 56. T. adr.: Pletarna.

RADOVLJICA (Dravska)
Državna učna delavnica za košarstvo kr. Jugoslavije. T. adr.: Državna pletarna.
Patik Fani, košarstvo in suha roba. Prodajalna Ljubljana, Miklošičeva c. 30).

VARAŽDIN (Savska)
Košaračka industrija d. d., Međi. murska c. 6. Tel. 1-61. T. adr.: Košaračka.

ZAGREB (Savska)
Vižintin Željko, proizvod pletenog pokućstva i košara, Nova cesta 20 (iza Kolodvora Sava).

NAPRAVE ZA SORTIRANJE JABUKA I KRUMPIRA

Trieurs pour pommes et pommes de terre — Sortiermaschinen für Aepfel und Erdäpfel — Sorting machines f. apples and potatoes — Macchine per selezionamento di mela e patate

SLOV. BISTRICA (Dravska)
Lesna in gospodarska zadruga, r. z. z o. z. v Slov. Bistrici. Tel. —.— T. adr.: Gospodarska zadruga.

OBODI ZA SITA.

Bois p. tamis — Siebreifen — Wood for sieves — Cerchi per vagli.

RIBNICA NA DOL. (Dravska)
Zveza lesnih domačih obrti v Ribnici, r. z. z o. z. T. adr.: Zveza lesnih domačih obrti v Ribnici (Radionice: Sv. Gregor, Sodražica in Ribnica na Dol.)

SARAJEVO (Drinska)
Prva b. h. tvornica sita, rešeta i oboda, F. Sopianac i sin, Skenderija ul. 24. Tel. 1-97.

SODRAŽICA (Dravska)
Ivanc Evgen, tvornica žičnih in lesnih izdelkov. T. adr.: Ivanc.

OBRUČI ZA BAČVE I SANDUKE

Cerceaux p. tonneaux et caisses — Holzreifen für Fässer und Kisten — Wooden hoops for casks and packingcases — Cerchi per botti e casse

UNEC, pošta RAKEK, žel. st. RAKEK (Dravska)
Urbas Ivan. T. adr.: Urbas Ivan.

OKVIRI

Cadres en bois — Holzrahmen — Wooden frames — Cornici di legno

BEOGRAD
Petrović Bogoljub, fabrika lajsni i ramova, Kraljice Natalije 41. Tel. 23-736.

RAVNA GORA (Savska)
Ravnagorska drvna industrija A. Deutsch. T. adr.: Radin.

RUŠE (Dravska)
Glaser Viktor. Tel. 4. T. adr.: Glaser Viktor.

A. Amann, Tržić

Fabrika nameštaja

NAMEŠTAJ I UNUTARNJE OPREME: od jednostavnih do najraskošnijih uređaja za stanove, vile, hotele, kafane, restoracije, sve vrste kancelarija i trgovačkih kuća.

ooo

Vlastite radionice za kiparske i tapetarske radnje.

Građevna stolarija

prozori svih vrsta, unutrašnja i vanjska vrata, portali, stube i t.d.

I-a. REFERENCE — UMERENE CENE.

SMEDEREVSKA PALANKA (Dunavska)
Stolarsko preduzeće »Šumadija« Braća Lukić. T. adr.: Šumadija Pr. Palanka.

SOMBOR (Dunavska)
Stanišić Milan i sinovi, staklarska radionica, Radišićeva 10. Tel. 18.

SUBOTICA (Dunavska)
Bachinger Fr. udova, radionica okvira, Bene Sudarevićeva 46.

VIROVITICA (Savska)
Chrumka Stjepan, prva virovitička radiona ogledala. T. adr.: Chrumka.

ZAGREB (Savska)
Blažeković Đuro, strojno stolarska radiona Prilaz bar. Filipovića 4. Tel. 47-15.
Hartl Ivan, trgovina i produkcija drva, Radnička 30. Tel. 52-97.
Kaplan Josip, I. jugoslavenska tvornica slika okvira i letvica za okvire, Pavla Radića ul. 7. Zakmardijeve stube 4. Tel. 32-42. T. adr.: Josip Kaplan.
Pasarić R., trgovina stakla i porculana, Ilica 37. Tel. 56-13, Ilica 5. 74-42. T. adr.: Staklana Pasarić.

ORMARI ZA LED

Glacières — Eiskästen — Ice boxes — Ghiacciai

BEOGRAD
»Danica« stolarska industrija, Deligradska 31. Tel. 21-307.

LJUBLJANA (Dravska)
Jugotehna, družba z o. z., Gosposvetska c. 1—3. Tel. 20-80, 29-16. T. adr.: Frigidaire. Podružnice: Zagreb, Beograd, Split.

SOMBOR (Dunavska)
Milošević Veljko, limarska radionica, Zlatna greda 2. T. adr.: Milošević.

SUBOTICA (Dunavska)
Goldner braća, tvornica ormana za led, drvene i pločaste robe, Jugovićeva 20. Tel. 134. T. adr.: Braća Goldner.

ZAGREB (Savska)
»Javor« d. d., tvornica pokućstva, Praška 10. Tel. 35-32. Tvornica Paronelinska 67. Tel. 52-13. T. adr.: Javor d. d.
Tvornica ormana za led, M. Trstenjak, Jukićeva 16. Tel. 64-05. T. adr.: Trstenjak.

ORUĐE DRVENO ZA POLJOPRIVREDU I ZANAT

Outils pour agriculteurs et artisans — Landwirt. Holzgeräte und Holzwerkzeug für Gewerbe — Wooden implements for agriculture and crafts — Arnesi di legno per agricoltori ed artigiani

OSIJEK (Savska)
Povischil Josip, parna pilana i tvornica savijenog i masivnog pokućstva i alata, Vinkovička c. 4. Tel. 1-73. T. adr.: Povischil.

TUZLA (Drinska)
Stajčić Mirko, pilana. Tel. 21.

PARKETI

Parquets — Parkettböden — Parquet flooring — Parchetti.

BELIŠĆE (Savska)
Gutmann S. H. dioničarsko društvo, Tel. Valpovo 5. T. adr.: Gutmann.

BEOGRAD
Prva beogradska fabrika parketa, Kr. Marije ul. 93.

ČRNOMELJ (Dravska)
»Zora« lesna industrijska družba in tovarna lesenih žebljev, družba z o. z. v Črnomelju. Tel. 4. T. adr.: Zora.

DUBICA BOSANSKA (Vrbaska)
»Mošćanica«, šumsko industrijsko preduzeće, Vladimir Malić. Tel. 10. T. adr.: Mošćanica.

KARLOVAC (Savska)
Rendeli Josip, veletrgovina građevnog materijala, industrija cementne robe, tvornica parketa i drvene robe. Tel. 35 i 88. T .adr.: Rendelijos.
Tvornica parketa i pilana d. d., Mihanovićeva 17. Tel. 1-44. T. adr.: Parkete.

LJUBLJANA (Dravska)
Heinrihar F., lesna industrijska d. d., Gosposvetska c. 13. Tel. 25-65. T. adr.: Heinrihar. (Tvornice Škofja Loka. Tel. 16. Kranj. Tel. 14. Kokra pri Kranju).
Lavrenčič & Co. industrijska in trgovska družba z o. z., Vošnjakova ul. 16. Tel. 23-47 i 25-79.
Remec Co., tovarna upognjenega pohištva, lesna industrija, Kersnikova 7. Tel. 22-66. T. adr.: Inženjer Remec.
Šiška Ivan, Metelkova ul. 4. Tel. 22-44. T. adr.: Ivan Šiška.

MARIBOR (Dravska)
Potočnik Ferdinand, Vinarska 29, 31. Tel. 22-76.

NOVI SAD (Dunavska)
Štajner i Drvarsko industrijsko d. d. Veliki Liman. Tel. 23-60, 22-08. T. adr.: Strugara.

NOVI VRBAS (Dunavska)
Klepp David i sin, građ. i namešt. stolarija.

OSIJEK (Savska)
»Normanci« d. d. za industriju drva, Tel. 46. T. adr.: Normanci (fabrika Normanci, pošta Koška).

SARAJEVO (Drinska)
Buttazzoni i Venturini d. d. Vojvode Putnika ul. 33. Tel. 61.

SISAK (Savska)
Popović M., građevno poduzetništvo, paropilana, strojevna stolarija i bravarija. Tel. poslovnica: 1-02, kućni: 1-00.

STIČNA (Dravska)
Koščak & Trost, družba z o. z. T. adr.: Parguet.

SV. PETER V SAV. DOL. (Dravska)
Tovarna parketov in lesne volne Kossär I. T. adr.: Tovarna parketov.

UŽICE (Drinska)
Šajot Josip i Popović Đorđe, fabrika parketa, Prote Đurića ul. Tel. 2. T. adr.: Šajot i Popović.

VERD, pošta i žel. st. VRHNIKA (Dravska)
Kotnik Franz. Tel. 3. T. adr.: Kotnik.

ZAGREB (Savska)
D. d. za eksploataciju drva, Trg Kralja Petra 3. Tel. 36-34 i 36-32. T. adr.: Exploitat.
»Dom« d. d., za drvene gradnje, Kustošija 2. Tel. 44-62. T. adr.: Dom
Našička tvornica tanina i paropila d. d., Marulićev trg 18. Tel. 35-11, 35-12, 35-13, 59-28, 59-29, 69-38 i 69-39. T. adr.: Našical. Tvornice i pilane: Andrijevci Tel. 1, Đurđenovac i Ljeskovica. Tel. Našice 7, Begov Han (Žepče) Tel. 1, Gor. Podgradci Tel. Bos. Gradiška 28, Zavidovići Tel. 5, Novoselac-Križ. Tel. Dugoselo 6, Donja Lendava Tel. 24.
»Slavonija« društvo na dionice za industriju drva, Savska cesta 25. Tel. 31-14, 20-56, 31-16 i 53-74. T. adr.: Slavonija. Pilane: Slav. Brod i Draganići.
Tvornica parketa i paropila d. d., Vodovodna 15. Tel. 34-67. T. adr.: Parketnica.

PERNICE

Etuis à plumes — Federschachteln — Pen-cases — Pennaioli.

SLOVENJGRADEC (Dravska)
Mikolić Ivan. T. adr.: Ivan Mikolić. (Tvornice: Slovenjgradec—Legen).

ZAGREB (Savska)
Penkala tvornice d. d. Branimirova 34. Tel. 36-12, 36-13. T. adr.: Penkalas.

PETE DRVENE

Talons en bois — Schuhabsätze aus Holz — Wooden heels — Tacchi di legno.

NOVI SAD (Dunavska)
Bjelić D. i komp., fabrika drvenih izrada, Sremska ul.
»Koketa«, fabrika drvenih potpetica, kajišnih točkova i drvenih sanduka, Kneza Miloša 43. T. adr.: Koketa.

RADEČE pri ZIDANEM MOSTU (Dravska)
»Peta«, družba z o. z. Tel. 5. T. adr.: Peta.

RIMSKE TOPLICE (Dravska)
Prva jugoslovanska tovarna za podpetnike in druge lesne izdelke, družba z o. z. Tel. 2. T. adr.: Podpetniki.

ZAJEČAR (Moravska)
Industrijsko trgovačko komanditno društvo, fabrika drvenih potpetica. Tel. 29. T. adr.: Štiklara.

PILANE

Scieries — Sägewerke — Sawing and planing mills — Segherie.

APATIN (Dunavska)
Električna pilana d. d., Tel. 1.

ARJA VAS, pošta i žel. st. PETROVČE (Dravska)
Jeschounig Hans inž. Tel. Celje 55. T. adr.: Jeschounig.

BADOVINAC (Drinska)
Delić i Gucanić, strugara.

BAJ. BAŠTA (Drinska)
Jovanović Jovan, parna strugara i mlin.

BANJA KOVILJAČA (Drinska)
»Mačva« industrijsko preduzeće, strugara, mlin i električna centrala.

BANJA LUKA (Vrbaska)
Babić, industrija drveta d. d. T. adr.: Babićdrvo.
Bosansko d. d. za iskorišćivanje drveta i pogon parnih pilana. Tel. 58. T. adr.: Bosnabois.

BELA CRKVA (Dunavska)
Boboronia A. naslednici Braća Georgijević, parna pilana. Tel. 19.

BELCA, pošta MOJSTRANA (Dravska)
»Belca« lesna industrijska družba z o. z. T. adr.: Belca.

BELIŠĆE (Savska)
Gutmann S. H. dioničarsko društvo, Tel. Valpovo 5. T. adr.: Gutmann.

BEOGRAD
Akcionarsko društvo za eksploataciju šuma, Kn. Mihajlova ul. Beogradska banka »Merkur«. Tel. 20-720. (Preduzeće u Kragujevcu).
»Breval« šumska industrija, Cara Uroša 34 (Preduzeće u Pasuljanskim Livadama kod Paraćina).
»Makiš« strugara Trgovačko-industrijske banke, Karađorđeva 63. Tel. 26-627. T. adr.: Makiš. (Preduzeće u Makišu kod Beograda. Tel. 26-816).
Parna strugara Prometne banke. Tel. 26-717.
»Vao« Turudić i komp., industrijsko tehničko preduzeće Zorina 85. Tel. 23-558 (Preduzeće u Mokroj Gori).

BJELOVAR (Savska)
»Bilo«, industrija drva.
Drašković Ivan, parna pilana i industrija drva. Tel. 57. T. adr.: Drašković.

BLAŽUJ (Sarajevo, Drinska)
Benc Erke, parna pilana.

BLED, žel. st. LESCE—BLED (Dravska)
Gogala M., mizarstvo in lesna trgovina. Tel. 52. T. adr.: Gogala mizarstvo.

BOBOVK pri KRANJU, pošta KRANJ (Dravska)
Zabret in sinova, družba z o. z. Tel. 59.

BOH. BISTRICA (Dravska)
Heinrihar Ivan.

BOLJEVAC (Moravska)
Despotović Milojko, parna strugara, mlin i vlačara.

BOROVNICA (Dravska)
Kobi Anton. Tel. 6. T. adr.: Kobi Anton.
Majaron I. Tel. 3. T. adr.: Majaron.
Petrić Ivan. Tel. 5. T. adr.: Petrić. Filijale: Preserje, Begunje pri Cerknici).

BOSANSKO PETROVO SELO (Tuzla, Drinska)
»Jadrina« d. d., pilana. Tel. 2. T. adr.: Jadrina.

BOŠTANJ OB SAVI, žel. st. SEVNICA (Dravska)
Graščina Boštanj. Tel. 10, 12. T. adr.: Jakil Sevnica.

BREG, pošta BOROVNICA (Dravska)
Švigelj Franjo, lesna industrija in parna žaga. Tel. 4. T. adr.: Švigelj.

BREZNO OB DRAVI, žel. st. BREZNO —RIBNICA (Dravska)
Germuth Franc, T.adr.: Germuth.

BUGOJNO (Primorska)
Tadić Anto, pilana.

BUKOVA GLAVA (Vardarska)
»Bumig«, šumsko preduzeće za preradu drva.

BUSOVAČA (Fojnica, Drinska)
Ivanišević Risto, pilana.

CELJE (Dravska)
Borlak Štefan, parna žaga v Št. Jurju ob južni železnici, Celje, Razlagova 11. Tel. 1-55. T. adr.: Borlak. (Filijale: Zreče, Oplotnica).
Prva jugoslovanska lesna industrija, družba z o. z., Zavodna 47. Tel. 19. T. adr.: Jugoles. (Filijala: Zabukovca pri Grižah).
Sodin Blaž, Mariborska 3. Tel. 49. T. adr.: Sodin.

CERKNICA, žel. st. RAKEK (Dravska)
Šerko Fr. in sin poprej Adolf Obreza.

CRVENKA (Dunavska)
Beć Jovan i sinovi.

ČAČAK (Drinska)
»Morava« akcionarsko društvo, parna strugara.

ČAJNIČE (Drinska)
Davidović Nedeljko, pilana.
Davidović Samuilo, pilana.
Petronić Velimir i drug, pilana. T. adr.: Paropilana.

ČAZMA (Savska)
Jurinac Franjo.

ČELINAC (Kotor Varoš, Vrbaska)
Malinović N., pilana.

ČRNA pri PREVALJAH (Dravska)
Lesnoindustrijska zadruga, r. z. z o. z. T. adr.: Lesna.

ČRNOMELJ (Dravska)
»Jugoles« lesna industrija, družba z o. z. v Črnomlju. Tel. 3. T. adr.: Jugoles.
»Zora« lesna industrijska družba in tovarna lesnih žebljev, družba z o. z. v Črnomlju. Tel. 4. T. adr.: Zora.

DEBELICA (Moravska)
Božinović Nikola i sinovi, strugara, mlin i vlačara.

DELNICE (Savska)
Finger Josip, industrija drvenih proizvoda.
Majnarić Ivan, industrija i trgovina građevnim i gorivnim drvom. T. adr.: Pilana Majnarić.

DERVENTA (Vrbaska)
Gvozdarević Aleksandar, pilana. Tel. 2.
Pavlica Ranko, proizvod telegrafskih stupova.

DIVCI (Drinska)
Parna strugara stanice Divci.

DOBROVA, pošta MISLINJE, žel. st. DOVŽE (Dravska)
Čas Franc. T. adr.: Čas.

DOBRUN (Višegrad, Drinska)
Angjić Vasilije, pilana.
Popović Vladimir, pilana.

Rezervirano za
Prvu jugoslovansku lesnu industrijo
družba z o. z.
CELJE (Dravska banovina)

DOLENJA VAS, pošta CERKNICA, žel. st. RAKEK (Dravska)
Milavec Anton. T. adr.: Milavac Anton.

DOLENJI LOGATEC, žel. st. LOGATEC (Dravska)
Furlan Ivan. T. adr.: Furlan Logatec.
Maček-Hren. Tel. 10. T. adr.: Mlin.

DOMŽALE (Dravska)
Rus Jos. J. in drug. T. adr.: Rus.

DONJE PAZARIŠTE (Savska)
Biškupović Ivan, parna pilana i mlin

DONJI VAKUF (Bugojno, Primorska)
Fratelli Pansini, pilana.

DOSLOVČE, pošta ŽIROVNICA (Dravska)
Papler Franc.

DOVJE, pošta MOJSTRANA, žel. st DOVJE—MOJSTRANA (Dravska)
Zupan Josip. T. adr.: Zupan.

DRAGOSINCI (Moravska)
Petrović Miljko, strugara.

DREŽNICA (Savska)
Tatalović i Maravić, parna pilana i mlin.

DRVAR (Bosanski Petrovac, Vrbaska)
Mandić Milan, pilana. Tel. 11.

DUBICA BOSANSKA (Vrbaska)
»Mošćanica« šumsko industrijsko preduzeće, Vladimir Malić. Tel. 10. T. adr.: Mošćanica.

DUBRAVA kod GRADECA (Savska)
Donnera M. sinovi, mlin, ciglana i pilana. Tel. 4, stan 6.

DUDOVICA (Dunavska)
Lukić Svetozar, strugara i mlin.

ĐULAVES (Savska)
Stern David. Tel. 2.

ĐURĐEVAC (Savska)
Braunov paromlin d. d. Tel. 4. T adr.: Braun.
Podravina paromlin, Svedek i drugovi. Tel. 7. T. adr.: Podravina mlin.

FARNA VAS, pošta PREVALJE (Dravska)
»Korotan« lesna industrijska d. d. Tel. 3. T. adr.: Korotan.

FOČA (Zetska)
Jeremić Vasilije, pilana.
Pilav Sulejman, pilana.
Stajčić Risto, pilana.
Sunarić Vasilije, pilana.
Vuković Vlado, pilana.

FOJNICA (Drinska)
Čohadžić Hašim, pilana.
Franjevački samostan, pilana.
»Inać« šumska industrija d. d. T. adr.: Inać.
Neadauer Ana, pilana.
Saliagić Edhemaga, pilana.

FUŽINE (Savska)
Šverljuga Vinko, parna pilana. T. adr.: Šverljuga.

GAJ (Savska)
Horvat I. izvoz drva, parna pilana.

GEROVO (Savska)
Lesna industrija Dr. Kalman pl. Ghyczy. Paropile: Gerovo i Lividraga.

GLAMOČ (Vrbaska)
Krstanovića Jove naslednici, pilana.
Tadić Pero, pilana.

GORENJA STRAŽA pri NOVEM MESTU, žel. st. STRAŽA—TOPLICE (Dravska)
Pavlin Leo, parna žaga in lesna trgovina. Tel. 2. T. adr.: Lepa.

GORJE pri BLEDU, žel. st. BLED—JEZERO (Dravska)
»Vintgar« lesna industrija, družba z o. z. Tel. 5. T. adr.: Vintgar.

GORNJA RADGONA (Dravska)
Lesna industrija in trgovina, družba z o. z. Gornja Radgona. Tel. 3. T. adr.: Lesind.

GOTOVLJE, pošta ŽALEC (Dravska)
Jošt M., lesna industrija in trgovina. T. adr.: Jošt.

GRAČANICA (Vrbaska)
Lukić Todor, pilana.

GRADAC kod RAŠKE (Zetska)
Kursulić Ljuba i sin, strugara.

GRADEC—LITIJA (Dravska)
Samsa Boris, parna žaga in lesna industrija. T. adr.: Samsa Boris.

GRADIŠKA BOSANSKA (Vrbaska)
Prica Božidar, pilana.

GRUBIŠNOPOLJE (Savska)
Paromlin, kružne peći i pilana, Josip Novak. Tel. 2. T. adr.: Paromlin.

HADŽIĆI (Sarajevo, Drinska)
Finci Šabetaj, A. pilana.
Kašiković N. i J., pilana.
Nanić Braća, pilana.

HAN-ČAĐAVICA, pošta MRKONJIĆ GRAD (Vrbaska)
Parna pilana D. W. Ten Hove.

HERCEGOVAC kod BJELOVARA (Savska)
Dioničko društvo za trgovinu i industriju. Tel. 3. T. adr.: Paromlin.

HOČE pri MARIBORU (Dravska)
Rütgers Guido, umetnik dr. Hugo Schmook, podjetje za impregniranje lesa in lesno pokladanje. Tel. Maribor 21-42. T. adr.: Rütgers Maribor.

ILIDŽA (Sarajevo, Drinska)
Lehra Antona nasl., pilana.

JABLANAC (Savska)
Balen Nikola, pilana i mlin na parni i motorni pogon.

JAJCE (Vrbaska)
Bosansko d. d. za elektrinu, pilana. Tel. 2.
Pleše Josip, pilana.
»Pliva«, industrija drveta.
Šejat Stjepan, pilana.

JANJA (Bijeljina, Drinska)
Cukman Marko, pilana.

JASENAK, pošta OGULIN (Savska)
Mamula Ivo, industrija i trgovina drva. T. adr.: Pilana Mamula, Ogulin—Jasenak.

JESENICE na GOR. (Dravska)
Schrey Al. Tel. 9. T. adr.: Schrey.

JEZERANE (Savska)
Vuković i drug, industrija drva i trgovina lijesom. T. adr.: Vuković i drug.

JURKLOŠTER, žel. st. RIMSKE TOPLICE (Dravska)
Tovarna lesnih izdelkov Falter — Jurklošter. Tel. Rimske Toplice 2. T. adr.: Tovarnales Rimske Toplice.

KADINA LUKA (Drinska)
Prva parna strugara Kadina Luka Valjevske trgovačke banke.

KALINOVIK (Foča, Drinska)
Ždralo Todor i Risto, pilana.

KAMNIK (Dravska)
Lesna industrija meščanske korporacije v Kamniku. T. adr.: Korporacija.
Lesna industrija parna žaga, družba z o. z. T. adr.: Parna žaga.

KARLOVAC (Savska)
Impregnacija drva, električna pilana i mlin d. d., Banija. Tel. 1-23. Centrala: Zagreb, Marulićev trg 18. Tel. 35-11, 35-12, 35-13. T. adr.: Impregnacija Zagreb.
Prva jugoslavenska tvornica drvenih prešanih čepova.
Rendeli Josip, veletrgovina građevnog materijala, industrija cementne robe, tvornica parketa i drvene robe. Tel. 35 i 88. T. adr.: Rendelijos.
Tvornica parketa i pilana d. d. Mihanovićeva ul. 17. Tel. 1-44. T. adr.: Parkete.

KLENAK (Zetska)
Parna pilana. Tel. 5. T. adr.: Pilana.

KLJUČ (Vrbaska)
»Sana«, šumska industrija d. d.

KOCELJEVO (Drinska)
Jedinak Jovo, parna strugara i mlin.

KOČEVJE (Dravska)
Lesna industrija, družba z o. z. Tel. 2. T. adr.: Lesna.
Zurl & Co., družba z o. z. Borovec. T adr.: Zurl.

KOKRA na GOR. (Dravska)
»Jezersko« lesna industrijska in trgovska družba z o. z. Tel. 3.

KOLOVEC, pošta RADOMLJE, žel. st. JARŠE—MENGEŠ (Dravska)
Stare Feliks, grajska kolovška lesna industrija. Tel. 8. T. adr.: Stare Domžale.

KOPRIVNICA (Savska)
Horvat Willi, industrija drva.

KOPRIVNIK pri KOČEVJU, žel. st. KOČEVJE (Dravska)
»Lušin« lesna industrija in trgovina. T. adr.: Lušin.

KOSEZE, pošta LJUBLJANA VII, žel. st. LJUBLJANA (Dravska)
Peterca Jožef. Tel. 30-05. T. adr.: Peterca.

KOTORIBA (Savska)
Rado braća, eksploatacija drva. Tel. 4.

KOVAČICA (Dunavska)
Bireš Jovan, parna pilana i drvara. Tel. 3.

KOZARAC (Prijedor, Vrbaska)
Alagić Milan, šumska industrija.
Dobričić M. Rad., šumska industrija.

KOZJE, žel. st. RAJHENBURG (Dravska)
Kobi Vladimir. T. adr.: Kobi.

KRALJEVO (Moravska)
Milenković i Cvetković, strugara na Goču.
Radosavljević Milan, strugara na Goču.
Savić Momir, strugara na Goču.

KRANJ (Dravska)
Polak Julij in drugovi, strojno mizarstvo, družba z o. z. T. adr.: Mz. Polak.

KRANJSKA GORA (Dravska)
Černe I. T. adr.: Černe.

KRAPINA (Savska)
Lovrec Rudolf, trgovina brašnom i žitaricama, pilana i prodaja svakovrsne drvene građe. T. adr.: Lovrec.

KREPOLJIN (Moravska)
Miljković Nenad, strugara i mlin.

KRIŽEVCI (Savska)
Schwarz Hinko i sinovi, i. križevački paromlin na valjke i paropila. Tel. 16. T. adr.: Paromlin.

KROPA (Dravska)
Ažman Ignacij, lesna industrija in trgovina z lesom. T. adr.: Ažman.

KRUPA BOSANSKA (Vrbaska)
Jovanović Milan, pilana. Tel. 4.
Jugoslavensko d. d. za trgovinu drva. Tel. 15. T. adr.: Holzactie. (Centrala: Zagreb, Kraljice Marije 27.)
Radošević Vaso, pilana.

KRUŠEVAC (Moravska)
Jeličić C. Božidar, parna strugara na Kopaoniku.

Jovanović Dragutin, industrijsko preduzeće »Željin« parna strugara u Rogavčini, centrala i stovarište u Kruševcu.

KUPCI (Moravska)
Braća Savić, strugara i mlin.

KUPJAK, pošta SKRAD (Savska)
Mance Josip, elektropilana i trgovina lijesom.

KUSJAK (Moravska)
Stojković Živko, parna strugara, mlin i vlačara.

LAJKOVAC (Drinska)
Leksandrić Periša, strugara i mlin.

LANCOVO, pošta RADOVLJICA (Dravska)
Remec F., tovarna lesnih izdelkov. T. adr.: Remec.
Zupanc, lesna trgovina in industrija. T. adr.: Zupanc.

LANIŠČE, pošta i žel. st. ŠKOFLJICA (Dravska)
Martinec Franc.

LAPOVO (Dunavska)
»Sretenovo« strugara Kragujevačke okružne banke.

LAVA pri CELJU, pošta CELJE (Dravska)
Kukovec Vinko. Tel. 2-42. T. adr.: Vinko Kukovec.

LEBANE (Vardarska)
Pejić Mihajlo, parna strugara na Crnom Vrhu.

LESKOVAC (Vardarska)
»Jugoslavija« parna strugara, Vašarište. Tel. 40. T. adr.: Strugara Jugoslavija.
Popović P. Kosta, parna strugara.

LIČKO LEŠĆE (Savska)
Bogdanić Ilija, pilana. Tel. 3. T. adr.: Bogdanić.
Industrijsko preduzeće »Lid«, ing Jerbić i Rašić. T. adr.: Lid.

LITIJA (Dravska)
Kunstler Franc, parna žaga in Mizarstvo. T. adr.: Kunstler.

LOKA pri ŽUSMU, žel. st. MESTINJE (Dravska)
Prva jugoslovanska tovarna kopit in drugih lesnih izdelkov, Loka pri Žusmu. T. adr.: Tovarna Žusem—Pristava. (Filijala: Mestinje)

LOKVE (Savska)
Braća Grgurić, parna pilana. Tel. 5. T. adr.: Braća Grgurić.
Dimitrijević D. Dragoljub, parna pilana. Tel. 2.
Grgurić Bartol st. industrijalac i trgovac drvom. Tel. 6. T. adr.: Grgurić st. Skladište Sušak, pošt. pret. 164.
Pleše Ivan i drug, parna pilana i mlin. Tel. 4.

LOŠKA GORA, pošta ZREČE (Dravska)
Grundner M. Tel. 3. T. adr.: Grundner.

LOŠKI POTOK, žel. st. RAKEK (Dravska)
Rus Ivan. Tel. 2. T. adr.: Rus.

LOZNICA (Drinska)
Urošević Andreja, parna strugara i mlin.

LUŠCI-PALANKA (Sanski Most, Vrbaska)
»Zora«, šumsko preduzeće za preradu i eksport svih vrsta drveta.

LUŽANI (Prnjavor, Vrbaska)
Hartman Mihajlo, pilana.

LJUBIĆ-ČAČAK (Drinska)
Mišović Nikola, preduzeće za preradu drveta.

LJUBLJANA (Dravska)
Arbor lesna trgovska in industrijska družba v Ljubljani, Dunajska c. 50. Tel. 25-46. T. adr.: Arbor.
Boucon And., Sredina 18. T. adr. Boucon.
»Gorjanci« parna žaga, družba z o. z. v Ljubljani, Metelkova 4.
Kobi Srečko, Ižanska c. 2. Tel. 25-40. T. adr.: Kobi Ljubljana Ižanska. (Filijale: Maribor, Cankarjeva 1. Tel. 21-98., Breg-Borovnica. Tel. 2).
Kobi & Meden, lesna trgovska in industrijska družba z o. z., Gosposvetska c. 4. Tel. 28-40. T adr:. Kobi-Meden.
Kregar Josip, Kodeljevo 19. Tel. 26-96. T. adr.: Kregar tesarski mojster.
Miklič Franc, Slomškova ul. 5. Tel 27-37. T. adr.: Miklič.
»Novobor« splošna industrijska d. d., Kralja Petra trg 2/I. Tel. 21-18.
Ogorelec Ivan & Co. lesna industrija in trgovina, družba z o. z.
Ravnikar Fran, Linhartova ul. 25. Tel. 24-15. T. adr.: Ravnikar.
Remec Co., tovarna upognjenega pohištva, lesna industrija, Kersnikova 7. Tel. 22-66. T. adr.: Inženjer Remec.
Rus Franc, Prule 17.
»Slograd« slov. gradbena in industrijska d. d., Dunajska c. 31. Tel. 21-80 in 28-80. T. adr.: Slograd.
Steiner L. K. & Ko., d. z o. z. splošno tesarstvo in lesna industrija Opekarska c. 31. Tel. 32-55.
Šiška Ivan, Metelkova 4. Tel. 22-44. T. adr.: Ivan Šiška.
Šumi Fr. & Co., lesna industrijska in trgovska družba z o. z., Miklošičeva c. 14. Tel. 25-81. T. adr. Šumico.
Šuštar Fran, Dolenjska c. 12. Tel. 24-24. T. adr.: Šuštar lesotržec.

LJUBNO (Dravska)
Tevž Ante.

LJUTOMER (Dravska)
Petschar Leopold. T. adr.: Petschar.
Semlitsch Math. nečak Krainz. Alojz. Tel. 1. T. adr.: Krainz.

MAČKOVCI, žel. stan. GORNJA LENDAVA-MAČKOVCI (Dravska)
Godina Gizela.

MARIBOR (Dravska)
»Drava« lesna industrijska delnička družba, Meljska c. 91. Tel. 22-56. T. adr.: Drava.
Mariborska lesna industrija Domicelj Alojz, Koroška 46. Tel. 21-60. T. adr.: Domicelj Al.
Potočnik Ferdinand, Vinarska 29. Tel. 22-76.
Vesnaver J., parna žaga-lesna industrija. Tel. 22-26. T. adr.: Vesnaver.

MARIJINGRAD, pošta MOZIRJE, žel. st. ŠMARTNO ob PAKI (Dravska)
Uprava Marijingrad, Tel. 2. T. adr.: Marijingrad,-Mozirje.

MARIOLANA (Dunavska)
Wagner i Rieger, parna pilana Tel. 15.

MARKOVEC pošta STARI TRG, žel. stan. RAKEK (Dravska)
Žagar Franjo. Tel. 6. T. adr.: Žagar.

MARTINJAK, pošta CERKNICA (Dravska)
Premrov Franc & sin. Tel. 1. T. adr.: Premrov.

MESIĆI (Rogatica, Drinska)
Stojanović Lazar i Co., pilana.

MILANOV VRH, pošta PREZID (Savska)
Žagar Franjo, lesna veleindustrija. Centrala: Markovec.

MISLINJE (Dravska)
Žaga in železarna, Mislinje. Tel. 1. T. adr.: Oskrbništvo.

MOSLAVINA-POPOVAČA (Savska)
Šumsko d. d. Moslavina-Popovača Tel. 8.

NAMRŠELJ, pošta STUDENEC pri LJUBLJANI (Dravska)
Uprava Hervard Auerspergovega veleposestva »Turjak«. T. adr.: Uprava Turjak.

NAZARJE, pošta MOZIRJE, želj. st. ŠMARTNO ob PAKI (Dravska)
Parna žaga Nazarje, družba z o. z. Tel. 3. T. adr.: Paržaga.

NOVI BEČEJ (Dunavska)
Senćanska parna pilana. Tel. 11.

NOVI SAD (Dunavska)
Štajner i Drvarsko industrijsko d. d., Veliki Liman Pošt. fah 28. Tel. 23-60, 22-08. T. adr.: Strugara.

OBRENOVAC
»Suvobor«, trgovačko industrijsko akcionarko društvo, parna strugara i mlin.

OGLJENŠAK, pošta ŽG. POLJSKAVA, žel. stanica PRAGERSKO (Dravska)
Radić Josip. T. adr.: Radić.

OLOVO (Kladanj, Drinska)
Jamaković Fehim, pilana.

OPLOTNICA, žel. st. SLOV. KONJICE (Dravska)
Jonke F. Tel. 3. T. adr.: Jonke.

OPSJEČKO, (Banja Luka, Vrbaska)
Kalfas A., pilana.

ORMOŽ (Dravska)
Kuharič Ludovik. Tel. 9. T. adr.: Kuharič.
Rojs Karol. T. adr.: Rojs Karol.

ORTNEK (Dravska)
Uprava Oskar Koslerjeve graščine Ortnk. Tel. 1. T. adr.: Kosler.

OSIJEK (Savska)
Kaiser Rudolf, tvornica za mehaničko prerađivanje drva, I. Čepinska cesta 5. Tel. 2-90, 7-07, T. adr.: Rudolf Kaiser.
Normanci d. d. za industriju drva, parna pilana, Normanci z. p. Koška. Tel. 46. T. adr.: Normanci.
Platzner Lavosiav , parna pilana i tvornica sanduka. Tel. 5-89. T. adr.: Platzner.
Povischil Josip, tvornica masivnog i savijenog pokućstva i alata I Vinkovačka cesta 4. Tel. 1-73. T. adr.: Povischil.

OTOČAC (Savska)
Katalinić D., trgovina i produkcija lijesa i drva.
Orešković B. Josip, trgovina i produkcija drva, (privremeno ne radi).

PALANKA SMEDEREVSKA (Dunavska)
Matić Mihailo, parna strugara »Goč«.

PALE (Sarajevo, Drinska)
Ahmetašević M. i sinovi, pilana. Tel. 136.
Braća H. Šabanović, pilana. T. adr.: Šabanović.
Ćećar Petar, pilana.
Hadžialić Mehaga, pilana.
Musa Fatima, pilana.
»Romanija«, drvarsko preduzeće (Centrala Sarajevo, Vojvode Stepe obala, Tel. 3-08.).
Stilinović Božo, pilana.
Todorović Vaso i drug, pilana. Tel. 1. T. adr.: Todorović.

PANČEVO (Beograd)
Braća Antonović, strugara.

PERUĆAC (Drinska)
Rajaković Braća, strugara.

PETROVAC BOSANSKI (Vrbaska)
Mirković Jakov, pilana.

PETROVO POLJE (Bijeljina, Drinska)
Leitenberger Kristijan i sin, pilana. T. adr.: Leitenberger.

PODGORICA, pošta VIDEM-DOBREPOLJE, žel. st. DOBREPOLJE (Dravska)
Šteh & Drobnić, lesna industrija in parni mlin. Tel. 1. T. adr.: Šteh i Drobnić.

PODUNAVCI kod KRALJEVA (Moravska)
Radovanović Isidor i sinovi, šumsko industrijsko preduzeće.

PODVIN pošta POLZELA, žel. stan. POLZELA-BRASLOVČE (Dravska)
Vrečko M. T. adr.: Vrečko.

POLJČANE (Dravska)
Kobližek Anton. T. adr.: Kobližek.
Magerl Peter. Tel. 22-16. (Filijala Selnice ob Dravi).

PORIČE (Bugojno, Primorska)
Karić Mato, pilana.

POŽEGA UŽIČKA (Drinska)
»Maljen«, industrijsko akcionarsko društvo, parna strugara.

PRAGERSKO (Dravska)
Podlož-Hrastovec, premogovna družba z o. z. T. adr.: Podlož Hrastovec.

PRESERJE, pošta BRASLOVČE, žel. st. POLZELA-BRASLOVČE (Dravska)
Miklaužina Matija. T. adr.: Miklaužina.

PREVALJE (Dravska)
Lahovnik Franc Tel. 3.

PREZRENJE, pošta PODNART (Dravska)
Štular Franc. T. adr.: Štular.

PRISTAVA, pošta POLHOVGRADEC (Dravska)
Božnar Pavel, vodna žaga (Radionice: Polhovgradec in Sv. Jošt).

PTUJ (Dravska)
Lesna eksploatacija, družba z o. z. T. adr.: Eksploatacija. (Radionica Kozminci pri Ptuju).
Mestna uprava Ptuj. Tel. 50. T. adr.: Mestna žaga.

PUTIĆEVO (Travnik, Primorska)
Budimirović Juraj, pilana. Tel. 23.

RAČA (Drinska)
Strugara Manastira Rače.

RADOVLJICA (Dravska)
Resman V. Tel. 2. T. adr.: Resman.

RADOVLJICA-LANCOVO (Dravska)
Zupanz Franc.

RAŠKA (Zetska)
Gizdavić Đ. Ljubomir, strugara u Ostatiji.

RAVNIK, pošta PLANINA pri RAKEKU (Dravska)
Uprava veleposestva Ravnik pri Planini. Tel. 7.

RETNJE, pošta KRIŽE, žel. st. DUPLJE (Dravska)
Smuk Fimon. T. adr.: Smuk.

RIBNICA kod KRALJEVA (Moravska)
Knežević Nikola, parna strugara i mlin.

RIBNICA na DOL. (Dravska)
Klun Ivan in tovariša (preje A. Peterlin in tovariši) parna opekarna, žaga in elektrarna. T. adr.: Opekarna.
Rudež ing. A. & M. Tel. 3. T. adr.: Rudež. (Filijale: Nova Gradiška Slavonska Požega).

RIBNICA na POHORJU (Dravska)
Lenarčić ing. Milan. Tel. 1. T. adr.: Lenarčić.

RUŠE (Dravska)
Glaser Viktor. Tel. 4. T. adr.: Viktor Glaser.
Tovarna lesnih proizvodovih kemikalij, družba z o. z. Tel. 4.

SARAJEVO (Drinska)
Buttazoni i Venturini d. d. pilana Vojvode Putnika 3. Tel. 61.
Ćorović Radoslav i Pero, Aleksandrova 35. Tel. 84. T. adr.: Ako.
Mihalić Braća, pilana. Tel. 3-84.
»Mošćanica«, Pejčić Stanoje i drug, parna pilana.
»Romanija«, drvarsko trgovačko poduzeće, Vojvode Putnika ul. Tel. 3-08.
Šumsko industrijsko preduzeće »Dobrljin - Drvar« a. d. Tel. 2-06, 3-70. T. adr.: Šipad. Pilane: Dobrljin, Drvar.

SEBIMILJE (Zetska)
Petrović L. Stanoje, strugara.

SENTA (Dunavska)
Senćanska parna pilana d. d. Tel. 6181, 1-19. T. adr.: Pisana.

SENJ (Savska)
Ratković i drug, produkcija i trgovina drvom na veliko. Tel. 16. T. adr.: Ratković. Pilana Melnice.

SEVNICA ob SAVI (Dravska)
»Hoschekova parna žaga v Sevnici«. Tel. 3. T. adr.: Parna žaga.

SISAK (Savska)
Engel Josip, paropilana. Tel. 51. T. adr.: Engel.
Popović i Kraker, šumska industrija, Zvonimirova ul. Tel 1-02 i 1-04.
Popović M., građevno preduzetništvo, paropilana, strojevna stola-

Parna žaga v Sevnici

SEVNICA OB SAVI

PROIZVAĐA DASKE ZA GRADNJU.
Telefon: 3. Telegr.: Parna žaga

rija i bravarija. Tel. poslovnice: 1-02; kućni: 1-00.

SJETLINA (Rogatica, Drinska)
Feltrineli i Giuseppe et Co., pilana Tel. 2.
Gnječ Pero, strugara. Tel. 4. T .adr.: Gnječ.

SKORNO, pošta ŠOŠTANJ (Dravska)
Mešič Josip, podna žaga v Skrivnem št. T. adr.: Mešič.

SKRAD (Savska)
Lončarić Josip ml., industrija drva i mlin. T. adr.: Lončarić.

SLAVONSKA POŽEGA (Savska)
Tomić Slavko, prva požeška pilana na električni pogon. Tel. 74.

SLAVONSKI BROD (Savska)
Rozsahegyi Danijel.

SLOV. BISTRICA (Dravska)
Attemsova lesna industrija. Tel. 3.
Lesna in gospodarska zadruga, r. z. z o. z. o Slov. Bistrici. T. adr.: Gospodarska zadruga.
Žuraj Ivan, lesna industrija, trgovina z lesom in železninmi pridelki. Tel. 4. T. adr.: Žuraj. (Filijala Zg. Bistrica).

SLOV. KONJICE, pošta KONJICE (Dravska)
Hrastnik Franc. Tel. 10. T. adr.: Hrastnik. (Filijala: Loče).

SLOVENJGRADEC (Dravska)
Mikolič Ivan, tovarna meril. T. adr.: Tovarna meril.

SNEŽNIK, pošta STARI TRG, žel. st. RAKEK (Dravska)
Schönburg-Waldenburg Herman, parna žaga in trgovina z lesom. Tel. 1. T. adr.: Snežnik.

SODRAŽICA. žel. st. ŽLEBIČ-SODRAŽICA (Dravska)
Fajdiga Ivan, stolarna in strugarna. T. adr.: Stolarna.
Lušin Ivan. T. adr.: Lušin.

SOKOLOVICA (Moravska)
Braća Ilić, strugara.

SREDNJE (Sarajevo, Drinska)
»Ozren« šumska industrija d. d. T. adr.: Ozren.

SRIJEMSKA MITROVICA (Dunavska)
Mitrovačka paropila d. d. Tel. 23. T. adr.: Paropila.

STAJNICA (Savska)
Murković J., parna pilana.

STARA KANJIŽA (Dunavska)
Prva parna strugara i parni mlin d. d. Tel. 6. T. adr.: Deomlin.

STARI SIVAC (Dunavska)
Slepčev Sava, parna pilana.

STARI TRG pri RAKEKU (Dravska)
Kovač Karel. Tel. 4. T. adr.: Kovač. (Filijala: Rakek. Tel. 12.).

STEPOJEVAC (Dunavska)
Jevtić Ž. Paun, strugara i mlin.
Nikolić Gavrilo, strugara i mlin.

STRUGE na DOL., žel. st. DOBREPOLJE (Dravska)
Pogorelc Jernej nasl.

ŠUNGER (Savska)
»Radnik« parna pilana i parni mlin na valjke d. d. Tel. 8. T. adr.: Radnik Mrkopalj.

SUNJA (Savska)
Fuhrmann M. parna pilana i eksport jaja i peradi. Tel. 4. T. adr.: Fuhrmann.

SUŠAK (Savska)
Bolf Ivan, industrija drva. Tel. 1-86. Pilane: Delnice, Brod na Kupi, Kupjak.
Braun Josip, trgovina lijesom, Delta. Tel. 1-10, pošt. pret. 2. Parna pilana: Gomirje.
Dioničko društvo »Vilhar«, Delta. Tel. 1-79.
Medvedić Antun, industrija i trgovina drva na veliko. Pošt. pret. 169.
Murković Mate. produkcija i trgovina drva. Pošt. pret. 107. Tel 3-15. Pilana: Lička Jesenica.
Pavlović Dragutin, industrija i eksportna trgovina drva. Tel. 17, 2-30 i 1-72. T. adr.: Pavlović. Pilane: Dobrljin. Tel. 9. i Pećine.
Premrou J., trgovina lijesom Brajdica. Sušak 28. Tel. 117. T. adr.: Premrou. Pilana Jasenak, uprava pilane Ogulin. Tel. 3.

SVINJAR, (Prnjavor, Drinska)
Ćirić i Đurić, parna pilana.

SV. IVAN ZELINA (Savska)
Industrijska poduzeća Stjepana Puceka sinovi. Tel. 5.

SV. JAKOB (Savska)
Vidmar S. i Rogić, parna pilana i industrija drva.

SV. JURIJ ob TABORU, žel. st. SV. PETER v. SAV. DOL. (Dravska)
Cukala Maks. Tel. 2. T. adr.: Cukala.

SV. LENART v SLOV. GOR., žel. st. PESNICA (Dravska)
Pirich Josip, tovarna usnja in parna žaga. Tel. 3. T. adr.: Pirich.

SV. PETER v SAV. DOL. (Dravska)
Tovarna parketov in lesne volne Kossär S.

ŠABAC (Drinska)
Đorđević Rista i drug, parna strugara.

ŠIBENIK (Primorska)
»Ils« industrija lijesa. Tel. 61, 30. T. adr.: Ils.
Matačić A. i drugovi.

ŠKOFJA LOKA (Dravska)
Dolenc Franc. Tel. 6. (Filijala: Predvor, Tržić).

ŠMARTNO pri LITIJI, žel. st. LITIJA (Dravska)
Izgoršek Franc, tovarna pohištva, stavbenih del ter elektrarna. T. adr.: Elektrarna. (Filijale: Celje Trbovlje, Stična).

ŠMARTNO, pošta SLOVENJGRADEC (Dravska)
Kac Ferdinand, umetni mlin in lesna industrija. Tel. 6.

ŠOPIĆ kod LAZAREVCA (Dunavska)
Stanišić Milivoje, parna strugara i mlin.
Šiđanski Braća, parna strugara, mlin i električna centrala.

ŠOŠTANJ (Dravska)
Hauke & Stroinigg.

ŠTRPCI (Višegrad, Drinska)
Popović Svetislav, pilana.

TARČIN (Sarajevo, Drinska)
»Jela« d. d. za eksploataciju i eksportaciju drva. (Centrala Sarajevo, Fra Grge Matića trg. 2. T. adr.: Jela).

TRAKOŠĆAN, pošta BEDNJA (Savska)
Pilana grofa Ivana Draškovića.

TRAVNIK (Primorska)
Fabrika duvana, pilana.

TRŽIĆ (Dravska)
Born dr. Karl. Tel. 2. T. adr.: Gozdarski.

TURBE (Travnik, Primorska)
Kazaz Čamil, pilana.
»Ugar« šumska industrija d. d. Tel 22. T. adr.: Ugar.

TUZLA (Drinska)
Braća Pranjić, industrija drva.
Stajčić Mirko, šumska industrija. Tel. 21.

USTIPRAČA (Čajniče, Drinska)
Baruh Jakob S., pilana.
»Ustiprača« d. d. za šumsku industriju i parna pilana.

UŠĆE (Zetska)
Aleksić Aleksa, strugara.
Planojević P. Jevrem, parna strugara.

UŽICE (Zetska)
Strugara povlašćene užičke akcionarske tkačke radionice. Tel. 15. .T adr.: Tkačnica.
Valjevska Okružna Banka a. d., Vojvode Mišića. Tel. 34. T. adr.: Okružbanka—Valjevo. Strugara u Bukovi.
»Zlatibor« užičko akcionarsko društvo, strugara na Zlatiboru, Gospodar Jovanova ul. T. adr.: Zlatibor.

VALJEVO (Drinska)
Vilotijević Braća, parna strugara.

VARAŽDIN (Savska)
Verčko Antun, trgovina građevnim drvom i gorivim materijalom, pilana, Međimurska cesta 16. Tel. 1-45. T. adr.: Verčko.

VARDIŠTE (Drinska)
Baruh Jakob S., parna pilana.

VARVARIN (Moravska)
Temnićsko mlinarsko industrijsko a. d., parna strugara i mlin.

VELENJE (Dravska)
Goll Herman. Tel. 4. T. adr.: Goll. (Filijala: Dobrna).
Rak Edvard. T. adr.: Rak.
Skasa Ivan. T. adr.: Skasa mlin.

VELIKA KOPANICA (Savska)
Stadlman Pero, paromlin i pilana, Tel. 1. T. adr.: Stadlman.

VELIKI BEČKEREK (Dunavska)
Trgovačko deon. društvo parna pilana. Tel. 56. T. adr.: Trgopila.

VERD, pošta VRHNIKA (Dravska)
Hren Ignacij. T. adr.: Žaga Hren.

VIJONICA (Zetska)
Pejović Filip, strugara.

VINKOVCI (Savska)
Henn i Hercog, parna pilana. Tel. 48. T. adr.: Henn Hercog.

VIROVITICA (Savska)
Kutaš i Vajda, tvornica drvenih kalupa za obuću i parna pilana.

VIŠEGRAD (Drinska)
Baruh Zadik, šumska industrija.
Gaon Jozef, B. pilana.
»Suvobor« eksploatacija i trgovina drva N. Varga.
»Varda«, industrija drva d. d. Tel. 2. (Centrala Sarajevo Tel 14.).

VLASENICA (Drinska)
Vučković Đorđe, pilana

VRATA (Savska)
Parna pilana, Pečarić Martin.

VRBANJA (Savska)
Bačoka Josip, paropila i paromlin.

VRBOVEC (Savska)
Perrin Aleksandar, paroumjetni mlin i pilana. T. adr.: Perrin.

VRBOVSKO (Savska)
»Croatia« paropilana i tvornica sanduka, F. Baričević. Tel. 7. Zagreb Tel. 28-71.
Drvorezbarska tvornica Vrbovsko d. d. Tel. 3. T. adr.: Tvorn. Žigica. Centrala: Beograd, Knez Mihajlova 17. Tel. 25-869. T. adr.: Žigice.
Hajdin N., pilana
Mance Bogoljub, pilana i mlin. Tel. 12.

VRHOVINE (Savska)
Delić N. Milan, trgovina drvom.
Delić Tošo, Tel. 2.

VRHNIKA (Dravska)
Jelovšek Karol. T. adr.: Opekarna.
Magušar I. & Co., družba z o. z. Tel. 10. T. adr.: Magušar.
Zakrajšek Leopold.

VUHRED ob DRAVI (Dravska)
Mravljak Peter. T. adr.: Peter Mravljak.
Pahernik Franjo ing., lesna industrija. Tel. 1. T. adr.: Pahernik.

VUKOVAR (Savska)
Harsch Braća, parna pilana i tvornica drvarske robe. Tel. 66. T. adr.: Harsch.

ZABREŽJE-OBRENOVAC (Drinska)
Simović Mitar i sinovi, parna strugara i mlin. Tel. 19. T. adr.: Simović—Obrenovac.
Steiner Mirko i sinovi, parna pilana i tvornica sanduka te drvarske robe. Tel. 49. T. adr.: Steiner.

ZAGREB (Savska)
Berger d. d. za trgovinu drva, Draškovićeva 40/II. Tel. 30-14. T. adr.: Azdrubale. (Privremeno ne radi).
»Croatia« d. d. za industriju drva, Zrinjski trg 17. Tel. 31-09. T. adr.: Lignum. Pilane: Sirač, Živinice (Tuzla). Tel. 63.
Deutscha Filipa sinovi, industrija drva, Vrhovčeva 1. Tel. 30-47. T. adr.: Deutscha sinovi. Pilana Turopolje. Tel. Vel. Gorica 9.
»Dobra« d. d. za industriju drva pilana u Novom Vinodolu, Kačićeva 1. Tel. 62-16.
»Dom« d. d. za drvene gradnje, Kustošija 2. Tel. 44-62. T. adr.: Dom.
Drach industrija drva d. d., Gajeva 35. Tel. 42-45. T. adr.: Drvodrach. Poslovna uprava: Caprag Tel. Sisak 41. T. adr.: Drach Sisak.
Dugoselo d. d., za industriju drva, Marulićev trg 18. Tel. 35-11, 35-12 i 35-13.
Englesko - jugoslavenska destilacija drva d. d. Boškovićeva 33. Tel. 36-95. T. adr.: Centrum. (Pilana: Teslić. Tel. 10. T. adr.: Destilacija).
Jugoslavenska šumska industrija d. d., Zrinjski trg 17/I. Tel. 49-77. T. adr.: Jugošum. Pilana Plaški. Tel. 5.
Kell Benko i drug, industrija i trgovina drva. Tel. 48-72. T. adr.: Drvokell, Klaićeva 42. Pilana Čučurje.
Krapinska tvornica pokućstva i parna pilana d. d. Zrinjski trg 8/II. (Privremeno ne radi).
»Kutjevo« industrija drva d. d., Marulićev trg 18. Tel. 35-11, 35-12, 35-13. T. adr.: Našical.
Lamer Ferdo, industrija drva d. d., Nova cesta 36. Tel. 67-63. T. adr.: Lamerfer.
Narodna šumska industrija d. d, Tel. 44-62, 58-74. T. adr.: Forindustry, Đorđičeva 2/II
Našička tvornica tanina i paropila d. d., Marulićev trg 18. Tel. 35-11, 35-12, 35-13, 59-28, 59-29, 69-38 i 69-39. T. adr.: Našical. Tvornice i pilane: Andrijevci Tel. 1. Đurđenovac i Ljeskovica. Tel. Našice 7, Begov Han (Žepče) Tel. 1, Gor. Podgradci Tel. Bos. Dradiška 28, Zavidovići Tel. 5. Novoselec Križ. Tel. Dugoselo 6, Donja Lendava Tel. 24.
Neumann Franjo, šumska industrija Žerjavićeva 6/I. Tel. 45-76. Pilana Drenovac.
Nihag d. d. za industriju i trgovinu drva, Zrinjski trg 8. Tel. 41-82. T. adr.: Nihag. Pilana Brestovac.
Petrinjska parna pilana d. d., Zrinjski trg 8/I. Tel. 26-59. T. adr.: Heb. (Privremeno ne radi).
Predović d. d., Vrhovčeva 10. Tel. 52-38, 81-59. T. adr.: Jugopekus. Pilana Vrhovec Tel. 3.
Primorska industrija drva d. d., Haulikova 1. T. adr.: Primorska. (Privremeno ne radi).
Slatinska industrija drva d. d., Draškovićeva 29. Tel. 85-83. T. adr.:

Šumska industrija
Filipa Deutscha Sinovi
ZAGREB
Vrhovčeva 1
Tel. 30-47
Parna pilana u Turopolju
Export najfinije hrastovine
Na skladištu ima velike količine potpuno **SUHE hrastove građe svih dimenzija.**
Utemeljena godine 1860

Slatinska. Pilana Podrav. Slatina. Tel. 13.
»Slaveks« d. d. za šumsku industriju, Jurišićeva 22/II. Tel. 48-62. T. adr.: Slavex. Pilana Slav. Brod. Tel. 5. Pakrac Tel. 14
»Slavondrvo« šumska industrija d. d., Petrinjska ul 7. Pošt, pret. 123. Pilane: Dodoši i Slav. Požega. Tel. 20-03. T. adr.: Slavondrvo.
»Slavonija« društvo na dionice za industriju drva, Savska cesta 25. Tel. 31-14, 20-56, 31-16, 53-74. T adr.: Slavonija. Pilane: Slav. Brod, Draganjići.
Šutej A., parna pilana i trgovina građevnog i gorivog drva, Slovenska 17. Tel. 56-26. T. adr.: Šutej. Pilane: Rog i Šumograd.
Turčića R. sinovi, trgovina drvom, Maksimirska cesta 101. Tel. 29-40. T. adr.: Tusin. (Privremeno ne radi).
Tvornica parketa i paropila d. d., Vodovodna 15. Tel. 34-67. T. adr.: Parketnica.
»Una« d. d. za industriju drva, Ul. 23. listopada 1847. br. 3. Tel. 55-04 T. adr.: Una. Pilane: Bos. Dubica, Tel. 4. Rožni Dol.
»Virbo« d. d. za eksploataciju drva, Trg Kralja Petra 3. Tel. 36-32, 36-34. T. adr.: Exploitat. Pilana Virovitica. (Privremeno ne radi).
Vučković Vaso dr. ing. drvarska industrija, Gajeva 37/I. Tel. 39-23. Pilana: Vojnić—Stanica.

ZALILOG, pošta ŽELEZNIKI, žel. st. ŠKOFJA LOKA (Dravska)
Demšar Franc. T. adr.: Demšar

ZAPUŽE, pošta LESCE, žel. st. LESCE —BLED (Dravska)
Stroj Anton in Alojzij. Tel. 7. T. adr.: Strojal.

ZAVIDOVIĆI (Vrbaska)
»Krivaja«, šumska industrija d. d. Tel. 2.

ZDENČINA (Savska)
Kerhin Milan, parni mlin i pilana, industrija drva. Tel. 4.

ZEMUN (Beograd)
Binder i Polgar, dioničarsko društvo za industriju i trgovinu drva, središnjica i pilana u Zemunu, filijala u Zadrebu, Tel. Zemun 5. Tel. Zagreb 36-91. T. adr.: Paropila Zemun, Binder Polgar Zagreb.

ŽELEZNIKI, žel. st. ŠKOFJA LOKA (Dravska)
Globotschnigg Johann. (Filijala: Ljubljana.

ŽUTA LOKVA (Savska)
Braća Vuković, parna pilana i mlin.

PIPE ZA BAČVE

Robinets p. cuves — Fasshähne — Barrel taps — Rubinetti per botti

DOBOJ (Vrbaska)
Skurić Luka, tvornica patentiranih slavina.

LJUBLJANA (Dravska)
Jelačin i komp., Emonska c. 2. Tel. 32-78. T. adr.: Jelačinkomp.

PODOVA, pošta RAĆE (Dravska)
Oplt Bohuslav. T. adr.: Oplt.

ZAGREB (Savska)
Gmaz Josip, trgovina drvene robe, Ilica 32. Tel. 37-47.

RAVNALA I TROKUTI

Règles et triangles — Lineale und Dreiecke — Rulers and triangles — Righe e Squadre

SLOVENJGRADEC (Dravska)
Mikolić Ivan, tovarna meril. T. adr.: Tovarna meril.

ZAGREB (Savska)
»Pitagora« tvornica drvene robe i pisaćih potrepština, V. Lederer, Boškovićeva ul. 11. Tel. 57-47. T. adr.: Pitagora. (Tvornica Karlovac, Tel. 15).

PITAGORA
Tvornica, Fabrik, Factory
KARLOVAC, Telefon 15
Manufaktures of Wooden Articles
Poslovnica, Büro, Offices
ZAGREB, Telefon 54-74
TVORNICA DRVENE ROBE V. LEDERER
Brzojavi, Telegramm, Wire Adres
PITAGORA ZAGREB
Pošt. ček. račun, Zagreb 36.062

Penkala tvornice d. d., Branimirova 34. Tel. 36-12, 36-13. T. adr.: Penkalas.

REMENICE DRVENE

Poulies de transmission en bois — Riemenscheiben aus Holz — Wooden pulleys — Pulegge in legno

MARIBOR (Dravska)
»Drava« lesna industrijska delniška družba, Meljska 91, 93. Tel. 22-56. T. adr.: Drava.

NOVI SAD (Dunavska)
»Koketa« fabrika drvenih potpetica, kajišnih točkova i drvenih sanduka, Kneza Miloša 43. T. adr.: Koketa.

OSIJEK (Savska)
Menges Mijo, proizvod drvenih remenica i ine drvene robe, I. Strossmayerova ul.

ZAGREB (Savska)
Treiber Vjekoslav, stolar, Babukićeva ul. 5.
Vukojević Mirko, stolar, proizvod modela i drvenih remenica. Obrež 11.
Živny Vjenc, stolar, Ilica 65.

ROLETE DRVENE

Jalousies — Holzjalousien — Window blind rollers — Gelosie in legno

KRANJ (Dravska)
Kobal Peter. Tel. 32. T. adr.: Kobal.

LJUBLJANA (Dravska)
Bernik Ivan, izdelovanje šalozij in okenskih rolet, Linhartova ul. 16.
Šenica Jožef, Dunajska c. — Beživgrad 6. Tel. 28-71.

OROSLAVJE (Savska)
»Prozorija« drvotekstilna industrija. Tel. 8. T. adr.: Prozorija.

OSIJEK (Savska)
Javor Josip, tvornička izrada roleta, I. Dubrovačka ul.

VARAŽDIN (Savska)
Grabušnik J., građevna stolarija i pokućstvo, Graberje 7.

VELIKI BEČKEREK (Dunavska)
Bence Anton i sin, tvornica namještaja roloa i tapetarije. Tel. 46, 2-65.

ZAGREB (Savska)
Benić Mirko i drug, prva i najmo-

TVORNICA SANDUKA I DRVENE VUNE
HOLZKISTEN UND HOLZWOLLE FABRIK — FABRIQUE DE CAISSES ET DU FIBRE DE BOIS

Petar Magerl

CENTRALA, ZENTRALE, CENTRALE } POLJČANE Jugoslavija
Telegrame: Magerl Poljčane
FILIJALA, FILIALE, SUCCURSALE } VITUŠ pri MARIBOR.
Telefon: Maribor

Proizvodi:
Drvene sanduke svih veličina za **pakovanje**, za **industrijske i trgovačke svrhe, drvenu vunu** za **pakovanje**, za **industrijske svrhe**, za **građenje (Heraklit)** i za **tapeciranje.**
PROIZVODNJA BEZ KONKURENCIJE.
SOPSTVENE ŠUME.
IZVOZ.
Tražite ponude!

Erzeugt:
Holzkisten samtlicher Dimensionen für **Packzwecke** für **Industrie** u. **Handel Holzwolle** für **Industrie-, Pack-, Bau-(Heraklit)** und **Tapeziererzwecke.**
GRÖSSTE LEISTUNGSFÄHIGKEIT.
EIGENE WALDUNGEN.
EXPORT.
Verlanget Offerte.

Produits:
Des caisses en bois d'emballage toutes dimensions pour **industrie et commerce, fibre de bois** pour l'usage de **l'Industrie — Emballage — Bâtiment etc. etc.**
PRODUCTION SANS CONCURRENCE.
EXPORTATION.
Demandez des offres.

dernija tvornica roleta i čeličnih kapaka, Padovćeva 3. Tel. 35-14. T. adr.: Kapak.
Skrbića G. naslj. braća Vidaković, prva jugoslavenska tvornica žaluzija, roleta drvenih i ocjelnih kapaka, Sajmišna ul. 34. Tel. 34-92. T. adr.: Ferarbor.

SANDUCI DRVENI

Caisses en bois — Holzkisten — Packing cases — Casse di legno

BEOGRAD
»Makiš« strugara Trgovačko-industrijske banke, Karađorđeva 63. Tel. 26-627. T. adr.: Makiš (Preduzeće u Makišu kod Beograda. Tel. 26-816).

BOROVNICA (Dravska)
Petrič Ivan. Tel. 5. T. adr.: Petrič. (Radionice: Borovnica i Preserje).

BOSANSKO PETROVO SELO (Tuzla, Drinska)
»Jadrina« šumska industrija d. d. Tel. 2. T. adr.: Jadrina.

BRČKO (Drinska)
Bader Anton, izrada sanduka za otpremu šljiva.
Čelović i Božićković, sanduci za otpremu šljiva.
Jakovljević Marko, izrada sanduka. Tel. 72. T. adr.: Jakovljević.
Kantardžić i Trebinčević, izrada sanduka za otpremu šljiva.
Kantardić Mehmed, izrada sanduka i korpi za pakovanje šljiva. Tel. 86. T. adr.: Kantardić.

BREG, pošta BOROVNICA (Dravska)
Švigelj Fran. Tel. 4. T. adr.: Švigelj.

BREZNO, žel. st. BREZNO—RIBNICA (Dravska)
Potočnik Ivan, trgovina z lesom, žaga in tvornica zabojev. Tel. 2. T. adr.: Potočnik.

CELJE (Dravska)
Prva jugoslovanska lesna industrija, družba z o. z. Tel. 19. T. adr.: Jugoles. (Tvornica: Zavodna)

DARUVAR (Savska)
Weissa Huga naslj. Otto Ungar, trg. građe, građevnog materijala, zemalj. plodina, proizvodnja raznih sanduka na električni pogon. Ulica glavne pošte 3-58. Tel. 19.

GOTOVLJE, pošta ŽALEC (Dravska)
Jošt. M. T. adr.: Jošt.

HADŽIĆI (Sarajevo, Drinska)
Kašiković N. i J., pilana.

KAMNIK (Dravska)
Lesna industrija meščanske korporacije v Kamniku. T. adr.: Korporacija.
Lesna industrija Parna žaga, družba z o. z. T. adr.: Parna žaga.

KARLOVAC (Savska)
Rendeli Josip, veletrg. građev materijala industrija cementne robe, tvornica parketa i drvene robe. Tel. 35, 88. T. adr.: Rendelijos.
Tvornica parketa i pilana d. d., Mihanovićeva 17. Tel. 1-44. T. adr.: Parketi.

KOKRA, pošta KRANJ (Dravska)
»Jezersko« lesna industrijska in trgovska družba z o. z. Tel. 3.

KOLOVEC, pošta RADOMLJE, žel. st. JARŠE—MENGEŠ (Dravska)
Grajska kolovška lesna industrija Feliks Stare. Tel. Domžale 8. T. adr.: Stare Domžale.

KOZARAC (Prijedor, Vrbaska)
Alagić Milan »Kozara« šumska industrija. T. adr.: Kozara.

KRANJ (Dravska)
»Embalage« tvornica lesnih izdelkov, d. z o. z. Tel. 62. T. adr.: Embalage.

LANCOVO, pošta RADOVLJICA Dravska)
Remec F., tovarna lesnih izdelkov. T. adr.: Remec Franc.

LAVA pri CELJU (Dravska)
Kukovec Vinko.

LESKOVAC (Vardarska)
»Jugoslavija« parna strugara, Vašarište, Tel. 40. T. adr.: Strugara Jugoslavija.

LITIJA (Dravska)
Samsa Boris. T. adr.: Samsa.

LJUBIJA, pošta MOZIRJE (Dravska)
Savinjska tovarna barv in lesnih izdelkov Alojz Goričar i dr. Tel. 1. T. adr.: Alojz Goričar. (Tvornice: Ljubija, p. Mozirje i Letuš, p. Šmartno ob Paki)

LJUBLJANA (Dravska)
Heinrihar E., lesna industrijska d. d., Gosposvetska c .13. Tel. 25-65. T. adr.: Heinrihar. Tvornice: Škofja Loka. Tel. 16. Kranj. Tel. 14. Kokra.
Kobi Srečko, Ižanska c. 22. Tel. 25-40. T. adr.: Kobi Ižanska. Pilane: Ljubljana, Podpeč, Bistrica. Filijale: Maribor, Cankarjeva 1. Tel. 21-98, Breg—Borovnica. Tel. 2.

LJUBNO (Dravska)
Tevž Ante. Pilana: Solčava Tel. 1.

MARIBOR (Dravska)
»Drava« lesna industrijska delniška družba, Meljska c. 91. Tel. 22-56. T. adr.: Drava.
Vesnaver Jakob, lesna industrija. Tel. 22-26, T. adr.: Vesnaver.

MARIJINGRAD, pošta MOZIRJE, žel. st. ŠMARTNO ob PAKI (Dravska)
Uprava Marijingrad, pošta Mozirje. Tel. 2. T. adr.: Marijingrad.

MISLINJE (Dravska)
Žaga in železarna Mislinje Perger Artur. Tel. 1. T. adr.: Oskrbništvo Mislinje.

NOVI SAD (Dunavska)
»Koketa« fabrika drvenih potpetica, kajišnih točkova i drvenih sanduka, Kneza Miloša 43. T. adr.: Koketa.
Sečujski i drug, Veliki Liman. T. adr.: Sečujski.
Štajner i Drvarsko industrijsko d. d. Veliki Liman, Pošt. fah 28. Tel. 23-60, 22-08. T. adr.: Strugara.

OPLOTNICA, žel. st. SLOV. KONJICE (Dravska)
Jonke F. jun. Tel. 3. T. adr.: Jonke.

OSIJEK (Savska)
Platzner Lavoslav, tvornica sanduka, I. Pristanište 23. Tel. 5-89. T. adr.: Platzner.

PODVIN, pošta POLZELA, žel. st. POLZELA-BRASLOVČE (Dravska)
Vrečko M. T. adr.: Vrečko.

POLJČANE (Dravska)
Magerl Petar. Tel. 22-16. T. adr.: Magerl.

RUŠE (Dravska)
Glaser Viktor. Tel. 4. T. adr.: Viktor Glaser.

SARAJEVO (Drinska)
Adler i Operman, tvornica sanduka. Prestolonaslednika ul. 32a. Tel. 7-90.
Buttazzoni i Venturini d. d., stolarija, Vojvode Putnika 33. Tel. 61.
Šumsko industrijsko preduzeće »Dobrljin-Drvar« a. d. Tel. 2-06, 3-70. T. adr.: Šipad. Pilane Dobrljin, Drvar.

SELO, pošta ŠT. VID pri STIČNI (Dravska)
Pollak Karl ml., parna žaga in mlin.

„DRAVA“ Lesna industrija A. D. • Holzindustrie A. G.

MELJSKA CESTA 91-93

Telegram: »Drava« — Maribor Telefon: 22-56



MARIBOR

PARNA PILANA

Specijalna izrada sanduka i sandučnih delova od 5 mm na gore u svakoj kvaliteti, blanjano sa perom i utorom.
REZANO DRVO: jelovina i čamovina
TVRDO DRVO: bukva i orah, pareno i t. d.

DAMPFSÄGE

Spezialerzeugung von Kisten und Kistenteilen von 5 mm aufw. in jeder Qualität, gehobelt und mit Nut & Feder.
SCHNITTHOLZ: Tanne, Fichte;
HARTHOLZ: Buche und Nuss, gedämpft etc.

SENTA (Dunavska)
Senčanska parna pilana d. d. Tel. 81, 6, 119. T. adr.: Pilana.

SISAK (Savska)
Fabrika i rafinerija špirita, likera, cognaca, ruma, ugljične kiseline, kvasca, potaše, umjetnog gnojiva i kristalne sode P. Teslić. Tel 1-32, 1-33, 1-34; plin. odelenje: 1-37; priv. stan: 1-36.

SLOV. BISTRICA (Dravska)
Lesna in gospodarska zadruga, r. z. z o. z. v Slov. Bistrici. T. adr.: Gospodarska zadruga.

SPODNJA HUDINJA, žel. st. CELJE (Dravska)
Čater Ivo. Tel. 1-13. T. adr.: Čateržaga.

SUŠAK (Savska)
Dion. društvo »Vilhar«, Delta. Tel. 1-79. T. adr.: Vilhar.

ŠIBENIK (Primorska)
»Ils« industrija lijesa. Tel. 61, 30. T. adr.: Ils.

ŠKOFJA LOKA (Dravska)
Dolenc Franc. Tel. 6. T. adr.: Dolenc. (Tvornice: Trata, Preddvor, Hrastnik (Filijale: Tržič, Kokra).

ŠMARTNO pri LITIJI (Dravska)
Izgoršek Franc, tovarna pohištva in stavbnih del ter elektrarna. T. adr.: Elektrarna. (Filijala: Celje, Trbovlje, Stična).

SV. LOVRENC na POHORJU (Dravska)
Löschnigg Aug. trgovina z lesom in deželnimi izdelki. Tel. 2. T. adr.: Löschnigg.

TARČIN (Sarajevo, Drinska)
»Jela«, d. d. za eksploataciju i eksportaciju drva (Centrala Sarajevo, Fra Grge Martića trg 2. T. adr.: Jela.).

TRŽIČ (Dravska)
Dr. Born Karl. Tel. 2. T. adr.: »Gozdarski«. (Tvornica: Sv. Katarina).

VELENJE (Dravska)
Goll Herman. T. adr.: Goll.

VELIKI BEČKEREK (Dunavska)
Bence Anton i sin, tvornica nameštaja. Tel. 46, 2-65.
Melegi Pavle, tvornica nameštaja. Tel. 3-38.

VERD, pošta VRHNIKA (Dravska)
Kotnik Franc, Tel. 3. T. adr.: Kotnik.

VRBOVSKO (Savska)
»Croatia« paropilana i tvornica sanduka, F. Baričević. Tel. 7. Zagreb Tel. 28-71.
Hajdin N., industrija drva i tvornica sanduka.
Mance Bogoljub, pilana i mlin. Tel. 12.

VRHOVINA (Savska)
Delić N. Milan, trgovina drvom.

VUHRED (Dravska)
Pahernik ing. Franjo, lesna industrija. Tel. 1. T. adr.: Pahernik.

VUKOVAR (Savska)
Steiner Mirko i sinovi, trgovina na veliko i malo, pilana i tvornica sanduka. Tel. 49. T. adr.: Steiner.

Mirko Steiner i Sinovi
VUKOVAR
INDUSTRIJA DRVA, TVORNICA SANDUKA I VELETRGOVINA.
Proizvodi mekani rezani materijal, sanduke i tesane grede.
HOLZINDUSTRIE, KISTENFABRIK U. HOLZGROSSHANDLUNG.
Erzeugung von Hart- u. Weichholzwaren, Kisten u. Balken.
Telef. 49. Telegr.: **Steiner, Vukovar**

ZAGREB (Savska)
Blažeković Đuro, strojno stolarska radiona, Prilaz bar. Filipovića 4. Tel. 47-15.
Hartl Ivan, trgovina i produkcija drva, Radnička 30. Tel. 52-97.
Našička tvornica tanina i paropila d. d., Marulićev trg 18. Tel. 35-11, 35-12, 35-13, 59-28, 59-29, 69-38 i 69-39. T. adr.: Našical. Tvornice i pilane: Andrijevci Tel. 1, Đurđenovac i Ljeskovica. Tel. Našice 7, Begov Han (Žepče) Tel. 1, Gor. Podgradci Tel. Bos. Gradiška 28, Zavidovići Tel. 5, Novoselec-Križ Tel. Dugoselo 6, Donja Lendava Tel. 24.
Müller Herman, strojna radiona za obradbu drva i trgovina rezane robe, Ilica 220. Tel. 64-10. T. adr.: Herman Müller.

SANDUCI MRTVAČKI.
Cercueils en bois — Särge aus Holz — Wood coffins — Casse mortuaire.

PANČEVO (Beograd)
Pančevačka fabrika drvenih mrtvačkih sanduka, Stevan Reiser Jun. i komp. T. adr.: Reiser.

SUBOTICA (Dunavska)
Braća Plettl, tvornica metalnih i drvenih mrtvačkih sanduka, Miloša Obilića 26.

ZAGREB (Savska)
Fromm Stjepan, stolarija, Trg Pokornoga 12. Tel. 59-42.

SEDALA KLOZETNA.
Sièges de W. C. — Klosettsitze — Closet seats — Sedili per closet.

RAVNAGORA (Savska)
Ravnogorska drvna industrija, Arnold Deutsch. T. adr.: Radin.

ZAGREB (Savska)
Penkala tvornice d. d. Branimirova 34. Tel. 36-12, 36-13. T. adr.: Penkalas.
»Pitagora« tvornica drvene robe, pisarničkih i risaćih potrepština, V. Lederer Boškovićeva 21. Tel. 54-74. T. adr.: Pitagora. (Tvornica Karlovac, Tel. 15).

SPORTSKE I GIMNASTIČKE DRVENE POTREPŠTINE.
(Skije, saonice i t. d.)
Articles en bois pour le sport et la gymnastique — Sport- und gymnastische Geräte aus Holz — Wooden sport goods & gymnastic apparatus — Articoli di sport e ginnastica in legno

BEOGRAD
»Nautilus« radionica čamaca, Antonac Josip i drug. Čukarica. Tel. 27-240.

LJUBLJANA (Dravska)
»Alpina« izdelava in prodaja alpinističnih protrebščin, družba z o z., Masarykova c. 14. T. adr.: Alpina.

RADEČE (Dravska)
Laznik Ferdo. T. adr.: Laznik.

Glaser Viktor
INDUSTRIJA IN TRGOVINA DRVA TER IZVOZ HOLZINDUSTRIE, HOLZHANDEL U. EXPORT
R U Š E (Dravska banovina, Draubanat)
Ustanovljena — Gegründet 1898 Protokolirana — Eingetragen 1915

IZRAĐUJE:
Sanduke sviju vrsta do najfinijih.
Košarice za pakovanje svežeg voća in povrča,
Okvire za sušenje cigle, držalje za krampe i sjekire,
Kutije za kolomast, drvenu vunu, i sve što spada u tu struku.

IZVOZI:
Rezano drvo u svim dimenzijama, tesano drvo, oblice, pareno i prirodno bukovo, drvo za gorivo.

HERSTELLUNG VON:
Kisten aller Art, bis zur feinsten Ausführung;
Packkörbe für frisches Obst u. Gemüse,
Ziegeltrockenrahmen, Hacken- und Krampenstiele,
Holzschachtel für Waggenfette, Holzwolle und andere Artikel dieser Branche.

AUSFUHR VON:
Gesägtem Holz in allen Dimensionen, bezimmertem Bauholz, Rundstangen, gedämpfter u. ungedämpfter Buche, Brennholz.

RIBNICA na DOL. (Dravska)
Tvornica telovadnega orodja Oražem I. T. adr.: Oražem.

VIŽMARJE, pošta ŠT. VID nad LJUBLJANO (Dravska)
Športna delavnica B. Kolb.

ZAGREB (Savska)
Blažeković Đuro, strojno stolarsko poduzeće, Filipovićev prilaz 4. Tel. 47-15.
Drucker M., prva zagrebačka umjetno obrtna dvorana, Ilica 39. Tel. 34-05. T. adr.: Trgodrucker.

STOLARSKE I TESARSKE IZRADE

Travaux de menuisiers et de charpentiers — Tischler- und Zimmermannarbeiten — Joiners and carpenter's works — Lavori di falegnameria

BAKAR (Savska)
Medanić Ivan, brodogradnja i stolarska radnja. T. adr.: Medanić brodograditelj.

BEOGRAD
»Danica«, stolarska industrija, Deligradska 31. Tel. 21-307.
Đukić S. Teodor, fabrika nameštaja i građevinske stolarije, Đurićeva 26.
Industrijsko preduzeće za preradu drva, Dragoje Barac, Kralja Milana br. 8.
Janković Voja, dvorski stolar, Budimska ul. br. 9. Tel. 20-173.
»Nautilus«, radionica čamaca Josip Antonac i drug. Čukarica. Tel. 27-240.
»Neimar« a. d. stolarska radionica, Vojvode Gligora ul. Kancelarija Kr. Aleksandra 310. Tel. 21-606.
Pejaković Đorđe, stolarska fabrika, Koste Ginića 13. Tel. 25-680.
»Progres« a. d. mašinsko tehničko industrijsko preduzeće, Vojvode Mišića 12. Tel. 21-021; 25-965.
Stolarska radionica Sloboda, Mutapova 38.
Strugarska radionica Jovan Peter Bartu, Mlatišumina br. 21. Tel. 25-475.
»Vujović« stolarska fabrika, Ivankovačka 20. Tel. 20-857.
Vuković Vladimir, umetnički stolar i drvotržac, Lazarevićeva 1. Tel. 26-121.

BJELOVAR (Savska)
Hlubocky Josip, tesarska radnja, Livadićeva 4.

BLED (Dravska)
Gogala M., mizarstvo in lesna trgovina. Tel. 52. T. adr.: Gogala mizarstvo.
Krkoč Friderik. Tel. 47. T. adr.: Krkoč. (Pilana: Bistrica-Bohinjsko jezero. Tel. Bohinjska Bistrica 3).

BOROVNICA (Dravska)
Kobi Anton, lesna industrija in trgovina. T. adr.: Kobi Anton.

PRVA ELEKTRIČNA STRUGARSKA RADIONICA
ELEKTRISCHE DRECHSLER — WERKSTATT
ATELIER ÉLECTROTECHNIQUE DE TOURNAGE
Jovan Bartu
BEOGRAD
Mlatišumina 21 Telefon 25-475



Sve vrste drvenih lustera, stubova za lampe i cveće, karnišna i t. d.
Alle Arten Holzluster, Lampen und Blumenständer, Karnischen u. s. w.,
Export nach In-u. Ausland.
Toutes sortes de lustres en bois, pieds de lampes, jardinières, corniches, etc.
Vente à l'étranger et dans le pays.

CELJE (Dravska)
Jezernik Karl, arhitekt in mestni stavbenik, Prešernova ul. 5. T. adr.: Jezernik.

Vehovar Franjo, lesna trgovska in industrijska družba v Celju, družba z o. z., Kersnikova 17. Tel. 41. T. adr.: Vehovar. (Filijala Beograd).

ČEŠNJICA, pošta ŽELEZNIKI (Dravska)
»Sodarska zadruga za selško dolino« r. z. z o. z. T. adr.: Sodarska zadruga.

DONJE PAZARIŠTE (Savska)
Biskupović Ivan, parna pilana i mlin.

DOVJE, pošta MOJSTRANA, žel. st. DOVJE-MOJSTRANA (Dravska)
Zupan Josip. T. adr.: Zupan.

DUBROVNIK (Zetska)
Križ Venćeslav. Tel. 31.
Zec Mirko M. Tel. 78. T. adr.: Zec. pokućstvo.

GLINA (Savska)
Vidaković Mato, stolarska radiona.

GOSPIĆ (Savska)
Obradović Janko, stolarsko građevna radnja.

JABLANAC (Savska)
Balen Nikola, pilana i mlin na parni i motorni pogon.

KANDIJA — NOVO MESTO (Dravska)
Jevšček Karol. T. adr.: Jevšček.

KARLOVAC (Savska)
Štefan Lujo, trgovina pokućstva i strojevna stolarija, Draškovićeva 3. T. adr.: Štefan.

KLJUČ (Vrbaska)
Lastrić Andrija i Ivan, stolarija za gradnju pokućstva.

KNEŽEVO (Dunavska)
Mašinska radionica državnog dobra »Belje«.

KONJIC (Primorska)
Nikšić Asim, rezbarska radnja.
Ramljak Ivan, rezbarska radnja.

KOTOR (Zetska)
Antun Smidt. Tel. 10. T. adr.: Smidt.

KOZJE, žel. st. RAJHENBURG (Dravska)
Kobi Vladimir. T. adr.: Kobi.

UMETNIČKI STOLAR I DRVOREZAC ● ATELJE ZA UNUTRAŠNJE DEKORACIJE
VLADIMIR VUKOVIĆ

EBENISTE — SCULPTEUR
ATELIER
POUR LA DECORATION
INTERIEUR
Telephon:
26-121
Lazarevićeva ul. 1
(Hotel Exelsior)

ODLIKOVAN
Diplome — Prämiert
1902 Turin
1904 St. Luis
1905 Budapest
1906 Milano
1924 Novisad
BEOGRAD
Lazarevićeva ul. br. 1

KUNSTSCHREINEREI u.
BILDHAUEREI ATELIER
für
INNENDEKORATION
Telefon:
26-121
Lazarevićeva ul. 1
(Hotel Exelsior)

KRAGUJEVAC (stanovi, Dunavska)
Prva jugosl. fabrika za konzerviranje voća, povrća i mesa, fabrika pekmeza i fabrika za preradu mekog i tvrdog drveta, Braća Stefanović. Tel. 24. T. adr.: Stefanović.

KRANJ (Dravska)
Polak Jurij in drugovi, strojno mizarstvo, družba z o. z. T. adr.: Polakdrug.

KRNJEVO (Dunavska)
Jovanović i Tirnanić, mašinsko stolarska radionica.

KRUŠEVAC (Moravska)
»Šumadija« stolarska radionica Kostića Konstantina, Žitni trg. T. adr.: Šumadija.

KULA (Dunavska)
Vadoc Lajoš, stolarska radionica.

LOKVE (Savska)
Braća Grgurić, parna pilana. Tel. 5. T. adr.: Braća Grgurić.

LJUBLJANA (Dravska)
Boucon And., Sredina 18. T. a dr.: And. Boucon.
Heinrihar F., lesna industrijska d. d., Gosposvetska c. 13. Tel. 25-65. T. adr.: Heinrihar. (Tvornice: Škofja Loka. Tel. 16. Kranj. Tel. 14. Kokra)
Kobi Srečko, Ižanska c. 22. Tel. 25-40. T. adr.: Kobi Ljubljana Ižanska. (Pilane: Ljubljana, Podpeč, Bistrica. Filijale: Maribor, Cankarjeva 1. Tel. 21-98, Breg — Borovnica Tel. 2.)
Kregar Josip, Kodeljevo 18. Tel. 26-96. T. adr.: Kregar tes. mojster.
Ljubljanska gradbena družba z o. z., Slomškova ul. 19. Tel. 25-27. T. adr.: Gradbena.
Martinec Fran, Prule 8. Tel. 24-32.
Mizarska zadruga, r. z. z o. z., Jeranova ul. 14. Tel. 30-32. T. adr.: Mizarska zadruga Ljubljana—Trnovo.
Perko Matija, stolarska tvornica, Celovška c. 121. Tel. 23-72. T. adr.: Perko.
Produktivna zadruga ljubljanskih mizarjev, r. z. z o. z. C. III. št. 3. Tel. 24-10.

Produktivna zadruga ljubljanskih mizarjev vpisana zadruga z omejeno zavezo

Ravnikar Fran, Linhartova ul. 25. Tel. 24-15. T. adr.: Ravnikar.
»Slograd« slov. gradbena in industrijska d. d. Ravnateljstvo: Dunajska c. 31. Tel. 21-80. Skladišče: Goriška ul. 3. Tel. 28-82. T. adr.: Slograd.
Stavbna družba d. d., Dunajska c. 17. Tel. pisarna: 20-46. obrati: 23-93. (Pilana: Ljubljana, Šmartinska c. 44. Ciglana: Vič pri Ljubljana)
Stavbno in umetno mizarstvo Rojina A. & Comp. Slomškova ul. 16. Tel. 24-80 in 22-32.
Steiner L. K. & Ko., d. z o. z. Opekarska c. 31. Tel. 32-55.
ni. Kamnolom: Podpeč, p. Preserje pri Ljubljani)
Šenica Jožef, Dunajska c. — Beţigrad 6. Tel. 28-71.
Škafar Fran, Rimska c. 16. Tel. 28-23.
Tönnies G., gradbeno podjetje, družba z o. z., Dunajska c. 25. Tel. 25-63. T. adr.: Tönnies.

A. Rojina & Co.
GRAĐEVNA I UMETNA STOLARIJA
LJUBLJANA
Slomškova ulica 16.
Telef.: 24-80 — Pošt. ček. rač. 11638

Izrađuje:
prozore, vrata, interjer, patent. pokretne prozore »Nikolaus« i horizontalne pokretne prozore »Mü-Ra«, vrtljiva vrata.
Zastupstvo:
Beograd: Pavle I. Kotnik, Dositejeva br. 49. Tel. br. 26-009.
Zagreb: Kurt Lang, Matićeva br. 6/III. Tel. br. 64-01.

Trink Alojzij, Linhartova ul. 8. Tel. 28-56. T. adr.: Trink.
Zakotnik Ivan, Dunajska c. 46. Tel. 23-79.

MARIBOR (Dravska)
»Drava« lesna industrijska delniška družba, Meljska c. 91. Tel. 22-56. T. adr.: Drava.
Glaser Julius, mestni stavbenik. Meljski dvor. T. adr.: Glaser Julius.
Kiffmann Rudolf, gradbeno podjetje, Meljska c. 25. Tel. 20-42. T. adr.: Kiffmann Rudolf.
Klančnik Ivan, tovarna mizarskih izdelkov, Mejna ul. 6. Tel. 29-13 T. adr.: Klančnik.
Potočnik Ferdinand, Vinarska 29 in 31. Tel. 22-76.
Špes Ivan, Betnavska c. 26.
Vesnaver Jakob, lesna industrija. Tel. 22-26. T. adr.: Vesnaver.
»Weka« fabrika za unutrašnje dekoracije, Wesiak Karl, Aleksandrova ul. 19. Tel. 21-52.

„Weka“
FABRIKA ZA UNUTRAŠNJE DEKORACIJE
WESIAK KARL
MARIBOR
Aleksandrova ul. 19. — Telefon 21-52
SPECIJALNO UNUTRAŠNJE UREĐENJE ZA HOTELE I KAFANE
ooooo
„Weka“
WERKSTÄTTE FÜR MODERNE INNENDEKORATION
KARL WESIAK
MARIBOR
Aleksandrova 19. Tel. Nr. 21-52
SPEZIELLE INNENEINRICHTUNGEN FÜR HOTELS UND KAFFEHÄUSER.

MOSTAR (Primorska)
Kovačić i drug, k. d. stolarija.
Prva stolarska zadruga za gradnju pokućstva, Drmač i drug.

MOSTE pri LJUBLJANI (Dravska)
Pavčič Pavel.

NIŠ (Moravska)
Andrejević i Jovanović, stolarska radionica, Đenerala Lešjanina 39.
Veiičković Vule, industrijsko predu. zeće za preradu drveta.

NOVA GRADIŠKA (Savska)
Kruljac Josip i sinovi, tvornica pokućstva. Tel. 16.

NOVI SAD (Dunavska)
Prvo srpsko stolarsko poduzeće »Miletić«, Bečejac Dušan, Kisački put 16.

NOVI VRBAS (Dunavska)
Gajer Jakob i sinovi, Kr. Petra 64. Tel. 23.

OROSLAVJE (Savska)
»Prozorija«, drvotekstilna industrija. Tel. 8. T. adr.: Prozorija.

PODGORICA, pošta VIDEM DOBREPOLJE, žel. st. DOBREPOLJE (Dravska)
Šteh & Drobnič, lesna industrija in parni mlin. Tel. 1. T. adr.: Šteh.

POLJČANE (Dravska)
Kobližek Anton. T. adr.: Kobližek.
Magerl Peter. Tel. 22-16. T. adr.: Magerl. (Filijala: Selnica ob Dravi).

RUMA (Dunavska)
Weiss Braća.

SARAJEVO (Drinska)
Bogdanović i drug stolarija, Brankova 10. Tel. 6-81
»Bosna« stolarska zadruga, Alajbegovića 2. Tel. 6-96.
Buttazzoni i Venturini d. d. stolarija, Vojvode Putnika 33. Tel. 61.
Lebar J. stolarija, Nazurova 4.
Logarić Pavao, rezbarska radnja, Careva 6.
Mihalić Stjepan, stolarija, Vilsonovo šetalište. Tel. 3-84.
Poduzetništvo za gradnju i građevni materijal, August Braun d. d. stolarija, Koševo 23. Tel. 1-20. T. adr.: Fabrikabraun.
Stobović Alojz, stolarija za pokućstvo, Terezija 21.
Tabori August, stolarija, Jezero ul. 5. Tel. 2-31.
Taubman Josip, stolarija za gradnju i pokućstvo, Aleksandrova 91.
Vekić Petar, stolarija, Kralja Petra ul. 68. Tel. 8-12. T. adr.: Vekić.

SELO - MOSTE pri LJUBLJANI, žel. st. LJUBLJANA (Dravska)
Oražem J. Tel. 34-02. T. adr.: Oražem.

SISAK (Savska)
Gaus Antun, ovl. graditelj. Tel. 89.
Popović M. građevno poduzetništvo, paropila, strojevna stolarija i bravarija, Zagrebačka 2. Tel. poslovnica: 1-02; kućni: 1-00. T. adr.: Popović.

SODRAŽICA, žel. st. ORTNEK (Dravska)
Fajdiga Fran, stolarna in strugarna. T. adr.: Stolarna.

SPLIT (Primorska)
Bego Paško Lukin, Manuška Poljana.
Čeh Jakov, Balkanska cesta.

Guić Vicko p. Ante, Zlodrina Poljana.
Jelaska Kajo i sin, Starčevićeva 5. Tel. 4-23.
Jakasović Kleme, Ćiril Metodova ul.
Korlaet Josip, Plinarska ulica.
Marinić Frano, Klaićeva Poljana 3.
Milošić Frane, Plinarska ulica.
Paparella Vjekoslav, Hrvojeva ulica.
Paut Josip, Ćiril Metodova ulica.
Pentić Dragutin, Hrvojeva ulica.
Pilić Ivan Franin, put Meje.
Piteša Paško, Biserova ulica.
Piteša Toma, Biserova ulica.
Prkušić Antun, put Meje.
Prva dalmatinska tvornica pokućstva, Josip Pijević, Solinska cesta. T. adr.: Pijević.
Radica Josip, Matošićeva ulica.
Roje Filip p. Marina, Smodlakina 34.
Ružić Frane Fabjanov, Obrov.
Senjanović Ivan, Lučac 290.
Singolo Srečko, Lovretska ulica.
Viak Frano p. Ivana, Karamanova ul.

SREMSKA MITROVICA (Dunavska)
Borota Nikola, tvornica nameštaja Tel. 66.

STRAUŠNEG, pošta GOMILSKO pri CELJU (Dravska)
Čmak Ivan. T. adr.: Čmak.

ŠIBENIK (Primorska)
Cinotti Ante p. Frane.
Delfin Rikard p. Andrije.
Kalauz Ante Tomin.
Luketa Ivan p. Paška.
Marotti Marije Ivanov.
Scotton Ante i Josip.

TEHARJE pri Celju (Dravska)
Tomšić Viktor, lesna industrija in stolarna. Tel. Štore 3. T. adr.: Stolarna.

TREBINJE (Zetska)
Braća Zubčević, mašinska stolarija.

TRSTENIK (Moravska)
Pantović i Putnik, mašinsko stolarska radionica.

TUZLA (Drinska)
Slunjski J. stolarija.

VALJEVO (Drinska)
Milekić, Marošević i Gajić, stolarska fabrika.

VARAŽDIN (Savska)
Braća Košmerl, stolarna i skladište raznog pokućstva, Draškovićeva ul. 8.

VINTGAR, pošta GORJE PRI BLEDU (Dravska)
Lesna industrija »Vintgar« družba z o. z. Tel. 5. T. adr: Vintgar.

ZAGREB (Savska)
Blažeković Đuro, strojno stolarska radiona, Prilaz Baruna Filipovića 4. Tel. 47-15.
Bothe i Ehrmann d. d. tvornica pokućstva, Savska cesta 23—29. Tel. 31-14, 31-16, 20-56, 53-74; prodavaona: Ilica 23. Tel. 31-15. T. adr.: Bothermann. Podružnice: Beograd, Kr. Petra 16, Osijek, Kapucinska 16, Skoplje, Kr. Petra 53.
»Dom« d. d. za drvene gradnje, Kustošija 2. Tel. 44-62. T. adr.: Dom.
Gabron Anto, strojevna stolarija, Tratinska c. 29. Tel. 29-70.
»Javor« d. d., prije I. hrvatska stolarska i tapetarska udruga, Praška 10. Tel. 35-32. Tvornica: Paromlinska 67. Tel. 52-13. T. adr.: Javor d.d.
Lamer Ferdo, industrija drva d. d., Nova cesta 36. Tel. 67-63. T. adr.: Lamerfer.
Müller Herman, strojna radiona za obradbu drva i trgovina rezane robe, Ilica 220. Tel. 64-10. T. adr.: Herman Müller (poluizrade).
Müller S. i sinovi, prva hrvatska stolarija za gradnju biljara, Vlaška 63.
Prva jugoslovenska stolarska zadruga, Ilica 235. Tel. 49-12.
Skrbića J. naslj. braća Vidaković, prva jugoslovenska tvornica žalu zija roleta, drvenih i ocjelnih kapaka, Sajmišna ul. 34. Tel. 34-92. T. adr.: Ferarbor.
»Societas« umjetna stolarija pokućstva i uredskog namještaja. Ilica 127. Tel. 47-20. T. adr.: Societas.
Stolarska i kolarska industrija d. d., Miramarska 18, Tel. 24-26.

ZEMUN (Beograd)
W. Weinberger i drug, Tvornička ul. br. 9. Tel. 41-36.

ŠKOLSKE PLOČE I DASKE ZA CRTANJE

Tableaux pour écoles et pour le dessin — Tafeln für Schulen und zum Zeichnen — Boards for shools and for drawing — Tabelle scolastiche e da disegno

BEOGRAD
»Nautilus radionica čamaca Antonac Josip i drug, Čukarica. Tel. 27-240.

ZAGREB (Savska)
Penkala tvornice d. d., Branimirova 34. Tel. 36-12, 36-13. T. adr.: Penkalas.

ŠTAPOVI BUKOVI I OSTALI

Bâtons en hêtre et autres — Buchen und andere Stöcke— Sticks of beech wood and others — Bastoni di faggio ed altri

CELJE (Dravska)
Udruž. tvor. štapova i bičalica Filip Bumiller, D. Löbl nasl. i Slavko Tomljenović K. D., Zagrad 31. T. adr.: Bumiller bičalica.

DERVENTA (Vrbaska)
Fabrika štapova. Tel. 5.

GLINA (Savska)
Benedik Bernard, industrija drva. Tel. int. 7. T. adr.: Benedik.
Gorjan Žiga, iskuhavanje i izrada štapova.
Kaufmanna Josipa nasljednik, tvornica štapova.

KRAPINA (Savska)
Ban Mata i drug, tvornica štapova, Gajeva 27. T. adr.: Tvornica štapova (obični i kišobranski).

LJUBLJANA (Dravska)
Prva jugoslovanska tovarna dežnikov Vidmar Josip, Pred Škofijo 19. Tel. 25-90. T. adr.: Kišobrani.

PAKRAC (Savska)
Dioničarsko društvo za drvarenje i tvornica štapova.

PETRINJA (Savska)
Tänzer J., proizvodnja i trgovina sirovih štapova.

SAMOBOR (Savska)
Prva hrv. tvornica štapova baruna Allnocha d. d. T. adr.: Allnoch. (obični i kišobranski).

ŠTIPALICE ZA RUBLJE

Fichoirs — Wäscheklammern — Linenclasps — Pinzette di legno per biancheria

SARAJEVO (Drinska)
Kleinodštein Armin, proizvod štipalica za rublje, Prestolonaslednika Petra 10.

VELIKA GORICA (Savska)
Tvornica četaka i drvene robe. M. Baković k. d., Tel. 7. Ispostava Zagreb, Gundulićeva 51/III. Tel. 26-76. T. adr.: Pleter.

Penkala» *tvornice D. D. -- Zagreb*



izrađuju: sve vrste pisaćeg pribora za urede i škole. Posebni odio suhih elemenata, džepnih i anodnih baterija.

USINES „PENKALA" S. A. Fabriques des articles de bureaux et pour écoliers. Exportation dans tous les pays du monde.

ŠTUKATURA OD TRSKE

Stuc-de roseaux — Schilfstuckatur Reed stucco — Stucco di canna

LJUBLJANA (Dravska)
Puh Josip, prva jugoslovenska tvornica »Bakula«, Gradaška ul. 22. Tel. 25-13.

SENTA (Dunavska)
Merkl J. naslj., tvornica štukaturne trske. Tel. 3. T. adr.: Merkl.

SOMBOR (Dunavska)
Rosenthal Josif.

TELEGRAFSKI STUPOVI IMPREGNISANI

Poteaux télégraphiques imprégnés — Telegraphenstangen imprägniert — Impregnated telegraph poles — Pali telegrafici impregnati

HOČE pri MARIBORU (Dravska)
Rütgers Guido imetnik dr. Hugo Schmook, tovarna za inmpregniranje lesa in lesno pokladanie. Tel Maribor 21-42. T. adr.: Rütgers Maribor.

KARLOVAC (Savska)
Impregnacija drva, električna pilana i mlin d. d., Banija. Tel. 1-23. Centrala: Zagreb, Marulićev trg 18. Tel. 35-11, 35-12, 35-13. T. adr.: Impregnacija, Zagreb.

OSIJEK (Savska)
Frank J. & Co. eksploatacija šuma i industrija drva, I. Radićeva 18. Tel. 46., 4-39. T. adr.: Poduzetnik Frank.

SLAVONSKA POŽEGA (Savska)
Schmidt Viktor i drug, eksploatacija šuma i trgovina drva, Ulica Pod gradom. Tel. 85. T. adr.: Schmidt.

ZAGREB (Savska)
Našička tvornica tanina i paropila d. d., Marulićev trg 18. Tel. 35-11, 35-12, 35-13, 59-28, 59-29, 69-38 i 69-39. T. adr.: Našical. Tvornice i pilane: Andrijevci Tel. 1, Đurđenovac i Ljeskovica. Tel. Našice 7, Begov Han (Žepče) Tel. 1. Gor. Podgradci Tel. Bos. Gradiška 28. Zavidovići Tel. 5. Novoselec Križ Tel. Dugoselo 6. Donja Lendava Tel. 24.

TISOVINA

Bois de mélèze — Lärchenholz — Larch-wood — Larice

DOVJE pošta MOJSTRANA (Dravska)
Zupan Josip, lesna trgovina in industrija. Tel —.—. T. adr.: Zupan. (Radionica: Mojstrana, ž. st. Dovje-Mojstrana in Gozd pri Kranjski gori).

KUPJAK, pošta SKRAD (Savska)
Mance Josip, pilana i trgovina lijesom.

TOKARSKE I REZBARSKE IZRADE

Objets tournée — Drechler und-Schnitzlerwaren — Turnery goods — Tornitori

CELJE (Dravska)
A. Urabič in drug, Ipavčeva ul. 22. Tel. 2-25. T. adr.: Urabič.

DUPLICE pošta KAMNIK (Dravska)
Remec Co., tovarna upognjenega pohištva, lesna industrija. Tel. Kamnik 4., Ljubljana 22-66. T. adr.: Remeco. (Pisarna: Ljubljana, Kersnikova ul. 7.).

JESENICE na GORENJSKEM (Dravska)
Višnar Drago, atelje za žgano slikarstvo.

KONJIC (Primorska)
Drače Mehmed, rezbarska radnja.
Hadži Zukić Sulejman, rezbarska radnja.
Hadžizukić Sulejman, rezbarska radnja.
Logarić Ilija, rezbarska radnja.
Nikšić Adem, rezbarska radnja.
Nikšić Salko, rezbarska radnja.

KULA (Dunavska)
Ujedinjeni drvokipari, Bela Arth i drugovi. Tel. 18. T. adr.: Drvokipari.

Ujedinjeni drvokipari
KULA (Dunavska Banovina)
PROIZVODE:
Sve vrste drvorezačke i strugarske robe i sav drveni pribor za industriju četaka i metala.

LJUBLJANA (Dravska)
Splošno lesostrugarstvo Pečnjak H. & drug, družba z o. z., Zalokarjeva ul. 13.

NOVI SAD (Dunavska)
Karch Mihajlo, strugar, Josifa Runjanina 3.
Stroh Heinrich, strugar, Željeznička 82.

OSIJEK (Savska)
Društvo za obrtne potrepštine Ernest Goldstein & Co., I. Desatičina 37. Tel. 3-57. T. adr.: Društvo.
Menges Mijo, proizvod drvenih remenica za transmisije i drvene robe. I. Strossmayerova 137.

Mijo Menges
OSIJEK I.,
Strossmayerova ul. 137
Proizvod drvenih remenica za transmisije i drvene robe.

Specijalni proizvodi: drvene remenice, sve vrste špula za tekstilnu industriju i šivaći konac, prešani čepovi za transportnu pivsku burad, čepovi za vinsku burad, drvca za nošenje paketa, slavine (pipe) za bačve, drške za turpije i alat kao i ostala tokarska roba polag uzorka ili nacrta.

RIBNICA na DOL. (Dravska)
Tvornica telovadnega orodja Oražem J. T. adr.: Oražem.
Zveza lesnih domačih obrti, r. z. z o. z. v Ribnici.

SARAJEVO (Drinska)
»Bosna« stolarska zadruga, Alajbegovićeva 2. Tel. 6-96.
Logarić Pavao, rezbarska radnja, Careva 6.
Sobović Alois, rezbarska radnja, Dobrovoljačka 21.

SODRAŽICA, DOLENJSKO (Dravska)
Fajdiga Fran, stolarna. T. adr.: Stolarna.
Ivanc Evgen, tvornica žičnih in lesnih izdelkov. T. adr.: Ivanc.
Oberstar Josip. T. adr.: Oberstar.

ZAGREB (Savska)
Gmaz Josip, trgovina drvene robe, Ilica 32. Tel. 37-47.

TRESLOVINA

Tan — Lohe — Tan — Materia prima (scorza) per concia

BOH. ČEŠNJICA (Dravska)
Stare Simon. Tel. 4. T. adr.: Stare. Boh. Bistrica. (Obratni prostori: Boh. Češnjica in Boh. Bistrica).

DOBROVA, pošta MISLINJE (Dravska)
Čas Franc. T. adr.: Čas.

LJUBLJANA (Dravska)
Globotschnigg Johann, Metelkova ul. 15. Tel. 21-07. (Tovarniški prostori v Ljubljani in Železnikih).

MISLINJE (Dravska)
Žaga in železarna Mislinje Perger Artur. Tel. 1. T. adr.: Oskrbništvo Mislinje.

ZAGREB (Savska)
Alberti Richard, produkcija drva i eksport, Karadžićeva. Tel. 23-34. T. adr.: Falberich.
Našička tvornica tanina i paropila d. d. Marulićev trg 18. Tel. 35-11, 35-12, 35-13, 59-28, 59-29, 69-38, 69-39. T. adr.: Našical. Tvornice i pilane: Andrijevci Tel. 1, Đurđenovac i Ljeskovica. Tel. Našice 7. Begov Han (Žepče) Tel. 1. Gor. Podgradci Tel. Bos. Gradiška 28. Zavidovići Tel. 5. Novoselac Križ Tel. Dugoselo 6, Donja Lendava Tel. 24.
Rujevac, industrija drva d. d., Gajeva 35. Tel. 42-45. T. adr.: Drvodrach (kestenovo drvo).
Schillinger Teodor, poduzeće za izradbu šuma i veletrgovina drvima, Strossmayerov trg 2. Tel. 29-60. T. adr.: Veledrvo.

ŽELEZNIKI, ž. st. ŠKOFJA LOKA (Dravska)
Dermota Jakob. Tel. 2. T. adr.: Dermota. (Tovarniške naprave: Železniki in Škofja Loka).
Globotschnigg Johann. (Tovarna: Železniki in Selca).

UGLJEN DRVENI.

Charbon de bois — Holzkohle — Charcoal — Carbone di legno

BANJA LUKA (Vrbaska)
Babić, industrija drva d. d. T. adr.: Babićdrvo.
Bosansko d. d. za iskorišćivanje drveta i pogon parnih pilana. Tel. 58. T. adr.: Bosnabois.

BELIŠĆE (Savska)
Gutmann S. H. dioničarsko društvo Tel. Valpovo S. T. adr.: Gutman.

BOŠTANJ (Dravska)
Gozdna eksploatacija in žaga, Graščina Boštanj. Tel. Sevnica 10. T. adr.: Jakil Sevnica.

DELNICE (Savska)
Finger Josip, industrija drvenih proizvoda.

ĐAKOVO (Savska)
Mijatović i Berger, eksporteri, Fedivijeva ul. 7.

ĐULAVES (Savska)
Stern David. Tel. 2. T. adr.: Stern.

GLAMOČ (Vrbaska)
Avramović Luka i drgovi, proizvod drvenog ugljena.

IVANJSKA (Banja Luka, Vrbaska)
Blažević Zvonimir I. proizvod drvenog ugljena.

KAMNIK (Dravska)
Stergar Ant. Tel. 5 T. adr.: Stergar.

KOTORIBA (Savska)
Rado braća, eksploatacija drva. Telefon 4

KOZARAC (Prijedor, Vrbaska)
Dobričić Rad. M. šumska industrija.

KOZJE pri RAJHENBURGU (Dravska)
Kobi Vladimir. T. adr.: Kobi.

KRUŠEVAC (Moravska)
Jovanović Dragutin, industrijsko preduzeće »Željin«, parna strugara u Rogovčini, centrala i stovarište u Kruševcu.

LJUBLJANA (Dravska)
Globotschnigg Johann, Metelkova ul. 15. Tel. 21-07. (Tovarniški prostori v Ljubljani in Železnikih).
»Gorjanci« parna žaga družba z o. z. v Ljubljani, Metelkova 4.
Heinrihar F., lesna industrijska d. d., Gosposvetska c. 13. Tel. 25-65. T. adr.: Heinrihar. (Obratne naprave: Škofja Loka Tel. 16. Kranj Tel. 14., Kokra).
Škrbec & Bartol, Miklošićeva 6. Tel. 25-95. T. adr.: Les. (Obratne naprave: Sp. Tepe, p. Sava pri Litiji).

OSIJEK (Savska)
Krešić Bernardo, industrija drva, I. Desatičina 28. Tel. 1-13. T. adr.: Karzit.
Normanci d. d. za industriju drva, Tel. 46. Fabrika Normanci, pošta Koška.

PAULOVAC, pošta BJELOVAR (Savska)
Paulovačka tvornica crepa i opeka Tel. 9. inter 17.

PODUNAVCI kod KRALJEVA (Moravska)
Radovanović Isidor i sinovi, šumsko industrijsko preduzeće.

SANSKI MOST (Vrbaska)
Zurunić Simo, šumska industrija. Telefon 4.

SARAJEVO (Drinska)
Musafija Josef A., Aleksandrova 20. Tel. 4-90.

SEMIČ (Dravska)
Zure Josip. T. adr.: Zure.

SREMSKI KARLOVCI (Dunavska)
»Stražilovo« akcionarsko društvo.

SUŠAK (Savska)
Pavlović Drag., industrija i eksportna trgovina drva. Tel. 17, 2-30, 1-72. T. adr.: Pavlović. Pilane: Dobrljin. Tel. 9. i Pećine.

SV. PETER v SAV. DOL. (Dravska)
Srebotnjak Ivan, trgovina z lesom. T. 6. T. adr.: Srebotnjak.

TURBE (Travnik, Primorska)
»Ugar« šumska industrija d. d. Tel. 22. T. adr.: Ugar.

VINKOVCI (Savska)
Brodska imovna općina. Tel. 1-17.
Henn i Hercog, pilana. Tel. 48. T. adr.: Henn Hercog.

VUHRED ob DRAVI (Dravska)
Pahernik Franjo ing., lesna industrija. Tel. 1. T. adr.: Pahernik.

ZAGREB (Savska)
Berger d. d., za trgovinu drva, Draškovićeva 40/II. Tel. 30-14. T. adr.: Azdrubale. (Privremeno ne radi).
Carbofag d. d., Draškovićeva 35. Telefon 54-79. T. adr.: Carbofag.
»Croatia« d. d., za industriju drva, Zrinjski trg 17. Tel. 31-09. T. adr.: Lignum. (Tvornice: Sirač i Živinice (Tuzla) Tel. 63.
D. d. za eksploataciju drva, Trg Kralja Petra 3. Tel. 36-34, 36-32. T. adr.: Exploitat.
Deutsch S. i sin, poduzeće za šumsku industriju, Rokov perivoj 8, Tel. 39-05. T. adr.: Deutsch. Rokovperivoj. (Privremeno ne radi).
Drach, industrija drva d. d., Gajeva 35. Tel. 42-45. T. adr.: Drvodrach. Poslovna uprava: Caprag Tel. Sisak 41. T. adr.: Drach Sisak.
Englesko-jugoslavenska destilacija drva d. d., Boškovićeva 33. Tel. 36-95. T. adr.: Centrum. (Tvornica: Teslić. Tel. 10. T. adr.: Destilacija).
Kell Benko i drug, industrija i trgovina drva. Tel. 48-72. T. adr.: Drvokell. Klaićeva 42. Pilana: Čučurje.
Krapinska industrija pokućstva i parna pilana d. d., Zrinjski trg 8/II. (Privremeno ne proizvodi).
»Krndija« gospodarska i šumska industrija d. d., Marulićev trg 18. Tel. 35-11,35-12, 35-13. T. adr.: Krndija. Pilana: Našice. Tel. 4.
Narodna šumska industrija d. d., Zrinjski trg 8. Tel. 44-62, 58-74. T. adr.: Forindustry.
Našička tvornica tanina i paropila d. d., Marulićev trg 18. Tel. 35-11, 35-12, 35-13, 59-28, 59-29, 69-38 i 69-39. T. adr.: Našical. Tvornice i pilane: Andrijevci Tel. 1. Đurđenovac i Ljeskovica. Tel. Našice 7, Begov Han (Žepče) Tel. 1, Gor. Podgradci Tel. Bos. Gradiška 28, Zavidovići Tel. 5, Novoselec Križ. Tel. Dugoselo 6, Donja Lendava Tel. 24.
Neuman Franjo, šumska industrija, Tel. 45-76. Žerjavićeva 6/I.
»Nihag« d. d. za industriju i trgovinu drva, Zrinjski trg 8. Tel. 41-82. T. adr.: Nihag.
Petrinjska parna pilana d. d., Zrinjski trg 8/II. Tel. 26-59. T. adr.: Heb. (Privremeno ne radi).
»Rujevac» industrija drva d. d., Gajeva 35. Tel. 42-45 . T. adr.: Drvodrach
Schilinger Teodor, poduzeće za izradbu šuma i veletrgovina drvima, Strossmayrov trg 2. Tel. 29-60. T. adr.: Veledrvo.
Slatinska industrija drva d. d., Draškovićeva 29. Tel. 85-83. Pilana: Podr. Slatina. Tel. 13. (Privremeno ne proizvodi).
»Slaveks« d. d. za šumsku industriju, Jurišićeva 22/II. Tel. 48-62. T. adr.: Slavex. Pilane: Slav. Brod. Tel. 5 Pakrac Tel. 14
»Slavonija» d. na d. za industriju drva, Savska c. 25. Tel. 31-14, 31-16, 20-56, 53-74. T. adr.: Slavonija. Pilane: Slav. Brod, Draganići.
»Una« d. d. za industriju drva, Ul. 23. listopada 1847. br. 3. Tel. 55-04. T. adr.: Una. Pilane. Bos. Dubica. Tel. 4. Rožni Dol.
»Virbo« d. d. za eksploataciju drva, Trg Kralja Petra 3. T. adr.: Exploitat. Pilana Virovitica. (Privremeno ne radi).

ZAVIDOVIĆI (Vrbaska)
Sonnenfeld Julius, proizvod drvenog ugljena. Tel. 10.

ZDENČINA (Savska)
Kerhin Milan, parni mlin i pilana, industrija drva. Tel. 4.

UGLJEN RETORNI LIPOV

Charbon de bois de tilleul produit dans les cornues — Linden-Retortenkohle — Cylinder charcoal of lime-wood — Carbone di legno di tiglio prodotto nelle storte

ZAGREB (Savska)
Englesko-jugoslavenska destilacija drva d. d., Boškovićeva 33. Tel 36-95. T. adr.: Centrum. (Tvornica: Teslić. Tel. 10. T. adr.: Destilacija).

UMIVAONICI DRVENI ZA KABINE

Lavabos en bois pour cabines — Hölzerne Waschstände für Kabinen — Wooden washingstands for cabins — Lavabo di legno per cabine

BEOGRAD
»Nautilus« radionica čamaca, Antonac Josip i drug. Čukarica. Tel. 27-240.

VESLA I VRATILA

Avirons — Ruder — Oars — Remi

BAKAR (Savska)
Medanić Ivan, brodogradnja i stolarska radiona (vesla).

BEOGRAD
»Nautilus« radionica čamaca, Antonac Josip i drug, Čukarica. Tel. 27-240.

BETINA (Primorska)
Brodogradilišna zadruga Braća Filipi.

Brodogradilište »Jadran« Ante Filipi pok. Petra i sinovi.
Brodogradilište Pelegrin Uroda.
Brodogradilište Uroda Benjamin.

BIOGRAD n/m (Primorska)
Brodogradilište Uroda Toma.

BRBINJ (Primorska)
Brodogradilište »Rančić«.

DONJE PAZARIŠTE (Savska)
Biškupović Ivan, parna pilana i mlin.

DREŽNICA (Savska)
Tatalović i Maravić, parna pilana i mlin. T. adr.: Tatalović i Maravić Jerenane (vratila).

JELSA (Primorska)
Brodogradilište Boroević Martin.

KORČULA (Primorska)
Depolo Luka.
Depolo Mihovil.
Foretić Kolenda Todor.
Gatti Antun i Rudolf.
Sessa Antun pok. Joza.
Sessa Vicko pok. Antuna.
Sessa Vicko pok. Nikole.
Sladović Mato.
Smrkinić Božo.

KRUPA BOSANSKA (Vrbaska)
Jovanović Milan, šumska industrija. Tel. 14.

MILNA na otoku BRAČU (Primorska)
Brodogradilište Braća Dorić.

SALI (Primorska)
Brodogradilište Mihić.

SOLIN (Primorska)
Brodogradilište »Sina« Bračić i Volc. T. adr.: Sina.

SPLIT (Primorska)
Brodogradilište Mardešić Ing. P. J., Vilsonova obala 38, Tel. 3-64.
Jugoslavensko a. d. za gradnju i opravku brodova, Vojvode Stepe obala 15. Tel. 4:83.
Kašiceg Pavao Karlov, Marasovića 13. T. adr.: Pakmor.
»Marjan« pomorsko industrijsko i tehničko poduzeće d. d.
Splitsko brodogradilište »Jug« društvo s. o. j., Supaval. Tel. 83.

STAJNICA (Savska)
Murković J., parna pilana.

SUŠAK (Savska)
Medvedić Antun, industrija i trgovina drva na veliko; pošt. pret. 169.
Pavlović Dragutin, industrija i eksportna trgovina drva, Delta. Tel. 17, 2-30, 1-72. T. adr.: Pavlović. Pilane Dobrljin, Tel. 9. i Pećine.

ŠIBENIK (Primorska)
Brodogradilitše »Istok« Jakov Torić i Braća.

TROGIR (Primorska)
Brodogradilište Ante Katalinić pok. Ivana.
Brodogradilište Sv. Tome u Trogiru Strojan Ante Ivanov.
Brodogradilište Russo Nikole u Trogiru, Russo Nikola Ivanov.
Brodogradilište Katalinić Andrija.
Brodogradilište Koščina.
Brodogradisište Braća Jozo i Nikola Petrić.
Brodogradilište Katalinić Ante p. Vicka.
Koščina Todor p. Ivana.
Petrić Ivan p. Josipa.
Strojan Ante. T. adr: Brodogradilište Strojan.

TUZLA (Drinska)
Stajčić Mirko, šumska industrija, Telefon 21.

VRBOVKA (Primorska)
Sažunić Antun, brodogradilište »Jadran«.
Sažunić Stjepan, brodogradilište.

VEŠALICE ZA ODELA.

Suspendeurs et porte-habits — Kleiderаufhänger — Clothes hangers — Attaccapanni

JURKLOŠTER (Dravska)
Tovarna lesnih izdelkov Falter — Jurklošter. Tel. Rimske Toplice 2. T. adr.: Tovarnales Rimske Toplice. (Podruž.: London).

RAVNAGORA (Savska)
Ravnogorska drvna industrija, A. Deutsch. T. adr.: Radin.

VELIKA GORICA (Savska)
Tvornica četaka i drvene robe M. Baković k. d. Tel. 7. Zagreb: Gundulićeva 51. Tel. 26-76. T. adr.: Pleter Zagreb.

ZAGREB (Savska)
Penkala tvornice d. d.- Branimirova 34. Tel. 36-12, 36-13. T. adr.: Penkalas.

VRBE ZA KOŠARSKE IZRADE

Saules pour vannerie — Weiden für Korbmacherei — Osiers f. basketmaking — Vimini p. panierai.

NOTRANJE GORICE, pošta BREZOVICA (Dravska)
Vrborejska zadruga v Notranjih goricah r. z. z o. z. T. adr.: Vrborejska Notranje gorice.

VUNA DRVENA.

Laine de bois — Holzwolle — Wood wool — Lana di legno.

BEOGRAD
»Tara« preduzeće za preradu drveta, Cara Uroša 76. Tel. 25-087.

NOVI SAD (Dunavska)
Sečujski i drug, Veliki Liman. T. adr.: Sečujski.
Srpska trgovačka banka d. d., pilana, Obori.

OGLJENŠAK, pošta ZG. POLJSKAVA (Dravska)
Radić Josip. T. adr.: Radić.

OPLOTNICA pri KONJICAH (Dravska)
Gozni urad Windisch-Graetz. Tel. Konjice 8. T. adr.: Windischgraetz.

POLJČANE (Dravska)
Magerl Peter. Tel. 22-16. (Podružnica: Selnica ob Dravi).

RUŠE (Dravska)
Glaser Viktor. Tel. 4. T. adr.: Viktor Glaser.
Tovarna lesnih proizvodov in kemikalij, družba z o. z. Tel. 4.

SARAJEVO (Drinska)
Šumsko industrijsko preduzeće »Dobrljin-Drvar« a. d. Tel. 2-06, 3-70. T. adr.: Šipad. Pilane: Dobrljin, Drvar.

SISAK (Savska)
Fabrika i rafinerija špirita, likera, brandya, ruma, ugljične kiseline, kvasca, potaše, umjetnog gnojiva i kristalne sode P. Teslić. Tel. 1-32, 1-33, 1-34; plin. odeljenje; 1-37; priv. stan: 1-36.

SV. PETER v SAV DOLINI (Dravska)
Tovarna parketov in lesne volne Kossär I. T. adr.: Tovarna parketov.

TRŽIĆ (Dravska)
Gozdni urad barona Borna. Tel. 2. T. adr.: Gozdarski.

ŽELEZNIČKI PRAGOVI BUKOVI.

Traverses (Poutres) de hêtre — Eisenbahnschwellen aus Buche — Railway sleepers (of oak) — Traverse ferroviarie di faggio

BELIŠĆE (Savska)
Gutmann S. H. dioničarsko društvo. Tel. Valpovo 5.

BEOGRAD
»Vao« Turudić i komp., industrijsko tehničko preduzeće, Zorina 85. Tel. 23-558. (Preduzeće u Mokroj Gori).

BOŠTANJ (Dravska)
Gozdna eksploatacija in žaga, Graščina Boštanj. Tel. Sevnica 10. T. adr.: Jakil Sevnica.

BRČKO (Drinska)
Ibrahimović Sadik. Tel. 58.
Mitrović i Papić. Tel. 76.
Prnjatović Đorđe.
Zentner Samuel.

BUSOVAČA (Fojnica, Drinska)
Šumska uprava.

ČRNOMELJ (Dravska)
»Zora« lesna industrijska družba in tovarna lesenih žebljev d. z. o. z. Tel. 4. T. adr.: Zora.

DELNICE (Savska)
Finger Josip, industrija drvenih proizvoda.

DOBOJ (Vrbaska)
Ileš Vojislav.
Kondić Braća.
Kondić Pero S.

DOLENJI vas pošta CERKNICA (Dravska)
Milavec Anton. T. adr.: Anton Milavec.

DULAVES (Savska)
Stern David. Tel. 2.

HOČE pri MARIBORU (Dravska)
Rütgers Guido imetnik dr. Hugo Schmook, tovarna za impregniranje lesa in lesno pokladanje. Tel. Maribor 21-42. T. adr.: Rütgers Maribor.

KARLOVAC (Savska)
Tvornica parketa i pilana d. d., Mihanovićeva 17. Tel. 1-44. T. adr.: Parkete.

KRALJEVO (Moravska)
Radovanović Isidor i sinovi. Filijala: Podunavci, Tel. br. 26. T. adr.: Isidor.

KREMNA (Drinska)
Đurić I. Ljubinko, parna strugara.

KRUŠEVAC (Moravska)
Jovanović Dragutin, industrijsko preduzeće »Željin« parna strugara u Rogavčini, centrala i stovarište u Kruševcu.

KURŠUMLIJA (Moravska)
Braća Ivić, strugara.

OSIJEK (Savska)
»Normanci« d. d. za industriju drva Osijek, fabrika Normanci z. p. Koška Tel. 46. T. adr.: Normanci.

PODUNAVCI kod KRALJEVA (Moravska)
Radovanović Isidor i sinovi, šumsko industrijsko preduzeće.

RIBNICA kod KRALJEVA (Moravska)
Knežević Nikola, parna strugara i mlin.

SARAJEVO (Drinska)
»Izvor« trgovačko i prometno d. d. Aleksandrova 3.
Šumsko industrijsko preduzeće »Dobrljin-Drvar« a. d. Tel. 2-06, 3-70 T. adr.: Šipad. Pilane: Dobrljin, Drvar.

SISAK (Dravska)
Popović i Kraker, šumska industrija, Zvonimirova ul. Tel. 1-02, 1-04.

SJETLINA (Rogatica, Drinska)
Feltrinelli Giuseppe et Co. pilana Tel. 2.

SKRAD (Savska)
Lončarić Josip ml., industrija drva i mlin. T. adr.: Lončarić.

SLAVONSKA POŽEGA (Savska)
Jugoslavenska industrija drva d. d. Tel. 27. T. adr.: Jugodrvo.
Schmidt Viktor i drug, eksploatacija šuma i trgovina drva, Ulica Pod gradom. Tel. 85. T. adr.: Schmidt.

SREMSKA MITROVICA (Dunavska)
Mitrovačka paropila d. d. Tel. 23. T. adr.: Paropila.

SUŠAK (Savska)
Medvedić Antun, industrija i trgovina drva na vel., Pošt. pret. 169.
Pavlović Drag., industrija i eksportna trgovina drva. Tel. 17, 2-30, 1-72 T. adr.: Pavlović. Pilane: Dobrljin. Tel. 9. i Pećine.
Radaković K. Rad. trgovina i produkcija drva. Pošt. pret. 167. Tel. 42. T. adr.: Radaković.

TESLIĆ (Vrbaska)
Ferizbegović A. bankarska radnja Tel. 1. T. adr.: Banka.

VELENJE (Dravska)
Rak Edvard. T. adr.: Rak.

VINKOVCI (Savska)
Brodska imovna općina. Tel. 17.

ZAGREB (Savska)
Berger d. d., za trgovinu drva, Draškovićeva 40/II. Tel. 30-14. T. adr.: Azdrubale. (Privremeno ne radi)
»Croatia« d. d., za industriju drva, Zrinjski trg 17. Tel. 31-09. T. adr.: Lignum. (Tvornice: Sirač i Živinice (Tuzla) Tel. 63.)
»Drach« industrija drva d. d., Gajeva 35. Tel. 42-45. T. adr.: Drvodrach. Poslovna uprava: Caprag. Tel. Sisak 41. T. adr.: Drach Sisak.
Halle Jos., produkcija i eksport drva, Draškovićeva 13/I. Tel. 27-19. T. adr.: Halle, Draškovićeva 13.
Heim Adolf, trgovina svih vrsta drva i drvenih proizvoda, Gajeva 20. Tel. 55-66. T. adr.: Adheim.
Herz Aleksandar, produkcija drva, Petrova 32. Tel. 72-28.
Kell Benko i drug, industrija i trgov. drva, Tel. 48-72. T. adr.: Drvokell. Klaićeva 42. Pilana Čučurje.
Krapinska industrija pokućstva i parna pilana d. d., Zrinjski trg 8/II. (Privremeno ne proizvodi).
»Krndija« gospodarska i šumska industrija d. d., Maruličev trg 18. Tel. 35-11, 35-12, 35-13. T. adr.: Krndija Pilana Našice. Tel. 4.
Narodna šumska industrija d. d. Zrinjski trg 8. Tel. 44-62, 58-74. T. adr.: Forindustry.
Našička tvornica tanina i paropila d. d., Maruličev trg 18. Tel. 35-11, 35-12, 35-13, 59-28, 59-29, 69-38, 69-39. T. adr.: Našical. Tvornice i pilane: Andrijevci Tel. 1. Đurđenovac i Ljeskovica, Tel. Našice 7, Begov Han, (Žepče) Tel. 1, Gor. Podgradci Tel. Bos. Gradiška 28, Zavidovići Tel. 5. Novoselec Križ. Tel. Dugoselo 6, Donja Lendava Tel. 24.
Neuberger d. d. za trgovinu i industriju, Hatzova 12/II. Tel. 42-48.
Neumann Franjo, šumska industrija, Žerjavićeva 6/I. Tel. 45-76.
»Nihag« d. d. za industriju i trgovinu drva. Zrinjski trg 8. Tel. 41-82. T. adr.: Nihag.
Rujevac, industrija drva d. d., Gajeva 35. Tel. 42-45. T. adr.: Drvodrach.
Schillinger Teodor, poduzeće za izradbu šuma i veletrgovina drvima Strossmayerov trg 2. Tel. 29-60 T. adr.: Veledrvo.
Slatinska industrija drva d. d. Draškovićeva 29. Tel. 85-83. T. adr.: Slatinska Pilana: Podr. Slatina. Tel. 13 (privremeno ne proizvodi).
»Slaveks« d. d. za šumsku industriju, Jurišićeva 22/II. Tel. 48-62. T. adr.: Slavex. Pilane: Slav. Brod. Tel. 5. Pakrac. Tel. 14.
»Slavondrvo«, šumska industrija d.d. Petrinjska 7. Pošt. pret. 123. Tel. 20-03. T. adr.: Slavondrvo. Pilane: Dodoši i Slav. Požega.
»Slavonija«, društvo na dionice za industriju drva, Savska cesta 25. Tel. 20-56, 31-14, 31-16, 53-74. T. adr. Slavonija. Tvornice: Slav. Brod i Draganići.
»Travers« d. d. za idnustriju i promet željezničkim pragovima, Boškovićeva 2. Tel. 29-14, 29-56. T. adr.: Travers.
»Una« d. d. za industriju drva. Ulica 23 listopada 1847 broj 3. Tel. 55-04. T. adr.: Una. Pilana Bos. Dubica. Tel. 4. i Rožni Dol.

ŽELEZNIČKI PRAGOVI HRASTOVI

Traverses (Poutres) de chêne — Eisenbahnschwellen aus Eiche — Railway sleepers (of beech) — Traverse ferroviarie di rovere

BELIŠĆE (Savska)
Gutmann S. H. dioničarsko društvo. Tel. Valpovo 5.

BEOGRAD
»Vao« Turudić i komp., industrijsko tehničko preduzeće, Zorina 85. Tel. 23-558 (Preduzeće u Mokroj Gori).

BJELOVAR (Savska)
Drašković Ivan, parna pilana i industrija drva. Tel. 57. T. adr.: Drašković.

BOSANSKO PETROVO SELO (Tuzla, Drinska)
»Jadrina« šumska industrija d. d. Tel. 2. T. adr.: Jadrina.

DELIBAŠINO SELO (Banja Luka, Vrbaska)
»Trappe« d. d. pilana. Tel. 5. T. adr.: Trappe.

DOBOJ (Vrbaska)
Braća Kondić, izrada železničkih pragova.
Tucović Vladimir i drug, izrada železničkih pragova.

ĐULAVES (Savska)
Stern David. Tel. 2.

KARLOVAC (Savska)
Impregnacija drva, električna pilana i mlin d. d., Banija. Tel. 1-23. Centrala: Zagreb, Maruličev trg 18. Tel. 35-11, 35-12, 35-13. T. adr.: Impregnacija Zagreb.
Tvornica parketa i pilana d. d. Mihanovićeva 17. Tel. 1-44. T. adr.: Parkete.

KOTORIBA (Savska)
Rado Braća, eksploatacija drva. Tel. 4.

KRALJEVO (Moravska)
Milenković i Cvetković, strugara na Čoču.

KURŠUMLIJA (Moravska)
Braća Ivić, strugara.

OSIJEK (Savska)
Normanci d. d. za industriju drva, Osijek. Fabrika: Normanci, z. p. Koška. Tel. 46. T. adr.: Normanci.

SISAK (Savska)
Popović i Kraker, šumska idustrija. Zvonimirova ul. Tel. 1-02, 1-04.

SLAVONSKA POŽEGA (Savska)
Jugoslavenska industrija drva d. d. Tel. 27. adr.: Jugodrvo.
Schmidt Viktor i drug, eksploatacija šuma i trgovina drva. Ulica Pod gradom. Tel. 85.

SREMSKA MITROVICA (Dunavska)
Mitrovička paropila d. d. Tel. 23. T. adr.: Paropila.

SUNJA (Savska)
Fuhrmann Marko, parna pilana, eksport jaja i peradi. Tel. 4. T. adr.: Fuhrmann.

SUŠAK (Savska)
Medvedić Antun, industrija i trgovina drva na veliko. Pošt. pretinac 169.
Pavlović Drag., industrija i eksportna trgovina drva. Tel. 17, 2-30, 1-72. T. adr.: Pavlović. Pilane: Dobrljin. Tel. 9. Pećine.
Radaković K. Rad., trgovina i produkcija drva. Pošt. pret. 167. Tel. 42. T. adr.: Radaković.

TESLIĆ (Savska)
Ferizbegović A., bankarska radnja. Tel. 1. T. adr.: Banka.

TUZLA (Drinska)
Pranjić Braća, izrada željezničkih pragova. Tel. 110.
Stajčić Mirko, izrada željezničkih pragova. Tel. 21.

VINKOVCI (Savska)
Brodska imovna općina. Tel. 17.

ZAGREB (Savska)
Berger d. d. za trgovinu drva, Draškovićeva 40/II. Tel. 30-14. T. adr.: Azdrubale. (Privremeno en radi).
Carbofag, d. d., Draškovićeva 35. Tel. 54-79. T. adr.: Carbofag.
Deutscha Filipa sinovi, industrija drva, Vrhovčeva 1. Tel. 30-47. T. adr.: Deutscha sinovi. Pilana Turopolje. Tel. Velika Gorica 4.
Deutsch S. i sin, poduzeće za šumsku industriju. Rokov perivoj 8. Tel. 39-05. T. adr. Deutsch, Rokovperivoj. (Privremeno ne radi).
»Drach« industrija drva d. d., Gajeva 35. Tel. 42-45. T. adr.: Drvodrach. Poslovna uprava: Caprag, Tel. Sisak 41. T. adr.: Drach Sisak.
Halle Jos., produkcija i eksport drva, Draškovićeva 13/I. Tel. 27-19. T. adr. Halle, Draškovićeva 13.
Heim Adolf, trgovina svih vrsta drva i drvenih proizvoda, Gajeva 20. Tel- 55-66. T. adr.: Adheim.
Herz Aleksandar, produkcija drva, Petrova 32. Tel. 72-28.
Krapinska tvornica pokućstva i parna pilana d. d. Zrinjski trg 8/II. (Privremeno ne proizvodi).
Krmpotić F. i Kirin M., trgovci drvom. Badalićeva 10.
»Krndija«, gospodarska i šumska industrija d. d. Marulićev trg 18. Telef. 35-11, 35-12, 35-13. T. adr.: Krndija. Pilana: Našice. Tel. 4.
Narodna šumska industrija d. d. Đorđićeva 2/II. Tel. 44-62, 58-74. T. adr.: Forindustry.
Našička tvornica tanina i paropila d. d. Marulićev trg 18. Tel. 35-11, 35-12, 35-13, 59-28, 59-29, 69-38, 69-39. T. adr.: Našical. Tvornice i pilane: Andrijevci. Tel 1. Đurđenovac i Ljeskovica. Tel. Našice 7, Begov Han (žepče). Tel. 1. Gor. Podgradci Tel. Bos. Gradiška 28, Zavidovići. Tel. 5. Novoselec—Križ. Tel. Dugoselo 6, Donja Lendava Tel. 24.
Neuberger d. d. za trgovinu i industriju, Hatzova 12/II. Tel. 42-48.
»Nihag« d. d. za industriju i trgovinu drva. Zrinjski trg 8. Tel. 41-82. T. adr.: Nihag.
Petrinjska parna pilana d. d. Zrinjski trg 8/II. Tel. 26-59. T. adr.: Heb. (Privremeno ne radi)
Rujevac, industrija drva d. d. Gajeva 35. Tel. 42-45. T. adr.: Drvodrach.
Schillinger Teodor, poduzeće za izradu šuma i veletrgovina drvima. Strossmayerov trg 2. Tel. 29-60. T. adr.: Veledrvo.
Slatinska industrija drva d. d. Draškovićeva 29. Tel. 85-83. T. adr.: Slatinska Pilana. Podr.: Slatina. Tel 13. (Privremeno ne proizvodi).
»Slaveks«, d. d. za šumsku industriju. Jurišićeva 22/II. Tel. 48-62. T. adr.: Slavex. Pilane: Slav. Brod. Tel. 5. Pakrac Tel. 14.
»Slavondrvo«, šumska industrija d. d. Petrinjska 7. Pošt. pret. 123. Tel. 20-03. T. adr.: Slavondrvo. Pilane: Dodoši i Slav. Požega.
»Slavonija«, društvo na dionice za industriju drva. Savska cesta 25. Tel. 20-56, 31-14, 31-16, 53-74. T. adr.: Slavonija. Tvornice: Slav. Brod i Draganići.
»Travers« d. d. za industriju i promet željezničkim pragovima. Boškovićeva 2. Tel. 29-14, 29-56. T. adr.: Travers.
Turčić R. Sinovi, d. d. za šumsku industriju, Jurišićeva 22/II. Tel.: 46-07, 48-62. T. adr.: Turčić.
Turčića R. Sinovi, trgovina drvom. Maksimirska cesta 101. Tel. 29-40. T. adr.: Tusin. (Privremeno ne radi).
»Yugoforest«, opće privredno d. d. Ulica 23 listopada 1847. broj 3. Tel. 55-04. T. adr.: Yugoforest.

ZDENČINA (Savska)
Kerhin Milan, parni mlin i pilana, industrija drva. Tel. 4.

Rudarska industrija

Industrie minière — Bergwerke — Mining industry — Industria mineraria

ANTIMONIT

Antimonite — Antimonit — Antimonite — Antimonite

BEOGRAD
Lisanski rudnici a. d., Terazije 12. (Rudnik u Lisi, sr. moravički).

KUMANOVO (Vardarska)
»Antimonit«, društvo za eksploataciju ruda, uprava u Beogradu.

SKOPLJE (Vardarska)
Hromni rudnici br. Aseo, Cara Dušana 60/I.. Tel. 66. T. adr.: Aseo.

ARSENIK.

Arsénic — Arsenik — Arsenic — Arsenico.

SKOPLJE (Vardarska)
Hromni rudnici M. Aseo, Cara Dušana 60/I. Tel. 66. T. adr.: Aseo.

BAKARNA RUDA

Minerai de cuivre — Kupfererz — Copper ore — Minerale di rame

BEOGRAD
Francusko društvo borskih rudnika, Kolarčeva 1. Tel. 20-715. T. adr.: Aristot. Rudnik u Boru kod Zaječara

MRAČAJ (Gornji Vakuf, Primorska)
Rudarska zadruga »Mračaj«. (Direkcija Sarajevo, Armanganuša 25).

BAUXIT

Bauxite — Bauxit — Bauxite — Bauxite

SIVERIĆ (Primorska)
Monte Promina d. d.

SPLIT (Primorska)
»Aluminij« rudarsko i industrijalno d. d., Trumbićeva obala 16/I. Tel. 2-90. T. adr.: Aluminij.
Bukovičko boksitno društvo s o. j.
Boksitno društvo Krivošije s o. j.
»Dalmatia« bauxit društvo s o. j., Lastovski prilaz 17. Tel. 4-64. T. adr.: Dalmabauxit.
»Hercegovina« rudarsko društvo s o. j., Trumbićeva obala 16/I. Tel. 2-90. T. adr.: Jušted.
Jadransko-primorski bauxit d. d., rudarsko industrijsko preduzeće Katarine Zrinjske 15. Tel. 62. T. adr.: Primjadran.
»Jugoslavenski boksiti« d. d., Trumbićeva obala 16/I. Tel. 2-90. T. adr.: Jubok.
»Minerale« društvo s o. j.
Ruda d. d., Šibenska ul. 1. Tel. 1-33. T. adr.: Ruda.
Rudarsko istražno i izvozno društvo s. o. j. skraćeno »Rid«.
»Zagorit« rudarsko industrijsko društvo s o. j.

ŠIBENIK (Primorska)
Dalmatinski bauxiti društvo s. o. j.

TURN, pošta Tupaliče nad Kranjem (Dravska)
Rudnik Rudnica, lastnik Rudarska zadružba Wocheinit v Bohinjski Bistrici. Pooblaščenec Detela Oton, vladni svetnik v pokoju na Turnu, p. Tupaliče nad Kranjem.

ZAGREB (Savska)
Adria bauxit rudarsko i industrijalno d. d., Glavna poslovna uprava Drniš. Tel. 2. T. adr.: Adbauxit.
Kontinentalno bauxitno rudokopno i industrijsko d. d., Ilica 25. Tel. 64-40. (Hrv. sveopća kreditna banka.) Prometna uprava Drniš. Tel. 19.

BRIKETARNICE

Fabr. de briquettes — Brikettfabriken — Briquette manufactories — Fabbriche di brichette

BEOGRAD
Rudnik uglja »Rtanj« Braće Minh, Brijanova 1. Tel. 22-319. T. adr.: Minh. Rudnik u Ilinu, sr. boljevački, pošta Boljevac. Tel. 2. T. adr.: Rudnik Boljevac.

ZAGREB (Savska)
Tvornica briketa Skopal, Juričić i Batušić, Gundulićeva 63. Tel. 39-35. T. adr.: Sib. Tvornica Jesenice ob Savi. (Privremeno ne radi).

ZAJEČAR (Moravska)
»Srpski Balkan« rudnik kamenog uglja Đorđa A. Genčića, Pašićeva ul. Tel. 15. Preduzeće — Grljane, sr. zaječarski.

CINKOVA RUDA.

Minéral de zinc — Zinkerz — Zinc ore — Minerale di zinco.

CELJE (Dravska)
Cinkarna d. d. v Celju.

LJUBLJANA (Dravska)
Rudarska združba »Litija«. Tel. 25-70, 27-45. T. adr.: Plumbum. (Tovarniška naprava: Litija. Tel. 2.).

GLINA BELA I ZELENA.

Argile blanche et verte — Weisse und grüne Tonerde — White and green clay — Argilla bianca e verde.

LJUBLJANA (Dravska)
Trgovska in gospodarska družba z o. z., Cigaletova ul. 1. Tel. 33-62 T. adr.: Trgos.

GLINA KAOLINSKA

Argile kaoline — Kaolinerde — Kaolin clay — Argilla di caolino.

LJUBLJANA (Dravska)
»Črna Kaolin«, delniška družba, Kralja Petra trg 2/I. Tel. 21-18. Tovarna Črna pri Prevaljah).

ZAGREB (Savska)
»Color« A. i R. Hirschler, Petrinjska 59. Tel. 51-33. T. adr.: Color. Majdan: Rujevački Bešlinac.

GRAFIT.

Graphite — Graphit — Grafite.

BREŽNIK, pošta BREZNO, žel. st. BREZNO-RIBNICA (Dravska)
Balak Josip, grafitni rudnik Brežnik.

KAMEN SURAC.

Pierre grise — Braunstein — Gray stone — Pietra bigia.

SEMIZOVAC (Sarajevo, Drinska)
Rudarska zadruga »Bosnia«. T. adr. Bosnia.

KREDA

Craie — Kreide — Chalk — Gesso

LJUBLJANSKA (Dravska)
Trgovska in gospodarska družba z o. z., Cigaletova 1. Tel. 33-62. T. adr.: Trgos.

MIRNA (Dravska)
Bulc i Co., tovarna za izdelovanje krede in krednatih izdelkov »Jugokreda«, družba z o. z.

NIŠ (Moravska)
»Viktorija« fabrika za izradu školskih tablica i kreda.

KROMOVA RUDA.

Minéral de chrome — Kromerz — Chrome ore — Minerale di cromo.

BEOGRAD
Hromni rudnici »Ljuboten« a. d., Kralja Dragutina 8. Tel. 21-527.

MITROVICA KOSOVSKA (Zetska)
Rudarsko industrijsko a. d. »Kosovo«, glavna uprava Beograd.

PREŠEVO (Vardarska)
Hromni rudnik »Trnovo«, uprava u Skoplju. Société Minière de Paris, ul. Cara Dušana 1. Tel. 1-41.
Rudnik »Preševo« Rista Bunuševac i Mihajlo Mančić, kancelarija Skoplje.

SEMIZOVAC (Sarajevo, Drinska)
Rudarska zadruga »Bosnia«. T. adr.: Bosnia.

SKOPLJE (Vardarska)
Allatini Mines Limited, filijala, ul. Princa Tomislava br. 3. Tel. 27. T. adr.: »Alatimine«, glavna uprava u Londonu.
Hromni rudnici M. Aseo. Tel. 2-75, 66. T. adr.: Aseo. (Majdani: Orahovac, Zatrić, Deva, Štrpce, Sevce).

KVARCNI PESAK

Sable silex — Quarzsand — Quarz sand — Sabbia quarzose (sillicee).

LJUBLJANA (Dravska)
Pirc Teodor, Resljeva c. 13. T. adr.: Teodor Pirc.
Silicium, družba z o. z. Gorupova 3. T. adr.: Silicium.

SKOPLJE (Vardarska)
Mirković S. Petar, preduzeće za eksploataciju kvarc peska, Pošt. pret.

FRANCUSKO DRUŠTVO BORSKIH RUDNIKA
COMPAGNIE FRANÇAISE DES MINES DE BOR

RUDNIK BAKRA
MINES DE CUIVRE

Društveno sedište i glavna direkcija
Siège Social

PARIS
60 Rue de la Victoire

Predstavništvo
Representation legale

BEOGRAD
Kolarčeva 1. — Telefon 20-7-15.

Uprava rudnika
Direction de la mine

BOR, Moravska banovina
Jugoslavija

Brzojavke: PARIS
Telegrammes: BEOGRAD } „ARISTOTE"



M. Asseo

Direction

SKOPLJE

Tel. 66 Telegr.: »Asseo«

Kromni rudnici — Mines de crome, Crome mines. — Cromerzgruben

srpski, français, english, deutsch, italiano.

Export!



46. Tel. 4-71. T. adr.: Kvarc. (Eksploatacija Donje Solnje).

Zorbis Đ. i komp., eksploatacija u s. Dračevu.

MAGNEZIJEVA RUDA

Minerai de magnésie — Magnesiumerz — Magnesium ore — Magnesite

BEOGRAD

Rudarsko društvo »Šumadija« a. d., Hilendarska 24.

MAGNESIA

HOCHWERTIGE KAUSTISCHGEBRANNTE AMORPHE JUGOSLAVISCHE MAGNESIA

90% MgO — 1% CaO

feinst gemahlen und stets frisch vom Bergbau an die Konsumenten geliefert.

Zuschriften erbeten an: Société Minière de la Choumadiya 71 Rue de Provence, Paris IXe -- Société Minière de la Choumadiya Hilendarska 24, Belgrad, Jugoslavien.

SKOPLJE (Vardarska)
Hromni rudnici M. Aseo, Cara Dušana 60/I. Tel. 66. T. adr.: Aseo.
Rudnik magnezita »Pčinja«, Dr. Marko Maletina, Privredna banka za Južnu Srbiju. Tel. 102, rudokop kod željez. stanice Pčinja.

SPLIT (Primorska)
Jugoslavenski magnezit d. s. o. j., Tartaglina 11. Tel. 58-, 2-74, 2-41. T. adr.: Jugomagnez.

UROŠEVAC (Vardarska)
Rudnik magnezita »Goleš« Bakić i komp. k. d.

MANGANOVA RUDA (PSILOMELAN)

Minerai de manganése — Manganerz — Manganese ore — Minerale di manganese (psilomelano)

BEOGRAD

Savić Milan i sinovi, industrijsko rudarsko preduzeće ugljeni i metalni »Ibarski rudnici«, Birčaninova 10. Rudnik u Baljevcu kod Raške.

SEMIZOVAC (Sarajevo, Drinska)
Rudarska zadruga »Bosnia«. T. adr.: Bosnia.

MINERALNE VODE

Eaux minérales — Mineralwasser — Mineral waters — Acque minerali.

GUBER-SREBRENICA (Primorska)
Arsenogvoždevito i radio-aktivno vrelo i kupalište kod Srebrenice u Bosni. (Direkcija vrela Novi Sad). Zakupac V. Josipović.

KOSTRIVNIŠKA SLATINA, pošta PODPLAT (Dravska)
Nouackha Ig. dediči, kiselica »Kraljev vrelec« Kostrivnica pri Rogatcu, pošta Podplat. Tel. Podplat 1. T. adr.: Kupnik.

PISAROVINA (Savska)
Vrbanić M. i Rottenbücher M., eksploatacija vrela »Jamnička kiselica«. Tel. 4. T. adr.: Jamnička kiselica.

ROGAŠKA SLATINA (Dravska)
Banovinsko zdravilišče Rogaška Slatina. Tel. 1. T. adr.: Ravnateljstvo Rogaška Slatina.

SARAJEVO (Drinska)
Kurilić Milan, eksploatacija kiseljaka. Aleksandrova 74.

SISAK (Savska)
Teslić P., eksploatacija vrela »Sisačka mineralna voda«. Tel. 1-32, 1-33, 1-34 i 1-37. T. adr.: Teslić.

SLATINA PETANJCI, pošta SLATINA RADENCI (Dravska)
Vogler Josip in Ivan, Petanjska Slatina. Tel. Slatina Radenci 3.

SLATINA RADENCI (Dravska)
Zdravilišče Slatina Radenci. Tel. 1. T. adr.: Zdravilišče.

SPLIT (Primorska)
Sumporno kupalište, Sumporna 5.

ZAGREB (Savska)
Bartulić J., trgovina mineralnim vodama, eksploatacija mineralnog vrela »Lasinjska kiselica«, Deželićeva 8. Tel. 61-40. T. adr.: Bartulić.
Lovrenčić M., eksploatacija mineralnog vrela »Gaberniška Slatina«, Savska c. 100. Tel. 33-87. adr.: Gabernička.

OLOVNA RUDA

Minerai de plomb — Bleierz — Lead ore — Minerale di piombo

KRUPANJ (Drinska)
Podrinski olovni rudnici.

LJUBLJANA (Dravska)
Rudarska združba »Litija«. Tel. 25-70, 27-45. T. adr.: Plumbum. Tvornica Litija. Tel. 2.

MEŽICA, žel. st. Prevalje (Dravska)
The Central European Mines Limited (Srednjeevropski rudniki d.d.) Tel. 1. T. adr.: Rudnik Mežica.

MITROVICA KOSOVSKA (Zetska)
Selection Trust L. T. D. Trepča Mines Limited, glavna uprava u Londonu.

SADROVAC

Plâtrières — Gipssteinwerke — Gypsum mines — Pietra da Gesso.

KNIN (Primorska)
»Tomir« društvo za elektrifikaciju.

SAMOBOR (Savska)
Pavlović Vilim. T. adr.: Pavlović.
Praunsperger Milan, prva samoborska gipsana, Starogradska ul. 27.

SINJ (Primorska)
»Sadra« društvo s o. j. za iskorišćavanje sadre.

SPLIT (Primorska)
»Sadra Kosovo« društvo s. o. j.

ŠIBENIK (Primorska)
Lušić i drug. za Adrabauxit.

ZAGREB (Savska)
»Sana« d. d. za industriju gipsa i umjetnog gnojiva. Masarykova 24. Tel. 57-06. T. adr.: Gipsana.

SOL KAMENA

Sel gemme — Steinsalz — Stonesalt — Sale di miniera.

KREKA (Tuzla, Drinska)
Direkcija državnih solara. Tel. 3.

SIMIN HAN (Tuzla, Drinska)
Direkcija državnih solara. Tel. 18.

TETRAEDRIT.

Tetraedrite — Fahlerz — Tetraedrite — Tetraedrite

MRAČAJ (Gornji Vakuf, Drinska)
Rudarska zadruga »Mračaj«. (Direkcija Sarajevo, Armanganuša 25).

TUPINA.

Pierres à ciment (Marne) — Zementerde (Mergel) — Marl — Marna.

KAŠTEL GOMILICA kod SPLITA (Primorska)
Campos & Bulić, društvo s o. j.

KAŠTEL SUČURAC (Primorska)
»Rat« društvo s. o. j. za izvoz tupine i stovarišta.

OMIŠ (Primorska)
»Anastazija« d. s. o. j., za iskorišćavanje tupine. T. adr.: Anastazija.
»Garma« društvo s. o. j. za iskorišćavanje tupine i njezine trgovine te proizvodnja i prodaja cementa.
»Medić« društvo s o. j. za iskorišćavanje tupine.
»Rape« društvo s o. j.
Palaveršić N. T. adr.: Palaveršić.
Škrivanić Braća, društvo s o. j., za eksploataciju ruda i tupine. Tel. 3. T. adr.: Škrivanić.
»Tupina Dalmacija« d. s o. j. T. adr.: Tupina Dalmacija.

SOLIN (Primorska)
Tupinolom »Klanac« društvo s o. j.

SPLIT (Primorska)
Dvornik Karlo, Načelnik Tartaglie 43a. Tel. 1-44. T. adr.: Dvornik.
Ferić Ivan p. Ante (tupinolom u Vrzovdolac).

Jadransko anonimno društvo za cement portland, uprava.
»Lomi Lapora« za fabrikaciju prirodnog portland cementa, društvo s o. j.
Splitski savez izvoznika tupine, društvo s o. j., Francuska obala 5. Tel. 92. T. adr.: Sit.
»Splitska Tupina«, udruženje tupinoloma Čulić, Ružić, Šegvić i drugovi. Francuska obala 5. Tel. 92. T. adr.: Splitska Tupina.
Tupinolom »Jadran« d. d.
Tupinolom Kamen u Stobreču, Marasović i drugovi, društvo s o. j. Tel. 1-39, 1-91. T. adr.: Tupinolom Kamen.
Tupinolom »Orišac« i »Kružine« u Stobreču Bože Paparella. Tel. 1-39. T. adr.: Božo Paparella.

VRANJIC (Primorska)
Tupinolom »Meterize«, društvo s o. j. Tel. Solin 7. T. adr.: Meterize Solin.
Tupinolom »Vranjic« d. s o. j. Tel. 1-74. T. adr.: Grgić pilot Split.

UGLJENICI.

Mines de charbon — Kohlenbergwerke — Collieries — Miniere di carbone.

ALEKSINAC (Moravska)
Rudnici uglja u Aleksincu a. d.

AMERIĆ (Dunavska)
Rudnik uglja »Nada«.

BANJA LUKA (Vrbaska)
Direkcija državnog rudnika. Tel. 34. T. adr.: Rudnik.

BEOGRAD
Akcionarski ugljeni rudnik »Rakova Bara«, Kn. Mihajlova 26. (Rudnik u Rakovoj Bari, sr. zviški).
Društvo za eksploataciju goriva. Rudnici Tresibaba, Podvis Blagovesti. Tel. 24-395.

Društvo
za
eksploataciju goriva
BEOGRAD, Knez Mihajlova ulica 26. telefon 24-395
eksploatacija rudnika kamenog uglja:
TRESIBABA, PODVIS i BLAGOVESTI
Rudarsko—Industrijsko A. D.
„KOSOVO"
Beograd, Knez Mihajlova 26.
eksploatacija rudnika uglja (lignita)
„KOSOVO"

Francusko-srpska industrija cementa i uglja a. d. Kn. Mihajlova 36. Tel. 20-335. Rudnik u Sisevcu, sr. paraćinski.
»Novo Brdo« Mines Limited a. d. filijala, Kr. Milana 54/III.
»Raonik« trgovačko industrijsko a. d., Miloša Velikog 1. Tel. 20-448. Rudnik uglja »Sv. Petar« u Vlaškom Polju, sr. kosmajski.
Resavski rudnici Jocića B. Nikole i sina, Krunska 32. Tel. 26-520, 22-859. Rudnici: Bare-Stenjevac, sr. paraćinski.
Rudnik uglja »Kostolac« a. d. Vuka Karadžića 3., Tel. 26-171. T. adr.: Viminacium. Rudnik u Kostolcu kod Požarevca.
Rudarsko industrisko d. d. »Kosovo« Rudnik lignita. Tel. 24-395.
Rudnik uglja »Rtanj« Braće Minh, Brijanova 1. Tel. 22-319. T. adr.: Minh. Rudnik u Ilinu, sr. boljevački, pošta Boljevac. Tel. 2. T. adr.: Rudnik Boljevac.
Rudnik »Jankova Klisura« Gligorije Petrović i komp. — Boža Jelačić. (Prebreza) Jankova Klisura.
Rudnik »Soko«. Tel. 24-395. T. adr.: »Lobor«.
Savić Milan i sinovi, industrijsko rudarsko preduzeće, ugljeni i metalni rudnici, Birčaninova 10. Rudnik u Baljevcu kod Raške.
»Trepča« Mines Limited a. d. filijala, preduzeće za istraživanje ruda i kopova, Kr. Milana 6. Tel. 25-665.
Ugljeni rudnik »Oplenac«, Kr. Milana 14. Rudnici u Orašcu i Vrbici kod Aranđelovca. Tel. 28. T. adr.: Rudnik Oplenac.
Ugljeni rudnik »Tresibaba«, društvo za eksploataciju goriva a. d. Kn. Mihajlova 26. Rudnik u Orešcu sr. zaglavski.

BREZA (Drinska)
Direkcija državnog rudnika. Tel. 2. T. adr.: Rudnik.

BUKINJE (Tuzla, Drinska)
Direkcija državnog rudnika. Tel. 62. T. adr.: Rudnik.

CELJE (Dravska)
Premogovnik Pečovnik, lastnica Rudarska združba »Bohemia« v Celju.

ČAKOVEC (Savska)
Ugljenik Peklenica, Karlo Vargazon k. d., Ul. bar. Jelačića 23. (Ugljenik: Mursko Središče. Tel. 6. T. adr.: Rudnik).

ČRNOMELJ (Dravska)
Premogovnik Dobliče Loka, lastnica premogokopna združba »Belokrajina«. Tel. 2. T. adr.: Belokrajina.

ĐURĐEVAC (Savska)
Ugljenici imovne općine đurđevačke. Ugljenokopi: Glogovac.

GOLUBOVEC (Savska)
Kulyk Roman ing., zakupnik ugljenika Jelena d. d.

IVANEC (Savska)
Hrvatsko rudarsko d. d. Tel. 1. T. adr.: Hrvatsko rudarsko.

KAKANJ (Drinska)
Direkcija državnog rudnika. Tel. 1. T. adr.: Rudnik.

KNIN (Strmica, Primorska)
»Strmica« društvo s o. j. za iskorišćavanje ugljena, lignita i glinenih proizvoda. Tel. 4. T. adr.: Strmica.

KNJAŽEVAC (Moravska)
Sibinović Stevan i sin, rudnik uglja »Dobra sreća«.

KONJICE (Dravska)
Premogovnik Stranice, lastnik L. Hasenbichel v Konjicah. T. adr.: Rudnik Hasenbichel.

KREKA (Drinska)
Direkcija državnog rudnika. Tel. 8. T. adr.: Rudnik.

KRMELJ NA DOLENJSKEM (Dravska)
Premogovnik Smarcno.
Premogovnik Vrnovo.
Semjanski premogovnik And. Jakil a. d. Tel. 1. T. adr.: Jakil.

KUKAVICA (Rogatica, Drinska)
»Karbon« d. d. za eksploataciju i eksportaciju ugljena (Direkcija Sarajevo. Post. pretinac 43.)

LAŠKO (Dravska)
Premogovnik Trobni dol.

LIBOJE (Dravska)
Premogovnik Nemški dol, lastnica Keramična industrija d. d. Zagreb. Pooblaščenec Ing. Sonnenberg Josip v Libojah.

LUČANE KOD SINJA (Primorska)
Vučemilo i dr.

LJUBLJANA (Dravska)
Premogovnik Liboje, družba z o. z., Miklošičeva c. 15/I. Tel. 25-70. T. adr.: Premogovnik Liboje. (Premogovnik Liboje, p. in žel. st. Petrovče, pri Celju).
Trboveljska premogokopna družba, Gledališka ul. 3. Tel. 22-39, 23-42, 29-22, 30-14. T. adr.: »Trboveljska«. (Premogovniki: Trbovlje, Zagorje, Hrastnik, Kočevje, Rajhenburg, Brezno, Hudajama, Ojstro. Podružnice - ekspoziture: Beograd, Zagreb).

MASLOVARE (Kotor Varoš, Vrbaska)
Direkcija državnih rudnika. Tel. 75. T. adr.: Rudnik.

MEDIJA-IZLAKE (Dravska)
Premogovnik Šemnik, lastnica Rudarska zadružba Trojana v Mediji -Izlakah. T. adr.: Antimon. (Pisarna v Ljubljani, Dunajska c. 1/II. Tel. 34-32. T. adr.: Teka.

MIRNA (Dravska)
Premogovnik Brezovica.

MOSTAR (Primorska)
Direkcija državnog rudnika. Tel. 1-01. T. adr.: Rudnik.

PEŠĆENO (Savska)
Ugljenokopno udruženje, Pešćeno. T. adr.: Pešćeno, Konjščina.

PETROVAC (Dunavska)
Rudnik mrkog uglja »Leskovac«, Vladislava Prelera.

POLJČANE (Dravska)
Premogovnik Stanovsko.

POZNANOVEC (Savska)
Poznanovečki ugljenik, Forst Nikola.

POŽAREVAC (Dunavska)
»Klenovnik« požarevačko rudarsko društvo. Tel. 14, 57. T. adr.: Klenorud. Rudnik u Klenovniku kod Požarevca.

PREVALJE (Dravska)
Premogovnik Leše, lastnica Ilirska rudniška družba z o. z. v Prevaljah, Pooblaščenec Flaschberger Ivan v Prevaljah.

SIVERIĆ (Primorska)
Ugljeničko Društvo »Monte Promina« Tel. 2. T. adr.: Monte Promina.

SKOPLJE (Vardarska)
Hadži Nikolajević i Perišić, ugljenokop u Nerezi. Tel. 4-25.
Zorbis Đ. i komp., ugljenokop u S. Dračevu.

SPLIT (Primorska)
»Hercegovina« rudarsko društvo s. o. j.
»Lastva«, rud. i ind. d. d., Lastovski Prilaz 15. Tel. 4-64. T. adr.: Lastva.
»Napredak«, rudsko i industrijsko društvo s. o. j.
Rudarsko industrijsko d. d. »Opskrba Dalmacije ugljenom«.
»Ruda«, d. d. Šibenska ul. 1. Tel. 1-33. T. adr.: Ruda.
»Ugljen«, industrijsko i rudarsko d. d.

STRAŽA PRI ROGATCU (Dravska)
Premogovnik Sv. Križ pri Rogatcu, lastniki Abela Vilma dediči v straži pri Rogatcu. Pooblaščenec Ing. Körbitz Adolf v Straži pri Rogatcu.

SUBOTICA (p. Rasinja, Savska)
Czernkovicha ugljenik.

SUHAČA (Sanski Most, Vrbaska)
Direkcija državnog rudnika. T. adr.: Rudnik.

ŠEGA, pošta MAKOLE, žel. stanica POLJČANE (Dravska)
Rudnik Sv. Ana.

ŠIBENIK (Primorska)
Ugljenokop »Dubravice« društvo s o. j.

TOPUSKO (Savska)
Kavčnik Ing. Leon, talionica željeza Topusko. Tel. 4.

TUŠNICA (Livno, Primorska)
Opskrba Dalmacije ugljenom »Tušnica«, T. adr.: Odu Split.

UGLJEVIK (Bijeljina, Drinska)
Direkcija državnog rudnika. Tel. 48. T. adr.: Rudnik.

VARAŽDIN (Savska)
Ugljenik Ladanje dolnje d. d. pošta Maruševac. Tel. Maruševac 4.

VELENJE (Dravska)
Direkcija državnega rudnika Velenje. Tel. 1. T. adr.: Direkcija rudnika Velenje.

VRDNIK (Dunavska)
Državni rudnik.

VRBICA (Dunavska)
»Vrbica« preduzeće ruda i tvornica boja. Rudnik mrkog uglja u Orašcu.

ZABUKOVCA (Dravska)
Premogovnik Zabukovca, lastnica Keramična industrija d. d. v Zagrebu. Pooblaščenec Ing. Sonnenberg Josip v Libojah.

ZAGREB (Savska)
Adria bauxit, rudarsko i industrijalno d. d., T. adr.: Adbauxit. (Glavna poslovna uprava: Drniš. Tel. 2.)
»Doberlin« ugljenokopno i rudarsko d. d. Margaretska 1. Tel. 24-41. T. adr.: Doberlin d. d. (Ugljenokop Lješljani-Dobrljin, Bosna. Tel. 4.)
Keramička industrija d. d., Draškovićeva 25. Tel. 23-46. Ugljenokop Liboja, Zabukovac. T. adr.: Verra.
»Mirna« ugljenokopno d. d., Ilica 31. Tel. 32-97. Ugljenokopi: Radoboj i Bregi. T. adr.: Mirna.
»Montanika« d. d., Zrinjevac 19. Tel. 55-85. T. adr.: Montanika. Ugljenokopi: Majevica i Đurđevik kraj Tuzle.
Pitomačko-črešnjevački ugljenici d. d., Kralj. Marije 32. Tel. 27-20. Ugljenokopi: Velika i Mala Črešnjevica, opć. Pitomača. T. adr.: Pitomački ugljenici.
Sjedinjene tvornice stakla prije Vilima Abela baštinici, Draškovićeva 25. Tel. 23-46. Ugljenokopi: Straža, Križ. T. adr.: Verra.
Udruženi rudnici i talionice a. d., Kralj. Marije 27. Tel. 27-65. T. adr.: Uritad. Ugljenokopi: Zlatar-Bistrica, Konjščina, Ivanovopolje, Beletinec, Budinščina.
Ugljenik Lepavina d. d., Ilica 26. Tel. 54-81. Ugljenokop: Lepavina kod Koprivnice.
Ugljenik Sutinsko, rudarsko udruženje Hatzova 12. Tel. 42-48. Ugljenokop: Selnica (Bedekovčina).

ZAJEČAR (Moravska)
»Hajduk Veljko« rudnik uglja Ljube Ivanovića. Rudnik u Lenovcu, sr. zaječarski.
»Srpski Balkan« rudnik kamenog uglja. Đorđe A. Genčića, Pašićeva ul. Tel. 15. Rudnik: Grljan, sr. zaječarski.

ZLATAR-MARTINCI (Savska)
Ugljenik V. Neudorfera. (Privremeno ne radi).

ULJE MINERALNO I ZEMNI PLIN.

Huiles et gaz minérals — Mineralöle (Bitumen) und Erdgase — Mineral oil (bitumen) and mineral gases — Olio minerale e gas naturali.

SARAJEVO (Drinska)
»Nafta«, preduzeće za istraživanje i obdelavanje mineralnih ulja, zemnih smola, plinova i ostalih vrsta bitumena u Kraljevini Jugoslaviji. Dr. Živko Nježić, Jeftanovića ul. 1. Tel. 5-40.
Prva bosanska asfaltna industrija, Anton Szyrmai k. d. Trampina 4. Tel. 2-19.

SELNICA, pošta MURSKO SREDIŠTE (Savska)
Međimursko petrolejsko d. d., Tel. 5.

SISAK (Savska)
Teslić Petar, preduzeće za istraživanje i obdelavanje mineralnih ulja, zemnih smola, plinova i ostalih vrsta bitumena. Tel. 1-32, 1-33, 1-34, 1-37. T. adr.: Teslić.

ZAGREB (Savska)
Anglo-jugoslavensko petrolejsko d. d., Praška ul. 6. Tel. 26-44, 26-45, 26-46, 26-47, 26-48. T. adr.: Anglopetrol.
»Uljanik« petroleumsko d. d. Ilica 5. Tel. 24-41. T. adr.: Praštediona. Uljanik. (Zemni plin).

ZAVID kod ZVORNIKA (Drinska)
Direkcija državnih rudarskih preduzeća.

ŽELEZNA RUDA

Minerai de fer — Eisenerz — Iron ore — Minerale di fero

LJUBIJA (Prijedor, Vrbaska)
Rudokop željezne rudače. Tel 20. T. adr.: Rudnik.

VAREŠ (Drinska)
Direkcija državne željezare, rudokop željezne rudače. Tel. 5. T. adr.: Željezara.

ŽIVA.

Vit-argent — Quecksilber — Quicksilver — Mercurio.

MRAČAJ (Gornji Vakuf, Primorska)
Rudarska zadruga »Mračaj« (Centrala Sarajevo, Armanganuša 25.).

SLOVENSKA BISTRICA (Dravska)
Rudnik Marija Reka, lastnika Omerza Danijel v Slov. Bistrici in Lavrenčič Ante v Novem mestu. Pooblaščenec Omerza Danijel v Sloven. Bistirici.

ZAGREB (Savska)
»Vrbas« rudarsko dioničarsko društvo, Račkoga ul. 8. Tel. 37-57. T. adr.: Vrbas, Račkoga 8. Rudnici: Maškara, Sinjakovo i Čemernica (Bosna).

Industrija alkohola i pića

Industrie d'alcool — Alkohol- und Getränkeindustrie — Alcohol and drinks industry —Industria d'alcool e di bevande

ALKOHOL

Alcool — Spiritus — Alcohol — Alcool

BADLJEVINA (Savska)
Gospodarsko dioničko društvo za proizvodnju i rafinovanje žeste.

BEOGRAD
M. Jovičić i sin, proizvodi vina, Maršala Pilsudskog 40. Tel. 21-345. T. adr.: Jovičić Vinar.
Všetečka J. F. a. d. fabrika špiritusa i likera, Franše Depere-a 72. Tel. 20-171. T. adr.: Fabrika špiritusa.

BOŽJAKOVINA (Savska)
Dobro savske banovine Božjakovina.

BRODSKI VAROŠ (Savska)
Berković Ante i sinovi d. d. Tel. 57, 92.

CERNIK (Savska)
Kulmer Šandor grof.

CRVENKA (Dunavska)
»Crvenka«, fabrika šećera d. d. Tel. 24. T. adr.: Šećerana.

ČEPIN (Savska)
Udružna poljsko-gospodarstvena pecara žeste. Tel. Čepin 10.

ČIB (Dunavska)
Industrijska poduzeća Lazara Dunđerskog. Tel. 2. T. adr.: Dunđerski.

ČOKA (Dunavska)
Lederer Artur i Karlo, poljoprivredna fabrika špiritusa, Tel. 2. T. adr.: Lederer.

DOLNJI MIHOLJAC (Savska)
Gospodarstvo Dolnji Miholjac, tvornica žeste. Tel. 13. T. adr.: Uprava.

ĐAKOVO (Savska)
Poljoprivredna pecara žeste, pusta Strossmayerovac.

ILOK (Dunavska)
Udružna poljsko-gospodarska pecara žeste.

KREKA (Tuzla, Drinska)
Fischla M. sinovi, tvornica i rafinerija špirita. Tel. 9. T. adr.: Fischl.

LJUBLJANA (Dravska)
Delniška družba pivovarne Union, Ljubljana, Celovška c. 22. Tel. 23-10, 23-11, T. adr.: Pivovarna Union, podružnica v Zagrebu, Ljubljanska ulica 27. Tel. 42-92, v Mariboru, Aleksandrova c. 3. Tel. 20-23.
Jeras E. in drug, Dunajska c. 33. Tel. 32-32. T. adr.: Jerasdrug.

NOVI SAD (Dunavska)
Königstädtler braća d. d. Trg Knjeginje Zorke 5. Tel. 20-15, 20-26, 21-72. T. adr.: Königstädtlerek.

ORAHOVICA (Savska)
»Ilma-dvor« d. d. za proizvodnju špirita.

OSIJEK (Savska)
Speiser Ferdinand i komp. pusta Orlovnjak općina Tenje. Tel. Osijek 2-28.

RUMA (Dunavska)
Herzeg Eduard, Kralja Petra ul. 169. Tel. 64.

SENKOVCI, pošta MADINCI (Savska)
Poljsko-gospod. tvornica i rafinerija žeste Ivana grofa Draškovića. Tel. Slatina 20.

SISAK (Savska)
Fabrika i rafinerija špirita te fabrika likera, ruma, konjaka, ugljične kiseline i velepecara rakije P. Teslić. Tel. 1-33, 1-34, 1-36, 1-37, 1-32.

SLAVONSKI BROD (Savska)
Centralna rafinerija poljoprivrednih pecara žeste kao zadruga, Vinogradska cesta, Tel. 1-27, T. adr.: Centrarafinerija. (Centrala: Zagreb, Branimirova 41. Tel. 41-09).

SRBOBRAN (Dunavska)
Dunđerski Lazar, poljoprivredna fabrika špirita. Tel. 11. T. adr.: Dunđerski.

SUŠAK (Savska)
Wortmann Žiga. Tel. 1-55. T. adr.: Wortmann Žiga.

SV. NEDELJA (Savska)
Vlastelinstvo Kerestinec Antuna pl. Mihalovicha.

TOPOLOVAC (Savska)
Državno dobro Topolovac, tvornica špirita.

TRAVNIK (Primorska)
Budimirović Juraj, tvornica špirita. Tel. 23.

USORA (Doboj, Vrbaska)
Bosanska industrija šećera i žeste d. d. Tel. 3. T. adr.: Šećerana.

VARAŽDIN (Savska)
Gospodarstvena industrija, J. grof Bombelles — Zelendvor i Petrijanec kod Varaždina. Tel. Vinica 3.

VELIKI BEČKEREK (Dunavska)
Švirtlih Alojs, fabrika i rafinerija špirita. Tel. 2-59.

VRŠAC (Dunavska)
I. fabrika špirita i rafinerija Julije Frisch. Tel. 25.

ZAGREB (Savska)
Arko Vladimir, Vlaška 116. Tel. 36-51, 36-52, 36-53, 36-54, 36-55. T. adr.: Vladarko.
Ravnateljstvo nadbiskupskih dobara, Vlaška ul. 75. Tel. 41-59.
Tvornica žeste i pjenice, prije Makso Mayer d. d., Bakačeva 4. Tel. 40-84. T. adr.: Mayerma, Tvornica Savski Marof. Tel. 1.

ZEMUN (Beograd)
Udružna poljoprivredna fabrika špiritusa, Tošin bunar ul. 9. Tel. 29. T. adr.: Špiritfabrika.

Centralna Rafinerija Poljoprivrednih Pecara Žeste kao Zadruga, Sl. Brod

GLAVNI URED

BRANIMIROVA 41 ZAGREB BRANIMIROVA 41

Prerađuje
cjelokupnu žestu poljoprivrednika cijele Kraljevine.

BEZALKOHOLNA PIĆA

Boissons non alcooliques — Alkoholfreie Getränke — Non alcoholic drinks — Bevande senz'alcool

BANJA LUKA (Vrbaska)
Dimitrijević Jovo, proizvod bezalkoholnih pića.
Horvat Tomo, proizvod soda vode i šabeso, Fra Grge Martića ul.
Levi Ernestina, proizvod soda vode, Kraljev Drum 22.
Mišković Milka, proizvod bezalkoholnog pića.

BEOGRAD
Marković Trajan, proizvod soda i vode i razlivanje piva u flašama, Sarajevska 11.
Prva francuska jugoslovenska fabrika šampanj-limunada, Hercegovačka br. 2. Tel. 24-5-63. T. adr.: Lorand.

BJELOVAR (Savska)
Udružene bjelovarske tvornice soda vode, Starčevićeva ulica 6.

CELJE (Dravska)
Diehl & Comp.

GLINA (Savska)
Butorac Mile, tvornica »Chabeso«.

IVANIĆGRAD (Savska)
Jurinac F. velepecara, tvornica likera. Tel. 9. T. adr.: Jurinac.

KRIŽEVCI (Savska)
Barešić Ivan, tvornica soda voda, Nemčićev trg 5.

LJUBLJANA (Dravska)
»Alko« veletrgovina žganja, družba z o. z., Gosposvetska c. 13. Tel. 25-35. T. adr.: Alko.
Berik, izdelovanje in prodajanje kemično tehničnih izdelkov, Podmilščekova 11. T. adr.: Berik.
Jeras E. i drug, Dunajska c. 33. Tel. 32-32. T. adr.: Jeras E. in drug.
»Malina«, družba z o. z. Medvedova c. 4. T. adr.: Malina.
Potnik Srečko in drug, Metelkova ul. 13. Tel. 21-10. T. adr.: Potnik.
Rosner M. & Co., nasl. Viktor Meden, Celovška c. 10. Tel. 20-71. T. adr.: Rosner.
Tovarna kanditov in slaščičarskih izdelkov, prodaja likerjev in žganih pijač v steklenicah, Schumi Josipina nasl. D. & E. Hribar, Ljubljana, Gradišče 7 in 9. Tel. 23-38. T. adr.: Schumi nasl.
Zelinka Emerik, Celovška c. 34. Tel. 23-18. T. adr.: Emerik Zelinka.

MARIBOR (Dravska)
Gusel Adalbert, Aleksandrova c. 39. Tel. 22-10. T. adr.: Adalbert Gusel.
Podravska industrija sadnih izdelkov, Jutras Josipina, Trubarjeva ul. 9. Tel. 23-20. T. adr.: Soki.
Tovarna brezalkoholnih pijač »Chabesa in sodavice«, Aleksandrova ul. 162a.
Zadruga za izdelovanje brezalkoholnih pijač v Mariboru, r. z. z o. z., Dravska ul. 11.

NOVI SAD (Dunavska)
Eckstein Sima, Futoški put 8. Tel. 22-85. T. adr.: Eckstein.
Krstić i Grossmann, Uspenska 5. Tel. 21-47.
Varoško jodno ljekovito kupatilo i mienralna voda d. d., Futoški put 120 i Nikole Tesle ul. Tel. 22-64, 30-12. T. adr.: Kupatilo.

OGULIN (Savska)
Tvornica soda vode i umjetnog leda M. Schwartz.

OSIJEK (Savska)
Martinović Ivka »Kristal« proizvodnja mineralne stolne vode, I. Gundulićeva 3. Tel. 5-30.
Neu Karl Fridrich, proizvađanje bezalkoholnih pića »Chabeso«, I. Svačićevo šetalište.
Schwartz Žiga, proizvađanje bezalkoholnih pića »Skaut«, I. Franjina 10. Tel. 7-05.

PANČEVO (Dunavska)
»Chabeso« poduzeće za proizvodnju bezalkoholnog pića.

RUMA (Dunavska)
Herzeg Eduard, Kralja Petra i Kralja Aleksandra ulica.

SARAJEVO (Drinska)
Marić Damjan, proizvod bezalkoholnih pića, Podtekija 37.
Meler Stjepan, proizvod bezalkoholnih pića. Terezija 103.
Šojić Ostoja V. Aleksandrova ul. 44. Tel. 1-13, 9-64.
Vitorović Vaso D. proizvod soda vode »Jogura«, Aleksandrova 12.

SISAK (Savska)
Fabrika i rafinerija špirita te fabrika likera, ruma, konjaka, ugljične kiseline i velepecara rakije P. Teslić. Tel. 1-32, 1-33, 1-34, 1-35, 1-36 1-37. (Bezalkoholno vino).
Gostioničarsko-kavanarska tvornica soda vode i skladište mineralnih voda d. d.
»Sokol« tvornica soda vode i bezalkoholnih pića, Neumann O.

SOMBOR (Dunavska)
Tvornica »Kabeso«, bezalkoholnog pića, Benedek Vilim, Senćanska ul. 51.

SPLIT (Primorska)
Bonačić Stjepan, tvornica soda vode i bezalkoholnih pića, Slavićeva 28. Tel. 3-50.
Moser i Zrnčić, veletrgovina vinom i zemaljskim proizvodima, Smodlakina 15. Tel. 52. T. adr.: Vinarija. (Bezalkoholno vino).
Novak Ivan, tvornica chabesa i soda vode, Kačićeva ul. 1. T. adr.: Chabeso.

STARI BEČEJ (Dunavska)
Haković Mija, proizvod bezalkoholnog pića.

STIČNA (Dravska)
Rojec Anton, izdelovanje likarjev in žganja. Tel. 1. T. adr.: Rojec.

SUBOTICA (Dunavska)
»Dege« proizvodnja destilata i voćnih sokova. Tel. 6-32. T. adr.: Dege.

SUŠAK (Savska)
Mautner Salomon, agenturni i komisionalni posao, Šet. P. Petra 16. Tel. 1-33, T. adr.: Mautner.

ŠABAC (Drinska)
Gvozdić Petar, fabrika leda i sodne vode.

ŠIBENIK (Primorska)
Tvornica soda vode i krahera, Toma Grubašić, cesta Mihe Klaića. Tel. 36.

TRAVNIK (Primorska)
Fiertl Herman, proizvod bezalkoholnih pića.
Mešić Reško, proizvod soda vode, Kralja Petra 96.

VARAŽDIN (Savska)
Halter A. Dr., Ljekarna k Crncu, tvornica octa i soda vode, vl. Hoffmann Vanêk.

VELIKA KIKINDA (Dunavska)
Okolišanov Đorđe, proizvodnja bezalkoholnog pića. Tel. 59.

VELIKI BEČKEREK (Dunavska)
Aman i drug, proizvodnja bezalkoholnih pića.
Fodor Oto Dr. hemičko-tehničko poduzeće. Tel. 1-14.
Pivara Lazara Dunđerskog, proizvodnja bezalkoholnih pića. Tel. 77 T. adr.: Pivara Dunđerski.

ZAGREB (Savska)
Arko Vladimir, Vlaška 116. Tel. 36-51, 36-52, 36-53, 36-54, 36-55. T. adr.: Vladarko.
Dioničko društvo I. hrv. kavanarske gostioničarske i krčmarske tvornice soda vode, Ljubljanska ul. 5. Tel. 36-31.
Građanska tvornica soda vode, Josip Krčelić, Maksimirska c. 11. Tel. 66-14.
Hieber Franjo, tvornica »Chabeso«, Harambašićeva 19. Tel. 69-46.
Jogura Company V. Heger i dr., Jelačićev trg 20. Tel. 22-99. T. adr.: Hegerwil.
»Patria« tvornica konjaka i finih likera d. d., Maksimirska cesta 2. Tel. 33-93. T. adr.: Patria
Pavlinc E. i drug, trgovina mineralnih voda i proizvod bezalkoholnih pića, Kaptol 26.
Prva zagrebačka tvornica sode i kristalne vode, R. Lauš, Kaptol 23. Tel. 28-33.
Salzer S., tvornica bezalkoholnog pića »Triglav«, Koturaška 73. Tel. 29-29.
Topol A., tvornica soda vode, Vlaška 62. Tel. 54-12.
Tvornica soda vode, Beljan A., Vlaška ul. 94-a. Tel. 40-47.
Zagrebačka dionička pivovara i tvornica slada, Ilica 224. Tel. 40-90, 40-91, 61-86. T. adr.: Dionička pivovara. (Tvornice: Zagreb i Karlovac. Tel. 7. T. adr.: Pivovara).

DESTILATI VOĆNI

Destillation de fruits — Fruchtdestillate — Fruit destillates — Distillati di frutta

BRČKO (Drinska)
Bosanska poljoprivredna industrija a. d. Tel. 62.

CELJE (Dravska)
Diehl & Comp., Komenskega ul. 12. Tel. 2-68. T. adr.: Diehl.

FILIP JAKOV — BIOGRAD n/m. (Primorska)
Priv. fabrika maraškina »Excelsior« Girolamo Luxardo. T. adr.: Luxardo.

GORNJA STUBICA (Savska)
Ciglar i drug proizvod vina, likera, ruma, konjaka i voćnih destilata.

JEZERO Ž. ST. PRESERJE (Dravska)
Rastlinska destilacija »Triglav« Pristavec L. T. adr.: Triglav Preserje p. Ljubljani.

KAŠTEL STARI (Primorska)
Zaneta Anta. Tel. 8. T. adr.: Zaneta Anta.

LJUBLJANA (Dravska)
»Alko« veletrgovina žganja, družba z o. z. Gosposvetska c. 13. Tel. 25-35. T. adr.: Alko.
Jeras E. in drug, Dunajska c. 23. Tel. 32-32. T. adr.: Jeras E. in drug.
Rosner M. & Co., Viktor Meden, Celovška c. 10. Tel. 20-71. T. adr.: Rosner.
Zelinka Emerik, Celovška c. 34. Tel. 23-18. T. adr.: Zelinka Emerik.

MARIBOR (Dravska)
Gusel Adalbert, Aleksandrova c. 39. Tel. 22-10. T. adr.: Gusel Adalbert.
Podravska industrija sadnih izdelkov, Trubarjeva 9. Tel. 23-20. T. adr.: Soki.

NOVA GRADIŠKA (Savska)
»Nektar« proizvodnja likera, ruma, brandy i voćnih sokova, J. Holzschuh, Tel. 11.

PTUJ (Dravska)
Prva jugoslovanska alkoholna industrijska družba poprej Simon Hutter Sohn, Hutter & Elsbacher. Tel. 29. T. adr.: Hutter.

RAKEK (Dravska)
»Ilirija« industrija in trgovina z alkoholnimi pijačami in naravnimi soki, družba z o. z. T. adr.: Ilirija.

SISAK (Savska)
Fabrika i rafinerija špirita, te fabrika likera, ruma, konjaka, ugljične kiseline i velepecara rakije P. Teslić, Tel. 1-33, 1-34, 1-36, 1-37, 1-32.
Pertinač D., destilerija likera, ruma, konjaka i voćnih sokova. Tel. 1-05. T. adr.: Pertinač.

SLAVONSKA POŽEGA (Savska)
Stock Brandy Medicinal d. d. Sajmište, Tel. 1.

SPLIT (Primorska)
Buljan & Co., odlikovana destilerija i tvornica likera, podrum desertnih vina, Jurja Biankinija 9-a. Tel. 4-65. T. adr.: Buljan.
»Dalma« tvornica maraškina i likera d. s o. j. Tel. 2-74. T. adr.: Dalma.
Dvornik Karlo, Načelnik Tartaglie 43-a. Tel. 1-44. T. adr.: Dvornik.
Odlikovana destilerija i tvornica likera, M. Gemić. Tel. 4-13. T. adr.: Gemić.
Persić Dinko, Mihovilov trg.

STIČNA (Dravska)
Rojec Anton, izdelovanje likerjev in žganjarna. Tel. 1. T. adr.: Rojec.

ŠIBENIK (Primorska)
Matavulj G. S., destilacija likera i raznih žestokih pića. T. adr.: Destilerija.
Tvornica likera ivo Antić Polus. T. adr.: Antić Polus.

ŠT. ILJ V SLOV. GORICAH (Dravska)
Bauman Josip. T. adr.: Bauman.

ZAGREB (Savska)
Arko Vladimir, Vlaška 116. Tel. 36-51, 36-52, 36-53, 36-54, 36-55. T. adr.: Vladarko.
»Destilerija« d. d., prva jugoslavenska tvornica esencije za rum i likere, eteričkih ulja i etera, Branimirova 41. Tel. 53-70. T. adr.: Destilerija.
Kr. povl. zagrebačka dion. tvornica likera ,voćnih destilata, i octa prije Franjo Pokorny), Vlaška 67. Tel. 30-23. T. adr.: Likerfabrika Pokorny.
Meinl Julijo d. d., Vodnikova br. 16. Tel. 35-49, 73-33. T. adr.: Kavameinl.
Resman A. k. d., tvornica esencija, etera, eternih i cvjetnih ulja, Ilica 223. Tel. 68-13. T. adr.: Resmankade.

ZEMUN (Beograd)
Destilat d. d. fabrika sirćeta i voćnih destilata, Surčinska 5. Tel. 9.

ESENCIJE ZA RUM I LIKERE

Essences pour rhum et liqueurs — Rum- und Liqueuressenzen — Rum and liqueur essences — Essenze per rhum e liquori.

CELJE (Dravska)
Schimmel & Co., družba z. o. z., Benjamin Ipavčev 18. Tel. 10. T. adr.: Schimmel.

LJUBLJANA (Dravska)
Potnik Srečko in drug, Metelkova ul. 13. Tel. 21-10. T. adr.: Potnik Srečko.

Srečko Potnik in Drug
LJUBLJANA
Metelkova ul. 13
Telefon št. 21-10

PARNA DESTILACIJA
esenc, eteričnih proizvodov, eterov.

IZDELOVANJE
sadnih sokov ter marmelad.

MOSTE pri LJUBLJANI (Dravska)
Ing. Tuma Ivan, pod Jezami 9. Tel. Ljubljana 33-11. T. adr.: Tumajean Ljubljana.

PANČEVO (Beograd)
Filipović Adam, proizvodnja uglj. kiseline i voćne esencije, Tel. 2-78.

SARAJEVO (Drinska)
Laboratorijum »Laskon«, Eterokemika.

VELIKI BEČKEREK (Dunavska)
Fodor Oto Dr. hemičko tehničko poduzeće, proizvodnja esencije za likere, Tel. 1-14.

ZAGREB (Savska)
Arko Vladimir, Vlaška 116. Tel. 36-51, 36-52, 36-53, 36-54, 36-55. T. adr.: Vladarko.
»Destilerija« d. d., prva jugoslavenska tvornica esencija za rum i likere, eteričkih ulja i etera, Branimirova 41. Tel. 53-70. T. adr.: Destilerija.

»Lykos« Mr. K. Vouk, zastupstvo i skladište tvorničkih, farmaceutskih, sanitarnih, kemičkih, tehničkih, laboratorijskih te sanitarnih potrepština, Jurjevska 8, Tel. 28-81. T. adr.: Lykos, Jurjevska.

Resman A., k. d., tvornica esencija, etera, eteričnih i cvjetnih ulja. Ilica 223. Tel. 68-13. T. adr.: Resmankade.

ETERI VOĆNI

Fabriques d'éther de fruits — Fruchtaether — Manufactories of fruit ether — Eteri di frutta

LJUBLJANA (Dravska)
Potnik Srečko in drug, Metelkova ulica 13. Tel. 21-10. T. adr.: Potnik Srečko

MOSTE pri LJUBLJANI (Dravska)
Ing. Tuma Ivan, pod Jezami 9. Tel. Ljubljana 33-11. T. adr.: Tumajean Ljubljana.

ZAGREB (Savska)
»Destilerija« d. d., prva jugoslavenska tvornica esencija za rum i likere, eteričnih ulja i etera, Branimirova 41. Tel. 53-70. T. adr.: Destilerija.
Resman A. k. d., tvornica esencija, etera, eteričnih i cvjetnih ulja, Ilica 223. Tel. 68-13. T. adr.: Resmankade.

LED

Glace — Eis — Ice — Ghiaccio

ALEKSANDROVO (Savska)
Orlić, Žic i drug. T. adr.: Forlzic.

APATIN (Dunavska)
Apatinska i kulska pivovara Amana Josipa d. d. Tel. 14. T. adr.: Pivovara.

BAČKI BRESTOVAC (Dunavska)
Piller Nikola, fabrika leda.

BEOGRAD
Bajloni I. i sinovi, parna pivara, Cetinjska 15. Tel. 25-582, 22-339. T. adr.: Bajloni.
Binder i Polgar a. d. u Zemunu — filijala u Beogradu, fabrika veštačkog leda kod Šest Topola. Tel. 24-337.
Kosovljanin Mih. J. a. d. fabrika leda i stovarište piva, Porečka 16. Tel. 24-566.
Šonda K. M., fabrika kakao, čokolade, bonbona i veštačkog leda, Cara Uroša ul. Tel. 26-436. T. adr.: Šonda.
Vajfert Đorđe a. d. parna pivara. Tel. 20-348, 23-166.

BITOLJ (Vardarska)
Stovarište piva i fabrika leda Parne pivare a. d. iz Skoplja, ul. Prištinska.

CRIKVENICA (Savska)
Knez braća, ledana. Tel. 36. T. adr.: Braća Knez.

ČAČAK (Drinska)
Kren i Stanković, parna pivara.

DARUVAR (Savska)
Građanska pivovara d. d. Tel. 5. T. adr.: Pivovara.

DELIBAŠINO SELO (Banja Luka, Vrbaska)
»Trappe« d. d. fabrika leda. Tel. 5. T. adr.: Trappe.

DUBROVNIK (Zetska)
Kisić Vlaho-Komolac, T. 14.
Prvo dalmatinsko trgovačko društvo s. o. j. Tel. 27, 22. T. adr.: Dalmacija.

ĐURĐEVAC (Savska)
Braunov paromlin d. d. Tel. 4. T. adr.: Braun.

GAJDOBRA (Dunavska)
Tvornica kudelje d. d.

HVAR (Primorska)
Općinsko električno poduzeće. T. adr.: Elektrana.

INĐIJA (Dunavska)
Teubl Franjo, fabrika umjetnog leda, Grobljanska. Tel. 5-92. T. adr.: Fabrika leda.

JAGODINA (Moravska)
Kosovljanin Mih. J. a. d. parna pivara, fabrika slada i kvasca. Tel. 15. T. adr.: Kosovljanin.

KARLOVAC (Savska)
I. Karlovačka industrija suhomesnate robe, masti i kobasica A. Gombač. Tel. 1-75. T. adr.: Gombač.

KOMIŽA (Primorska)
Munjara. T. adr.: Munjara.

KOTOR (Zetska)
Karaman Marko.

KRAGUJEVAC (Dunavska)
Jovanović i Lehel, fabrika leda.
Jovanović Milan »Smederevac«, fabrika leda, Knez Mihajlova 93. T. adr.: Mlin Smederevac.
Kosovljanin Mih. J. a. d. iz Jagodine fabrika leda i stovarište piva.

KRIŽEVCI (Savska)
Hofer Leopold, I. križevačka tvornica suhomesnate robe, Gajeva 237. T. adr.: Hofer.
Katza A. sinovi, pivovara. Tel. 5.

KUMANOVO (Vardarska)
Stovarište piva i fabrika leda Parne pivare a. d. iz Skoplja. Ul. Pirotska br. 6.

LESKOVAC (Vardarska)
Leskovačka parna pivara i fabrika slada i leda. Tel. 62. T. adr.: Pivara.
Kosovljanin Mih. J. a. d. iz Jagodi- »Nektar« proizvodnja likera, ruma, ne, fabrika leda i stovarište piva.

LUKAVAC (Tuzla, Drinska)
Jugoslavenska Solvay, tvornica leda. Tel. 2. T. adr.: Solvay.

LJUBLJANA (Dravska)
Delniška družba pivovarne Union, Ljubljana, Celovška c. 22. Tel. 23-10, 23-11, T. adr.: Pivovarna Union. Podružnica v Zagrebu, Ljubljanska ulica 27. Tel. 42-92, v Mariboru, Aleksandrova c. 3. Tel. 20.23.
Mestna klavnica. Tel. 30-27. T. adr.: Klavnica.

MARIBOR (Dravska)
Mestna klavnica, Ob. brodu. Tel. 22-38.

MITROVICA KOSOVSKA (Zetska)
Stovarište piva i fabrika leda Parne pivare a. d. iz Skoplja.

MLADENOVAC (Dunavska)
Badžak Janko, fabrika leda i parni mlin.

NAŠICE (Savska)
Sonnenschein Leopold, Pejačevićev trg 10. Tel. 25.

NIŠ (Moravska)
Kosovljanin Mih. J. a. d. iz Jagodine, fabrika leda i stovarište piva.
Niška pivara »Lazar Đurđerski«. Tel. 38. T. adr.: Đurđerski.

NOVA GRADIŠKA (Savska)
Lobe Miroslav. Tel. 15. T. adr.: Lobe.

NOVI SAD (Dunavska)
Apatinska i kulska pivovara Josifa Amana a. d. Filijala Novi Sad, Futoški put 101. Tel. 23-21.
Bauer i Krstić, tvornica leda. Tel. 21-47.
Đurđerskova pivara, tvornica leda.
Gerbera Nandora, fabrika leda. Laze Kostića 33.

NOVOMESTO (Dravska)
Windischer Josef. T. adr.: Windischer.

OGULIN (Savska)
Tvornica soda vode i umjetnog leda. M. Schwartz.

OMIŠ (Primorska)
Tvornica leda.

OSIJEK (Savska)
Podmenik Josip, tvornica leda. Gundulićeva 63. Tel. 2-94.
Schwartz Žiga, tvornica leda, I. Franjina 10. Tel. 7-05.
Šeper C. parna pivara, tvornica slada i leda I, Šamačka 19. Tel. 32.

PANČEVO
I. M. Weifert pivara, Tel. 60. T. adr.: Weifert.

PLEVLJE (Zetska)
Radović Jevtić, stovarište piva.
Topalović Braća, stovarište piva.

POŽAREVAC (Moravska)
Kosovljanin Mih. J. a. d. iz Jagodine, fabrika leda i stovarište piva.

PRILEP (Vardarska)
Pivara Braće Jov. Gradanovića, Tel. 12. T. adr.: Pivara.
Stovarište piva i fabrika leda Parne pivare a. d. iz Skoplja.

PRIZREN (Vardarska)
Fabrika leda Dim. Tasića i druga.

RAB (Savska)
Kukulić Franjo, električna centrala. T. adr.: Električna centrala.

RUMA (Dunavska)
Sremska elektrana d. d. Kralja Petra 150. Tel. 2. T. adr.: Elektrana.

SARAJEVO (Drinska)
Dionička pivara, fabrika leda. Tel. 1-50. T. adr.: Pivara Sarajevo.

SEKIĆ (Dunavska)
Taus Luka, trgovina piva na veliko. Schillerova 281.

SENTA (Dunavska)
Braća Vaš, fabrika leda.

SKOPLJE (Vardarska)
Dionička pivara iz Sarajeva, stovarište piva i leda.
Parna pivara a. d. T. adr.: Skopivara. Tel. 2-71.
Parna pivara Đorđa Vajferta, stovarište piva i leda.

SMEDEREVO (Dunavska)
Kosovljanin Mih. J. a. d. iz Jagodine, fabrika leda i stovarište piva.

SOMBOR (Dunavska)
Gerber Nandor i sin, pivovara. Tel. 77. T. adr.: Gerber skladište.

SPLIT (Primorska)
Gradska štedionica, tvornica leda. Tel. 2-12.

SRBOBRAN (Dunavska)
Đurđerski Lazar, fabrika leda.

SREMSKA MITROVICA (Dunavska)
Parna pivara a. d. pređe Heinrich Weiss i sin, Bana Jelačića ul. 6-72. Tel. 92. T. adr.: Pivara.

STARI BEČEJ (Dunavska)
Gerber Nandor i sin, fabrika leda.

STARI VRBAS (Dunavska)
Đurđerski Lazar, fabrika leda i stovarište piva.

SUBOTICA (Dunavska)
Deonička pivovara d. d., Sarajevo, Daničićev put 20. Tel. 7-17.
Subotička električna željeznica i osvetljenje d. d, fabrika leda, Palić.

ŠIBENIK (Primorska)
Tvornica leda, Paško Rora.
Tvornica leda i skladište piva, Rora-Grubišić, Šibenik (Draga) Tel. 7. T. adr.: Gora Grubišić.

ŠTIP (Vardarska)
Fabrika leda Braće Šećerinovića.

TETOVO (Vardarska)
Slavko Sofronijević.

TITEL (Dunavska)
Fišer Leo, fabrika leda.

TUZLA (Drinska)
Wiesler H. i drugovi, tvornica leda. Tel. 55. T. adr.: Wiesler.

VALPOVO TRG. (Savska)
Vlastelinski paromlin.

VALJEVO (Drinska)
Valjevska pivara a. d. Tel. 42. T. adr.: Pivara.

VARAŽDIN (Savska)
Tvornica leda i hladiona Dr. Hermann i Berger, Preradovićeva 33. Tel. 20. T. adr.: Ledana.

VELES (Vardarska)
Janićijević Živojin, fabrika leda.

VELIKA KIKINDA (Dunavska)
Vel. kikindska grad. tvornica leda.

VELIKI BEČKEREK (Dunavska)
Gradska klanica i tvornica leda. Tel. 2-69.
Pivara L. Dunđerski. Tel. 77. T. adr.: Pivara Dunđerski.

VELIKO GRADIŠTE (Dunavska)
Vel. gradištansko električno industrijsko društvo, fabrika leda.

VIROVITICA (Savska)
Böhm Donalt, Gajeva 1.

VRŠAC (Dunavska)
Banatska mlinska industrija, tvornica leda. Tel. 39.
Zoffmann Aleksandar, pivara i tvornica leda. Tel. 29. T. adr.: Zoffmann.

VUKOVAR (Savska)
Vukovarska tvornica leda Dragutin Stenzel ml. Duga 57.

ZAGREB (Savska)
Akcionarsko društvo za fabrikaciju leda, Boškovićeva 7. Tel. 45-50.
Zagrebačka dionička pivovara i tvornica slada, Ilica 224. Tel. 40-91, 61-86, 40-90. T. adr.: Dionička pivovara. Tvornice: Zagreb, Karlovac Tel. 7, Sisak Tel. 32, Sušak. Tel. int. 2-53. T. adr.: Pivovara.
Zagrebačka ledana d. d. Klaonička cesta 19. Tel. 53-35.

ZAJEČAR (Moravska)
Parna pivara zaječarskog industrijskog društva.

ZEMUN (Beograd)
Binder i Polgar d. d. Tel. 5. T. adr.: Paropila.
Linebach Leopold, Bežanijska 20. i Ribarska 15. T. adr.: Fabrika leda.

LIKERI
Liqueurs — Liqueure — Liqueurs — Liquori

BEOGRAD
Radoš S. Nedić, radionica za preradu sokova od voća, Stiška 1. Tel. 20-3-78.
Všetečka J. F. a. d. fabrika špirita i likera, Franše Depere-a 72. Tel. 20-171. T. adr.: Fabrika špiritusa.

CELJE (Dravska)
Diehl i Comp., Komenskega ulica 12. Tel. 2-58. T. adr.: Diehl.
Lukas F. S., Kralja Petra c. 35. Tel. 81.

DARUVAR (Savska)
Građanska pivovara d. d. Tel. 5. T. adr.: Pivovara.

ĐAKOVO (Savska)
Ruszkovsky Kazimir.

FILIP JAKOV - BIOGRAD n/m. (Primorska)
Priv. fabrika maraškina »Excelsior« Girolamo Luxardo. T. adr.: Luxardo.

GORNJA STUBICA (Savska)
Ciglar i drug, proizvodnja likera, ruma, brandya i voćnih destilata.

HERCEGNOVI (Zetska)
Vasiljević Branko.

IVANIĆ GRAD (Savska)
Jurinac F., velepecara, tvornica likera i vinskog octa. Tel. 9. T. adr.: Jurinac.

JAŠA TOMIĆ (Dunavska)
Keserling Stevan, parna destilacija likera i konjaka. Tel. 23.

JELSA (Primorska)
Duboković N. A. T. adr.: Nad.

KOPRIVNICA (Savska)
Fischer i Wortmann, tvornica likera i ruma.

LJUBLJANA (Dravska)
»Alko«, družba z o. z. Gosposvetska c. 13. Tel. 25-35. T. adr.: Alko.
Jeras E. in drug. Dunajska c. 33. Tel. 32-32. T. adr.: Jerasdrug.
Rastlinska destilacija »Florian« (izdelovalec Edmund Kavčić) družba z o. z. Gosposvetska c. 13. Tel. 25-35.
Rastlinska destilacija »Gloria« družba z o. z.
Rosner M. & Co., nasl. Viktor Meden, Celovška c. 10. Tel. 20-71.
Šebenik Lovro, Knezova ul. 28. T. adr.: Šebenik Lovro.
Zelinka Emerik, Celovška c. 34. Tel. 23-18.

MARIBOR (Dravska)
Gusel Adalbert, Aleksandrova c. 39. Tel. 22-10. T. adr.: Adalbert Gusel.
Perhavec Jakob, Meljska c. 3. Tel. 25-80.

NIKŠIĆ (Zetska)
Maksim Kankaraš, tvornica likera.

NOVA GRADIŠKA (Savska)
Čerčić Paulina.
Myohl Braća. Tel. 12.
»Nektar«, proizvodnja likera, ruma, brandy, i voćnih sokova. Tel. 11.
Slavonija velepecara d. d., Tel. 56.
Šmidek S. i sinovi d. d. Tel. 4.

NOVI SAD (Dunavska)
Ekstein Sima, Futoški put 8. Tel. 22-85. T. adr.: Ekstein.
Königstädtler braća d. d. Trg Knjeginje Zorke 5. Tel. 20-15, 20-26, 21-72. T. adr.: Königstädtlerek.

NOVI VRBAS (Dunavska)
Bergera Marka naslj. Tel. 32. T. adr.: Berger.

OSIJEK (Savska)
Berger J. i sin, I. Desatičina 11. Tel. 41.
Frankl Markus, (vlasnik: Miroslav Frankl), I. Desatičina 26. Tel. 82.
Herrmann i Weiss (vlasnik: Movrin Ivan) Pristanište 24. Tel. 1-48.
Schwartz Salamon i sinovi, I. Strossmayerova 38. Tel. 1-02.
Stein Marko, I. Šamačka V. Tel. 6-20.

PANČEVO (Beograd)
Bach i Porter, tvornica likera, ruma i konjaka. Tel. 1-17. T. adr.: Bach-Pančevo.

PTUJ (Dravska)
Prva jugoslavenska alkoholna industrijska družba poprej Simon Hutter Sohn, Hutter & Elsbacher. Tel. 29. T. adr.: Hutter.

RAJHENBURG (Dravska)
Tovarna čokolade in likarjev v Rajhenburgu ob Savi. Tel. 3. T. adr.: Trapisti.

RAKEK (Dravska)
»Ilirija«, industrija in trgovina z alkoholnimi pijačami in naravnimi soki, družba z o. z. T. adr.: Ilirija.

RUMA (Dunavska)
Herzeg Eduard, Kralja Petra i Kralja Aleksandra ul.

SARAJEVO (Drinska)
Ostoja V. Šojić, Aleksandrova ul. 44. Tel. 1-13, 9-04.

SENTA (Dunavska)
Bergel Leo. Tel. 47. T. adr.: Bergel Leo.
Braća Vaš, fabrika rakije i likera.

SISAK (Savska)
Fabrika i rafinerija špirita, te fabrika likera, ruma, brandya, ugljične kiseline i velepecara rakije P. Teslić. Tel. 1-32, 1-33, 1-34, 1-37.
Pertinač D. destilacija likera, ruma, konjaka i voćnih sokova. Tel. 1-05. T. adr.: Pertinač.

SKOPLJE (Vardarska)
Fabrika konjaka i likera »Loza« — Tasa Pop Antović i sinovi, ulica Knez Arsena 17. Tel. 37.

SLAVONSKA POŽEGA (Savska)
»Renka«, paromlinsko i alkoholno d. d. Tel. 25.
Stock Brandy Medicinal d. d. Sajmište. Tel. 1.

SLAVONSKI BROD (Savska)
Pachany C. a. d. d. Vinogradarski put. Tel. 2.

SPLIT (Primorska)
Buljan & Co., odlikovana destilerija i tvornica likera, podrum desertnih vina, Jurja Biankinija 9a. Tel. 4-65. T. adr.: Buljan.
»Dalma«, tvornica maraškina i likera d. s. o. j. Tel. 2-74. T. adr.: Dalma.
Dvornik Karlo, Načelnika Tartaglie 43. T. adr.: Dvornik.
Odlikovana destilerija i tvornica likera M. Gemić. Tel. 4-13. T. adr.: Gemić.
Pervić Dinko, Mihovilov trg.

SREMSKA MITROVICA (Drinska)
Kuzmić Franjo, Zanatlijska 4. Tel. 9.

STANEŽICE, pošta ST. VID nad LJUBLJANO (Dravska)
Zaletel Ivan. Tel. 10.

STARA PAZOVA (Dunavska)
Selena Luka. Tel. 11.

STARI BEČEJ (Dunavska)
Nadj Lajoš, veletrgovina vina, rakije, ruma, likera i raznih sokova.

TVORNICE

Petar Teslić - Sisak

PROIZVODE

rafinirani špirit, denaturisani špirit, sve vrste likera, brandya, rumova i domaćih rakija, kvasac ,ugljičnu kiselinu, potašu, umjetno gnojivo, kristalnu sodu i bukove spirale za tvornice sirćeta.

Firma je vlasnik prirodnih vrela, pitke i ljekovite vode poznate na tržištu pod imenom

prirodna radioaktivna

SISAČKA MINERALNA VODA

(alkalno murijatsko jodno vrelo)

PITKA

sama, sa svima alkoholnim pićima, mlijekom i voćnim sokovima. Ne crni vino.

LIJEČI

zakrečenje žila, visoki krvni pritisak, iznemoglost, hronična zapaljenja organa za disanje, astmu bronhija, živčane bolesti, hronične kožne bolesti (akne, psoriasis, furunkuloze) očne bolesti tuberkulozu kostiju i zglobova skrofulozu reumatizam mišića i kostiju, ženske bolesti (hronična zapaljenja eksudati), nepravilnosti probave, bolesti crijeva i želuca, gušu, bubrežni i žučni kamen, bolesti spolnih i mokraćnih organa, posljedice morske bolesti; pospješuje zacjeljivanje rana i oporavak poslije bolesti.

Firma je dobila odlikovanja na slijedećim izložbama:

Osijek	1925	zlatna plaketa,
Novi Sad	1929	zlatna medalja,
Barcelona	1929	zlatna medalja
Nica	1930	Grand Prix i zlatna kolajna
Padova	1930	Grand Prix i zlatna kolajna
Rotterdam	1931	diploma,
Solun	1931	diploma
Novi Sad	1931	zlatna kolajna,

Odlikovanja primljena naročito za Sisačku mineralnu vodu:

Paris	1930	veliki srebrni pehar i zlatna kolajna,
Bologna	1931	srebrna plaketa i zlatna kolajna,
Padova	1931	veliki pehar i zlatna medalja,
Toulouse	1931	veliki pehar i zlatna medalja,
Nica	1931	počasni pehar i zlatna medalja,
Mantova	1931	diploma i zlatna kolajna.

NA IZVORIMA SISAČKE MINERALNE VODE SAGRAĐENO JE NOVO LJEKOVITO

SISAČKO JODNO KUPATILO,

OTVORENO PREKO CIJELE GODINE.

TRAŽITE BESPLATNE CJENIKE I PROSPEKTE.

STIČNA (Dravska)
Rojec Anton. Tel. 1. T. adr.: Rojec.

SUBOTICA (Dunavska)
»Dege«, proizvod likera. Tel. 6-32. T. adr.: Dege.

DÉGÉ

DESTILACIJA VOĆA
TVORNICA LIKERA, RUMA I KONJAKA
S U B O T I C A

SUŠAK (Savska)
Braća Wortmann ,tvornica rakije, likera i ruma. Tel. 2-85. T. adr.: Braća Wortmann.

ŠIBENIK (Primorska)
Matavulj G. S., destilacija likera i raznih žestokih pića. T. adr.: Destilerija.
Tvornica likera, Ivo Antić Polus. T. adr.: Antić Polus.

TREBINJE (Zetska)
Angjelić Spaso i Comp., tvornica likera.

TUZLA (Drinska)
H. Wiesler i sinovi, fabrika ruma, mastike i likera. Tel. 55. T. adr.: Wiesler.

VARAŽDIN (Savska)
Hermann A., tvornica likera, ruma i octa, Preradovićeva 33. Tel. 20. T. adr.: Hermann.

VELIKI BEČKEREK (Dunavska)
Alois Švirtlih, tvornica žeste, konjaka i likera. Tel. 2-59.

VINKOVCI (Savska)
Borovitz i Rosenberg, Aleksandrova 12. Tel. 51 .
Bresslauer Hinko, Zrinskoga 93. Tel. 63.

VIŽMARJE, pošta ŠT. VID (Dravska)
Zaletel Franc. Tel. 8. T. adr.: Zaletel.

VUKOVAR (Savska)
Ilić Toša i drug, Preradovićeva 3. Tel. 46.
Wachsler Marko i sin, Ribarska 3. Tel. 31.

ZAGREB (Savska)
Arko Vladimir, Vlaška 116. Tel. 36-51, 36-52, 36-53, 36-54, 36-55. T. adr.: Vladarko.
Braća Ludaš k. d., Zelengaj 5.
D'Elia i Holujević, tvornica konjaka, ruma i likera, pecara šljivovice i komovice, Klaićeva 22. Tel. 20-89.
Glaser i drug, pecara šljivovice i veletrgovina žesta i žestokih tekućina. Žerjavićeva 6. Tel. 26-23. T. adr.: Glaserdrug.
Gorički i Handžić, proizvodnja likera, konjaka i ruma, Savska c. 91. Tel. 65-22.
Kr. povl. zagrebačka dionička tvornica likera, voćnih destilata i octa (prije Fr. Pokorny), Vlaška 67. Tel. 30-23. T. adr.: Likerfabrika Pokorny.
Meinl Julijo d. d., Vodnikova 16. Tel. 35-49. T. adr.: Kavameinl.
»Patria« d. d. tvornica konjaka i fi-

Maraskin



Marasca extract
Marasca sucus
Destilati
Brandy
Dropovica rakija
Desertna vina
Prošek
Vermouth
BULJAN eliksir

Odlikovana tvornica likera distilerija i podrum desertnih vina

Buljan & Co.

SPLIT

Jurja Biankinija ul. 8/a.

Telefon 4-65

Zlatni počasni pehar i zlatnu medalju na internacionalnoj izložbi u Tuluzi (Francuska) 1931 godine

Veliku nagradu (Gran premio) i zlatnu medalju na izložbi u Mantovi (Italija) 1931. godine dobiva

„Dalma“

TVORNICA MARASKINA I LIKERA D. S O. J.

SPLIT

za svoje izložene odlične (excellentes) proizvode:

MEDICIN — gorki želudačni eliksir
VERMOUTH — Dalma bijeli i tamni
BRANDY Medicinal i Jajčni
MARASKIN »Sokol« najfiniji liker



Pazite na zaštitni znak

Odbacite tuđinske marke, tražite domaći proizvod, koji je od kompetentnih stručnjaka priznat BOLJIM OD STRANOGA.

nih likera, Maksimirska c. 2. Tel. 33-93. T. adr.: Patria.
Penić Ivan d. d., Frankopanska 12. Tel. 33-30. T. adr.: Opskrba.

ZEMUN (Beograd)
Destilat d. d. Surčinska 5. Tel. 9.
Moser Bruno, Moserova br. 1. Tel. 40-88.
Sonnenfeld Ljudevit, Mali trg 10. Tel. 55.

ZENICA (Drinska)
Montiljo Juda, fabrika likera, ruma i konjaka. Tel. 28.

PENUŠAVO VINO

Vins mousseux — Schaumwein — Champagne — Vino spumante

GORNJA RADGONA (Dravska)
Tvornica sekta in vinske kleti Clotar Bouvier, vinogradniško veleposestvo, Gornja Radgona. Tel. 17. T. adr.: Bouvier.

NOVI SAD (Dunavska)
»Fruškogorac«, tvornica šampanjera k. d., Adamović i drugovi. Petra Zrinjskog 5. Tel. 24-81. T. adr.: Fruškogorac.

OREŠJE pri PTUJU (Dravska)
Šampanjske kleti Franc Čuček & Cie. (prej W. Hintze). Tel. 16. T. adr.: Hintze.

SPLIT (Primorska)
Buljan & Co., odlikovana destilerija i tvornica likera, podrum desertnih vina Jurja Biankinija 9a. Tel. 4-65. T. adr.: Buljan.

Moser i Zručić, veletrgovina vinom i zemaljskim proizvodima, Smodlakina 15. Tel. 52. T. adr.: Vinarija.

VARAŽDIN (Savska)
Halter Dr. A., tvornica octa i soda vode, ljekarna k Crncu, vlasnici Hofmann A. i Vanek J.

VELIKO SREDIŠTE (Dunavska)
Hauser Karlo, banatski šampanjski podrum. Tel. 3.

VRŠAC (Duanvska)
Hauzer Karl, Sterijina 36. Tel. 47, 61. T. adr.: Hauzer.

ZAGREB (Savska)
D'Elija i Holujević, tvornica konjaka, ruma i likera, pecara šljivovice i komovice, Klaićeva 22. Tel. 20-89.
Penić Ivan d. d., Frankopanska 12. Tel. 33-30. T. adr.: Opskrba.
»Vis« d. d., trgovina vina na malo i veliko, tvornica šampanjca i pjenušca, Gundulićeva 20. Tel. 67-38. T. adr.: Vis d. d.

ZEMUN (Beograd)
Moser Bruno, Moserova br. 1. Tel. 40-88.

PIVO I SLAD

Bière et malt — Bier und Malz — Beer and malt — Birra e malto

APATIN (Dunavska)
Apatinska i kulska pivovara Amana Josifa d. d. Tel. 14. T. adr. Pivovara.

BEOGRAD
Bajloni i sinovi, parna pivara, Cetinjska 15. Tel. 25-585, 22-339. T. adr.: Bajloni.
Vajfert Đorđe a. d. parna pivara, Vojvode Putnika 3. Tel. 20-348, 23-166. T. adr.: Vajfert.

ČAČAK (Drinska)
Kren i Stanković, parna pivara.

Mijo Menges

OSIJEK I.,
Strossmayerova ul. 137

Proizvod drvenih remenica za transmisije i drvene robe.
Specijalni proizvodi: drvene remenice, sve vrste špula za tekstilnu industriju i šivaći konac, prešani čepovi za transportnu pivsku burad, čepovi za vinsku burad, drvca za nošenje paketa, slavine (pipe) za bačve, drške za turpije i alat kao i ostala tokarska roba polag uzorka ili nacrta.

ČIB (Dunavska)
Industrijsko poduzeće Lazara Dunđerskog. Tel. 2. T. adr.: Dunđerski.

Prva Hrvatska Tvornica Ulja

DIONIČARSKO DRUŠTVO ZAGREB

Proizvodi poznato I-a stolno ulje

Crvena Zvijezda

zdravo, dvostruko rafinirano kemički 100% čisto

Napredni gospodari hrane stoku na mlijeko i meso samo sa ULJARIČINOM SAČMOM Prve hrv. tvornice ulja d. d. koja je već priznata marka na tržištima Evrope i Engleske.

Zagreb, Branimirova 61

Tel. 25-25 — 25-24

Zagrebačka Dionička Pivovara i Tvornica Slada

Osnovana 1892 Osnovana 1892

Pivovare:

KARLOVAC ZAGREB SISAK

Ilica 224. Telef. 40-90, 61-86, 40-91

Proizvodi slijedeća piva:
Eksportno pivo, Izložbeno ožujsko pivo, Dvostruko sladno Jelačić pivo u buradima i bocama. — Jubilarno Tomislav pivo u bocama

Sladne ekstrakte:
»Pekarslad« i »Diamalt« kao pomoćno sredstvo za proizvodnju peciva
»Sladni ekstrakt« za proizvodnju malc-bonbona i za farmaceutske svrhe
»Diastafor« za tekstilnu industriju za rastvaranje škroba

KAPACITET 200.000 hl. piva godišnje 5000 kg. slada dnevno

PODRŽAVA SKLADIŠTA U SVIM VEĆIM MJESTIMA NAŠE DRŽAVE

DARUVAR (Savska)
Građanska pivovara dioničarsko društvo. Tel. 5. T. adr.: Pivovara.

DELIBAŠINO SELO (Banja Luka, Vrbaska)
»Trappe« d. d. proizvod piva. Tel. 5. T. adr.: Trappe.

GOSPIĆ (Savska)
Ristović Đuro, pivovara

JAGODINA (Moravska)
Kosovljanin Mih. J. a d. parna pivara, fabrika slada i kvasca. Tel. 15. T. adr.: Kosovljanin.

LESKOVAC (Vardarska)
Leskovačka parna pivara i fabrika slada i leda. Tel. 62. T. adr.: Pivara.

LJUBLJANA (Dravska)
Delniška družba pivovarne Union, Celovška c. 22. Tel. 23-10, 23-11. T. adr.: Pivovarna Union, podružnica v Zagrebu, Ljubljanska ulica 27. Tel. 42-92, v Mariboru Aleksandrova 3. Tel. 20-23.

MARIBOR (Dravska)
Tscheligi Jos., Koroška 2. Tel. 23-35. T. adr.: Tscheligi.

NIKŠIĆ (Zetska)
Akcionarsko društvo parna pivara »Trebjesa«. Tel. 7.

NIŠ (Moravska)
Niška pivara »Lazar Dunđerski«. Tel. 38. T. adr.: Dunđerski.

NOVA GRADIŠKA (Savska)
Lobe Miroslav, Gajeva 70. Tel. 15.

OSIJEK (Savska)
C. Šeper, I. Šamačka 19. Tel. 32. T. adr.: Pivara Šeper.

Parna Pivovara
Tvornica Slada i Leda
C. ŠEPER
OSIJEK

OTOČAC (Savska)
Otočka pivovara i sredotočna pecara žeste d. d.

PANČEVO
Pivara I. M. Weifert. Tel. 60. T. adr.: Weifert.

PRILEP (Vardarska)
Pivara Braće Jov. Grdanovića. Tel. 12. T. adr.: Pivara.

SARAJEVO (Drinska)
Tvornica slada dioničke pivare. Tel. 1-50. T. adr.: Pivara Sarajevo.

SKOPLJE (Vardarska)
Parna pivara a. d. Tel. 2-71. T. adr.: Skopivara.

SLAVONSKI BROD (Savska)
Dionička pivara Sarajevo, podružnica Brod. Tel. 11. T. adr.: Pivara.

SREMSKA MITROVICA (Dunavska)
Parna pivara a. d. pređe Heinreicha Weiss i sin, Bana Jelačića ul. 6-72. Tel. 92. T. adr.: Pivovara.

STARI BEČEJ (Dunavska)
Gerber Nandor i sin, parna pivara. Tel. 11. T. adr.: Pivara.

TUZLA (Drinska)
Dionička pivara. Tel. 17.

VALJEVO (Drinska)
Valjevska pivara a. d. Tel. 42. T. adr.: Pivara.

VELIKI BEČKEREK (Dunavska)
Pivara L. Dunđerski. Tel. 77. T. adr.: Pivara Dunđerski.

VRŠAC (Dunavska)
Zoffmann Aleksandar. Tel. 29. T. adr.: Zoffmann.

ZAGREB (Savska)
Zagrebačka dionička pivovara i tvornica slada Ilica 224. Tel. 40-91, 61-86, 40-90. T. adr.: Dionička pivovara. Tvornice: Zagreb, Karlovac Tel. 7, Sisak Tel. 32. T. adr.: Pivovara. Skladište: Sušak, Pošt. pret. 219. Tel. 2-53.

ZAJEČAR (Moravska)
Parna pivara zaječarskog industrijskog društva.

RAKIJA

Eau de vie — Schnaps — Brandy — Acquavite.

BELA CRKVA (Dunavska)
Bekera M. sin, pecara i veletrgovina vina. Tel. 30.
Pecara konjaka d. d.

BEOGRAD
Podrum »Sićevo«, Karađorđeva 8. Tel. 26-196.
Všetečka J. F. a. d. fabrika špiritusa i likera, Franše Depere-a 72. Tel. 20-171. T. adr.: Fabrika špiritusa.

BIJELJINA (Drinska)
Mašić Mehmed Alibeg, velepecara rakije.

BOL na BRAČU (Primorska)
Piva dalmatinska vinarska zadruga u na o. j. T. adr.: Vinarska.

BOSANSKI ŠAMAC (Drinska)
Srpska banka d. d., velepecara rakije. Tel. 10.

BRČKO (Drinska)
Bosanska pecara d. d. Tel. 2.

BRODSKI VAROŠ (Savska)
Pachany C. A. i sin naslj. d. d. T. 2.

BUGOJNO (Primorska)
Subašić Stjepan.

CELJE (Dravska)
Diehl & Comp., Komenskega ul. 12. Tel. 2-68. T. adr.: Diehl.
Lukas F. S. Kralja Petra c. 35. Tel. 81.

ČOKA (Dunavska)
Lederer Artur i Karlo, veleposednici vinograda. Tel. 2. T. adr.: Lederer.

DERVENTA (Vrbaska)
Levi Pesah David, velepecara rakije. Tel. 32.

ĐAKOVO (Savska)
D. Reichsmana sin, veletrgovina mješovite robe, trgovina »Strossmayerove« šljivovice.

GARČIN (Savska)
Hahn Guido.

GUNJA (Drinska)
Pfaff Heinrich.

IVANIĆGRAD (Savska)
Jurinac F. velepecara, tvornica likera i vinskog octa. Tel. 9. T. adr.: Jurinac.

JELSA (Primorska)
Dančević Petar.
Duboković N. A., T. adr.: Nad.
Vinogradarska-vinarska zadruga u. sa o. j.

KARLOVAC (Savska)
Kramer S. H. naslj. Romeo Fischl. Tel. 17.

KAŠTEL NOVI, pošta KAŠTEL STARI (Primorska)
Katalinić Damjan Braća. Tel. 10. T. adr.: Katalinić Kaštel Stari.

KAŠTEL STARI (Primorska)
Budanko N.
Kuzmanić Ivan p. Petra.
Stude i Dušin, izvoz vina i rakije, adr.: Stude.
Stude i Dnišin, izvoz vina i rakije, društvo s o. j.
Vuletin Braća.
Zaneta Ante. Tel. 8. T. adr.: Ante Zaneta.

KOPRIVNICA (Savska)
Fischer i Wortmann, tvornica likera i ruma.

KOZJA ĆUPRIJA (Sarajevo, Drinska)
Šušić Risto, velepecara rakije.

KRČEDIN (Dunavska)
Jakšić Milan

KRUŠEVAC (Moravska)
Nešić Bogdan M. Filijala: Niš, Pašićeva 17.

LJUBLJANA (Dravska)
»Alko«, družba z o. z. Gosposvetska c. 13. Tel. 25-35. T. adr.: Alko.
Jeras E. in drug, Dunajska c. 33. Tel. 32-32. T. adr.: Jersadrug.
Rosner M. & Comp., nasl. Meden Viktor, Celovška c. 10. Tel. 20-71. T. adr.: Meden.
Šebenik Lovro, Knezova ul. 28. T. adr.: Šebenik Lovro.
Zelinka Emerik, Celovška c. 34. Tel. 23-18. T. adr.: Emerik Zelinka.

MARIBOR (Dravska)
Gusel Adalbert, Aleksandrova ul. 39. Tel. 22-10.
Perhavec Jakob, Meljska c. 3. Tel. 25-80.
Tscheligi Jos., Koroška v. 2. Tel. 23-35, 25-86. T. adr.: Tscheligi.

METKOVIĆ (Primorska)
Franković V. N. Tel. 26. T. adr.: Franković.

NOVA GRADIŠKA (Savska)
Matokovića Emila nasljednici.
Myohl Braća, Gajeva ul. Tel. 12.
»Slavonija« velepecara d. d. Trenova 3-35. Tel. 56.
Šmidek S. i sinovi d. d.

NOVALJA (Savska)
Palčić Braća.

NOVI SAD (Dunavska)
Eckstein Sima, Futoški put 8. Tel. 22-85. T. adr.: Eckstein.
Königstädtler braća d. d. Trg. Knjeginje Zorke 5. Tel. 20-15, 20-26, 21-72. T. adr.: Königstädtlerek.

OPUZEN (Primorska)
Šarić J., T. adr.: Šarić.

OSIJEK (Savska)
Berger I. i sin, Desatičina 9. Tel. 41. T. adr.: Berger viontržac.

PADEJ (Dunavska)
Schulhoff Lajoš, veleposednik vinograda. Tel. 5.

PAKRAC (Savska)
Marković Atanas i sinovi.
Pick David, Trenkova 142. Tel. 3.

PETRINJA (Savska)
König Ivan, Gundulićeva ul. 6. Tel. 1. T. adr.: König.

PTUJ (Dravska)
Prva jugoslovanska alkoholna industrijska družba poprej Simon Hutter Sohn, Hutter & Elsbacher. Tel. 29. T. adr.: Hutter.

RAKEK (Dravska)
»Ilirija« industrija in trgovina z alkoholnim pijačami in naravnimi soki, družba z o. z. T. adr.: Ilirija.

RUMA (Dunavska)
Herzeg Eduard, Kralja Petra i Kralja Aleksandra ul.

RUŠEVO (Savska)
Engela Filipa sinovi, Glavna ulica.

SARAJEVO (Drinska)
Bandukovič Risto, velepecara rakije, Dobrovoljačka 51 i Vojvode Putnika 1. T. adr.: Bandukovič Risto.

РИСТО БАНДУКОВИЋ
САРАЈЕВО — Добровољачка 51.
Крчма и производња вина и ракије
у властитој пецари.

Katić Marko, velepecara rakije, Koševo ul.
Papo i Zindorf, velepecara rakije, Aleksandrova 34. Tel. 6-50.
Šojić Ostoja, velepecara rakije, Aleksandrova ulica. Tel. 1-13. T. adr.: Šojić.
»Topčider« pivnica i restoracija, Vojvode Stepe obala 8. T. adr.: Topčider.

SELCA na BRAČU (Primorska)
Didolić Braća. T. adr.: Didolić.

SELO BANJA (Aranđelovac, Dunavska)
Venčačka vinogradarska zadruga, Tel. 39. T. adr.: Vinarska zadruga.

SENTA (Dunavska)
Bergel Leo, Tel. 47. T. adr.: Bergel Leo.
Braća Vaš, fabrika rakije i likera.

SISAK (Savska)
Fabrika i rafinerija spirita te fabrikacija likera, ruma, konjaka, ugljične kiseline i velepecara rakije P. Teslić. Tel. 1-32, 1-33, 1-34, 1-37.
Pertinač D., destilacija likera, ruma, konjaka i voćnih sokova. Tel. 1-05. T. adr.: Pertinač.

SKOPLJE (Vardarska)
Fabrika konjaka i likera »Loza« Tasa Pop Antović i sinovi, Ul. Kneza Arsena 17. Tel. 37.

SLAVONSKA POŽEGA (Savska)
»Renka« paromlinsko i alkoholno d. d. Mlinska 4. Tel. 25. T. adr.: Renka.
Stock Brandy Medicinal d. d. Sajmište 1. Tel. 1.

SLAVONSKI BROD (Savska)
Berković Ante i sinovi d. d. Tel. 57 i 92.

SPLIT (Primorska)
Buljan & Co., odlikovana destilerija i tvornica likera, podrum desertnih vina, Jurja Biankinija 9-a. Tel. 4-65. T. adr.: Buljan.
Čulić Ivan, tvornica rakije.
»Dalma« tvornica maraškina i likera d. s. o. j. Tel. 2-74. T. adr.: Dalma.
Dvornik Karlo, Načelnika Tartaglie 43-a. Tel. 1-44. T. adr.: Dvornik.
Odlikovana destilerija i tvornica likera, M. Gemić. Tel. 4-13. T. adr.: Gemić.
Perić Dinko, Mihovilov trg.

SREMSKA MITROVICA (Dunavska)
Kuzmić Franjo, Zanatlijska 4. Tel. 9.
Živković braća i drug.

STANEŽICE, pošta ST. VID nad LJUBLJANO (Dravska)
Zaletel Ivan. Tel. 10.

STARI BEČEJ (Dunavska)
Nađ Lajoš, veletrgovina vina, rakije, ruma, likera i raznih sokova.

STIČNA (Dravska)
Rojec Anton. Tel. 1. T. adr.: Rojec.

SUPETAR (Primorska)
Sinčić Braća. T. adr.: Sinčić.

SUŠAK (Savska)
Braća Wortmann, tvornica rakije, likera, ruma. Tel. 2-85. T. adr.: Braća Wortmann.
Wortmann Žiga. Tel. 1-55. T. adr.: Wortmann Žiga.

ŠAMAC (Savska)
Philipović pl. Petar.

ŠIBENIK (Primorska)
Matavulj G. S., destilacija likera i raznih žestokih pića. T. adr.: Destilerija.

ŠID (Dunavska)
Mogoš M.

ŠT. ILJ v SLOV. GORICAH (Dravska)
Bauman Josip. Tel. 3. T. adr.: Bauman.

TROGIR (Primorska)
Madirazza V. A. braća. Tel. 3. T. adr.: Framadir.

TUZLA (Drinska)
Wiesler H. i sinovi, velepecara rakije. Tel. 55. T. adr.: Wiesler.

VARAŽDIN (Savska)
Herman A. tvornica likera, ruma i octa, Preradovićeva 33. Tel. 20. T. adr.: Herman.

VINKOVCI (Savska)
Borovitz i Rosenberg, Kralja Aleksandra 12. Tel. 51, 24.
Bresslauer Hinko.

VISOKO (Drinska)
Plavšić Damjan, velepecara rakije. Tel. 6. (Srpska banka).

VIŽMARJE, pošta ŠT. VID (Dravska)
Zaletel Franc. Tel. 8. T. adr.: Zaletel.

VRBOSKA (Primorska)
Seoska blagajna za štednju i zajmove u. z. na o. j. T. adr.: Blagajna.

VRŠAC (Dunavska)
Braća Lengauer, fabrika konjaka.
Hauser Karlo, producent vina. Tel. 47.
Jovanović A. Pera, producent vina.
Nedeljković Ljubomir, Kr. Aleksandra 29. Tel. 87. T. adr.: Nedvino.
»Vinum«, J. Wiedl d. s. o. o. Lazara Nančića 1315. Tel. 22. T. adr.: Vinum.
Zoffmann Aleksandar, pivara i producent vian. Tel. 29. T. adr.: Zoffmann.

VUKOVAR (Savska)
Ilić Toša i drug.
Wachller Marko i sin, veletrgovina vina i žestokih pića, Ribarska 45. Tel. 31.

ZAGREB (Savska
Arko Vladimir, Vlaška 116. Tel. 36-51, 36-52, 36-53, 36-54, 36-55. T. adr.: Vladarko.
Braća Ludaš, k. d. Kraljevec 15.
Kr. povl. zagrebačka dionička tvornica likera, voćnih destilata i octa (prije Franjo Pokorny), Vlaška 67. Tel. 30-23. T. adr.: Likerfabrika Pokorny.
»Patria« d. d. tvornica konjaka i finih likera, Maksimirska c. 2. Tel. 33-93. T. adr.: Patria.
»Yugoforest« opće privredno d. d Ul. 23. listopada 1847. br. 3. Tel. 55-04. T. adr.: Yugoforest.

ZAPUŽE, pošta LESCE (Dravska)
Eržen Labrijel. T. adr.: Eržen.

ZEMUN (Beograd)
Destilat d. d.
Moser Bruno, veletrgovina vina i rakije i tvornica pjenušca III. Moserova 1. Tel. 40-88.

ŽUPANJA (Savska)
Pollak Makso, pecara šljivovice.

RUM I VINJAK (KONJAK)

Rhum et cognac — Rum und Cognac — Rum and cognac — Rhum e cognac

BELA CRKVA (Dunavska)
Pecara konjaka d. d.

BEOGRAD
Radoš S. Nedić, radionica za preradu sokova od voća, Stiška br. 1. Tel. 20-3-78.
Všetečka J. F. a. d. fabrika špiritusa i likera, Franše Depere-a 72. Tel. 20-171. T. adr.: Fabrika špiritusa.

CELJE (Dravska)
Diehl & Comp., Komenskega ul. 12. Tel. 268. T. adr.: Diehl.

DARUVAR (Savska)
Građanska pivovara d. d. Tel. 5. T. adr.: Pivovara.

DUBROVNIK (Zetska)
Pero Kolić Komolac, Tel. 15. T. adr.: Kolić Komolac.

GORNJA STUBICA (Savska)
Ciglar i drug, proizvodnja likera, ruma, konjaka i voćnih destilata.

IVANIĆGRAD (Savska)
Jurinac F. velepecara, tvornica likera. Tel. 9. T. adr.: Jurinac.

JAŠA TOMIĆ (Dunavska)
Keserling Stevan, parna destilacija likera i konjaka, Tel. 23.

JELSA (Primorska)
Duboković N. A. T. adr.: Nad.

KAŠTEL STARI (Primorska)
Zaneta Ante. Tel. 8. T. adr.: Ante Zaneta.

KOPRIVNICA (Savska)
Fischer i Wortmann, tvornica likera i ruma.

KREKA (Tuzla, Drinska)
Prva bosanska tvornica i rafinerija špirita, M. Fischla i sinovi. Tel. 9. T. adr.: Fischl.

LJUBLJANA (Dravska)
»Alko« veletrgovina žganja, družba z o. z. Gosposvetska c. 13. Tel. 25-35. T. adr.: Alko.
Rosner M. & Comp., nasl. Meden Viktor, Celovška c. 10. Tel. 20-71. T. adr.: Meden.
Zelinka Emerik, Celovška c. 34. Tel. 23-18.

NOVA GRADIŠKA (Savska)
»Nektar« destilerija likera, ruma i brandy-a, prešaona voćnih sokova, J. Holzschuch. Tel. 11.

NOVI SAD (Dunavska)
Eckstein Sima, Futoški put 8. Tel. 22-85. T. adr.: Eckstein.
Königstädtler braća d. d. Trg Knjeginje Zorke 5. Tel. 20-25, 20-26, 21-72. T. adr.: Königstädtlerek.

NOVI VRBAS (Dunavska)
Bergera Marka naslj. Tel. 32. T. adr.: Berger.

PANČEVO (Dunavska)
Bach i Porter, tvornica likera, ruma i konjaka.

PTUJ (Dravska)
Prva jugoslovanska alkoholna industrijska družba poprej Simon Hutter Sohn, Hutter & Elsbacher. Tel. 29. T. adr.: Hutter.

RUMA (Dunavska)
Herceg Eduard, Kralja Petra i Kralja Aleksandra ul.

SARAJEVO (Drinska)
Šojić Ostoja V., Aleksandrova 44. Tel. 113, 964. T. adr.: Šojić Sarajevo.

SELO BANJA (Aranđelovac, Dunavska)
Venčačka vinarska zadruga. Tel. 39. T. adr.: Vinarska zadruga.

SENTA (Dunavska)
Bergel Leo. Tel. 1-47. T. adr.: Bergel Leo.

SISAK (Savska)
Fabrika i rafinerija špirita te fabrikacija likera, ruma, konjaka, ugljične kiseline i velepecara rakije P. Teslić. Tel. 1-32, 1-33, 1-34, 1-36, 1-37.

SLAVONSKA POŽEGA (Savska)
Stock brandy medicinal d. d. Tel. 1. T. adr.: Stock.

SPLIT (Primorska)
Buljan & Co., odlikovana destilerija i tvornica likera, podrum desertnih vina, Jurja Biankinija 9-a. Tel. 4-65. T. adr.: Buljan.
»Dalma« tvornica maraškina i likera d. s. o. j. Tel. 2-74. T. adr.: Dalma.
Dvornik Karlo, Načelnika Tartaglie 43-a. Tel. 1-44. T. adr.: Dvornik.
Odlikovana destilerija i tvornica likera, M. Gembić. Tel. 4-13. T. adr.: Gembić.

STARI BEČEJ (Dunavska)
Nadj Lajoš, veletrgovina vina, rakije, ruma i likera i raznih sokova.

SUBOTICA (Dunavska)
Proizvodnja ruma i konjaka »Dege«. Tel. 6-32. T. adr.: Dege.

SUŠAK (Savska)
Braća Wortmann, tvornica rakije, likera i ruma. Tel. 2-85. T. adr.: Braća Wortmann.

ŠIBENIK (Primorska)
Matavulj G. S., destilacija likera i raznih žestokih pića. T. adr.: Matavulj.
Tvornica likera, Ivo Antić Polus. T. adr.: Antić Polus.

TUZLA (Drinska)
Wiesler H. i sinovi, fabrika ruma, mastike i likera. Tel. 55. T. adr.: Wiesler.

VARAŽDIN (Savska)
Herman A. tvornica likera, ruma i octa, Preradovićeva 33. Tel. 20. T. adr.: Herman.

VELIKI BEČKEREK (Dunavska)
Schvirtlih Alois, tvornica špirita, Tel. 2-59.

VIŽMARJE, pošta ŠT. VID (Dravska)
Zaletel Franc. Tel. 8. T. adr.: Zaletel.

VRŠAC (Dunavska)
Braća Lengauer, fabrika konjaka.
Frisch Julije, fabrika konjaka. Tel. 25.

ZAGREB (Savska)
A. A. Baker i Co. d. d., Branimirova 41. Tel. 53-70. T. adr.: Rumbaker.
Arko Vladimir, Vlaška 116. Tel. 36-51, 36-52, 36-53, 36-54, 36-55. T. adr.: Vladarko.
Braća Ludaš k. d., Zelengaj 5.
D'Elija i Holujević, tvornica konjaka, ruma i likera, pecara šljivovice i komovine, Klaićeva 22. Tel. 20-89.
Glaser i drug, pecara šljivovice, veletrgovina žeste i žestokih tekućina, Žerjavićeva 6. Tel. 26-23. T. adr.: Glaserdrug.
Gorički Handžić, proizvodnja likera, konjaka i ruma, Savska c. 91. Tel. 65-22.
Kr. povl. zagrebačka dionička tvornica likera, voćnih destilata i octa (prije Franjo Pokorny), Vlaška 67. Tel. 30-23. T. adr.: Likerfabrika Pokorny.
Meinl Julio d. d., Vodnikova 16. Tel. 35-49, 73-33. T. adr.: Kavameinl.
»Patria« d. d., tvornica konjaka i finih likera, Maksimirska c. 2. Tel. 33-93. T. adr.: Patria.
Penić Ivan d. d., Frankopanska 12. Tel. 33-30. T. adr.: Opskrba.

ZEMUN (Beograd)
Moser Bruno, veletrgovina vina i rakije i tvornica pjenušca III. Moserova I. Tel. 40-88.

ZENICA (Drinska)
Montiljo Juda, tvornica likera, ruma i konjaka, Tel. 28.

SIRĆE (OCAT)

Vinaigre — Essig — Vinegar — Aceto

APATIN (Dunavska)
Flam Antun, sirćetana.

BAČKA PALANKA (Dunavska)
Abelsberg braća, fabrika sirćeta.
Lewi Josif, sirćetana.

BAČKI BRESTOVAC (Dunavska)
Pfaff, sirćetana.

BAJMOK (Dunavska)
Šnajderbeka Karla, supr. sirćetana.

BATINA (Dunavska)
Šumanović, sirćetana.

BEOGRAD
Nikolić Naum, fabrika sirćeta, Knez Danilova 31. Tel. 23-027. T. adr.: Nikolić Knez Danilova 31.

CELJE (Dravska)
Schwab Viktor.

FILIPOVO (Dunavska)
Rapp Stevan, sirćetana.

GRABOVO (Dunavska)
Florschitz Karlo, sirćetana, P. Kneževi Vinogradi.

IVANIĆGRAD (Savska)
Jurinac Franjo, velepecara, tvornica likera i vinskog octa. Tel. 9. T. adr.: Jurinac.

JELSA (Primorska)
Dančević Petar.

KARLOVAC (Savska)
Hernstein Gustav, tvornica octa i soda vode.

KOLUT (Dunavska)
Pfaff Andrija, sirćetana.

KRANJ (Dravska)
»Triglav« tovarna kisa, družba z o. z. Klanc 43. T. adr.: Triglav tovarna kisa.

KULA (Dunavska)
Flamm Franja, tvornica sirćeta, Tel. 24. T. adr.: Flamm.

LJUBLJANA (Dravska)
Jelenič Jernej, Stara pot št. 1. Tel. 25-78. T. adr.: Kisarna Jelenič.
Jeras E. in drug, Dunajska c. 33. Tel. 32-32. T. adr.: Jeras in drug.
»Vinocet« tovarna vinskega in špiritovega kisa, družba z o. z. Dunajska c. 1. Tel. 23-89, 28-89. T. adr.: Vinocet (Tvornica Vič pri Ljubljani).
Vodnika Jos. dediči, Celovška c. 42. Tel. 37-67.
Schmidl Feliks I. jugoslov. autom. kisarna, Koroščeva c. 18. Tel. 22-47.

MOSTE pri LJUBLJANI (Dravska)
»Union« kisarna, družba z o. z.

NOVI SAD (Dunavska)
Königstädtler braća d. d. Knjeginje Zorke 5. Tel. 20-16, 20-26, 21-72. T. adr.: Königstädtlerek.
Rainer Sima, fabrika sirćeta, Tel. 20-69.

NOVI VRBAS (Dunavska)
Bergera Marka naslj. Tel. 32. T. adr.: Berger.

ODŽACI (Dunavska)
Lendak i Ples, sirćetana.
Lešedicki Lorenz, sirćetana.
Paupert, Balaši i Vogel, sirćetana.

OSIJEK (Savska)
Prva osječka tvornica octa Aron Heller I. Desatičina 5.

RIĐICA (Dunavska)
Stefan Martin, sirćetana.

SARAJEVO (Drinska)
Bosanski podrum sirćeta, Stockhamer. Aleksandrova ul.
Prva b. h. tvornica sirćeta, Skenderija 22. Tel. 10-04. T. adr.: Tvornica sirćeta.

SENTA (Dunavska)
Stark Bela, sirćetana.

SLAVONSKA POŽEGA (Savska)
»Renka« paromlinsko i alkoholno d. d. Mlinska 4. Tel. 25. T. adr.: Renka.

SLAVONSKI BROD (Savska)
Schilling Petar.

SOMBOR (Dunavska)
Pauditz Stevan, sirćetana.

STARI BEČEJ (Dunavska)
Malivuk Paja, sirćetana.

STOŽICE ž. st. LJUBLJANA (Dravska)
Produktna tovarna za kis, d. z o. z. Tel. 21-61. T. adr.: Produkta.

SUBOTICA (Dunavska)
Kemenj Desider, fabrika sirćeta, Vojinovićeva ul. 5. Tel. 6-43.
Lipković Ilija, izrada sirćetne kiseline.

SUPETAR na BRAČU (Primorska)
Sinčić Braća. T. adr.: Sinčić.

SV. NEDELJA (Savska)
Vlastelinstvo Kerestinec Antuna pl. Mihalovich.

ŠKOFJA LOKA (Dravska)
Gusell Joh. Nunska ul. št. 14. T. adr.: Kisarna.

VARAŽDIN (Savska)
Halter A., Dr. Ljekarna k Crncu, tvornica octa i soda vode, vl. Hoffmann i Vanek.
Herman A., tvornica likera, ruma i octa, Preradovićeva 33. Tel. 20. T. adr.: Herman.

VELIKI BEČKEREK (Dunavska)
Prva Vel. Bečkerečka automatična tvornica sirćeta.

VRŠAC (Dunavska)
»Vinum« Wiedl J. d. s. o. o., Laza Nančića 1315. Tel. 22. T. adr.: Vinum.
Wessel Adolf, tvornica sirćeta, Tel. 92.

ZAGREB (Savska)
A. A. Baker i Co. d. d., Branimirova 41. Tel. 53-70. T. adr.: Rumbaker.
Hochsinger Lj., tvornica octa, Jurišićeva 28. Tel. 64-09. T. adr.: Ljudevit Hochsinger.
Kastl Braća, trgovina vina i proizvodnja vinskog octa, Gajeva 26. Tel. 56-93.
Neumanna B. naslj., tvornica octa i trgovina na veliko, Martićeva 21. Tel. 53-88.
Pintarić Ljudevit, proizvodnja octa, Paromlinska cesta 97. Tel. 56-76.

ZEMUN (Beograd)
Destilat d. d. Surčinska 5. Tel. 40-09. T. adr.: Destilat.

SODA VODA

Eau gazeuse — Sodawasser — Soda water — Acque gassose

BANJA LUKA (Vrbaska)
Dimitrijević Jovo, proizvod soda vode.
Horvat Tomo, proizvod soda vode. Fra Grge Martića ul.
Levi Ernestina, proizvod soda vode, Kraljev Drum 22.
Mišković Milka, proizvod soda vode.

BEOGRAD
»Artes« radionica za veštačku mineralnu vodu, Prištinska br. 48. Tel. 20-456.
Marković Trajan, proizvod soda vode i razlivanje piva u flašama, Sarajevska 11.
Nedić S. Radoš, radionica za preradu sokova od voća. Stiška br. 1. Tel. 20-378.

BJELOVAR (Savska)
Udružene bjelovarske tvornice soda vode. Starčevićeva 6.

DELNICE (Savska)
Šafar Josip

DUBROVNIK (Zetska)
Poparić I. Dragutin.

ĐAKOVO (Savska)
Mahler Julio nasljednica Ana Mahler, Preradovićeva 29. Tel. 15.

GOSPIĆ (Savska)
Haas Vilim, veleprodaja piva sa mehaničkim punjenjem boca, tvornica soda vode, Kanižka 122.

HERCEGNOVI (Zetska)
Udružena sodara.

IVANIĆGRAD (Savska)
Jurinac F. velepecara, tvornica likera. Tel. 9. T. adr.: Jurinac.

KARLOVAC (Savska)
Hernstein Gustav, tvornica soda vode.
Pavlović Eugen, tvornica soda vode.

KOPRIVNICA (Savska)
Kartis V. Josip, tvornica umjetnog leda.

KOTOR (Zetska)
Slišković Ivan Lukin.

KRIŽEVCI (Savska)
Barešić Ivan, tvornica soda vode, Nemčićev trg 5.
Kolarić Dragutin, tvornica soda vode.

LESCE pri BLEDU (Dravska)
Kunčič Franc.

LJUBLJANA (Dravska)
Kunčič Simon, Sv. Petra c. 45.
More Emil, Kette Munova c. 11.
I. slovenska tovarna mineralnih voda, sodavice in brezalkoholnih pijač, r. z. z o. z. Slomškova ul. 27.

MARIBOR (Dravska)
Tovarna brezalkoholnih pijač »Chabesa in sodavice«, Aleksandrova ul. 162-a.
Zadruga za izdelovanje brezalkoholnih pijač, v Mariboru, r. z. z o. z. Dravska ul. 11.

OGULIN (Savska)
Tvornica soda vode i umjetnog leda, M. Schwartz.

OSIJEK (Savska)
Gobetzky Josip nasljednici, tvornica soda vode I. Pejačevićeva ul.
Kozary Stjepan »Merkur« tvornica soda vode I. Rokova ul.
Mahler Ilonka I: tvornica soda vode, Reisnerova ul.
Sodična družba za proizvodnju vode sodičnice I. Prilaz 17.
Schwartz Žiga, tvornica za proizvodnju soda vode i bezalkoholnog pića »Skaut« I. Franjina 10. Tel. 7-05.

RAB (Savska)
Kukulić Franjo, električna centrala. T. adr.: Električna centrala.

SARAJEVO (Drinska)
Marić Damjan, proizvod soda vode. Podtekija 37.
Meler Stjepan, proizvod soda vode. Terezija 103.
Vitorović Vaso D. Aleksandrova 12.

SENJ (Savska)
Scarpa E., trg. vina, lijesa.

SISAK (Savska)
Gostioničarsko - kavanarska tvornica soda vode i skladište mineralnih voda d. d.
»Sokol« tvornica soda vode i bezalkoholnih pića, Neumann O.

SLAVONSKA POŽEGA (Savska)
Blum Vilim, tvornica soda vode, prvi slavonski proizvod malinovog soka, Kanižlićeva 5.

SPLIT (Primorska)
Bonačić Stjepan, tvornica soda vode i bezalkoholnih pića, Slavićeva 28. Tel. 3-50.
Keker Ivan, Ban Mladenova 7.
Novak Ivan, tvornica chabesa i soda vode, Kačićeva 1. T. adr.: Chabeso.

ŠABAC (Drinska)
Fabrika leda i soda vode.

ŠIBENIK (Primorska)
Tvornica soda vode i krahera, Toma Grubišić, Mihe Klaića. Tel. 36.

TRAVNIK (Drinska)
Mešić Reško, proizvod soda vode, Kralja Petra 96.

VARAŽDIN (Savska)
Dr. A. Halter — Ljekarna k Crncu, tvornica octa i soda vode, vlasn. Hoffmann i Vanek.

ZAGREB (Savska)
Dion. društvo I. hrv. kavanarske, gostioničarske i krčmarske tvornice soda voda, Ljubljanska c. 5. Tel. 36-31.
Građanska tvornica soda vode, Krčelić Josip, Maksimirska c. 11. Tel. 66-14.
Prva zagrebačka tvornica soda vode i kristalne vode, Rudolf Lausch, Kaptol 23. Tel. 28-23.
Topol A., tvornica soda vode, Vlaška 62. Tel. 54-12.
Tvornica soda vode Antun Beljan, Vlaška 94-a. Tel. 40-47.

VINO
Vins — Wein — Wine — Vino.

BELA CRKVA (Dunavska)
Becker L. i sin. Tel. 30.
Bolbecher i Boršova, Tel. 48, T. adr.: Bolbecher.

BEOGRAD
Mihajlo Horn mlađi, proizvod vina, Kraljice Marije 28.
Vinogradarstvo »Helvecija« Ernst Fric, stovarište svih vrsta vina, Tel. 23-917.

BEŠKA (Dunavska)
Kniesel Karlo.

BOL na BRAČU (Primorska)
Prva dalmatinska vinarska zadruga u na o. j. T. adr.: Vinarska.

BRODSKI VAROŠ (Savska)
Berković Ante i sinovi d. d. Tel. 57, 92.

CABUNA (Savska)
Cabunska vinarska udruga.

ĆILIPI kod CAVTATA (Zetska)
Krilanović Pero i sin.

ČOKA (Dunavska)
Lederer Artur i Dragutin, Tel. 2. T. adr.: Lederer.

DALJ (Savska)
Schuch Emil.

DARUVAR (Savska)
Holzer Josip, Tel. 14.
Strecha Stanko, Kalvarija ul.

DOLNJI MIHOLJAC (Savska)
Fischer Ignjo i S. Freundlich.
Kovačić Josip.

DRENOVCI (Drinska)
Schwager Josip.

DUBROVNIK (Zetska)
Pero Kolić-Komolac. Tel. 15. T. adr.: Kolić Komolac.

ĐAKOVO (Savska)
Goldberger i Gutmann.
Ruškovsky Kazimir, Bana Jelačića ul.

GORNJA RADGONA (Dravska)
Šampanjske vinske kleti Clotar Bouvier. Tel. 17. T. adr.: Bouvier G. Radgona.

GORNJA STUBICA (Savska)
Ciglar i drug, proizvod vina, likera, ruma, cognaca i voćnih destilata.

GRUDA (Zetska)
Cvijeto M. Bratoš.
Pavo Bratoš pok. Cvijeta.

GUDURICA (Dunavska)
Tetz Jovan, vinogradar. Tel. 4.

GUNJA (Savska)
Brandeis Eduard.

HORGOŠ (Dunavska)
Braća Vaš.
Vaš Imra i sin.

INĐIJA (Dunavska)
Horn Miško ml.
Kratz Antun.
Pffefer Johann.

JELŠA (Primorska)
Duboković N. A. T. adr.: Nad.
Vinogradarska - vinarska zadruga u. s o. j.

KARLOVAC (Savska)
Franett Martin, trg. vina i žestokih pića na vel.

KAŠTEL NOVI, pošta KAŠTEL STARI (Primorska)
Katalinić Damjan i Braća. Tel. 10. T. adr.: Katalinić, Kaštel Stari.

KAŠTEL STARI (Primorska)
Kuzmanić Ivan p. Petar. T. adr.: Ivan Kuzmanić.
Stude Braća, izvoz vina. Tel. 9. T. adr.: Stude.
Šimeta Petar i sinovi. Tel. Split 3-86.
Zaneta Ante. Tel. 8. T. adr.: Ante Zaneta.

KOMIŽA (Primorska)
Mardešić Braća. T. adr.: Trussa.
Mardešić Kuzma i sinovi.

KOROG (Drinska)
Paprika Josef.

KRČEDIN (Dunavska)
Jakšić Milan.

KRUŠEVAC (Moravska)
Nešić Bogdan M. Filijala: Niš, Pašićeva br. 17.

KUTJEVO (Savska)
Vinogradarska zadruga.

120 hektara sopstvenih vinograda Vinogradarstva „HELVECIJA"
ERNST FIERZ - Vršac
Telefon: 97 - Telegram: FIERZ Vršac
FILIJAL DEPO
Telefon: 23-9-17 BEOGRAD Telefon 23-9-17
NEMANJINA 42
Milan i Nikola Aleksandrović

LJUBLJANA (Dravska)
M. Rosner & Co nasl. Viktor Meden, Celovška c. št. 10. Tel. 20-71. T. adr.: Rosner.

MARIBOR (Dravska)
Kletarska zadruga r. z. z. o. z., Cankarijeva 1. T. adr.: Kletarska zadruga.

METKOVIĆ (Primorska)
Damić Braća. Tel. 7. T. adr.: Damić.
Franković V. N. Tel. 26. T. adr.: Franković.
Gluščević Vid. Tel. 28.
Paranos Jovo.

MILNA (Primorska)
Bonacci Jos.

MOSTAR (Primorska)
Golubović Lazo i Rada, proizvod vina. Tel. 7.
Jelačić R. i Đ., proizvod vina.
Kovačina S. i M., proizvod vina. Tel. 83.
Lozo Blagoje, proizvod vina.
Radulović M. i R., proizvod vina.

NAŠICE (Savska)
Sonnenschein Leopold.

NOVA GRADIŠKA (Savska)
Myohl Braća, Gajeva ul.

NOVALJA (Savska)
Palčić Braća.

NOVI SAD (Dunavska)
Bugarski Miloš, Željeznička ul.
»Fruškogorac« k. d. Adamović i drugovi, podrumi prirodnog penušca, stolnih i finih vina, Petra Zrinjskog 5. Tel. 24-81.
Reiner Simon, Temerinska 39. Tel. 20-69.
Zurković Đura, Nemanjina ul.

NUŠTAR (Savska)
Weber Antun.

OPUZEN (Primorska)
Sarić J. T. adr.: Sarić.

ORAHOVICA (Savska)
Levaja Jovan i drug.

OSIJEK (Savska)
Berger J. i sin, I. Desatičina 9. Tel. 41.
Böhm Dragutin, I. Županijska ul.
Herrmann i Weiss, (vlasnik Movrin Ivan) Pristanište 24. Tel. 1-48. T. adr.: Weiss ml.
Pavičić Dinko, veletrg. dalmatinskog vina I. Radičeva 42.
Stein Marko, Samačka 5. Tel. 6-20.

PADEJ (Dunavska)
Schulhof Lajoš, vinogradar Tel. 5.

PAKRAC (Savska)
Marković Atanas i sinovi.
Pick David, Trenkova 1-42. Tel. 3.

PLETERNICA (Savska)
Schwartz Isidor.

POŠPILJE kod KOMIŽE (Primorska)
Vinogradarska vinarska zadruga r. s o. j. T. adr.: Vinogradarska vinarska.

PRIGREVICA SV. IVAN (Dunavska)
Adam Matija.
Herman J. i Blech.

RUMA (Dunavska)
Herzeg Eduard, Kralja Petra I. 169. Tel. 64.
Steiner I. i Wessel.
Stjepanović Jevre, Kraljice Marije trg. 2.

SARAJEVO (Drinska)
Braća Damić, proizvod vina, Kralja Petra 72. Tel. 1-15.
Franjičević Nikola, proizvod vina. Prestolonaslednika Petra 32. Tel. 3-15.
Semiza Rista sinovi, proizvod vina. Kralja Petra 5.
Wolfram Anton, proizvod vina. Prestolonaslednika Petra 21. Tel. 2-62.

SELCA NA BRAČU (Primorska)
Didolić Braća T. adr.: Didolić.

SELO BANJA (Aranđelovac, Dunavska)
Venčačka vinarska zadruga. Tel. 39. T. adr.: Vinarska zadruga.

SISAK (Savska)
Fabrika rafinerija špirita te fabrika likera, ruma, konjaka, ugljične kiseline i velepecara rakije P. Teslić. Tel. 132, 133, 134, 136, 137, 138 (bezalkoholno vino).

SLAVONSKA POŽEGA (Savska)
Adler Ernest, Sv. Rok 1.
Valerija Sofika, požeško vinogorje.

SLAVONSKI BROD (Savska)
Berković Ante.
Berković Rajmund.
Brodska vinogradarska zadruga. Tel. 13.
Pachany C. A. sin nasljednici d.d.
Udruga brodskih vinogradara.

SOMBOR (Dunavska)
Beck Aleksandar.
Pajčić Aleksandar.

SPLIT (Primorska)
Buljan et Co., odlikovana destilerija i tvornica likera, podrum desertnih vina, Jurja Biankinija 9a. Tel. 4-65. T. adr.: Buljan.
»Dalma« tvornica maraškina i likera d. s o. j. Tel. 2-74. T. adr.: Dalma.
Dvornik Karlo, Načelnika Tartaglie 43a. Tel. 1-44. T. adr.: Dvornik.
Ilić P. — Illich. Tel. 11, 1-17. T. adr.: Illich.
Moser i Zrnčić, veletrgovina vinom i zemaljskim proizvodima, Smodlakina 15. Tel. 52. T. adr.: Vinarija.
Odlikovana destilerija i tvornica likera, M. Gemić. Tel. 4-13. T. adr.: Gemić.

SREMSKA MITROVICA (Dunavska)
Kuzmić Franjo.
Perl Mavro.
Radanović Braća.
Živković Braća i drug.

SREMSKI KARLOVCI (Dunavska)
Avakumović Ing. Fedor. Tel. 16.
Kostić Petar, Tel. 12.
Marinković B.
Oratović Dušan.
Udruženje vinogradara d.d.

STARA PAZOVA (Dunavska)
Selena Luka.

SUBOTICA (Dunavska)
Bruck Leopold, Petrogradska 10. Tel. 5-16.
Herzog Armin, Trenkova 12. Tel. 1-50.
Svarc Andrija, Generala Milojevića 1. Tel. 4-08.
Vlatelinstva Piukovića, Jeličićeva. Tel. 5-41.

SUHOPOLJE (Savska)
Galetović Vjekoslav.

SUMARTIN (Brač, Primorska)
Janović Braća.

SUPETAR (Primorska)
Sinčić Braća. T. adr.: Sinčić.

BRUNO MOSER

POSJEDNIK VINOGRADA

veletrgovina vinom, bezalkoholnim sokom od grožđa i rakijom, tvornica pjenušca

ZEMUN III.

Telefon Zemun 40-88 **MOZEROVA UL. 1.** Telefon Beograd 23-128

Preporučuje svoja prvoklasna i tipizirana kvalitetna vina iz svih krajeva naše države. Tražite cjenike i ponude sa uzorcima.

ŠIBENIK (Primorska)
Iljadica Braća Grebešić pok. Petra. Tel. 64. T. adr.: Braća Ilijadica.
Šare Stipe. Tel. 9. T. adr.: Šarest.
Škarica Braća pk. Dume. T. adr.: Škarica Braća D.

ŠID (Dunavska)
Jovičić Stojan.
Marić Gjoka.

TEMERIN (Dunavska)
Puškaš Julije.

TOVARNIK (Dunavska)
Durlanić Manojlo.

TROGIR (Primorska)
Madirazza V. A. Braća. Tel. 3. T. adr.: Framadir.

TRSTENIK (Zetska)
Sugja Ivo.

VALPOVO TRG (Savska)
Feller Mirko.

VINKOVCI (Savska)
Borovitz i Rosenberg, Aleksandrova 12. Tel. 51, 24.
Bresslauer Hinko, Tel. 63.
Sohr Mavro i sin, Strossmayerova ul.

VIS (Primorska)
Ilić Ivan, veletrgovina vina.

VRBOSKA (Primorska)
Seoska blagajna za štednju i zajmove u. z. na o. j. T. adr.: Blagajna.

VRŠAC (Dunavska)
Brief Josif.
Fierz Ernest. Tel. 97.
Gergeč Đoka.
Hauser Karlo. Tel. 47.
Hemberger Viktor.
Krause Petar ml. Tel. 121.
Nedeljković Ljuba. Tel. 87.
Pavišić Gustav. Tel. 180.
Singer Dr. Nikolaus. Tel. 182.
Thier Karlo.
Thomas Anton. Tel. 107. T. adr.: Thomas.
»Vinum« J. Wiedl d. s. o. o. Laza Nančića 1315. Tel. 22. T. adr.: Vinum.
Wessel Adolf. Tel. 97.
Wolfner Wilhelm. Tel. 155.
Zoffmann Aleksandar. Tel. 29.
Zvoelfer Josif.

VUKOVAR (Savska)
Bier Eduard i sin.
Ilić Toša i drug. Kralja Aleksandra 24.
Vlastelinstvo grofa Eltza. Tel. 25.
Wachsler Makso i sin. Ribarska 47. Tel. 31.

ZAGREB (Savska)
Arko Vladimir, Vlaška ul. 116. Tel. 36-52, 36-53, 36-54, 36-55. T. adr.: Vladarko.
Bauk M., veletrgovina vina i žestokih pića, Berislavićeva 2. Tel. 40-76
Cvitanović M., trg. vina, Trenkova 3. Tel. 63-24.
Hrv.-slav.-dalm. uzorna pivnica, Aurel Prevendar, Trg Kralja Aleksandra 7. Tel. 46-13. inter. T. adr.: Aurel Prevendar.
Kastl braća, veletrgovina vinom, Gajeva 26. Tel. 56-93.
Vlastelinstvo Turković, Kutjevo (Centralna uprava Zagreb, Petrinjska 7). Tel. 62-96. T. adr.: Vlastelinstvo Zagreb.
»Yugoforest« opće privredno d. d. Ul. 23. listopada 1847. br. 3. Tel. 55-04. T. adr.: Yugoforest.

ZEMUN (Beograd)
Moser Bruno, Moserova 1. Tel. 40-88
Plavšić Gjoka, Kraljice Marije ulica.
Sonnenfeld Ludvig,
Stanojević Boža.

ŽUPANJA (Savska)
Höschi Karlo.
Osuška Rosina.

VINOVICA

Esprit de vin — Weingeist — Spirit of wine — Spiriti

BRODSKI VAROŠ (Savska)
Pachany i sin. nasljed. d. d. Tel. 2.

KOPRIVNICA (Savska)
Fischer i Wortmann, tvornica likera i ruma.

MARIBOR (Dravska)
Gusel Adalbert, Aleksandrova ul. št. 39. Tel. 22-10.
Podravska industrija sadnih izdelkov, Jutras Josipina, Trubarjeva 9. Tel. 23-20. T. adr.: Somrek.
Unio udružba z o. z. Maribor, tovarna kemično-tehničkih proizvodov, Trstenjakova ul. 23. Tel. 22-33. T. adr.: Unio.

NOVI SAD (Dunavska)
Königstädtler braća d. d. Trg. Knjeginje Zorke 5. Tel. 20-15, 20-26, 21-72. T. adr.: Königstädtlerek.

RAKEK (Dravska)
»Ilirija« industrija in trgovina z alkoholnimi pijačami in naravnimi soki, družba z o. z. T. adr.: Ilirija.

SLAVONSKA POŽEGA (Savska)
Stock brandy medicinal d. d. Sajmište Tel. 1.

VIŽMARJE, pošta ST. VID (Dravska)
Zaletel Franc. Tel. 8. T. adr.: Zaletel.

ZAGREB (Savska)
»Rave« kemijsko-farmaceutsko industrijsko-trgovačko d. d., Jelačićev trg 2. Tel. 24-93. T. adr.: Rave.
»Yugoforest« opće privredno d. d. Ul. 23. listopada 1847. br. 3. Tel. 55-04. T. adr.: Yugoforest.

VOĆNI SOKOVI

Jus de fruits — Fruchtsäfte — Fruit-juices — Succhi di frutta

CELJE (Dravska)
Diel & Comp. Komenskog 12. Tel. 2-68. T. adr.: Diehn.

GLAMOČ (Vrbaska)
Avramović Luka, proizvod malinova soka.
Janković Braća, proizvod malinova soka.

IVANIĆGRAD (Savska)
Jurinac T. velepecara, tvornica likera. Tel. 9. T. adr.: Jurinac.

LJUBLJANA (Dravska)
»Alko« družba z o. z. Gosposvetska c. 13. Tel. 25-35. T. adr.: Alko.
Jeras E. in drug, Dunajska c. 33. Tel. 32-32. T. adr.: Jerasdrug.
»Malina«, družba z. o. z. Medvedova c. 4. T. adr.: Malina.
Potnik Srečko in drug, Metelkova ul. 13. Tel. 21-10. T. adr.: Potnik Srečko.
Rosner M. & Comp., nasl. Meden Viktor, Celovška c. 10. Tel. 20-71. T. adr.: Meden.
Tovarna kanditov in slaščičarskih izdelkov, prodaja likerjev in žganih pijač v steklenicah Schumi Josipina nasl. D. & E. Hribar v Ljubljani, Gradišče 7, 9. Tel. 23-38. T. adr.: Šumi nasl.

NOVA GRADIŠKA (Savska)
»Nektar« destilerija likera, ruma, brandy i prešaona voćnih sokova J. Holschuch, Tel. 11. T. adr.: Nektar.

RUMA (Dunavska)
Herzeg Eduard, Kralja Petra i Kralja Aleksandra ul.

SARAJEVO (Drinska)
»Orient«, Braća Afirović, fabrika bonbona i čokolade i proizvod malinova soka. Aleksandrova 19. Tel. 7-58.

SISAK (Savska)
Fabrika i rafinerija špirita te fabrika likera, ruma, konjaka, ugljične kiseline i velepecara rakije P. Teslić, Tel. 132, 133, 134, 136, 137.

SLAVONSKA POŽEGA (Savska)
Blum Vilim, proizvod soda vode prvi slavonski proizvod malinovog soka, Kanižlićeva 5.
»Renka« paromlinsko i alkoholno d. d. Mlinska ul. 4. Tel. 25. T adr.: Renka.
Stock brandy medicinal d. d. Sajmište, Tel. 1.

SPLIT (Primorska)
Buljan et Comp., odlikovana destilerija i tvornica likera. ul. Jurja Biankinija 9a. Tel. 4-65. T. adr.: Buljan.

SUŠAK (Savska)
Braća Wortmann, tvornica rakije, likera i ruma, Tel. 2-85. T. adr.: Braća Wortmann.
Mautner Salomon, agenturni i komisionalni posao, Šet. P. Petra 16, Tel. 1-33. T. adr.: Mautner.

ŠIBENIK (Primorska)
Matavulj G. S., industrija narodnog veziva i likera. T. adr.: Matavulj.

ZAGREB (Savska)
Glaser i drug, pecara šljivovice, veletrgovina žeste i žestokih tekućina, Žerjavićeva 6. Tel. 26-23. T. adr.: Glaserdrug.
Kr. povl. zagrebačka dionička tvornica likera, voćnih destilata i octa (prije F. Pokorny), Vlaška 67. Tel. 30-23. T. adr.: Liker fabrika Pokorny.
»Rave« hemijsko-farmaceutsko industrijsko i trgovačko d. d., Vrbani-

ćeva 2. Tel. 24-93, 47-11. T. adr.: Rave.
Resman A. k. d. tvornica esencija, etera eteričnih i cvjetnih ulja. Ilica 223. Tel. 68-13. T. adr.: Resman-kade.
»Patria« d. d. tvornica konjaka i finih likera, Maksimirska c. 2. Tel. 33-93. T. adr.: Patria.

ZEMUN (Beograd)
Moser Bruno, III. Moserova 1. Tel. 40-88.

ŽEPČE (Drinska)
Strahinić D., industrija soka i sirupa.

Kožna industrija

Industrie de cuir — Lederindustrie — Leather industry — Industria del cuoio

BIČEVI

Fouets — Peitschen — Whips — Scudisci

DOMŽALE (Dravska)
Osolin Mihael. T. adr.: Osolin.

GLINA (Savska)
Domaća tvornica bičeva, vlasnik Schlossberg Željko.

KRAGUJEVAC (Dunavska)
Savić Mihajlo i sin, fabrika koža. T. adr.: Savić.

KULA (Dunavska)
Hanak Karlo, izrada kandžija.
Puhalak Josif, izrada kandžija.

NOVA GRADIŠKA (Savska)
Novogradiška tvornica bičeva i kožnatih proizvoda Falout A.

CIPELE

Chaussures — Schuhe — Shoes — (Boots) — Calzature

APATIN (Dunavska)
»Elsa«, tvornica cipela d. d.
Malešević i drug, tvornica cipela.
Mohr Stevan i drugovi. T. adr.: Morus.
Zadruga apatinskih cipelara. T. adr.: Zadrugacipelara.

Zadruga Apatinskih Cipelara
APATIN

Fabrikacija najfinije galanterijske obuće za dame, Good-Year cipele za gospodu, platnenih cipela najbolje kvalitete, dečijih cipela i sandala.

BANATSKO KRALJEVIĆEVO (Dunavska)
»Ideal« tvornica sandala i cipela, Braća Sautner i drug.

BEOGRAD
Arambašić Petar, fabrika koža, obuće i raznih izrađevina od kože na Čukarici. Tel. 26-418. Trgovačka ul. 44.
»Boston« a. d. fabrika obuće, Kr. Aleksandra 174. Tel. 20-643.
Dimitrijević Vlada, fabrika obuće, Kn. Mihajlova 9.
Karganović i Ćirović, industrijsko preduzeće za izradu obuće, Knez Mihajlova 10. Tel. 22-769.
Milijić Ž. Milan, tvornica cipela, Prizrenska 5.
Petrović Braća, Kr. Milana 54. Tel. 20-634, 23-683. T. adr.: Mignon.

FABRIKA OBUĆE
Braće PETROVIĆ
BEOGRAD
Tel. 20-6-34.
ooo
Prodaje angro i detalj
Zaštitna marka
»MIGNON«

Preduzeće za izradu cipela radnih »Fort«. Tel. 25-511. T. adr.: Pote.
Specijalna izrada oficirskih obuća, Siniše Nikolića, Balkanska 27. Tel. 20-340. T. adr.: Siniša Nikolić.

BREG pri PTUJU (Dravska)
»Petovia« usnjarska industrija d. d. Tel. 8. T. adr. Petovia.

„HUMANIK" - CIPELE
„PIA" KUĆNE - CIPELE
POZNATI DOMAĆI PROIZVOD

CELJE (Dravska)
Čevljarna »Adrija« družba z o. z. Ljubljanska c. 1. T. adr.. Adria.
»Fenix« tvornica gornjih delov za čevlje, družba z o. z. v Celju. T. adr.: Fenix.

DOBRAČEVA, pošta ŽIRI pri ŠKOFJI LOKI (Dravska)
Produktivna čevljarska zadruga v Žireh, r. z. z o. z. T. adr.: Produktivna.
Ročno čevljarstvo »Sora« družba z o. z. v Žireh. T. adr.: »Sora«.
Zajc Ivan. T. adr.: Zajc.

DUBROVNIK (Zetska)
Palčok Izak.
Smodlaka Đuro.

KARLOVAC (Savska)
Jakil Andrija, tvornica koža i cipela d. d., Šebetićeva 2. Poslovnica: Tel. 70. Stan: Tel. 1-18. T. adr.: Jakil.

KRANJ (Dravska)
Jadranska posavska čevljarna, družba z o. z. Tel. 24. T.a dr.: Jadransko posavska čevljarna. (Podružnica Ljubljana).
Prešeren Ivan. Tel. 56. T. adr.: Prešern.

LJUBLJANA (Dravska)
Krisper Ant., Mestni trg 26. Tel. 22-29 T. adr.: Krisper. (Tovarna: Zg. Šiška 5. Tel. Ljubljana 27-71.)
»Triumf« podjetje za predelovanje in trgovina z industrijskimi proizvodi, družba z o. z. Dunajska cesta 23.

MARIBOR (Dravska)
Gregorc Peter, Tattenbachova ul. 14. T. adr.: Gregorc.
Roglič Dragotin, Koroška c. 19. Tel. 21-57. T. adr.: Karo Roglič.

Ski i sport cipele
KARO
MARIBOR

NIŠ (Moravska)
Fabrika obuće a. d. Belimarkovićeva 10. Tel. 186. T. adr.: Fabrika obuće.

PANČEVO (Beograd)
Dumitrov i komp., tvornica galanterijske obuće. Tel. 1-75. T. adr.: Dumitrov.

PITOMAČA (Savska)
Mesarić Adam, postolar i trgovina cipela.

RUMA (Dunavska)
Pintz Franjo, Gruberova ul. 4. T. adr.: Pintz.

FRANJA PINTZ, FABRIKA CIPELA -- RUMA
Specijalna izrada ženskih cipela po najnovijim modelima.

SARAJEVO (Drinska)
Bilbija Božidar, Marijin Dvor ul. 2

Dusper Nikola, Aleksandrova 82.
Eskenazi Moric, Aleksandrova 59.
Krajzl Ferdinand, Aleksandrova ul (Salamonova palata).

SUBOTICA (Dunavska)
»Danica« industrija cipela, Pozorišna 2.

ŠMARTNO pri LITIJI (Dravska)
Florijančič S. i drug.

TRŽIČ (Dravska)
Jelenc Anton. T. adr.: Jelenc.
Klofutar Jos. T. adr.: Klofutar.
»Peko« družba z o. z. fabrikacija in prodaja čevljev, Kovor pri Tržiču. Tel. 10. T. adr.: Peko.
Razboršek Ivan. Tel. 20. T. adr.: Razboršek.
Združene tovarne za čevlje Mally i Demberger. 11.

VRANJE (Vardarska)
Prva vranjska fabrika obuće a. d.

ZAGREB (Savska)
»Blanka« proizvodnja cipela. Ivan Jansa, Vlaška 69. (galanterijska obuća za dame).
Drucker M. prva zagrebačka umjetna obrtna dvorana, Ilica 39. Tel. 34-05 T. adr.: Trgodrucker. (sportske cipele).
Jugoslavensko Knoch d. d., tvornica remenja i kožne obuće, Vrbanićeva 4. Tel. 20-54. T. adr.: Knoch.
»Klek« Slovak i Weiss, tvornica cipela, Branimirova 43/II. Tel. 81-82. T. adr.: Klek.
Zagrebačka tvornica cipela d. d., Nova Ves 11. Tel. 30-01, 30-02. T. adr.: Kožarnica.

ŽIRI nad ŠKOFJO LOKO (Dravska)
Čevljarska gospodarska zadruga, r. z. z o. z. T. adr.: Čevljarska zadruga.

DOKOLENICE (GAMAŠE)

Guêtres — Gamaschen — Gaiters — Uose e ghette

BJELOVAR (Savska)
»Velebit«, društvo za proizvodnju kožnate robe. T. adr.: Velebit.

CELJE (Dravska)
»Fenix«, tvornica usnjatih izdelkov, družba z. o. z. Gosposka ul. Tel. 2-33. T. adr.: Hofbauer.

SUBOTICA (Dunavska)
Schlager Henrik, Kralja Aleksandra 1. T. adr.: Schlager Henrik.

VARAŽDIN (Savska)
»Record«, industrija gamaša i druge kožnate robe, vlasnik Julio Cegledi.

FABRIKE KOŽA

Fabriques de cuir — Lederfabriken — Leather manufactories — Fabbriche di cuoio

BEOGRAD
Armabašić Petar, fabrika kože, obuće i raznih izrađevina od kože, na Čukarici. Tel. 26-4-18.

»Beli Orao« a. d. fabrika koža, Knez Miletina 125. Tel. 21-9-32. T. adr.: Belor.

DARUVAR (Savska)
Kožara Daruvarske štedionice. Telef. 15.

DOMŽALE (Dravska)
Podgoršek Fran.

DOSLOVČE, pošta ŽIROVNICA (Dravska)
Papler Fran.

KAMNIK (Dravska)
Knaflič Tone. Tel. 14. T. adr.: Knaflič.

KARLOVAC (Savska)
Jakil Andrija, tvornica koža i cipela d. d., Šebetićeva 2. Poslovnica: Tel. 70, stan: 1-18. T. adr.: Jakil.
Karlovačka tvornica koža, Trnskoga obala 19. Tel. 49. T. adr.: Atlas.
Tvornica koža Aleks Fišer i drug. Tel. 1-20. T. adr.: Kožarna Fišer.
Tvornica koža, Aleks Podvinec, Bogovićeva ul. 5. Tel. 1-46, 1-77. T. adr.: Podvinec.
Valčić M. i A., izrada svih vrsta koža. Banija. Tel. 1-52.

KNJAŽEVAC (Moravska)
Potić i Panajotović, fabrika koža

ALEKS. PODVINEC Tvornica Koža KARLOVAC

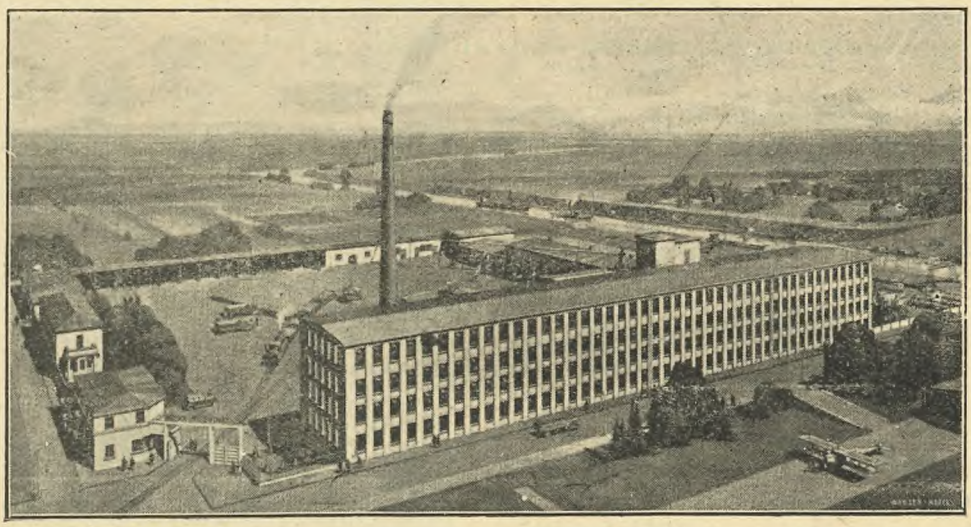

Tvornica je sagrađena i stavljena u pogon 1927 godine, nakon što je njezin vlasnik g. Aleks Podvinec napustio svoju tvornicu koža u Radeču (Slovenija), gdje je kroz više godina uspešno poslovao.

Tvornica u Karlovcu je sasvim nova i iz temelja sagrađena, a uređena je najmodernije po najnovijim i najmodernijim zahtevima kožarsko-tehničke struke, te se ubraja među najveće kožarske industrije u Jugoslaviji. Pogon njezin od ca 500 HP je elektrificiran. Otprema i doprema robe obavlja se industrijskim kolosekom, koji vodi sa željezničke stanice Karlovac.

Tvornica izrađuje sve vrsti đonske kože, masne gornje kože, kože za opanke, svinjske kože, chrom-đonove, blank-kože i raznu drugu robu. U tvornici je uposleno oko 200 radnika i nameštenika.

KOSTANJEVICA na KRKI (Dravska)
Gliha Ivan. T. adr.: Ivan Gliha.

KRAGUJEVAC (Dunavska)
Fiala Vladimir i brat, fabrika koža, Pašićeva 29. T. adr.: Fiala Kragujevac.
Savić Mihailo i sin, fabrika koža.

KRŠKO (Dravska)
Rumpret Franc. T. adr.: Rumpret usnjarna.

KRUPA BOSANSKA (Vrbaska)
Senič Luka M., prva krajiška tvornica kože i obuće.

KULA (Dunavska)
Tvornica koža Bighard k. d., David Dajč, Svetozara Miletića 80. T. adr.: Eterna.

KURILOVAC, pošta VEL. GORICA (Savska)
Reiger Nikola, radiona koža.

LJUTOMER (Dravska)
Martinušič in drug, nasl. Križanič Josip, tovarna usnja. Tel. 17. T. adr.: Križanič.
Sinigoj Ignac. Tel. 5.

MAKOLE (Dravska)
Mušič Ivan.

MARENBERG (Dravska)
Wrentschur Karl in sin. T. adr.: Tovarna.

MARIBOR (Dravska)
Berg Herman, Usnjarska 8. Tel. 20-02.
Freund Viljem, Kacijanerjeva ul. 12. Tel. 20-34. T. adr.: Freund.
Tovarna usnja Anton Badl-a nasl. Walter Halbärth. Tel. 21-26. T. adr.: Badlfabrik.

MOKRONOG (Dravska)
Mokronoška tovarna usnja preje F. Penca, družba z. o. z. T. adr.: Motus Mokronog. Motus Ljubljana. Tel. Mokronog 1, Ljubljana 30-93.

MOSTE pri LJUBLJANI (Dravska)
Mergenthaler Adolf.

NIŠ (Moravska)
Fabrika koža Niške trgovačke banke, Belimarkovićeva ulica 10. Tel 1-86. T. adr.: Trgovačka.
Niško trgovačka banka, Cara Nikole II. 13. Tel. 1-86. T. adr.: Trgovačka.

NOVI SAD (Dunavska)
Helleis Franja, tvornica kože, Gundulićeva 40. T. adr.: Helleis.

ODŽACI (Dunavska)
Paupert Stevan.
Rerich Martin.

OMIŠ (Primorska)
Prva dalmatinska tvornica koža d. d.

OSIJEK (Savska)
Osječka tvornica koža d. d. III. Kišpatićeva 4. Tel. 3-03. T. adr.: Kožara.

PTUJ (Dravska)
Pirich Paul, tovarna usnja. Tel. 40. T. adr.: Paul Pirich.

RADOVLJICA (Dravska)
Alojži Mali. T. adr.: Mali.
Resman Janko.

SAMOBOR (Savska)
Kožarna Janka Filipca sin, Livadićeva 4. T. adr.: Filipec.
Neumann Mavro, kožarska radiona i trg. kože. T. adr.: Neumann.

SARAJEVO (Drinska)
Alkalaj Mihajlo, fabrika koža, Mali Čurčiluk 10. Tel. 2-80.

SKOPLJE (Vardarska)
Vučidolac Dimitrije, fabrika koža.

SLOV. KONJICE (Dravska)
Laurich L. tovarna usnja v Konjicah. Tel. 1. T. adr.: Laurich. (Podružnica Ljubljana, Kolodvorska ul. 41)

SLOVENJGRADEC (Dravska)
Pototschnig Franc X. Tel. 2. T. adr: Tovarna usnja.

SOMBOR (Dunavska)
Somborska tvornica koža d. d.

SPLIT (Primorska)
Buj braća, obrt strojbara, prodaja suhih koža i špekulacija u vina i žitijama, Zlodrina Poljana 8. T. adr.: Braća Buj.

STARI SIVAC (Dunavska)
Barvich Ladislav.
Stein Jakob.
Tolonić Karlo.
Weiland Jovan

SUBOTICA (Dunavska)
Meister Jene, tvornica koža, Oslobođenja 93.

SV. LENART V SLOV. GOR. (Dravska)
Pirich Josip, tovarna usnja in parna žaga. Tel. 3. T. adr.: Pirich.

ŠMARTNO PRI LITIJI (Dravska)
Knaflič Pavel Franc, tovarna usnja. T. adr.: Knaflič.

ŠOŠTANJ (Dravska)
Tovarna usnja Woschnagg Franc in sinovi d. d. Tel. 1. T. adr.: Tvornica koža.

ŠUŠEOCI (Drinska)
Petković S. Petar k. d. fabrika koža »Kolubara«.

TRŽIČ (Dravska)
Usnjarska in čevljarska zadruga »Runo« r. z. z. o. z. Tel. 17. T. adr.: Runo.
Verbič Brata. T. adr.: Brata Verbič.
Žagar F. in drug družba z. o. z. T. adr.: Žagar.

UŽICE (Drinska)
Užičko industrijsko društvo, fabrika koža. T. adr.: Kožara. Tel. 20.

VALJEVO (Drinska)
Fabrika koža a. d. Tel. 1-86. T. adr.: Kolubara k. d.

VARAŽDIN (Savska)
Halužan Vjekoslav, tvornica kože.

VELIKI BEČKEREK (Dunavska)
Jovan Ekštain i sin, tvornica kože. Tel. 1-04, 3-14.

VELIKI MENGEŠ (Dravska)
Omersa Anton. T. adr.: Omersa.

VINKOVCI (Savska)
Beck Albert, vlasnik Augenfeld Mavro, Strossmayerova 1. Tel. 12. T. adr.: Tvornica koža.
Marton Braća, tvornica koža Kumičićeva 45. Tel. 95.

TVORNICA KOŽE

Braća Marton

VINKOVCI

Proizvodi svakovrsne đonove, juhtovine, blank kože za sarače, opančarske kapice, kozje kože za pletene sandale, ovčije kože u raznim bojama za narodnu nošnju, za postavu cipela i kožne kaputе.

ooooo

Erzeugung von Sohlenleder aller Art, Juchtenleder, Blankleder für Riemen, Ziegenleder für geflochtene Sandalen, Schafleder in verschiedenen Farben für Nationaltrachten, Schuhfutter und Lederröcke, sowie Opankenleder.

Telef. br. 95 i 125.

Telegr.: **Marton, Vinkovci.**

VISOKO (Drinska)
Čabaravdić Asim, radiona za izradu kože.
Muslimanska tabačka zadruga.

VRHNIKA (Dravska)
Tomšič Mih. Tel. 1. T. adr.: Tomšič.

ZAGREB (Savska)
»Corium« tvornica koža Braće Atijas, Radnička c. 50. Tel. 43-91. (Gornja koža).
»Suzana« tvornica kože d. d., Račkoga ul. 5.
Tvornica koža, Alkalay i Mayer, Sajmišna ul. 69. Tel. 70-77. T. adr.: Almeria. (Koža đonska).
Zagrebačka tvornica koža, Nova Ves 11. Tel. 30-01, 30-02. T. adr.: Kožarnica.

ZAJEČAR (Moravska)
Fabrika koža okružne timočke banke.

ZEMUN (Beograd)
Hofer i Peller d. d. fabrika mašinskih kajiševa i tehničkih kožnih proizvoda, Subotička ul. 8. Tel. 40-70. T. adr.: Peller.
»Delphin« fabrika za preradu koža hromom i rukavica, Krstić Avram Aca, Tvornička 20. i 16. Tel. 41-91. T. adr.: Delphin.

ŽIRI (Dravska)
Strojarna in usnjarna v Žireh, družba z o. z. T. adr.: Strojarna in usnjarna.

GALANTERIJSKA KOŽNA ROBA

(ženske torbice, kovčezi i t. d.) Articles de fantaisie en cuir — Galanterie-Lederwaren — Fancy-goods in leather — Chincaglierie in cuoio

BAČKA PALANKA (Dunavska)
Grams i Winterstein, industrija školskih i putnih torbi.
Industrija tašna »Merkur«.

BEOGRAD
»Aligator«, Poenkareova ul. 2. Tel. 25-332. T. adr.: Aligator.
»Imat«, preduzeće raznih izrađevina od kože, Vidinska 22. Prodavnica Knez Mihajlova 21.
Milan J. Stojanović i komp., Prestolonaslednikov trg 38. Tel. 25-064, 25-063.
»Uzor«, Kralja Milana br. 6. Tel. 25-193.

BJELOVAR (Savska)
»Velebit« društvo za proizvodnju kožnate robe. T. adr.: Velebit.

CELJE (Dravska)
»Fenix« tvornica usnjatih izdelkov, družba z o. z. Gosposka ul. 6. Tel. 2-33. T. adr.: Hofbauer.

CRVENKA (Dunavska)
Berger braća, proizvod nogometnog sportskog pribora.

LJUBLJANA (Dravska)
Bergelj i Samojlev, družba z o z., Vošnjakova ul. 2.
Köhler Jos. družba z o. z., Dunajska c. 19.
Zorn Fran, družba z o. z., Lepodvorska 23. Tel. 31-81. T. adr.: Zorn.

MARIBOR (Dravska)
Kravos Iv., Aleksandrova c. 13 i 16. Tel. 22-07. T. adr.: Ivan Kravos Marjbor.

NIŠ (Moravska)
Držajić i Šurdilović, fabrika kožnih kufera. T. adr.: Držajić-Šurdilović.

NOVA GRADIŠKA (Savska)
Prva novogradiška tvornica bičeva i kožnatih proizvoda A. Falout.

OSIJEK (Savska)
Schmidt Nikola, remenarska radionа, I. Kapucinska 8.

SARAJEVO (Drinska)
Braća Bičakčić, saračka radionica, Kolobara Han 19.
Braća Muzaferija, saračka radionica, Saraći 14.
Greif F., izrada kovčega od kože i platna, Kralja Petra 49.
Greif S., spec. radionica kofera, Sulejmanova ul.
Karasalihović H. Muhamedaga, saračka radionica, Saraći 65.
»Zlatka«, izrada kožnate robe, Strossmayerova 3.

SUBOTICA (Dunavska)
Schlager Henrik, Kralja Aleksandra 1. T. adr.: Schlager Henrik.

VARAŽDIN (Savska)
»Record« industrija gamaša i druge kožnate robe, vlasnik Julio Cegiedi.

VRŠAC (Dunavska)
Laskarati Samuel Jozef, tvornica tašna i kufera.

ZAGREB (Savska)
Füzy Josip, industrija finih kožnatih proizvoda, Masarykova 10. Tel. 65-21. T. adr.: Füzy. Tvornica Petrova 172. Tel. 85-57.
»Sljeme« prva jugoslavenska tvornica kovčega, torba i kožnate robe, Medulićeva ul. 12. Tel. 50-36. T. adr.: Sljemekovčeg.

KR. DVORSKI DOBAVLJAČ

„Sljeme"

PRVA JUGOSLAVENSKA
TVORNICA KOVČEGA
ZAGREB
MEDULIĆEVA ULICA 12
TELEFON 50-36
PRODAVAONA
ZAGREB
Ilica 26 Tel. 86-89



Franc Zorn

društvo s o. j.

TVORNICA KOFERA, ŠPORTSKIH I KOŽNATIH ARTIKALA

LJUBLJANA

Tvornica proizvodi najraznovrsnije kofere, športske potrepštine kao uprtnjače (Rucksäcke) opasače, torbe, torbe za akta, školske torbe, kao i športski pribor, potreban turistima, biciklistima, nogometašima, lovcima i t. d.

Tvornica zaposluje redovno oko 50—60 radnika, te je opremljena sa novim najmodernijim strojevima (mašinama) na električni pogon. Tvornički proizvodi su solidni i dobro poznati u cijeloj državi.

Svima poslovima upravlja vlasnik gosp. Zorn

Tržec i drug, Ilica 75. Tel. nusp. 64-68.
König S. Ilica 20. Tel. 48-73.

GORNJI DELOVI ZA CIPELE

Haute partie de chaussures — Schuhoberteile — Shoe uppera — Parti superiori per calzature

CELJE (Dravska)
»Fenix« tvornica usnjatih izdelkov, družba z. o. z. Gosposka ul. 6. Tel. 2-33. T. adr.: Hofbauer.

ZAGREB (Savska)
Zagrebačka tvornica cipela d. d. Nova Ves 11. Tel. 30-01, 30-02. T. adr.: Kožarnica.

PAPUČE

Pantoufles — Pantoffel — Houseshoes — Pantofole

BEOGRAD
Arambašić Petar, fabrika, kože, obuće i raznih izrađevina od kože na Čukarici. Tel. 26-418.

BREG pri PTUJU (Dravska)
»Petovia« usnjarska industrija d. d. Tel. 8. T. adr.: Petovia.

KARLOVAC (Savska)
Bröder i Simch, proizvod cipela, filc i štof gamaša, Banija 117.

SUBOTICA (Dunavska)
Stipić Marko, Požeška 22.

PLETENI OPANCI I SANDALE

Sandales tressées — Geflochtene Sandalen — Braided sandals — Sandali intrecciati ed opanche

BANATSKO KRALJEVIĆEVO (Dunavska)
»Ideal« tvornica sandala i cipela, Braća Sautner i drug.

BEOGRAD
Arambašić Petar, fabrika kožne obuće i raznih izrađevina od kože na Čukarici. Tel. 26-418.
»Boston« a. d. fabrika obuće, Kr. Aleksandra 174. Tel. 20-643.

KOVOR pri TRŽIČU (Dravska)
»Peko«, družba z. o. z. fabrikacija in prodaja čevljev. Tel. 10. T. adr.: Peko. Obratne naprave: Bistrica obč. Kovor pri Tržiču.

KRANJ (Dravska)
Prešern Ivan, tovarna čevljev. Tel. 56. T. adr.: Prešern.

LJUBLJANA (Dravska)
Krisper Ant., Mestni trg 26. Tel. 22-29. T. adr.: Krisper, Obratne naprave Zg. Šiška 5. Tel. Ljubljana 27-71.

OSIJEK (Savska)
Kandjera Stanko, izrada pletenih sandala i opanaka, I. Reisnerova ul.

SAMOBOR (Savska)
Kožarna J. Filipca sin, Livadićeva ul. 4. T. adr. Filipec.

Neuman Mavro, kožarska radiona i trgovina kože. T. adr.: Neuman.

SARAJEVO (Drinska)
Braća Bičakčić, saračka radionica. Kolobara Han 19.
Braća Muzaferija, saračka radionica. Saraći 14.
Karasalihović H. M., saračka radionica. Saraći 65.

TRŽIČ (Dravska)
Usnjarska in čevljarska zadruga »Runo«, r. z. z. o. z. Tel. 17. T. adr.: Runo.
Združene tovarne za čevlje Mally & Demberger Tel. 11.

ZAGREB (Savska)
Jugoslovensko Knoch d. d. tvornica remenja i kožne obuće d. d. Vrbanićeva ul. 4. Tel. 20-54. T. adr: Knoch.
»Klek« Slovak i Weiss, tvornica cipela Branimirova 43-II. Tel. 81-82. T. adr.: Klek.
Zagrebačka tvornica cipela d. d. Nova Ves 11. Tel. 30-01, 30-02, T. adr.: Kožarnica.

ZEMUN (Beograd)
»Mira« prva zemunska radionica sandala i dječijih cipela Bižić i Gostović, Gundulićeva 2. Tel. 1-05.

REMENARSKE IZRADE

Selleries — Sattlerwaren — Saddlery — Cinghie di cuoio ed articoli per sellai

BJELOVAR (Savska)
»Velebit« društvo za proizvodnju kožnate robe. T. adr.: Velebit.

KNEŽEVO (Dunavska)
Mašinska radionica državnog dobra »Belje« (Amodi).

NOVA GRADIŠKA (Savska)
Prva novogradiška tvornica bičeva i kožnatih proizvoda A. Falout.

SARAJEVO (Drinska)
Fiala Z. F., sedlar i remenar. Aleksandrova 67.

ZAGREB (Savska)
Drucker M., prva zagrebačka umjetno obrtna dvorana. Ilica 39. Tel. 34-05. T. adr.: Trgodrucker.
Tržec i drug, Ilica 75. Tel. nusp. 64-88.

REMENJE POGONSKO

Courroies de cuir — Ledertreibriemen — Leather beltings — Cinghie di transmissione

BEOGRAD
Arambašić Petar, fabrika koža, obuće i raznih izrađevina od koža. Čukarica. Tel. 26-418.

KARLOVAC (Savska)
Karlovačka tvornica koža, Trnskoga obala 19. Tel. 49, T. adr.: Atlas.

NOVI SAD (Dunavska)
Helleis Franja, tvornica koža, Vukovićeva 40. T. adr.: Helleis.

OSIJEK (Savska)
Osječka tvornica koža d. d. III. Kišpatićeva 4. Tel. 3-03. T. adr.: Kožara.

SAMOBOR (Savska)
Kožarna J. Filipca sin, Livadićeva 4. T. adr.: Filipce.

UŽICE (Drinska)
Užičko industrijsko društvo, fabrika koža.

ZAGREB (Savska)
Jugoslavensko Knoch d. d. tvornica remenja i kožne obuće, Vrbanićeva 4. Tel. 20-54. T. adr.: Knoch.
Zagrebačka tvornica koža d. d. Nova Ves 11. Tel. 30-01, 30-02. T. adr.: Kožarnica.

ZEMUN (Beograd)
Hofer i Peller d. d. fabrika mašinskih kajiševa i tehničko kožnih predmeta Dr. Jovana Subotića 8. Tel. 40-70.

RUKAVICE KOŽNATE.

Gants en cuir — Lederhandschuhe — Leather gloves — Guanti di pelle

BEOGRAD
Vajkselbaum Albreht, fabrika kožnih rukavica, Kr. Aleksandra 11. Tel. 25-167. T. adr.: Milanko.

FABRIKA KOŽNIH RUKAVICA
FABRIQUE DE GANTS DE PEAUX
Albert Weichselbaum
BEOGRAD
Kralja Aleksandra 11

Kapacitet proizvodnje 240.000 pari godišnje.
Vlastita fabrikacija koža.
Specijalitet »Nappa«.
ooo
Capacité de production: 240.000 paires par an.
La Fabrique prépare elle — mémè les peaux.
Spécialité »Nappa«.

ZAGREB (Savska)
»Corium« tvornica koža Braće Atijas, Radnička c. 50. Tel. 4391.
Pollak Ljudevit, industrija rukavica, Gundulićeva 11.

ZEMUN (Beograd)
»Delphin« fabrika za preradu koža hromom i rukavica. Avram Aca N. Krstić, Tvornička ul. 16 i 20. Tel. 41-91. T. adr. »Delphin«.

SPORTSKI PREDMETI OD KOŽE

Articles en cuir pour le sport — Lederne Sportartikel — Leathern sporting articles — Articoli di cuoio per sport

CRVENKA (Dunavska)
Berger braća, proizvod nogometnog sportskog pribora.

LJUBLJANA (Dravska)
Zorn Fran, družba z o. z., Lepodvorska 23. Tel. 31-81. T. adr.: Zorn.

ZAGREB (Savska)
Drucker M., prva zagrebačka umjetno obrtna dvorana, Ilica 39. Tel. 3405. T. adr.: Trgodrucker.
»Sljeme« prva jugoslavenska tvornica kovčega, torba i kožnate robe, Medulićeva 12. Tel. 50-36. T. adr.: Sljemekovčeg.

VEZICE KOŽNATE ZA OBUĆU

Cordons de cuir p. chaussures — Lederne Schuhbänder — Boot laces of leather — Cordoncelle di cuoio per calzature

ZAGREB (Savska)
Negro Ferdinand, izradba športskih potrebština, Ilica 19.

ZEMUN (Beograd)
Hofer i Peller d. d., fabrika mašinskih kajiševa i tehničkih kožnih proizvoda, Subotića 8. Tel. 40-70.

Tekstilna industrija

Industrie textile — Textilindustrie — Textile industry — Industria dei tessuti

BARŠUN

Velours — Samt — Velvets — Velluti

KRANJ (Dravska)
Intex tekstilno-industrijalna družba z o. z. Tel. 51. T. adr.: Tovarniški prostori: Kranj, Farovška Loka.

„INTEX"
TEKSTILNO INDUSTRIJALNA dr. z o. z.
KRANJ
Somoti gladki i tiskani
VELVET. VELVETON
šareno-tkana bombaževa roba
sviju vrsti
OKSFORDI. GRADLI, FLANELE
Sukna, vunena ćebad, bombaževa roba za čakšire
Brzojavi: Intex, Kranj
Telef. Interurban 51.

LJUBLJANA (Dravska)
Eifler F., Dunajska cesta 75. Tel. 27-15. T. adr.: Jugofer.

MARIBOR-MELJE (Dravska)
Mariborska tekstilna tvornica, družba z o. z., Motherjeva ul. 40. Tel. 24-15.

VARAŽDIN (Savska)
Tekstilna industrija d. d., Zagrebačka c. 78. Tel. 7. T. adr.: Sukno.

ZEMUN (Beograd)
Mitić Svet., fabrika krimera i pliša »Šumadija«.

BELIONICE I ZAVODI ZA APRETURU

Blanchisseries et établissements d' apprêtage — Bleicherein und Appreturanstalten — Bleachers- and finishers establishments — Lavanderie ed apparecchiatori di tessuti

BEOGRAD
Beogradska tekstilna industrija a. d., Kn. Miletina 131. Tel. 20-673. T. adr.: Trikotaža.
Ilića Koste sinovi a. d., tekstilne fabrike, Radenička 29. Tel. 25-581, 25-896. T. adr.: Ilić.

DUGARESA (Savska)
Dioničko društvo domaće tvornice predenja i tkanja pamuka. Dugaresa—Karlovac. Tel. 45. T. adr.: Tvornica.

GRDELICA (Vardarska)
Jovanović i Popović, fabrika vunenih tkanina. Stovarište i prodavnica Leskovac. Tel. 46. T. adr.: Jopopović.

KARLOVAC (Savska)
»Vuna« d. d., tvornica vunenih tkanina. Tel. 1-28, 25, 1-67. T. adr.: Vuna.
Tekstilne industrije a. d. Tel. 25, 1-67. T. adr.: Tekstilne.

LESKOVAC (Vardarska)
Jovanović Josif i K. fabrika gajtana, vunice i pletiva. Tel. 61. T. adr.: Gajtan.
Petrović Gligorije i kompanija, fabrika vunenih i pamučnih tkanina, gajtana i pletiva, Industrijska ul. Tel. 20. i 50. T. adr.: Glipeko.
Fabrika za predenje i tkanje pamuka Smederevske kreditne banke iz Beograda. Tel. 153.

MARIBOR-MELJE (Dravska)
Mariborska tekstilna tvornica, družba z o. z, Motherjeva ul. 40. Telef. 24-15.

NIŠ (Moravska)
Hranta Mumdžijan, fabrika šamija i marama, Prestolonaslednikov kej 20. T. adr.: Mumdžijan.
Ristić Mita i sinovi, tekstilna fabrika. Tel. 70. T. adr.: Tekstilfabrika.

NOVI SAD (Dunavska)
»Tekstil« mehanička tkačnica Ristić M. Drag. Kosovska 29. Tel. 27-67. T. adr.: Ristić.
Weiss Hermina (vlas. dipl. ing. Veis Vilim), fabrika za farbanje štofova i svile. Miletićeva 51. Tel. 21-24.

OSIJEK (Savska)
Lanena industrija d. d. prije Ivan Fiedler III. Tenjska cesta 6. Tel. 3-51, 2-34. T. adr.: Fiedler.

PARAĆIN (Moravska)
Teokarović Vlada i komp. industrija vunenih tkanina. Tel. 10. T. adr.: Teokomp.

SAMOBOR (Savska)
»Setalana« industrija tekstilne robe d. d. Tel. 18. (Tvornička uprava: Zagreb, Trg Kralja Petra 5. Tel. 52-15. T. adr.: Setalana).

TRŽIČ (Dravska)
Bombaževa predilnica in tkalnica, Ed. Glanzmann & And. Gassner. Tel. 6. T. adr.: Predilnica.

UŽICE (Drinska)
Prva povlašćena užička akcionarska tkačka radionica, Lazara Mutapa 1. Tel. 15. T. adr.: Tkačnica.

VARAŽDIN (Savska)
Tkaonica mariborske tekstilne tvornice, Trg bana Jelačića. Tel. 1-50. T. adr.: Tekstiltvor.

ZAGREB (Savska)
»Pamuk« k. d., tekstilna tvornica, Vrhovčeva 9. Tel. 39-59. T. adr.: Pekade.
»Preslica« tekstilna industrija d. d., Boškovićeva 36. Tel. 28-46. T. adr.: Preslica.
Tvornice za pamučnu industriju d. d., Prilaz Filipovića 85. Tel. 40-79, 47-12. T. adr.: Pollacksin.
Zagorska tvornica vunenih tkanina d. d. (Tvornica Oroslavje. Tel. 1. T. adr.: Sukno Oroslavje).
Zagrebačka tekstilna tvornica V. Reiner, vlasnik M. Sauerbrunn, Zavrtnica 18. Tel. 37-30, 47-41. T. adr.: Reiner V.

BOJADISAONICE I ZAVODI ZA KEMIČKO ČIŠĆENJE

Teintureries et nettoyages chimiques — Färbereien und chemische Reinigungsanstalten — Dye-houses and cleaning establishments — Tintorie e puliture chimice

BEOGRAD
Braća Hranisavljević, preduzeće pletione, predione i farbanje, Kralja Petra 204. T. adr.: Braća Hranisavljević.
»Čistoća« a. d. parna perionica, Vilina voda 3. Tel. 24-565.
Obrad Janjić, Oblakovska 26-28. Tel. 24-155.
Milisav Radosavljević i komp., Vasina ul. 11. proiz. krzna. Tel. 21-232, 25-346. T. adr.: Radosavljević.

ČAKOVEC (Savska)
Neumann S. nasljednici, tvornica za bojadisanje tkanina. Strosmayerova 1-3. Tel. 57. T. adr.: Neumann bojadisaona.

„JUGOČESKA"

Jugoslovensko-češka tekstilna industrija d. d. - KRANJ

IZRAĐUJE

u svojim tvornicama raznovrsnu štampanu i bojadisanu robu prvovrsne kakvoće od pamuka i umjetne svile.

Tražite svuda našu ZNAMENITU EMONA - SVILU kao i naše druge proizvode iz poznate

Bemberg svile.

ČAPLJINA (Primorska)
Damjan Čolić, hemijska bojadisaona sukna, vune i pređe.

DOLNJI MIHOLJAC (Savska)
Glassner Bernard.

DUBROVNIK (Zetska)
Domić Nikola Rokov.

DUGARESA (Savska)
Dioničko društvo domaće tvornice predenja i tkanja pamuka, Dugaresa—Karlovac. Tel. 45. T. adr.: Tvornica.

INĐIJA (Dunavska)
»Indian« fabrika za izradu i bojadisanje krzna Knebl i Ditrich, Kralja Aleksandra 28. Tel. 3. T. adr.: Nutrija.

KNIN (Primorska)
Ferić Braća. Tel. 4. T. adr.: Ferić.
Škarica Ante, kemička mastiona. T. adr.: Škarica.

LJUBLJANA (Dravska)
Reich Jos., Poljanski nasip 4. in 6. Tel. 22-72.
Reich Rudolf, plarnica in likalnica Mestni trg 8. Tel. 34-93. T. adr.: Pralnica, Mestni trg.

MARIBOR-MELJE (Dravska)
Mariborska tekstilna tvornica družba z o. z., Motherjeva ul. 40. Tel. 24-15.

METKOVIĆ (Primorska)
Gluščević Vid. Tel. 28.

NIŠ (Moravska)
Hranta Mumdžijan, fabrika šamija i marama, Prestolonaslednikov kej 20. T. adr.: Mumdžijan.

NOVI SAD (Dunavska)
Babylon Samoilo, Despot Jovana 21.
Chovan Andreja, Kostićeva ul.
Milak Vasa, Kumanovska 15.
Weiss Hermina (vlas. dipl. ing. Vajs Vilim), fabrika za farbanje štofova i svile. Miletićeva 51. Tel. 21-24.

OSIJEK (Savska)
Kovačec Dragutin, parna bojadisaona i hemička čistiona I. Strossmayerova ul.
Sax i Ondrušek, parna bojadisaona i kemička čistiona III. Jelačićev trg 2.

SARAJEVO (Drinska)
»Danica«, kemijska čistionica. Aleksandrova 59.
Kemička čistionica Ondrušek, Kralja Petra 2.
Milavec A., specijalna radnja za čišćenje, bojenje i belenje krzna. Kralja Petra 20.
Petrović A. M., bojadisaonica i parna praonica. Prestolonaslednika Petra 27.
Reis Simon, kemička čistionica. Čobanija 4.

SOMBOR (Dunavska)
Hušvet Deža, farbara i čistiona, Kralja Aleksandra 18.
Hušvet Stevan, farbara, tiskara, apretura i kemičko čišćenje, Stepe Stepanovića venac 20.
Kovač Aleksandar, farbanje odela, Kralja Petra 20.

SPLIT (Primorska)
Domić M., parna bojadisaona, praona rublja i kemična čistiona odijela, plisiranje, tvornica kapa i šešira, Tartaglina 2, 4, 6, Tel. 1-61. T. adr.: Domić.
Lunazzi Adalgerico, Vrh Manuška 5.
Lunazzi Guido, Vrh Manuška ul. 3.
Vidović Ante, kbr. 184.
Vidović Miloš, Vojnovićeva ul 3.

ŠIBENIK (Primorska)
Iljadica Braća Grbešić pok. Petra. Tel. 64. T. adr.: Braća Iljadica. Ing. Šarac.

VARAŽDIN (Savska)
Scheiber Mavro, bojadisaona.

VUKOVAR (Savska)
Spitznagel Josip.

ZAGREB (Savska)
Jelinek V., parna bojadisaona i čistiona odijela, Gajeva 26. Tel. 33-90.
Ondrušek, parna bojadisaona, Ilica 50. Tel. 49-84.
»Preslica« tekstilna industrija d. d., Boškovićeva 36. Tel. 28-46. T. adr.: Preslica. Tvornica u Oroslavju.
Reich Dragutin, prva hrvatska parna bojadisaona i kemička čistiona odijela, Ksaverska 1. Tel. 39-21.
Tvornica za pamučnu industriju d. d. Prilaz Filipovića 85. Tel. 40-79, 47-12. T. adr.: Pollacksin.

Tekstilni koncern

Koste Ilića sinova A. D.

FABRIKE U:

Beogradu, Leskovcu, Karlovcu, Velikom Bečkereku, Konaku (Banat)

Predionice, tkačnice, valjavice, farbare, apreture, belionice, odeljenja pletene i prepletene robe, štamparija, konfekcije za pamučnu, vunenu, svilenu, polusvilenu, kudeljnu i lanenu robu.

o

Izrađuje i ima stalno na lageru: veliki izbor razne manufakturne robe: tkane, štampane, pletene i prepletene u ogromnom izboru dezena, boja i vrsta.

o

Naše fabrike raspolažu najmodernijim i najsavršenijim mašinama, te smo u stanju prvoklasnom izradom i vrlo solidnim cenama svih naših proizvoda, isključiti svaku konkurenciju.

»Valet Express« k. d., prva bojadisaona i kem. čistiona odijela, Tatjana Bodo, Masarykova 10.
Zagrebačka tekstilna tvornica Vilim Reiner, vlasnik Mavro Sauerbrunn, Zavrtnica 18. Tel. 37-30, 47-41. T. adr.: Reiner V.

ĆILIMI I SAGOVI

Tapis — Teppiche — Carpets — Tappeti ed arazzi

APATIN (Dunavska)
Jakovac i Beker, prediona vune. T. adr.: Jakovac.

BEOGRAD
Domaća industrija zavesa i tepiha a. d., Spasićeva 1-3. Tel. 22-938.

KARLOVAC (Savska)
»Vuna« d. d., fabrika vunenih tkanina, Tel. 1-28, 25, 1-67. T. adr.: Vuna.

MRKONJIĆ GRAD (Vrbaska)
Dedić Salih, domaća tkaonica kostrenih tkanina.

PETROVAC BOSANSKI (Vrbaska)
Petrovačka ćilimarska zadruga s o.j.

SARAJEVO (Drinska)
Banovinska tkaonica ćilima. Bistrik ul. Tel. 1-30. T. adr.: Ćilimana.
Roubiček Otto i dr., mehanička tkaonica kokosovih prostirača za pod. Trumbića 20. Tel. 3-91.

Prva b. h. tkaonica kokosa i tvornica pamučnjaka za ležišta i čišćenje strojeva

Roubiček i Drug

SARAJEVO

SKOPLJE (Vardarska)
Generalno trgovačko akcionarsko društvo, fabrika čarapa i smirnskih ćilimova, Ul. Metohijska 44-a.

SPLIT (Primorska)
Banovinska tkaonica ćilima — Sinjska 7.
Državna ženska zanatska škola. Tel. 84.

SUBOTICA (Dunavska)
»Mekka tkaonica tepiha, Kr. Aleksandra 9.
Varga Florijan, umetni tkač, Trumbićeva 3. Tel. 170.

SV. PAVEL pri PREBOLDU, žel. st. SV. PETER v SAV. DOL (Dravska)
Jugoslovanska tvornica vozlanih preprog, družba z o. z. v Ljubljani. Tel. 2. T. adr.: Banyai.

ŠT. VID nad LJUBLJANO (Dravska)
Tovarna zaves »Stora« d. d. Tel. 6. T. adr.: Stora.

TUZLA (Drinska)
Breiner i Co., mehanička tkaonica prostirača za pod.

VELIKI BEČKEREK (Dunavska)
D. d. za izradu vune. Tel. 2-52.
Srpska fabrika tepiha L. Dunđerski a. d. Tel. 97. T. adr.: Tepih.

VINKOVCI (Savska)
Popović Miloš, tkaonica ćilima, Fruškogorska 18. (Perzijski ćilimi ručnog rada).

TKAONICA TEPIHA

VINKOVCI

Frankopanova 22

Ručna izradba domaćih perzijskih tepiha istočnih motiva u svim veličinama.

ČIPKE

Dentelles — Spitzen — Laces — Pizzi

BEOGRAD
Domaća industrija zavesa i tepiha a d., Spasićeva ul. 1-3. Tel. 22-938.

BLED (Dravska)
Izdelovalnica slovenskih in švicarskih vezenin, družba z o. z. T. adr.: Vezenine.
Jugo-Rhomberg i Co., družba z o. z., Grad 190. Tel. 90. T. adr.: Jugo-Rhomberg.

GORENJAVAS nad ŠKOFJO LOKO (Dravska)
Paleček Vaclav Alojzij, izdelovanje in izvoz kleklanega blaga. T. adr.: Paleček.

RADIONICA SLOVENAČKIH I ŠVAJCARSKIH VEZOVA

društvo sa ograničenim jamstvom na B L E D U

IZDELOVALNICA SLOVENSKIH IN ŠVICARSKIH VEZENIN

družba z omejeno zavezo na B L E D U

KLEPLOVANE ČIPKE
ŠVAJCARSKI VEZ
ŠLINGERAJ
VEZ NA VOALU, TRANSPARENTU I TILU
ORGANDI I TIL ČIPKE

LJUBLJANA (Dravska)
Državni osrednji zavod za ženski domači obrt. Turjaški trg 4/I. Tel. 33-43.
Osrednja čipkarska zadruga v Ljubljani, r. z. z o. z., Kongresni trg 2. T. adr.: Čipkarska.

MARIBOR (Dravska)
Teksta d. d. za tekstilnu proizvodnju, pošt. pret. 27. Tel. 23-12. T. adr.: Teksta Maribor. Tovarniške naprave Maribor. Središte Zagreb.

MLADENOVAC (Dunavska)
Radionica trikotaže (ručni vez) Dragoljub Milovanović. T. adr.: »Rada«.

SARAJEVO (Drinska)
Banovinska tkaonica beza i veziva. Bakarevića 13. Tel. 1-92.
»Osvitanje«, proizvod čipaka i veziva. Džine Age ul.
Radionica narodnih vezova Zadruge kola srpskih sestara, Vojvode Stepe Obala 38.
Prva sarajevska tvornica čipaka i pantlika d. d. pošt. pret. 170.

SINJ (Primorska)
Državna stručna zanatska škola.

SPLIT (Primorska)
Državna ženska zanatska škola. Tel. 84.

Mariborska tekstilna tvornica družba z o. z.

Belionica, bojadisaonica, apretura i tiskara tkanina — Maribor-Melje

TKAONICA VARAŽDIN

PRODAJNA CENTRALA **MARIBOR — MELJE.**

Telefon br. 24-15 Brzojavna adresa: **Tekstiltvor.**

Zastupstva: **BEOGRAD, ZAGREB, SARAJEVO, SKOPLJE.**

Banovinska tkaonica ćilima Sarajevo



Izrađuje: **tkane bosanske i perzijske ćilime iz vune i svile, prekrivače za divan, zavjese za prozore, krevetnjake, zastirače, jastuke i goblenske slike.** Kao specijalitet izrađuje: **ćilimske uređaje turskih soba.** Uzorci u bojama i cjenici šalju se po želji besplatno.

Bila je nagrađena najvišim odlikovanjima na izložbama: Vin 1890, Karlsrue 1891, Temesvar 1891, Triest 1891, Zagreb 1891, Pariz 1892, Budapest 1896, Brisl 1897, Vin 1898, Pariz 1890 i 1925, Barcelona 1929

Manufacture départementale de tapis Sarajevo





Tissage de: **tapis bosniaques et perses, en laine et en soie; couvertures de divan; rideaux de fenêtres; couvertures et descentes de lit; coussins et gobelins.** Spécialité de la maison. **Fournitures complètes de tapis pour l'aménagement de chambres en style oriental.** Envoi gratuit sur demande d'échantillons en couleurs et de prix-courants.

Nos produits ont obtenu les plus hautes récompenses aux expositions internationales de: Vienne 1890, Karlsruhe 1891, Temesvar 1891, Trieste 1891, Zagreb 1892, Budapest 1896, Bruxelles 1897, Vienne 1898, Paris 1890 et 1925, Barcelona 1929.

Izdelki jugoslovenske narodne umetnosti

Čipke sviju vrsti rukom rađene (kleplovane, file, toledo, šivene).
Vezovi originalnih narodnih tehnika po vlastitim i predloženim nacrtima.
Primaju se porudžbine. Izrada prvoklasna — umerene cene.

DRŽAVNI OSREDNJI ZAVOD ZA ŽENSKI KUĆNI ZANAT.
LJUBLJANA — Novi trg 4.

ooooooooooooo

ERZEUGNISSE JUGOSLAWISCHER VOLKSKUNST.

Handgemachte Spitzen. (Klöppel, Filet, Nadelspitzen).
Stickereien origineller Techniken nach eigenen und fremden Entwürfen von hohem ethnographischem Werte liefert und übernimmt Bestellungen:

STAATLICHE ZENTRALANSTALT FÜR FRAUEN-HEIMINDUSTRIE
LJUBLJANA — Novi trg 4.

ooooooooooooo

PRODUITS DE L'ART NATIONAL YOUGOSLAVE.

Dentelles faites à la main (dentelles fuseau, filet, dentelles de Venise.)
Broderie des techniques originales — dessins de grande valeur ethnographique.

L'institut central d'Etat pour l'industrie feminine et domestique.
LJUBLJANA — Novi trg 4.

ooooooooooooo

PRODUCTS OF YUGOSLAV POPULAR ART.

Laces made by hand. (bone-lace, net-work, needle-work).
Embroidery original technics of great ethnographic value.

THE CENTRAL STATE INSTITUTE FOR THE FEMALE AND DOMESTIC INDUSTRY
LJUBLJANA — Novi trg 4.

ooooooooooooo

PRODOTTI DELL' ARTE NAZIONALE JUGOSLAVA

Trine lavorate a mano (trine lavorate al tombolo, reticella e filetto).
Ricami, tecniche originali, progetti del massimo valore etnografico.

L'ISTITUTO CENTRALE DI STATO PER L'INDUSTRIA DEI LAVORI FEMMINILI E DOMESTICI.
LJUBLJANA — Novi trg 4.

SUBOTICA (Dunavska)
Nonnenberg i Šodere, tvornica traka i čipaka, Oslobođenja 71. Tel. 5-44. T. adr.: Schoderus.

ŠIBENIK (Primorska)
Matavulj G. S., kućna industrija narodnog veziva i svakovrsnih kapa. T. adr.: Matavulj.

ŠT. VID nad LJUBLJANO (Dravska)
Tovarna zaves »Stora« d. d. Tel. 6. T. adr.: Stora.

TACEN pri LJUBLJANI, pošta ŠT. VID nad LJUBLJANO, ž. st. ŠT. VID—VIŽMARJE (Dravska)
Čit, izdelovanje čipk, družba z o. z. T. adr.: Čit.

ZAGREB (Savska)
»Lacet« prva domaća tvornica vrpca i čipaka, Ing. Ofner i drugovi, Savska c. 86. Tel. 33-96.

Prva jugoslavenska tvornica čipaka i zastora, M. Faber i drug, Ilica 209. Tel. 85-13.

»Teksta« d. d. za tekstilnu proizvodnju, Jelačićev trg 20 (Jugobanka). Tel. 34-51. (Tvornica: Maribor, pošt. pret. 27. T. adr.: Teksta Maribor).

ŽIRI (Dravska)
Lapaine Dragotin. T. adr.: Lapaine.
Mlakar Vinko. T. adr.: Mlakar Vinko.
Primožič A. T. adr.: Spitzenhaus.

FITILJI ZA SVETILJKE I UPALJIVAČE

Mêches pour lampes et briquets — Dochte für Lampen u. Feuerzeuge — Wicks for lamps and lighters — Lucignoli per lucerne ed accenditori

ČAKOVEC (Savska)
Braća Graner, tvornica čarapa, vrpca i trakova. Tel. 15. T. adr.: Graner (fitilj za svetiljke).

DUGARESA (Savska)
Dioničko društvo domaće tvornice predenja i tkanja pamuka, Dugaresa - Karlovac. Tel. 45. T. adr.: Tvornica.

ЗАДРУГА КОЛА СРПСКИХ СЕСТАРА

И ГАЈРЕТОВОГ ЖЕНСКОГ ПОДОДБОРА

САРАЈЕВО

ooo

Препоручује се за израду свију врста ручних радова, нарочито везова и гкања.

ooo

Цијене умјерене.

Краља Петра улица

(Дом Кола Српских Сестара)

Association „Kolo Srpskih Sestara"

ET »GAJRETOV ŽENSKI PODODBOR«

à SARAJEVO — Yougoslavie

ooo

Se recommande pour l'exécution de toutes broderies nationales faites à la main, ainsi que de tissus du pays.

ooo

Prix modérés

Rue Roi Pierre

(Dom Kola Srpskih Sestara)

ZAGREB (Savska)
»Lacet« prva domaća tvornica vrpca i čipaka, Ing. Ofner i drugovi, Savska c. 86. Tel. 33-96. (Fitilj za upaljivače).

FROTIRSKA ROBA

Articles p. friction — Frottierwaren — Friction-goods — Atricoli per frizioni

NIŠ (Moravska)
Ristić Mita i sinovi, tekstilna fabrika. Tel. 70. T. adr.: Tekstilfabrika.

NOVI SAD (Dunavska)
»Tekstil« mehanička tkačnica Ristić M. Drag. Kosovska 29. Tel. 27-67. T. adr.: Ristić.

ŠT. VID nad LJUBLJANO (Dravska)
Tovarna zaves »Stora« d. d. Tel. 6. T. adr.: Stora.

UŽICE (Drinska)
Prva povlašćena užička akcionarska tkačka radionica, Lazara Mutapa 1. Tel. 15. T. adr.: Tkačnica.

VUKOVAR (Savska)
Müller Teodor, tvornica pokrivača i frotirske robe, Petrovački put. Tel. 27. T. adr.: Cotton.

ZAGREB (Savska)
Tvornica za pamučnu industriju d. d. Prilaz Filipovića 85. Tel. 40-79, 47-12. T. adr.: Pollacksin.

ZEMUN (Beograd)
»Alda« mehanička tkačnica a. d. Tošin bunar 140. Tel. 40-12. T. adr.: Fabrika Alda.

GUNJEVI (ĆEBETA)

Couvertures — Decken — Rugs — Coperte

BEOGRAD
Ilića Koste sinovi a. d., fabrika vunenih tkanina, Braće Ilića ul. Tel. 20-368; 22-327.
»Neimar« a. d. štofara, fabrika vunenih tkanina, Kr. Aleksandra 310. Tel. 21-606.

CELJE (Dravska)
Majdič Peter, industrija volnenih izdelkov.. Tel. 5. T. adr.: Majdič.

GRDELICA (Vardarska)
Jovanović i Popović, fabrika vunenih tkanina. Stovarište i prodavnica — Leskovac. Tel. 46. T. adr.: Jopopović.

KARLOVAC (Savska)
Tekstilne industrije a. d. Tel. 25, 167. T. adr.: Tekstilne.
»Vuna« d. d., fabrika vunenih tkanina, Tel. 1-28, 25 i 167. T. adr.: Vuna.

KOČEVJE (Dravska)
Tekstilana, tovarna sukna d. d. Tel. 6. T. adr.: Tekstilana.

KOZARE (Vardarska)
Hubač Gustav, fabrika tekstilnih proizvoda.

KRANJ (Dravska)
Intex tekstilno-industrijalna družba z o. z. Tel. 51. T. adr.: Intex. Tovarniški prostori: Kranj, Farovška Loka.

LESKOVAC (Vardarska)
Petrović Gligorije i komp., fabrika vunenih i pamučnih tkanina, gajtana i pletiva, Industrijska ulica. Tel. 20 i 50. T. adr.: Glipek.
Stanković Mika i sin, fabrika vunenih tkanina. Tel. 34. T. adr.: Štofara Stanković.

LIVNO (Primorska)
Dolić T. Mijo, radionica ćebeta.

OROSLAVJE (Savska)
Zagorska tvornica vunenih tkanina d. d. Tel. 1. T. adr.: Vuna.

PARAĆIN (Moravska)
Teokarović Vlada i komp. industrija vunenih tkanina. Tel. 10. T. adr.: Teokomp.

VARAŽDIN (Savska)
Tekstilna industrija d. d., Zagrebačka cesta 78. Tel. 7. T. adr.: Sukno.

PETER MAJDIČ, CELJE
Industrija volnenih izdelkov
ĆEBADI VUNENE za hotele, kupališta, zdravilišta, bolnice, kaznione, najfinije i najjeftinije kao i »Lambrequine«, karirane te prima »Triglav« i turistovska nudja specijalna tvornica.

VISOKO (Drinska)
Plavšić Dionisije, radionica ćebeta. Prva srpska čebadžijska zadruga.

VUKOVAR (Savska)
Müller Teodor, tvornica pokrivača i frotirske robe, Petrovački put. Tel. 27. T. adr.: Cotton.

ZAGREB (Savska)
Zagrebačka tvornica vunenih tkanina d. d. (Tvornica Oroslavje. Tel. 1. T. adr.: Sukno Oroslavje.)

ZAPUŽE, pošta Lesce, ž. st. Lesce-Bled (Dravska)
Kristan Alojzij, tovarna sukna in pletenin.

Lojze Kristan
Zapuže pošta LESCE
Dravska Banovina
Prva gorenjska tvornica vunenih izrada: Deka (ćebadi), sukna i pletiva

ZEMUN (Beograd)
Krango Braća St. fabrika vunenih izrađevina, Željeznička privozna cesta.
Stojadinović Dragoljub, fabrika vunenih tkanina, Tošin bunar 142. Tel. 97— T. adr.: Textil.
Vukojičić Živojin, fabrika za preradu vune, Tvornička 14. Tel. 2-13. T. adr.: Vukojičić.

ŽUTNICA, pošta KRAPINA (Savska)
Krapinska tekstilna industrija d. d., Tel. 6. T. adr.: Tekstilna.

HLAČEVINA

Etoffes p. pantalons — Hosenzeuge-Trousering — Stoffa per pantaloni

CELJE (Dravska)
Celjska tekstilna tovarna, Bergmann in drug. Benjamin Ipavčeva 24. Tel. 290. T. adr.: Bergmann.

KRANJ (Dravska)
Intex, tekstilno industrijalna družba z o. z. Tel. 51. T. adr.: Intex.

MARIBOR (Dravska)
Hutter J. in drug. Prva domača tvornica klotov in silkov in tvornica lačevine v Mariboru, Motherjeva 38. Tel. 24-32. T. adr.: Huttersukno.

Theodor Müller
TVORNICA POKRIVAČA I FROTIRSKE ROBE
TEL. BR. 27. Brzojav: COTTON VUKOVAR
SPECIJALITETI: POKRIVAČI ZA SPAVANJE, FLANEL POKRIVAČI, JACQARD POKRIVAČI I ĆEBAD ZA KONJE
Vukovar
JUGOSLAVIJA

SAMOBOR (Savska)
»Setalana« industrija tekstilne robe d. d. Tel. 18. T. adr.: Setalana. (Tvornička uprava Zagreb, Trg Kralja Petra 5. Tel. 52-15).

ŠT. VID nad LJUBLJANO (Dravska)
Beer, Hribernik i Co. Tel. 15. T. adr.: Tkalnica.

ZAGREB (Savska)
»Preslica« tekstilna industrija d. d., Boškovićeva 36. Tel. 28-46. T. adr.: Preslica.
Tvornica za pamučnu industriju d. d. Prilaz Filipovića 85. Tel. 40-79, 47-12. T. adr.: Pollacksin.

10)

JORGANI
Courte-pointes — Steppdecken — Quilts — Coperte imbottite

BEOGRAD
Jorgandžijska zadruga »Oslobođenje«, Skenderbegova 25. Telefon 22-338.

JORGANDŽISKA ZADRUGA

„OSLOBOĐENJE“
BEOGRAD
Vasina 4 — Skenderbegova 25
Telefon 22-338

Sve vrste jorgana, dušeka i jastuka. Moderna električno uređena radionica. — Odličan rad. — Solidna posluga.

Marković Vlada, jorgandžija, Kralja Milana 25. Tel. 24-180.

KARLOVAC (Savska)
Karlovačka industrija jorgana d. d., Tel. 37. T. adr.: Jorgani Karlovac

NIŠ (Moravska)
Jovanović Vladimir, jorgandžija.

SARAJEVO (Drinska)
Misirlija Mehmed, proizvod jorgana. Abadžiluk 9.
Muharemović Abid, proizvod jorgana. Saraći 23.
Vejzagić Fatima, proizvod jorgana. Halači 32.

11)

STARI BEČEJ (Dunavska)
Industrija jorgana, Sichermann Aladar. Tel. 68. T. adr.: Industrija jorgana.

ŠKOFJA LOKA (Dravska)
Thaler R. i Co. industrija odej in vate. Tel. 20. T. adr.: Thaler R.

ZAGREB (Savska)
Bergera S. naslednici, trgovina tekstilnom robom, Jelačićev trg 2. Tel. 49-21. T. adr.: Berger naslednici.
Proizvodnja popluna i posteljinskih potrebština, Jungwirth G., Jurišićeva 28. Tel. 28-39.
Tekstil d. d., skladište manufakturne robe na veliko, Račkoga 9. Tel. 57-76, 47-38. T. adr.: Lixet.

ZAJEČAR (Moravska)
Stojković Đorđe, jorgandžija.

KONAC
Fils à coudre — Zwirn — Thread — Filo cucirino

DUGARESA (Savska)
Dioničko društvo domaće tvornice predenja i tkanja pamuka, Dugaresa — Karlovac. Tel. 45. T. adr.: Tvornica.

ZAGREB (Savska)
Braća Hirschler, veletrgovina tekstilnom robom, Gajeva 3. Tel. 63-34. T. adr.: Jelen Pletiona. Gajeva 7.
»Mez« jugoslavensko d. d. za proizvodnju konca za šivanje i vezenje, c. Svetice 6. Tel. 30-88. T. adr.: Mez.
Prva domaća tvornica konca d. d. »Unitas«. Jukićeva 14. Tel. 78-87. T. adr.: Tvorko.
Schön Zdravko, trgovina vune i tekstilne robe, Masarykova 5. Tel. 41-16. T. adr.: Zdraschoen.
Zagrebačka tekstilna tvornica V. Reiner vlasnik M. Sauerbrunn, Zavrtnica 18. Tel. 37-30, 47-41. T. adr.: Reiner V.

KORDSAMT
Velour cotlé — Kortsamt — Velvet cords — Velluto cordato

ZAGREB (Savska)
Zagorska tvornica vunenih tkanina d. d. (Tvornica Oroslavje. Tel. 1. T. adr.: Sukno Oroslavje).

10)

KRIMER
(imitacija astrahana)
Imitation d'astrakhan — Astrachan imitation — Astrakhan-imitation — Imitazioni di pelli di Astracan

ZEMUN (Beograd)
Mitić Svet., fabrika krimera i pliša »Sumadija«.

KUDELJA
Lin et chanvre régayé — Gehechelter Flachs und Hanf — Heckled flax and hemp — Canapa

BAČ (Dunavska)
»Levant«, industrija kudelje i lana d. d. Tel. 11. T. adr.: Levant.
Ries Jovan i drug, tvornica kudelje.

BOĐANI (Dunavska)
Jugoslavenska kudeljna industrija. Tel. 9. T. adr.: Jugoslavenska.

ČIB (Dunavska)
Industrijska poduzeća Lazara Dunđerskog. Tel. 2. T. adr.: Dunđerski.

GAJDOBRA (Dunavska)
Tvornica kudelje d. d.

KULPIN (Dunavska)
Dunđerski Đoka, fabrika kudelje.

NOVI VRBAS (Dunavska)
»Bačka«, fabrika kudelje a. d. Tel. 68, 69. T. adr.: Kudeljara.

ODŽACI (Dunavska)
Fabrika kanapa i užarija a. d. Tel. 4.
Fišer Andrija, kudeljara.
Schwerer Josif, kudeljara.

OSIJEK (Savska)
Slavonska tvornica konoplja i lana I. (Tvornica Vladislavci).
Speiser Ferdinand i sinovi, općina Tenje, pustara Orlovnjak. Tel. 2-28.

PLAVNA (Dunavska)
Varga Mihajlo, tvornica kudelje.

PRIGREVICA SV. IVAN (Dunavska)
Hermann J. i drug, Tel. 2. T. adr.: Kanapa.

J. Hermann & Co.
HANFFABRIK, HANFHECHELEI U. HANFEXPORT
P R I G R. S V. I V A N
Bačka (Jugoslavien)
Drahtanschrift: **Canapa.**
Telefon No. 2.
Postscheck konto: Zagreb No. 37.284
Verkaufstelle: Wien XXI/3 Postfach 3

Knebl Martin, sušara i radionica za preradu kudelje.
Krešner Štefan i drugovi, fabrika kudelje.
Rab Filip, grebenara kudelje
Rab Toma, tvornica kudelje.

SONTA (Dunavska)
Gräber Geza, kudeljara.
Prva sonćanska grebenara agrarne zajednice k. d.

SRPSKI MILETIĆ (Dunavska)
Derner braća, tvornica kudelje.
Eisele Valentin, grebenarija i kudeljara.
Sjedinjene tvornice kudelje i užarske robe d. d. Zagreb, Filijala Srpski Miletić. Tel. 9.

STARA PALANKA (Dunavska)
Juta i konoplje d. d.

VAJSKA (Dunavska)
Jugoslavenska kudeljna industrija d. d. T. adr.: Kudeljnafabrika.

VERPOVAC (Dunavska)
Kremer Adam, tvornica kudelje.

VUKOVAR (Savska)
Vukovarska kudeljara i prediona d. d. Tel. 56. T. adr.: Kudeljara.

ZAGREB (Savska)
»Konopjuta«, mehanička tvornica konopa i mreža d. d. Trenkova 5. Tel. 29-80. T. adr.: Konopjuta.
Sjedinjene tvornice konoplje i užarske robe d. d. Praška 6. Telef. 26-44, 26-45, 26-46 i 26-47. T. adr.: Baldrog. Tvornica: Srpski Miletić.

MODROTISAK
Imprimerie en bleu — Blaudruck Blue print — Stoffe eliografiche

BEOGRAD
Ilića Koste sinovi a. d., tekstilne fabrike, Radenička 24. Tel. 25-581; 25-896.

12)

NIŠ (Moravska)
Ristić Mita i sinovi, tekstilna fa-

brika. Tel. 70. T. adr.: Tekstilna fabrika.

NOVI SAD (Dunavska)
Chovan Andrija, Laze Kostića ulica. Weis Hermina (vlas. dipl. ing. Vajs Vilim), fabrika za farbanje i apreturu štofova, platna i svile. Miletićeva 51. Tel. 21-24.

SOMBOR (Dunavska)
Hušvet Stevan, fabrika, tiskara. apretura, kemisko čišćenje. Stepe Stepanovića venac 20.

MOLINOSI

Molinos — Molino — Molines — Mollino

BEOGRAD
Ilića Koste sinovi a. d., tekstilne fabrike, Radenička 24. Tel. 25-581, 25-896.

CELJE (Dravska)
»Metka« mehanična tkalnica, družba z o. z. Tel. 212. T. adr.: Metka.

LJUBLJANA (Dravska)
Jugoslovanske tekstilne tvornice Mauthner d. d. v Ljubljani, T. adr.: Mauthnerson. Poslovalnica: Zagreb, Trg Kralja Petra 6. Tel. 66-95. T. adr.: Mauthnerson. Predilnica: Litija. Tel. 1. Tkalnica: Sv. Pavel pri Preboldu. Tel. 1 Podružnice: Zagreb, Beograd, Skoplje.

MARIBOR (Dravska)
Mariborska mehanična tkalnica in apretura Doctor in drug, Tvornička cesta 30. Tel. 22-71. T. adr.: Tkalnica.
Šlihtova in mehanična tkalnica, barvarna in apretura E. Zelenka & Co., Linhartova ul. 11. Tel. 20-15. T. adr.: Zelenkakompany.

NIŠ (Moravska)
Fabrika za predenje i tkanje pamuka Smederevske kreditne Banke iz Beograda. Tel. 1-53.
Ristić Mita i sinovi, tekstilna fabrika. Tel. 70. T. adr.: Tekstilfabrika.

NOVI SAD (Dunavska)
Micić i Kamler, industrija platna i Svile, Futoški put 130. Tel. 23-22. T. adr.: Micić Kamler.

POLJANA (Pakrac, Savska)
Mehanička tkaonica Bogumir Šefe, Tel. 2. T. adr.: Tkaonica Poljana.

STRAŽIŠČE pri KRANJU (Dravska)
Tekstilindus, kranjska tekstilna industrijska družba z o. z. Kranj-Stražišče. Tel. Kranj 60. T. adr.: Tekstilindus.

TRŽIČ (Dravska)
Bombaževa predilnica in tkalnica Tržić Ed. Glanzmann & And. Gassner. Tel. 6. T. adr.: Predilnica. (Podružnica: Zagreb.)

UŽICE (Drinska)
Prva povlašćena užička akcionarska tkačka radionica, Lazara Mutapa 1. Tel. 15. T. adr.: Tkačnica.

ZAGREB (Savska)
Jugoslavenske tekstilne tvornice, Mautner d. d. Trg Kralja Petra 6. Tel. 66-95. T. adr.: Mautnerson. Predionica: Litija; tkaonica Prebold.
»Pamuk« k. d. tekstilna tvornica. Vrhovčeva 9. Tel. 39.59. T. adr.: Pekade.
Tvornice za pamučnu industriju d. d., Prilaz Filipovića 85. Tel. 40-79 i 47-12. T. adr.: Pollacksin.

MREŽE ZA RIBARSTVO

Filets de pêche — Fischernetze — Fishing nets — Reti da pesca

OMIŠ (Primorska)
Mehanička tvornica konopa i mreža d. d.

VELIKI BEČKEREK (Dunavska)
Fabrika mreža d. d. Tel. 3-17. T. adr.: Tepih.

ZAGREB (Savska)
Balković J., tvornica užarske robe, Radićeva 3. Tel. 47-48. T. adr.: Jobalković.
»Konopjuta« d. d., mehanička tvornica konopa i mreža, Trenkova 5. Tel. 29-80. T. adr.: Konopjuta). (mreža za ribarstvo i sport).

PAMUČNJAK I KRPE ZA ČIŠĆENJE STROJEVA

Chiffons pour la nettoyage des machines — Maschinen-Putztücher — Sponge cloths — Stracci per pulitura di macchine

APATIN (Dunavska)
Jakovac Andrija i sin, tvornica predene vune.

Industrija platnenih izdelkov

d. z o. z.

Jarše pošta Domžale - Dravska Banovina

Preporučuje svoje prvorazredno laneno platno i to:

Sirovo platno, beljeno čaršavsko platno, peškire, otarke, astalsko rublje iz damasta, gradel za zavese i madracne, cvilih, nepromočivo platno, cerade za kola i vagone, pokrivače za konje, krutiž, kanafas, bojeno platno za haljine, bourette i t. d. i t. d.

Telefon interurban Domžale 9. — Telegrami: Induplati Domžale.

BEOGRAD
»Obnova« a. d. za iskorišćivanje sirovina, Visokog Stevana 38. Tel. 20-241, 23-820. T. adr.: Obnova.

BUGOJNO (Primorska)
Grof Rudolf i Salom Sumbula, čupaonica starih krpa za izradu proste vate. Tel. 14. T. adr.: Grof.

MARIBOR (Dravska)
Arbeiter Alojzij, Dravska 15. Tel. 24-85. T. adr.: Arbeiter.

SARAJEVO (Drinska)
Roubiček Otto i dr., proizvod pamučnjaka. Trumbića 20. Tel. 3-91.

VINKOVCI (Savska)
Schlesinger Paula, »Sirovina« poduzeće za iskorišćivanje sirovina, Strossmayerova 52. Tel. 75.

ZAGREB (Savska)
»Obnova« dioničarsko društvo za isiskorišćivanje sirovina, Magazinska c. 21. Tel. 36-19. T. adr.: Obnova.

PAMUČNJAK ZA LEŽAJE

Coton pour roulements — Baumwolle für Maschinenlager — Cotton for bearings — Cotone cuscinetti di macchine

SARAJEVO (Drinska)
Ronbiček Otto i dr., proizvod pamučnjaka, Trumbićeva 20. Tel. 3-91.

ZAGREB (Savska)
»Obnova« dioničarsko društvo za iskorišćivanje sirovina, Magazinska 21. Tel. 36-19. T. adr.: Obnova.

PLATNO IMPREGNISANO

Toile imprégnée — Imprägnierte Leinwand — Impregnated linen — Tela impregnata

BEOGRAD
Ilića Koste sinovi a. d., tekstilne fabrike. Radenička 24. Tel. 25-581, 25-896.

JARŠE, pošta DOMŽALE, žel. st. JARŠE-MENGES (Dravska)
Industrija platnenih izdelkov, družba z. o. z. Tel. 9 T. adr.: Induplati.

MLADENOVAC (Dunavska)
Fabrika džakova i tkanina a. d. Prodajni biro u Beogradu, Zmaj od Noćaja ul. 16. Tel. 22-347.

OSIJEK (Savska)
Lanena industrija d. d., prije Ivan Fiedler IV. Tenjska cesta 6. Telef. 3-51, 2-34. T. adr.: Fiedler.
Šalgo Makso, komanditno društvo, poduzeće za tekstilnu industriju i trgovinu I. Županijska 13. Telef. 5-95. T. adr.: Maksalgo.

ZAGREB (Savska)
»Konopjuta« mehanička tvornica konopa i mreža d. d. Trenkova 5. Tel. 29-80. T. adr.: Konopjuta.
Zagrebačka mehanička tkaonica Hahn i Nettel, Branimirova 43. Tel. 83-44. T. adr.: Tkaonica.

PLATNO I PAMUČNA TKANINA

Toile et cotonnades — Baumwoll- und Leinwandzeug — Cotton and linen stuffs — Tela e tessuti di cotone

BEOGRAD
Beogradska tekstilna industrija a. d. Kn. Miletina 131. Tel. 20-673. T. adr.: Trikotaža.
Koste Ilića sinovi a. d., tekstilne fabrike, Radenička ul. Tel. 25-581; 25-896.

CELJE (Dravska)
Celjska tekstilna tovarna Bergmann in drug. Tel. 290. T. adr.: Bergmann.
»Metka« mehanična tkalnica družba z o. z., Tkalska ul. 4. Tel. 212. T. adr.: Metka.

ČAKOVAC (Savska)
Prva međimurska tkaona d. d. Kolodvorska 4.

DERVENTA (Vrbaska)
»Ukrina«, industrijsko i trgovačko d. d., tkaonica beza. Tel. 19.



BANOVINSKA TKAONICA BEZA I VEZIONICA

U SARAJEVU, BAKAREVIĆA UL. 13

Najviša odlikovanja na izložbama u: Beču 1890., Karlsruhe 1891., Temešvaru 1891., Trstu 1891., Zagrebu 1891., Parizu 1892., Budimpešti 1896., Bruselju 1897., Beču 1898., Parizu 1900., Brnu 1908., Beču 1910., Sarajevu 1921. i 1924., Skoplju 1928. i Zagrebu 1928. g.

Osnovana 1882. god. Najstarija ustanova za očuvanje i sakupljanje narodnih ornamenata; posjeduje veliku zbirku narodnih ženskih radova u robi i crtarijama.

PRODAVAONICA Kralja Petra ul. br. 18.
ima gotove robe: domaćeg beza debelog i tankog od 70—120 cm. širine, vezenih zavjesa, storova, stolnjaka, pokrivača, miljea, jastuka, lisnica, torbica, bluza, haljinica, kapica i galona (vez na m.), keranih motiva, maramica, kere na metar i dr. sve u narodnom stilu.
Boje postojane. — Cijene solidne.

Usine départementale de tissage et de broderies

Sarajevo, rue Bakarevića 13

Grands prix des expositions de: Vienne 1890, Karlsruhe 1891, Temešvar 1891, Trieste 1891, Zagreb 1891, Paris 1892, Budapest 1896, Bruxelles 1897, Vienne 1898, Paris 1900, Brunne 1908, Vienne 1910, Sarajevo 1921 et 1924, Skoplje 1928, Zagreb 1928.

Fondée en 1882 elle est la plus ancienne institution pour la collection et la conservation des ouvrages nationaux possède une collection remarquable de travaux féminins.
LE MAGASIN — rue Kralja Petra 18
contient: la toile du pays — fort et souple de 70—120 cm de largeur, rideaux brodés, stores, nappes, couvertures, coussins, portefeuilles, sacs, blouses, robes, capuchons, mouchoirs; bordures brodées par mètre; dentelles à l'aiguille. Couleurs lavables. Prix solides.

BEZWEBEREI und STICKEREI -- in Sarajevo, Bakarevića Strasse 13.

Grösste Auszeichnungen auf den Ausstellungen: in Wien 1890, Karlsruhe 1891, Temesvár 1891, Triest 1891, Zagreb 1891, Paris 1892, Budapest 1896, Brüssel 1897, Wien 1898, Paris 1900, Bern 1908, Wien 1910, Sarajevo 1921, 1924, Skoplje u. Zagreb 1928.

Gegründet im Jahre 1882. Das älteste Unternehmen zur Sammlung nationaler Ornamente. Besitzt eine grosse Sammlung nationaler weiblicher Handarbeiten und Zeichnungen.
VERKAUFSSTELLE: Kralja Petra Strasse Nr. 18
Befasst sich mit dem Verkaufe von: Heimischen Bez (Gewebe) stark und fein 70—120 cm breit, gestickte Vorhänge, Stores, Tischtücher, Deckchen, Milieus, Polster, Portefeuilles, Täschchen, Blousen, Kleidchen und Käppchen, Gestickte Streifen nach Meter, genähte Motive (Nadelspitze), Taschentücher, Spitzen nach Meter u. a. alles in nationalem Style. — Die Stickerein sind waschecht. — Preise solid.

998

DUGARESA (Savska)
Dioničko društvo domaće tvornice predenja i tkanja pamuka, Dugaresa—Karlovac. Tel. 45. T. adr.: Tvornica.

INĐIJA (Dunavska)
Pospischil Konrad, mehanička tkačka radionica lana, pamuka i damasne robe.

JARŠE pošta DOMŽALE, ž. st. JARŠE-Memgeš (Dravska)
Industrija platnenih izdelkov, družba z o. z., Tel. 9. T. adr.: Induplati.

KARLOVAC (Savska)
Tekstilne industrije a. d. Tel. 25, 1-67 T. adr.: Tekstilne.

KOČEVJE (Dravska)
»Kočevje« tekstilna industrijska družba z o. z. v Kočevju. Tel. 15. T. adr.: Kočevje.

KRANJ (Dravska)
»Intex« tekstilno-industrijska družba z o. z. Tel. 51. T. adr.: Intex.
»Jugobruna« kranjske tekstilne tovarne, družba z o. z. Tel. 61. T. adr.: Jugobruna.
Jugočeška, jugoslovansko-češka tekstilna industrija d. d. Tel. 35. T. adr.: Jugočeška.
Prah Adolf.

LESKOVAC (Vardarska)
Ilića Koste sinovi a. d., tekstilna fabrika, filijala.
Petrović Gligorije i Komp., fabrika vunenih i pamučnih tkanina, gajtana i pletiva, Industrijska ul. Tel. 20 i 50. T. adr.: Glipek.

LJUBLJANA (Dravska)
»Coton« družba z o. z., Dunajska cesta 1/IV. Tel. 30-77. T. adr.: Coton. Tovarniške naprave: Manipulacija Stražišče pri Kranju.
Jugoslovanske tekstilne tvornice Mautner d. d. v Ljubljani, T. adr.: Mautnerson. Poslovalnica: Zagreb, Trg Kralja Petra 6. Tel. 66-95. T. adr.: Mautnerson. Predilnica: Litija. Tel. 1. Tkalnica: Sv. Pavel pri Preboldu. Tel. 1. Podružnice Zagreb, Beograd, Skoplje.

MAKARSKA (Primorska)
Tkaonica Ivanišević i drugovi. Tel. 5. T. adr.: Tkaonica.

MARIBOR (Dravska)
Braun Ivan, predilnica, tkalnica, barvarna in apretura, Jezdarska ul. 8. Tel. 22-09. T. adr.: Braun Ivan.
Hutter J. in drug, prva domača tvornica klotov in silkov in tvornica hlačevine v Mariboru. Tel. 24-32. T. adr.: Huttersukno.
Mariborska mehanična tkalnica in apretura Doctor in drug, Tvorniška c. 40. Tel. 22-71. T. adr.: Tkalnica.
Mariborska tekstilna tvornica, družba z o. z., Motherjeva ul. 40. Tel. 24-15.
Šlihtova in mehanična tkalnica, barvarna in apretura E. Zelenka & Co., Linhartova ul. 11. Tel. 20-15. T. adr.: Zelenkakompany.

MOSTAR (Primorska)
Manufaktura Vitković a. d., fabrika platna. (Centrala Beograd).

NIŠ (Moravska)
Fabrika za predenje i tkanje pamuka Smederevske Kreditne Banke iz Beograda. Tel. 1-53.
Ristić Mita i sinovi, tekstilna fabrika. Tel. 70. T. adr.: Tekstilfabrika.

NOVI SAD (Dunavska)
Micić i Kamler, Futoški put 130. Tel. 23-22. T. adr.: Micić-Kamler.
»Tekstil« mehanička tkačnica Ristić M. Drag. Kosovska 29. Tel. 27, 67, T. adr.: Ristić.

NOVI VRBAS (Dunavska)
Staudt Ludvig, tkalac. T. adr.: Staudt, Stari Vrbas.

ODŽACI (Dunavska)
Fabrika kanapa i užarija a. d. Tel. 4.

OSIJEK (Savska)
Lanena industrija d. d. prije Ivan Fiedler III. Tenjska cesta 5. Tel. 3-51, 2-34. T. adr.: Fiedler.

SAMOBOR (Savska)
»Setalana« industrija tekstilne robe d. d. Tel. 18. (Tvornička uprava Zagreb, Trg Kr. Petra 5. Telef. 52-15.) T. adr.: Setalana.

SARAJEVO (Drinska)
Banovinska tkaonica beza i veziva, Bakarevića 9. Tel. 1-92.
Hašimefendić Enes i Kaukčić Salih, tkaonica beza. Solak 3.

SKOPLJE (Vardarska)
Fabrika arapskih tkanina Mehmed Emin Tulejman, Ul. Osogovska 4.
Fabrika šamija i džepnih maramica »Vardar« Emin i Husni, Ul. Despota Stevana 1. T. adr.: Husni.

SPLIT (Primorska)
Gotovac Josip i drugovi Krešimirova ulica.

STARI BEČEJ (Dunavska)
Menčik J. Tel. 42.

J. Menčik - St. Bečej
MEHANIČKA INDUSTRIJA TKANINA
Izrađuje amerikan (žuti bez), zefire, kanafas inlete i svu ostalu pamučnu robu.
Centrala:
VRCHLABI Č. S. R.

STOŽICE, pošta Ježica pri Ljubljani (Dravska)
»Jugolana«, tekstilna družba z o. z. Tel. 4. T. adr.: Jugolana.

STRAŽIŠČE pri KRANJU (Dravska)
Tekstilindus, kranjska tekstilna industrijska družba z o. z. Kranj—Stražišče. Tel. Kranj 60. T. adr.: Tekstilindus.

SUBOTICA (Dunavska)
Montalion Lajčo, veštački tkalac, Jukićeva 33.
Nonnenberg i Šodere, tvornica traka i čipaka. Oslobođenja 71. Tel. 5-44. T. adr.: Schoderus.
Varga Florijan, umetna tkaona, Trumbićeva 3. Tel. 1-70. T. adr.: Varga Florijan.

ŠIBENIK (Primorska)
Prva šibenska tekstilna tvornica, Rade Gulam i Vladimir Kulić.

ŠT. VID nad LJUBLJANO (Dravska)
Beer, Hribernik i Co. Tel. 15. T. adr.: Tkalnica.
Tovarna zaves, «Stora« d. d. Tel. 6. T. adr.: Stora.

TRŽIČ (Dravska)
Bombaževa predilnica in tkalnica Tržič. Ed. Glanzmann & And. Gassner. Tel. 6 T. adr.: Predilnica. Podružnica: Zagreb.

UŽICE (Drinska)
Prva povlašćena užička akcionarska tkačka radionica Lazara Mutapa. 1. Tel. 15. T. adr.: Tkačnica.

VARAŽDIN (Savska)
Kaderavek A., tkaonica seljačkog platna.
Tkaonica mariborske tekstilne tvornice d. z o .z., Trg Bana Jelačića Tel. 1-50. T. adr.: Tekstiltvor.

VUKOVAR (Savska)
Müller Teodor, tvornica pokrivača i frotirske robe. Tel. 27. T. adr.: Cotton.

ZAGREB (Savska)
Jugoslavenska tekstilna tvornica Braća Holzner d. d., Radnička c. 20. Tel. 53-58. T. adr.: Holzner.
Jugoslovanska tekstilna tvornica Mautner d. d. Trg. Kralja Petra 6. Tel. 66-95. T. adr.: Mautnerson. Predionica Litija; tkaonica Prebold.
»Pamuk« k. d., tekstilna tvornica, Vrhovčeva 9. Tel. 39-59. T. adr.: Pekade.
»Preslica« tekstilna industrija d. d., Boškovićeva 36. Tel. 28-46. T. adr.: Preslica.
Tvornice za pamučnu industriju d. d., Prilaz Filipovića 85. Tel. 49-79 i 47-12. T. adr.: Pollacksin.
Zagrebačka mehanička tkaonica Hahn i Nettel, Branimirova 43. Tel. 83-44. T. adr.: Tkaonica.

ZEMUN (Beograd)
»Alda«, mehanička tkačnica a. d. Tošin bunar 140. T. adr.: Fabrika »Alda«.
Braća Hadži Bošković, zemunska tekstilna industrija, ul. Nauma Savića 16. Tel. br. 42-06, 100, 21-422, Tel. adr.: »Habofabrik«. Podružnice: Skoplje i Beograd.
Dingarac, Stojanović i Goločevac, tekstilna industrija, Tvornička ul. 18. Tel. 4-34. T. adr.: Textil Dingarac.
Fabrika vunenih tkanina Dragoljub Stojadinović, Tošin bunar 142. Tel. 40-97. T. adr.: Textil.
Fabrika za preradu vune Živojin Vukojičić, Tvornička ul. 14. Tel. 42-13.

ZENICA (Drinska)
Šestić Omer, tkaonica beza.

ŽABALJ (Dunavska)
»Jugotekstil«, Blahak Ferdinand.

ŽUTNICA, pošta KRAPINA (Savska)
Krapinska tekstilna industrija d. d. Tel. 6. T. adr.: Tekstilna.

PLATNO VUNENO ZA ZASTAVE I ŠAMIJE

Drap de laine pour drapeaux et mouchoirs de tête — Wolltuch für Fahnen und Kopftücher — Wollen cloth for flags and shawls — Tela di lana per bandiere e scialli

13)

BEOGRAD
»Tkanina« preduzeće za izradu tekstilnih proizvoda Hugo Josif Levi, Kr. Petra 54.

PLATNO ZA OBUĆU

Toile p. chaussures — Schuhleinwand — Linen for footwear — Tela per calzature

MARIBOR (Dravska)
Šlihtova in mehanična tkalnica, barvarna in apretura E. Zelenka & Co. Linhartova ul. 11. Tel. 20-15. T. adr.: Zelenka kompany.

ZAGREB (Savska)
Zagrebačka mehanička tkaonica Hahn i Nettel, Branimirova 43. Tel. 83-44. T. adr.: Tkaonica.
Tvornice za pamučnu industriju d. d. Prilaz Filipovića 85. Tel. 40-79, 47-12. T. adr.: Pollacksin.

PONJAVE ZA KOLA I VAGONE

Couvertures p. voitures et wagons — Wagen- und Waggonplachen — Rugs for carts and carriages — Copertoni per veicoli e vagoni

JARŠE, pošta DOMŽALE, ž. st. JARŠE-MENGEŠ (Dravska)
Indrustrija platnenih izdelkov, družba z o. z., Tel. 9. T. adr.: Induplati.

ODŽACI (Dunavska)
Fabrika kanapa i užarije a. d. Tel. 4.

OSIJEK (Savska)
Lanena industrija d. d. prije Ivan Fiedler III. Tenjska cesta 110. Tel. 3-51. Vladislavci Tel. 4-13. T. adr.: Fiedler.
Šalgo Makso, komanditno društvo, poduzeće za tekstilnu industriju i trgovinu, Županijska 13. Tel. 5-95. T. adr.: Maksalgo.

SARAJEVO (Drinska)
Papo Silvio, fabrika užarske robe, Aleksandrova 41. Tel. 4-94.

ZAGREB (Savska)
»Konopjuta« mehanička tvornica konopa i mreža d. d. Trenkova 5. Tel. 29-80. T. adr.: Konopjuta.

POZAMENTERIJA

Passementeries — Posamenterien — Trimmings — Passamanerie

BITOLJ (Vardarska)
Pikulis Sterija, fabrika štofova Bule-

Lanena Industrija D. D.

Prije IVAN FIEDLER

OSIJEK, Tenjska 6; Tel. 3-51 i 2-34.

PROIZVODI:
Sve vrste lanenog platna kao: platno za posteljinu, postavsko platno. GRADL za rolete, matrace i ljetna odijela. GOTOVE slamarice. Lanene i konopljene vreće it.d.

SPECIALITET:
Nepromočive cirade u svima veličinama i raznim kvalitetama za: kola, vagone, vršaće mašine i ine gospodarske svrhe, te laneno impregnisano i neimpregnisano platno za šatore i šatorska krila.

Toutes les sortes de tissus de lin à voire: toile pour literie, toile pour doublures, „Gradl" pour rouleaux, matelas et vétements d'été, paillasses, sacs de lin et de chanvre, etc.

Ses spécialités:
Couvertures imperméables de toutes grandeurs et de qualités diverses, pour voitures, wagons, moissonneuses, autres machines agricoles, toile imprégnée et non-imprégnée pour tentes et ailes de tentes.

Die Bindfaden und Seilfabrik A. G. - Odžaci

Dunavska Banovina

Erzeugt:

HANFWAREN und zwar: Bindfaden, Seilerwaren, Hanfbindegarn, Säcke, Plachen usw.

JUTEWAREN: Garne Säcke, Gewebe usw.

FLACHSWAREN: Garne, Gewebe, Plachen, Leinwand usw.

SEIDE: Gewebe, Kleiderseide, Wäscheseide usw.

Fabrika kanapa i užarija A. D. Odžaci

Dunavska Banovina

Proizvodi:

KUDELJNU ROBU: kanapa, užariju, manilu, džakove, ponjave itd.

JUTENU ROBU: pređe, džakove, i tkaninu.

LANENU ROBU: pređe, tkanine, ponjave i.t.d.

SVILU: Svilenu tkaninu, svilu za haljine i rublje itd.

var Prestolonaslednika br. 220. (Fabrika se nalazi u selu Magarevu).

ZAGREB (Savska)
»Lacet« prva domaća tvornica vrpca i čipaka, ing. Ofner i drugovi. Savska c. 86. Tel. 33-96.
Rožić Dragutin i sin, Radićeva 22. Tel. 63-73. T. adr.: Dris.
Taussig Mavro, Mesnička 13.
»Teksta« d. d. za tekstilnu proizvodnju, Jelačićev trg 20 (Jugobanka.) Tel. 34-51. (Tvornica Maribor, pošt. pret. 27. T. adr.: Teksta Maribor.)

PREDIVO KONOPLJINO I LANENO

Filature de chanvre et de lin — Hanf- und Leinengarn — Hemp and flax yarn — Filati di canapa e di lino

LESKOVAC (Vardarska)
Fabrika kanapa i užarije a. d. Tel. 9. T. adr.: Kudeljara.

ODŽACI (Dunavska)
Fabrika kanapa i užarije d. d. Telef. 4.

OSIJEK (Savska)
Lanena industrija d. d. prije Ivan Fiedler III. Tenjska cesta 110. Tel. 3-51, 2-34. Tel. Vladislavci, Čepin 13. T. adr.: Fiedler.
Slavonska tvornica konoplja i lana d. d. Osijek fabrika Vladislavci Tel. Osijek 2-56. T. adr.: Slavkonop.

PRIGREVICA Sv. Ivan (Dunavska)
Hermann J. i drug. Tel. 2. T. adr.: Kanapa.

VUKOVAR (Savska)
Vukovarska kudeljara i prediona d. d. Tel. 56.

ZAGREB (Savska)
»Konopjuta« mehanička tvornica kanapa i mreža d. d. Trenkova 5. Tel. 29-80. T. adr.: Konopjuta

PREDIVO PAMUČNO

Filature de coton — Baumwollgarn — Yarn (cotton) — Filati di cotone.

DUGARESA (Savska)
Dioničko društvo domaće tvornice predenja i tkanja pamuka, Dugaresa. Karlovac. Tel. 45. T. adr.: Tvornica.

LJUBLJANA (Dravska)
Jugoslovanske tekstilne tvornice Mautner d. d. v Ljubljani. T. adr.: Mautnerson. Voslovalnica: Zagreb, Trg Kralja Petra 6. Tel. 66-95. T. adr.: Mautnerson. Predilnica: Litija, Tel. 1. Tkalnica: Sv. Pavel pri preboldu. Tel. 1. Podružnice: Zagreb, Beograd, Skoplje.

MARIBOR (Dravska)
Braun Ivan, Jezdarska ulica 8. Tel. 22-09. T. adr.: Ivan Braun.
Mariborska mehanična tkalnica in apretura Doctor in drug, Tvorniška c. 30. Tel. 22-71. T. adr.: Tkalnica.

NIŠ (Moravska)
Fabrika za predenje i tkanje pamuka Smederevske kreditne banke iz Beograda. Tel. 153.

TRŽIĆ (Dravska)
Bombaževa predilnica in tkalnica Tržič Ed. Glanzmann & And. Gassner. Tel. 6. T. adr.: Predilnica. Podružnica: Zagreb.

ZAGREB (Savska)
Jugoslovanske tekstilne tvornice Mautner d. d., Trg Kralja Petra 6. Tel. 66-95. T. adr.: Mautnerson. Predionica u Litiji, tkaonica u Preboldu.
»Preslica« tekstilna industrija d. d., Boškovićeva 36. Tel. 28-46. T. adr.: Preslica.
Zagrebačka tekstilna tvornica V. Reiner, vlasnik M. Sauerbrunn, Zavrtnica 18. Tel. 37-30, 17-41. T. adr.: Reiner V.

PREDIVO VUNENO

Filature de laine — Schafwollgarn — Wool yarn — Filati di lana

APATIN (Dunavska)
Jakovac Andreja i sin, tvornica i predionica vune.
Šeferova prediona vune, tvornica pletiva i tkanja.

BEOGRAD
Ilića Koste sinovi a. d. fabrika vunenih tkanina, Braće Ilića ul. Tel. 20-368; 22-327.

CERIĆ, pošta Nuštar (Savska)
Hubert Vendelin, prediona vune.

GRDELICA (Vardarska)
Jovanović i Popović, fabrika vunenih tkanina. Stovarište i prodavnica: Leskovac. Tel. 46. T. adr.: Jopopović.

LESKOVAC (Vardarska)
Jovanović Josif i komp., fabrika gajtana, vunice i pletiva. Tel. 61. T. adr.: Gajtan.

NOVI VRBAS (Dunavska)
Annabring Jovan, mehanička predionica.

ODŽACI (Dunavska)
Hell Jakov i Jovan, predionica vune.

OSIJEK (Savska)
Glaser Josip, prediona vune i tvornica vunenih proizvoda, Strossmayerova 104.
Klein Aleksander, mehanička prediona i pletiona ovčje vune, Strossmayerova 115.

PARABUĆ (Dunavska)
Šunt Josip, prediona vune.
Šunt Jovan, vunopredac.

PRIGREVICA Sv. Ivan (Dunavska)
Philipp Josip, prva prigrevačka sv. Ivanska mehanička prediona vune.

SENTA (Dunavska)
Bernhard Stevan, predionica vune.
Farkaš Jovan i sin, prerada vune.
Industrija za preradu vune.

STARI BEČEJ (Dunavska)
Galkovač Mihajlo, prediona vune.

STARI VRBAS (Dunavska)
Djuroka Julije, umetni tkač.

SUBOTICA (Dunavska)
Varga Florijan, umjetni tkač, Trumbićeva 3. Tel. 170.

Josef Philipp

PRVA PRIGR. SV. IVANSKA MEH. PREDIONA VUNA
ERSTE PRIGR.-SV.-IVANER MECH. SCHAFWOLLSPINNEREI

—o—

PRIGREVICA SV.-IVAN
Jugoslavija
Postsparkassakonto Nr. 46.706

TEMERIN (Dunavska)
Bernhard Florijan, mehanička prediona vune i pletionica.

VINKOVCI (Savska)
Deutsch i Wiener prediona vune.
Stefan Johan, tvornica vunene robe, Ružina 3. T. adr.: Tvornica Stefan.

VUKOVAR (Savska)
Sellinger i drug, mehanička prediona vune i pletiona vunene robe Zmajeva 51.

PREDIVO ZA ZLATOVEZ

Fils pour broderie en or — Faden für Goldstickerei — Threads for gold-embroidery — Filati per ricami d'oro

BEOGRAD
Industrijsko preduzeće »Predivo«, Cara Lazara 4. Tel. 21-748.

LESKOVAC (Vardarska)
Petrović Gligorije i komp., fabrika vunenih i pamučnih tkanina, gajtana i pletiva, Industrijska ulica. Tel. 20 i 50. T. adr.: Glipek.
Stanković Mika i sin, fabrika vunenih tkanina. Tel. 34. T. adr.: Štofara Stanković.

PARAĆIN (Moravska)
Teokarović Vlada i komp., industrija vunenih tkanina. Tel. 10. T. adr.: Teokomp.

ZEMUN (Beograd)
Dragoljub Stojadinović, fabrika vunenih tkanina, Tošin bunar 142. Tel. 40-97. T. adr.: Tekstil.

RESE ZA ŠALOVE

Franges p. châles — Schalfransen — Shawl fringes — Frangie per scialli.

SARAJEVO (Drinska)
Osmanagić i Radović, fabrika resa za šalove. Prestolonaslednika Petra 51. Tel. 7-81.

ZAGREB (Savska)
»Lacet«, prva domaća tvornica vrpca i čipaka, Ing. Ofner i drugovi. Savska c. 86. Tel. 33-96.

SERŽ

Serge — Serge — Sargia

KRANJ (Dravska)
Jugobruna, kranjske tekstilne tovarne, družba z o. z. Tel. 61. T. adr.: Jugobruna.

MARIBOR (Dravska)
J. Hutter in drug, prva domača tvornica klotov in silkov in tvornica hlačevine v Mariboru, Motherjeva 38. Tel. 24-32. T. adr.: Huttersukno.

ZAGREB (Savska)
Tvornica za pamučnu industriju d.d. Prilaz Filipovića 85. Tel. 40-79, 47-12. T. adr.: Pollacksin.

SUKNO (VUNENA TKANINA)

Tissus de laine — Wollstoffe — Woollen stuffs — Stoffe (tessuti) di lana.

APATIN (Dunavska)
Jakovac Andrija i sin, tvornica predione vune.
Prva apatinska tvornica pletene robe Becker Antun.
Schäfferova prediona vune, tvornica pletiva i tkanja. Tel. 49. T. adr.: Schäfferova.

BEGUNJE, ž. st. LESCE (Dravska)
Kolman I. T. adr.: Kolman Ivan.

BEOGRAD
Ilića Koste sinovi a. d. fabrika vunenih tkanina, Braće Ilića ul. Tel. 20-368; 22-327.
»Neimar« a. d. štofara, fabrika vunenih tkanina. Kr. Aleksandra 310. Tel. 21-606.

BITOLJ (Vardarska)
Pikulis Sterja, fabrika štofova, Bulevar Prestolonaslednika 220. (Fabrika u s. Magarevu).

CELJE (Dravska)
Celjska tekstilna tovarna Bergmann in drug. Tel. 290. T. adr.: Bergmann.
Majdič Peter, industrija volnenih izdelkov. Tel. 5. T. adr.: Majdič.
»Metka« mehanička tkalnica družba z o. z. Tkalska 4. Tel. 212. T. adr.: Metka.

GRDELICA (Vardarska)
Jovanović i Popović, fabrika vunenih tkanina. Stovarište i prodavnica: Leskovac. Tel. 46. T. adr.: Jopopović.

KARLOVAC (Savska)
Tekstilne industrije d. d. Tel. 25, 1-67. T. adr.: Tekstilne.
»Vuna« d. d., fabrika vunenih tkanina, Tel. 1-28, 25, 1-67. T. adr.: Vuna

KOČEVJE (Dravska)
Tekstilana, tovarna sukna d. d. Tel. 6. T. adr.: Tekstilana.

KOZARE (Vardarska)
Hubač Gustav, fabrika tekstilnih proizvoda.

KRANJ (Dravska)
»Intex« tekstilno-industrijalna družba z o. z. Tel. 51. T. adr.: Intex.

KULA (Dunavska)
Tvornica sukna Brandecker Franja k. d. Tel. 40. T. adr.: Tuchfabrik.

Tekstilna industrija d.d. Varaždin

TELEFON: VARAŽDIN 7

Brzojavi: Sukno, Varaždin



Fabrika štofova za gospodu i gospođe vojničke čoje pliševa i ćebadi

KURŠUMLIJA (Moravska)
Najdanović i komp., preduzeće za preradu vune.

LESKOVAC (Vardarska)
Petrović Gligorije i komp., fabrika vunenih i pamučnih tkanina, gajtana i pletiva. Industrijska ulica. Tel. 20 i 50. T. adr.: Glipek.
Stanković Mika i sin, fabrika vunenih tkanina. Tel. 34. T. adr.: Štofara Stanković.

MAKARSKA (Primorska)
Tkaonica Ivanišević i drugovi. Tel. 5. T. adr.: Tkaonica.

MOSTE, pošta i ž. st. ŽIROVNICA (Dravska)
Triplat Josip.

NOVI VRBAS (Dunavska)
Annabring J. k. d. Kr. Petra 7. Tel. 33. T. adr.: Annabring.

15) **OROSLAVJE** (Savska)
Zagorska tvornica vunenih tkanina d. d., Tel. 1. T. adr.: Sukno.

PANČEVO (Beograd)
Srdanović Vasa i Kabrhel, radionica štofova i veštačke svile. Tel. 1-56.

PARABUĆ (Dunavska)
Schmidt Josip, prediona vune.

PARAĆIN (Moravska)
Teokarović Vlada i komp., industrija vunenih tkanina. Tel. 10. T. adr.: Teokomp.

SAMOBOR (Savska)
»Setalana« industrija tekstilne robe d. d. Tel. 18. tvornička uprava Zagreb, Trg Kralja Petra 5. Tel. 52-15. T. adr.: Setalana.

STARI BEČEJ (Dunavska)
Galkovač Mihajlo, tkač.

SUBOTICA (Dunavska)
Varga Florijan, umetnička tkaona, Trumbićeva 3. Tel. 1-70. T. adr.: Varga Florian.

ŠT. VID nad LJUBLJANO (Dravska)
Beer, Hribernik & Co. Tel. 15. T. adr.: Tkalnica.

VARAŽDIN (Savska)
Tekstilna industrija d. d., Zagrebačka c. 78. Tel. 7. T. adr.: Sukno.

VELIKA KIKINDA (Dunavska)
Čudanov Petar, tvonica tkanina.

VUKOVAR (Savska)
Stolin J. O. i drug, tekstilna industrija.

ZAGREB (Savska)
16) Grivičić L. trgovina i proizvodnja tekstilne robe, Ilica 10. Tel. 35-74, 72-53. stan 47-90. (Sukna za dame.)
Zagorska tvornica vunenih tkanina d. d. (Tvornica: Oroslavje. Tel. 1. T. adr.: Sukna Oroslavje).

ZAPUŽE, pošta Lesce, ž. st. Lesce-bled (Dravska)
Kristan Alojzij, tovarna sukna in pletenin.
Stroja Antona naslednica Stroj Zofija. T. adr.: Stroj Zofija.

ZEMUN (Beograd)
Janković M. S. fabrika vunenih izrađevina.
Krango Braća St. fabrika vunenih izrađevina, Željeznička privozna cesta.
Stojanović Dragutin, fabrika vunenih tkanina, Tošin bunar 142. Tel. 97. T. adr.: Textil.
Vukojičić Živojin, fabrika za preradu vune, Tvornička 14. Tel. 42-13. T. adr.: Vukojičić.

ŽUTNICA, pošta KRAPINA (Savska)
Krapinska tekstilna industrija d. d. Tel. 6. T. adr.: Tekstilna.

SVILA SIROVA

Soie crue — Rohseide — Crude silk — Seta greggia.

LAPOVO (Dunavska)
Srpsko svilarsko društvo a. d.

SVILA ZA VEZENJE I ŠIVANJE

Soies à coudre — Nähseide — Sewing silk — Sete cucirine

ZAGREB (Savska)
Braća Hirschler, veletrgovina tekstilstilnom robom, Gajeva 3., pletiona Gajeva 7. Tel. 63-34. T. adr.: Jelen.
»Mez« jugoslavensko d. d., za proizvodnju konca za šivanje i vezenje, c. Svetice 6. Tel. 30-88. T. adr:. Mez.
Prva domaća tvornica konca »Unitas« d. d. Jukićeva 14. Tel. 78-87. T. adr.: Tvorko.
Schön Zdravko, trgovina vune i tekstilne robe, Masarykova 5. Tel. 46-16. T. adr.: Zdraschoen.

TKANINA JUTENA

Tissus de jute — Jutagewebe — Jute linen — Tessuti di iuta

BEOGRAD
Jorgandžijska zadruga »Oslobođenje, Uzun Mirkova br. 4. Tel. 22-338.

KARLOVAC (Savska)
Jutena industrija d. d.

MLADENOVAC (Dunavska)
Fabrika džakova i tkanina a. d. Prodajni biro u Beogradu, Zmaj od Noćaja 16. Tel. 22-347.

ODŽACI (Dunavska)
Fabrika kanapa i užarije d. d. Tel.

TKANINA LANENA

Tissus de lin — Leinentuch — Linen stuffs — Tessuti di lino

BEOGRAD
Koste Ilića sinovi a. d., tekstilna fabrika, Radenička ul. Tel. 25-581, 25-896.

ČAKOVEC (Savska)
Prva međimurska tkaona d. d. Kolodvorska 4.

INĐIJA (Dunavska)
Pospischil Konrad, mehanička tkaona pamučne i lanene robe te stručna tkaona damaska. T. adr.: Tkaona.

JARŠE, pošta DOMŽALE, ž. st. JARŠE-MENGEŠ (Dravska)
Industrija platnenih izdelkov, družba z o. z. v Jaršah. Tel. 9. T. adr.: Induplati.

ODŽACI (Dunavska)
Fabrika kanapa i užarije a. d. Tel. 4.

OSIJEK (Savska)
Lanena industrija d. d. prije Ivan Fiedler, Osijek IV. Tenjska cesta 110. Tel. 3-51 i 2-34. Tel. Vladislavci (Čepin 13). T. adr.: Fiedler.

SUBOTICA (Dunavska)
Varga Florijan, umjetnička tkaonica, Trumbićeva 3. Tel. 170. T. adr.: Varga Florijan.

ZAGREB (Savska)
Jugoslavenska tekstilna tvornica Braća Holzner d. d., Radnička cesta 20. Tel. 53-58. T. adr.: Holzner.
Zagrebačka mehanička tkaonica Hahn i Nettel, Branimirova 43. Tel. 83-44. T. adr.: Tkaonica.

TKANINA SVILENA I POLUSVILENA

Etoffes en soie et misoie (tissages) — Seidene und kunstseidene Stoffe — Silk and art. silk stuffs — Tessuti di seta e di seta misti

BEOGRAD
Srdanović i komp., fabrika tkanina od veštačke svile, Grobljanska 10. Tel. 21-224. Tel. adr.: Srdanović.

KARLOVAC (Savska)
Tekstilne industrije d. d. Tel. 25, 1-67. T. adr.: Tekstilne.

KRANJ (Dravska)
Intex, tekstilno-industrijska družba z o. z. Tel. 51. T. adr.: Intex. Tovarniški prostori: Kranj, Farvoška Loka.
»Jugobruna«, kranjske tekstilne tovarne, družba z o. z., Tel. 61. T. adr.: Jugobruna.
»Jugočeška«, jugoslovansko-češka tekstilna industrija d. d. Tel. 35. T. adr.: Jugočeška.

MALI MOKRI LUG (kod Beograda)
Janković, Vasovič i komp., tekstilno preduzeće.

MARIBOR (Dravska)
Mariborska industrija svile d. d. prej »Metra« v Ljubljani, Mlinska ul. 13. Tel. 26-75.
Mariborska tekstilna tvornica, družba z o. z., Motherjeva ul. 40. Tel. 24-15.
Šlihtova in mehanična tkalnica, barvarna in apretura E. Zelenka & Co., Linhartova ul. 11. Tel. 20-15. T. adr.: Zelenkakompany.
Thoma Karol, mehanična tvornica šivalnih idelkov v Mariboru, Mlinska ul. 23. Tel. 21-77. T. adr.: Thoma.

NOVI SAD (Dunavska)
Državna fabrika svile. Tel. 20-45.
»Jugosvila« Spitzer i Vermes, Futoška 27.
Micić i Kamler, Futoški put 130. Tel. 23-22. Tel. adr.: Micić Kamler.
»Tekstil« mehanična radionica Ristić M. Drag. Kosovska 29. Tel. 27-67. T. adr.: Ristić.

NOVI VRBAS (Dunavska)
Bachmann Emil, izrada svilenih tkanina. Tel. 14, T. adr.: Tkaonica.

ODŽACI (Dunavska)
Fabrika kanapa i užarija a. d. Tel. 4.

OSIJEK (Savska)
Prva jugoslavenska tkaonica svilene robe d. d. III. Novogradska cesta. Tel. 1-63. T. adr.: Jugosvila.

PANČEVO (Beograd)
Srdanović Vasa i Kabrhel, radionica štofa i veštačke svile. Tel. 1-56.

PARABUĆ (Dunavska)
Drach i drugovi, tvornica svilenih vrpca.
Kempf Lovro, tkačnica svile.

Prva jugoslavenska tkaonica svilene robe d.d.
u Osijeku

PROIZVAĐA SVE VRSTI SVILENE ROBE KAO ŠTO JE: CREPE GEORGETTE, CREPE ROMAINE, CREPE DE CHINE, CREPE MONGOL, CREPE MAROCAINE, CREPE SATIN, CREPE LAVABLE, TOILE DE SOIE, CREPE BILITIS U SVIMA BOJAMA UZ POVOLJNE CIJENE.



Švajcarska fabrika svilenih tkanina

E. Bachmann

NOVI VRBAS

Schweizerische Seidenstoffweberei.

SAMOBOR (Savska)
»Setalana« industrija tekstilne robe d. d., Tel. 18, tvornička uprava Zagreb, Trg Kralja Petra 5. Tel. 52-15. T. adr.: Setalana.

STRAŽIŠČE pri KRANJU (Dravska)
Tekstilindus, kranjska tekstilna industrijska družba z o. z. Tel. 60. T. adr.: Tekstilindus.

SUBOTICA (Dunavska)
Nonnenberg i Šodere, tvornica traka i čipaka, Oslobođenja 71. Tel. 5-44. T. adr.: Schoderus.
Varga Florijan, umetna tkaonica. Trumbićeva 3. Tel. 170. T. adr.: Varga Florijan.

UŽICE (Drinska)
Prva povlašćena užička akcionarska tkačka radionica, Lazara Mutapa 1. Tel. 15. T. dr.: Tkačnica.

VARAŽDIN (Savska)
Tkaonica mariborske tekstilne tvornice d. z. o. z. Trg bana Jelačića. Tel. 1-50. T. adr.: Tekstiltvor.
Varaždinska industrija svile d. d., Tel. 1-59. T. adr.: Vis.

VUKOVAR (Savska)
Stolin J. O. i drug, tekstilna industrija proizvod svilenog rublja.

ZAGREB (Savska)
»Preslica» tekstilna industrija d. d., Boškovića 36. Tel. 28-46. T. adr.: Preslica.
Tvornice za pamučnu industriju d. d., Prilaz bar. Filipovića 85. Tel. 40-79, 47-12. T. adr.: Pollacksin.
Zagrebačka tekstilna ind. Schwartz i Meisl, Draškovića 58. Tel. 86-12 T. adr.: Zateks.

ZEMUN (Beograd)
»Šumadija« fabrika krimera i pliša Mitić Svet.

TKANINA ZA NAMEŠTAJ

Tissus p. meubles — Möbelstoff — Upholstery material — Stoffe per mobili

SOMBOR (Dunavska)
Prva jugoslavenska mehanička tvornica tkanina za nameštaj, Florijanova 8.

ŠT VID nad LJUBLJANO (Dravska)
Tovarna zaves »Stora« d. d. Tel. 6. T. adr.: Stora.

ZAGREB (Savska)
Jugoslovenska tekstilna tvornica Braća Holzner d. d., Radnička c. 20. Tel. 53-58. T. adr.: Holzner.
Zagrebačka mehanička tkaonica Hahn i Nettel, Branimirova 43. Tel. 83-44. T. adr.: Tkaonica.
Zagrebačka tekstilna ind. Schwartz i Meisl, Draškovićeva 58. Tel. 86-12. T. adr.: Zateks.

TRAKOVI GUMENI

Rubans en caoutchouc — Gummibänder — Elastic bands — Nastri elastici

ČAKOVEC (Savska)
Braća Graner, tvornica čarapa, vrpca i trakova. Tel. 15. T. adr.: Gra-Graner.

ZAGREB (Savska)
»Elastikum« Mavro Rosner, jugoslavenska proizvodnja naramenica, ženskih pojaseva i podvezica. Mesnička 2/I. Tel. 27-99.
»Elastique« Taussig i Komp., mehanička tkaonica gumenih vrpca, Ilica 28. Tel. 79-06.
»Lacet« prva domaća tvornica vrpca i čipaka, ing. Ofner i drugovi, Savska c. 86. Tel. 33-96.
Zagrebačka proizvodnja vrpca L. Stern, Vlaška 81 dvor. I. Tel. 20-95.

TRAKOVI PAMUČNI I VUNENI (VRPCE)

Rubans en coton et en laine — Baumwoll- und Wollbänder — Cotton and wool ribbons — Nastri di cotone e di lana

APATIN (Dunavska)
Prva apatinska tvornica pletene robe Becker Antun.

BEOGRAD
Ilića Koste sinovi a. d., fabrika vunenih tkanina, Braće Ilića ul. Tel. 20-368, 22-327.

CELJE (Dravska)
Putan Ivan. T. adr.: Ivan Putan.

ČAKOVEC (Savska)
Braća Graner, tvornica čarapa, vrpca i trakova. Tel. 15. T. adr.: Graner.

LJUBLJANA (Dravska)
»Mako« družba z o. z., Dalmatinova ul. 5. Tel. 25-72.
Trak družba z o. z., Podmilščakova ul. 29. Tel. 30-47. Tovarniška naprava: Ljubljana VII., Vodnikova 25.

NOVI SAD (Dunavska)
Prva jugoslavenska tvornica pantlika za vezivanje i reklamu, Futoški put 41.

PARABUĆ (Dunavska)
Drach i drugovi, tvornica svilenih vrpca.

SUBOTICA (Dunavska)
Nonnenberg i Šodere, tvornica traka i čipaka, Oslobođenja 71. Tel. 5-44. T. adr.: Schoderus.

ŠT. VID nad LJUBLJANO (Dravska)
Tovarna zaves »Stora« d. d. Tel. 6. T. adr.: Stora.

Odlikovana zlatnom medaljom
PRVA JUGOSLAVENSKA FABRIKA PANTLJIKA ZA REKLAME I ZA VEZIVANJE PAKETA
NOVI SAD

Ausgezeichnet mit goldener Medaile
ERSTE JUGOSLAVISCHE REKLAM-BIND U. ADJUSTIER-BANDFABRIK
NOVI SAD

VELIKI BEČKEREK (Dunavska)
Tvornica čarapa d. d. Tel. 36.

ZAGREB (Savska)
»Lacet« prva domaća tvornica vrpca i čipaka, Ing. Ofner i drugovi, Savska c. 86. Tel. 33-96.
Rožić Dragutin i sin, Radićeva 22. Tel. 63-73. T. adr.: Dris.
»Teksta« d. d. za tekstilnu proizvodnju, Jelačićev trg 20 (Jugobanka). Tel. 34-51. (Tvornica Maribor, pošt. pret. 27. T. adr.: Teksta, Maribor).
Zagrebačka proizvodnja vrpca L. Stern, Vlaška 81 dvor I. Tel. 20-95.

TRAKOVI SVILENI (VRPCE)

Rubans en soie — Seidenbänder — Silk ribbons — Nastri di seta

ČAKOVEC (Savska)
Braća Graner, tvornica čarapa, vrpca i trakova. Tel. 15. T. adr.: Graner.

SARAJEVO (Drinska)
Fabrika gajtana Moise D. Salom, Koševo ul. Tel. 8.
Prva sarajevska tvornica čipaka i pantlika d. d., pošt. pretinac 170.

VELIKI BEČKEREK (Dunavska)
Tvornica čarapa d. d. Tel. 36.

ZAGREB (Savska)
»Lacet« prva domaća tvornica vrpca i čipaka. Ing. Ofner i drugovi, Savska c. 80. Tel. 33-96.
Rožić Dragutin i sin, Radićeva 22. Tel. 63-73. T. adr.: Dris.
»Teksta« d. d. za tekstilnu proizvodnju, Jelačićev trg 20 (Jugobanka). Tel. 34-51. (Tvornica Maribor, pošt. pret. 27. T. adr.: Teksta, Maribor).

TRIKOTAŽE

Tricotages — Trikotwebereien — Trikot stuffs — Maglierie

APATIN (Dunavska)
Prva apatinska tvornica pletene robe, Becker Antun.

BANJA LUKA (Vrbaska)
Turjak Ernestina, mehanička strojna pletionica.

BEOGRAD
Beogradska tekstilna industrija a. d., Knez Miletina 131. Tel. 20-673. T. adr.: Trikotaža.

Braća Hranisavljević, preduzeće pletione, predione i farbanje, Kralja Petra 204. T. adr.: Braća Hranisavljević.
Fabrika jegerovog rublja i drugih tekstilnih izrađevina »Šumadija« a. d., Miloša Velikog 92. Tel. 23-358. T. adr.: Alga.
Fabrika trikotaže »Elka« a. d., Strahinića Bana 11. Tel. 23-257.
Fabrika trikotaže »Morava« H. Pijade, Visokog Stevana 3. Kancelarija i stovarište: Vasina 11. Tel. 24-929.
Fabrika trikotaže »Sport« Danilo Azriel, Cara Nikole II. 20.
»Glorija« fabrika pletenih proizvoda i rublja Voja M. Janković, Kr. Aleksandra 52.
»Moravija« a. d., fabrika vunenih pletenih proizvoda, Ćirila i Metodija 10. Tel. 21-408.

BIJELJINA (Drinska)
Majer Jakob, trikotaža.

BITOLJ (Vardarska)
Bitoljska tekstilna industrija a. d., Bulevar Prestolonaslednika 7. Tel. 88. T. adr.: Tekstilna.

BUGOJNO (Primorska)
Bokar Atias, proizvod razne pletene robe.
Gaon Bencion D., fabrika trikotaže Prestolonaslednika Petra 22. Tel. 7-56. T. adr.: Bencion Gaon.

KARLOVAC (Savska)
Weinberger S., Riječka 12.
Tekstilne industrije d. d. Tel. 25, 167.

LESKOVAC (Vardarska)
Stojanović Milan i sin »Zverče«, prva leskovačka trikotaža, Pivarska 9. T. adr.: Zverče.

LJUBLJANA (Dravska)
»Lana«, tekstilna tovarna, družba z o. z. v Ljubljani, Gregorčičeva ul. 35. Tel. 33-51. T. adr.: Lana.

MARIBOR (Dravska)
»Zora« tvornica konfekcije, družba z o. z., Ruška c. 45. Tel. 22-40.

MLADENOVAC (Dunavska)
Fabrika trikotaže »Rada« Dragoljub Milovanović. T. adr.: Rada.
Fabrika trikotaže »Vera« Trifuna Mitića. T. adr.: Vera.

NOVI SAD (Dunavska)
Prva novosadska fabrika trikotaže, Bauer Franjo, Futoški put 27.

NOVI VRBAS (Dunavska)
Annabring k. d., Kr. Petra 7. Tel. 33. T. adr.: Annabring.

RUMA (Dunavska)
Isajlović Petar, trikotaža »Zvono«.

SARAJEVO (Drinska)
Braća Babić, proizvod pletene robe.
Tekstilna industrija »Šik«. Tel. 3-82. T. adr.: Šik.

SJETLINA (Drinska)
Pankrac Jehard, izrada pletene robe.

SLAVONSKI BROD (Savska)
Dubac Ivan, prva brodska pletiona.

SMEDEREVO (Dunavska)
Smederevska pletiljska zadruga.

SPLIT (Primorska)
Trumbić Ana, žena Nikole. T. adr.: Trikotaža Trumbić.

SUBOTICA (Dunavska)
Beck Đeno, pletionica, Pašićeva 8.
»Fako«, jugoslavenska tvornica čarapa i trikotaže d. d. Oslobođenja 85—87 .T. adr.: Fako.
»Merkur«, tvornica čarapa i pletene robe, Löwenthal Henrik. Tel. 4-77, 4-78. T. adr.: Čarapamerkur.

ŠABAC (Drinska)
Trikotaža »Jadar« Feodor Rokotjanski.

VARAŽDIN (Savska)
Varaždinska industrija svile d. d. Tel. 1-52. T. adr.: Vis.
»Vunatekstil« d. d. za proizvodnju tekstilne robe i kemijskih proizvoda. T. adr.: Vunatekstil (Zagreb Tel. 23-16).

VELIKI BEČKEREK (Dunavska)
Fabrika čarapa d. d. izrada svetera. Tel. 36.

VRANJE (Vardarska)
Trikotaža »Lunga« Jovana S. Jankovića.

VUKOVAR (Savska)
Stolin J. O. i drug tekstilna industrija, Petrovački drum. Tel. 28.

ZAGREB (Savska)
Gaon C. D., tvornica trikotaže i pletene robe. Tuškanova ul. 19. (Zavrtnica). Tel. 51-82. T. adr.: Gaon.
»Iris« proizvodnja trikotaže ing. H. Kraus. Bačvarska ul. 12. Tel. 59-94.
Klemen M., strojna pletiona za izradbu trikotaže i vunene robe. Vlaška 68.
Spitzer i Pollak, tvornica trikotaže, Vinogradska 8-a. Tel. 23-91.
»Svila« tekstilna industrija, Janowsky i Porecki k. d., Zlatarska 9-a. Tel. 81-19. T. dr.: Svilatex.
»Trabant« industrijsko zastupstvo J. M. Orešković, tvornica trikotaže i konfekcija gumene robe, Ilica 67/II. Tel. 52-72. T. adr.: Trabant.
Zagrebačka tekstilna tvornica V. Reiner, vlasnik M. Sauerbrunn, Zavrtnica 18. Tel. 37-30, 47-41. T. adr.: Reiner V.

ZAJEČAR (Moravska)
Tekstilno industrijsko preduzeće.

ZEMUN (Beograd)
»Sava« fabrika trikotaže Jov. F. Janković, Braća Tajtačak, Gundulićeva 10. Tel. 41-07.

UŽARSKA ROBA

Corderies — Seilerwaren — Cordage (Rope and twine) — Cordami

APATIN (Dunavska)
Wager Vilim, užarska radnja. Tel. 58. T. adr.: Wager.

DOMŽALE (Dravska)
Adamič Josip. Tel. 4. T. adr.: Adamič.

GROSUPLJE pri LJUBLJANI (Dravska)
Tovarna motvoza in vrvarna d. d. Tel. 1. T. adr.: Motvoz.

KNEŽEVO (Dunavska)
Mašinska radionica državnog dobra »Belje«.

KORČULA (Zetska)
Ivelja Marin i sin.
Mikulić A. Ante.
Trumbić Ante pok. Mata.

LESKOVAC (Vardarska)
Fabrika kanapa i užarije a. d. Tel. 9. T. adr.: Kudeljara.

LJUBLJANA (Dravska)
Adamič Ivan N., Sv. Petra cesta 31. Tel. 24-41.

MLADENOVAC (Dunavska)
Fabrika džakova i tkanina a. d. Prodajni biro u Beogradu, Zmaj od Noćaja ul. 16. Tel. 22-347.

NOVI SAD (Dunavska)
Novosadska fabrika kabela d. d. Radenička 2. Pošt. fah. 6. Tel. 21-21.

ODŽACI (Dunavska)
Fabrika kanapa i užarije d. d. Tel. 4.

OMIŠ (Pirmorska)
Mehanička tvornica konopa i mreža d. d.
Troha Franjo, Krešimirova ul.
Viskić Vicko, Dosud 4.
Valić Josip P. Nikole, Trumbićeva obala 3.

OSIJEK (Savska)
Lanena industrija d. d. prije Ivan Fiedler, IV, Tenjska cesta 6. Tel. 3-51, 2-34. T. adr.: Fiedler.
Šalgo Makso, poduzeće za tekstilnu industriju i trgovinu, I, Županijska 13. Tel. 5-95. T. adr.: Maksalgo.

SARAJEVO (Drinska)
Papo Silvio, fabrika užarske robe. Aleksandrova 41. Tel. 4-94.

SPLIT (Primorska)
»Konopkanava« Stevo Lotina, Karamanova 10. T. adr.: Konopkanava.

SRPSKI MILETIĆ (Dunavska)
Sjedinjene tvornice kudelje i užarske robe d. d. Zagreb. Tel. 9. T. adr.: Kudeljara.

STARA PALANKA (Dunavska)
Juta i konoplje d. d.

SUŠAK (Savska)
»Konopac» d. d. za trg. i ind. brodarskih i ribarskih potrepština, Pavletićeva 9. T. adr.: Konopac.

ŠIBENIK (Primorska)
Berić Rade.
Urem Grgo, tvornica konopa, Strossmayerov put 65.

VELALUKA (Primorska)
Prižmić Ivan Ćirko pok. Ivana

ZAGREB (Savska)
Balković J., tvornica užarske robe, Radićeva 3. Tel. 47-48. T. adr.: Jobalković.
»Konopjuta« d. d., mehanička tvornica konopa i mreža, Trenkova 5. Tel. 29-80. T. adr.: Konopjuta.
Sjedinjene tvornice konoplje i užarske robe d. d., Praška 6. Tel. 26-44 i 26-45. T. adr.: Baldrog. Tvornica Srp. Miletić.

MEHANIČKA FABRIKA ŠPAGATA I UŽARSKE ROBE

Silvio Papo

SARAJEVO

Aleksandrova ulica broj 31.

Telefon 494

Izrađuje specijalno najbolju prima ŠPAGATU, sve vrste UŽETA, CERADE, SLAMNJAČE i t. d.

Jutena industrija d. d.

KARLOVAC

Najmodernija novo uređena fabrika, zato najpovoljnije proizvodi sve vrste vreća, JUTENOG PLATNA I DRUGE JUTENE proizvode.

VATA I VATELIN

Ouate et vateline — Watte und Wattelin — Wading and wateline — Ovatta e vattelina

BEOGRAD

Ing. Š. Eškenazi i Komp., fabrika vate, Banatska 8-10. Tel. 23-617,. T. adr.: Vatafabrika.

»Obnova« a. d., za iskorišćivanje sirovina, Visokog Stevana 38, Tel. 20-2-41, 23-8-20, T. adresa: »Obnova«. Podružnice: Zagreb, Ljubljana, Osijek i Sarajevo.

OBNOVA

AKCIONARSKO DRUŠTVO ZA ISKORIŠĆIVANJE SIROVINA

BEOGRAD
Visokog Stevana 38 — Telefon br. 20-2-41
ZAGREB
Magacinska cesta 21 — Telefon br. 36-19
OSIJEK
Čepinska cesta 9 — Telefon br. 24
SARAJEVO
Hadži Durakova 3 — Telefon br. 2-23
LJUBLJANA
Telefon br. 25-74

FABRIKA VATE U SARAJEVU, FABRIKA PAMUČNJAKA U ZAGREBU. — KUPOVINA I PRODAJA SVIH VRSTI OTPADAKA I SIROVINA.

BUGOJNO (Primorska)
Grof Rudolf i Sumbula Salom, čupaonica starih krpa za izradu proste vate. Tel. 14. T. adr.: Grof.

Fabrika Vate - Sarajevo

Izrađuje svakovrsnu vatu kao jorgandžisku, krojačku, tapetarsku, sanitetsku itd.
Telefon 223
Hadži Durakova ulica 5.

DUGARESA (Savska)
Dioničko društvo domaće tvornice predenja i tkanja pamuka. Tel. Dugaresa—Karlovac 45. T. adr.: Tvornica.

KARLOVAC (Savska)
Karlovačka industrija jorgana d. d., Tel. 37.

MARIBOR (Dravska)
Arbeiter Alojzij, Dravska ul. 15. Tel. 24-85. T. adr.: Arbeiter.
Ehrlich August, Jezdarska 8. Tel. 23-09. T. adr.: Predilnica Ehrlich.

SARAJEVO (Drinska)
Roubiček Otto i dr. proizvod pamučnjaka. Trumbića 20. Tel. 3-91.
»Obnova« d. d. za iskorišćivanje sirovina, Hadži Durakova 5. Tel. 2-33.

STARI BEČEJ (Dunavska)
Industrija vate i vune, Popović V. i drug. Tel. 42, 68. T, adr.: Vata.

ŠKOFJA LOKA (Dravska)
Thaler R. & Co. industrija odej in vate, Kapucinsko predmestje. Tel. 20. T. adr.: Thaler R.

VIGOGNE-PREDIONICA I TVORNICA VATE

VIGOGNE-PREDILNICA IN TOVARNA VATE VIGOGNE-SPINNEREI & WATTEFABRIK

August Ehrlich

MARIBOR — Jezdarska ulica 8

Podružnica glavnog poduzeća u Libercu, Č. S. R.
Podružnica glavnega podjetja v Libercu, Č. S. R.
Zweigniederlassung des Haupt betriebs in Reichenberg, Č. S. R.

Telephon: 22-09 Telegr.: **Predilnica Ehrlich, Maribor**

IZDELUJE:

Vigogne-predivo in prejo iz bombaževih odpadkov, predivo iz ovčje volne in njenih odpadkov, vse v štev. 1—12 m/m na kopsih, v snopičih, na križnih navojih itd.

VATE:

Kardirane in trgane vate za odeje iz bombaža in ovčje volne.

Naše dolgoletno iskustvo zajamči kakvočo in brezkonkurenčne cene.

IZRAĐUJE:

Vigogne-predivo i pređu iz pamučnih otpadaka, predivo iz ovčije vune i njezinih otpadaka, sve u br. 1—12 m/m, na kopsima, u snopićima, na križnim navojima itd.

VATE:

Kardirane i trgane vate za izradu jorgana iz pamuka i ovčije vune.

Naše dugogodišnje iskustvo jamči za kakvoću i beskonkurentne cijene.

ERZEUGT:

Vigogne- und Baumwoll- Abfallgarne, roh und farbig, Schafwoll- und Schafwollabfallgarne in Nr. 1—12 m/m auf Copsen, in Bündeln, Kreuzspulen etc.

WATTEN:

Kardierte und gerissene Deckenwatten aus Baumwolle & Schafwolle.

Unsere langjährige Erfahrung sichert beste Qualität und konkurrenzlose Preise.

TRŽIĆ (Dravska)
Bombaževa predilnica in tkalnica Tržić Ed. Glanzmann & And. Gassner. Tel. 6. T. adr.: Predilnica. Podružnica Zagreb.

VARAŽDIN (Savska)
»Vunatekstil« d. d. za proizvodnju tekstilne robe i kemijskih proizvoda. Međimurska cesta 31. T. adr.: Vunatekstil. Zagreb. Tel. 23-16. (vatelin).

VINKOVCI (Savska)
Vinkovačka fabrika vate P. Schlesinger i H. Kanet. Tel. 75. T. adr.: »Sirovina«.

ZAGREB (Savska)
»Elema«, prva domaća tvornica vate i zavojnog materijala d. d. Cankarova 28. Tel. 35-38. T. adr.: Elema.
Gaon C. D., tvornica trikotaže i pletene robe. Tuškanova ulica 19. Tvornica Tel. 51-82. T. adr.: Gaon.
Jugoslovanska tekstilna tvornica Mautner d. d. Trg Kralja Petra 6. Tel. 66-95. T. adr.: Mautnerson. (vata)
»Obnova« dioničarsko društvo za iskorišćivanje sirovina, Magazinska 21. Tel. 36-19. T. adr.: Obnova.

VREĆE (DŽAKOVI)

Sacs — Säcke — Sacks — Sacchi

BEOGRAD
Gal Nandor, Kraljevića Marka 1. Tel. 20-905. T. adr.: Gal.

ČAKOVAC (Savska)
Prva međimurska tkaona d. d. Kolodvorska 4.

KARLOVAC (Savska)
Jutena industrija d. d.

MLADENOVAC (Dunavska)
Fabrika džakova i tkanina a. d. Prodajni biro u Beogradu, Zmaj od Noćaja 16. Tel. 22- 347.

MRKONJIĆ GRAD (Vrbaska)
Dedić Salih, tkaonica kostrenih tkanina.

NIŠ (Moravska)
Aranđelović Jordan Ž. mutavdžija, Kopitareva 25. Tel. adr.: Aranđelović Jordan.

NOVI SAD (Dunavska)
Šif Avram, tvornica i trgovina džakova, cirada i kanapa. Futoška 4. Tel. 24-03.

ODŽACI (Dunavska)
Fabrika kanapa i užarija a. d. Tel. 4.

OSIJEK (Savska)
Lanena industrija d. d. prije Ivan Fiedler, Osijek IV. Tenjska cesta 6. Tel. 3-51, 2-34. T. adr.: Fiedler.
Šalgo Makso k. d. poduzeće za tekstilnu industriju i trgovinu I. Županijska 13. Tel. 5-95. T. adr.: Maksalgo.

SUBOTICA (Dunavska)
Weitzenfeld i drug.

VEZICE (VRPCE) ZA CIPELE.

Cordons de souliers — Schuhbänder — Shoe ribbons (Laces) — Spighette per scarpe

BEOGRAD
Ilića Koste sinovi a. d., fabrika vunenih tkanina Braće Ilića ul. Tel. 20-368; 22-327.

ČAKOVEC (Savska)
Braća Graner, tvornica čarapa, vrpca i trakova. Tel. 15. T. adr.: Graner.

LJUBLJANA (Dravska)
»Mako« družba z o. z., Dalmatinova ul. 5. Tel. 25-72. Tvornica Kamnik.

„Mako" družba z o. z.

TOVARNA VEZALK

SCHUHRIEMEN FABRIK

KAMNIK — LJUBLJANA
Tel. 25-72.

Totra tovarna trakov, družba z o. z., Aleksandrova c. 5. Tel. :26-28. T. adr.: Totra. Tovarniške naprave: Spodnja Hrušica 14.
»Trak«, družba z o. z., Podmilščakova ul. 27. Tel. 30-47. T. adr.: Trak.
»Triumf«, podjetje za predelovanje in trgovino z industrijskimi proizvodi, družba z o. z., Kolodvorska ul. 11. Tel. 24-37. T. adr.: Triumf.

ZAGREB (Savska)
»Guma« industrija gumene i kožnate robe, Martićeva 23. Tel. 81-64.
»Lacet« prva domaća tvornica vrpca i čipaka. Ing. Ofner i drugovi Savska c. 86. Tel. 33-96.

VUNA ČEŠLJANA (VLAČANA)

Laine peignée — Kammwolle — Worsted (carded) wooll — Lane cardate

ARANĐELOVAC (Dunavska)
Industrijsko preduzeće »Simić«, mlin valjavica i vlačara.

BOLJEVAC (Moravska)
Despotović Milojko, vlačara i valjavica.

DEBELICA (Moravska)
Božinović Nik. i sinovi, vlačara

KNJAŽEVAC (Moravska)
Urošević Branko, maš. preduzeće za preradu vune.

KRNJEVO (Dunavska)
Jovanović i Tirnanić, vlačara.

KURŠUMLIJA (Moravska)
Najdanović i Komp., preduzeće za preradu vune.

KUSJAK (Moravska)
Stojković Živko, vlačara i valjavica.

LESKOVAC (Vardarska)
Krstić Petar i Milorad, vlačara.

MEDVEĐA (Vardarska)
Pešić Todor, valjavica i vlačara.

OREŠKOVICA (Moravska)
Miladinović T. Vojin, vlačara i mlin.

POŽAREVAC (Dunavska)
Kodžas i Lenhard, parni mlin i vlačara.

RABROVO (Dunavska)
Tomić Žarko i Jovanović Božidar, vlačara.

SEKURIČ (Moravska)
Milutinović Braća, vlačara.

SMEDEREVO (Dunavska)
Kodžas Jovan, parni mlin i vlačara.

UŽICE (Drinska)
Šojat Josip, vlačara i valjavica.

ŽITNI POTOK (Moravska)
Ljubić B. Dragutin, vlačara.

ZASTORI (ZAVESE)

Stores — Vorhänge — Gardinen (Window blind) — Cortine

BEOGRAD
Domaća industrija zavesa i tepiha a. d., Spasićeva 1—3. Tel. 22-938.
König Oskar, tapetar i dekorater, Brankova 10, Tel. 23-0-33.

NOVI BEČEJ (Dunavska)
Industrijsko preduzeće »Zora, industrija zavesa.

OSIJEK (Savska)
Goldstein Josip, trg. ručnog rada, I. Županijska ul.

SARAJEVO (Drinska)
Banovinska tkaonica beza i veziva. Bekarevića 9. Tel. 1-92.

ŠT. VID nad LJUBLJANO (Dravska)
Tovarna zaves „Stora« d. d. Tel. 6. T. adr.: Stora.

VINKOVCI (Savska)
Brichta Žiga, trg. ručnih radova, kućne industrije i antikviteta na malo i veliko.

ZAGREB (Savska)
Prva jugoslavenska tvornica čipaka i zastora M. Faber i drug, Ilica 209. Tel. 85-13.

ZAVOJNI MATERIJAL

Toiles de pansement — Verbandstoffe — Surgical bandage — Materiale di bandaggio

LJUBLJANA (Dravska)
Besednik in drug, Prešernova ul. 5. Tel. 21-39. T. adr.: Besednik in drug.

STARI BEČEJ (Dunavska)
Industrija vate i vune Popović V. i drug. Tel. 42, 68. T. adr.: Vata.

VIR-DOMŽALE (Dravska)
Kocjančič & drug, družba z o. z. Tel. 3. T. adr.: Kocjančič.

ZAGREB (Savska)
»Aesculap« proizvodnja zavojne robe, Zvonimir V. Sučić, Mažuranićev trg 3. Tel. 65-13. T. adr.: Sudrag.
»Elema« prva domaća tvornica vate i zavojnog materijala d. d., Cankarova 28. Tel. 35-58. T. adr.: Elema.
»Rave« kemijsko, farmaceutsko industrijsko i trgovačko d. d. Vrbanićeva 2. Tel. 24-93, 47-11. T. adr.: Rave.
Tvornica zavojnog materijala Rauscher i Co, zastupnik Lj. Klein Cankarova 28. Tel. 28-72. T. adr.: Rauscherco. Tvornica Kočevje.

Odevna industrija

Confections — Bekleidungsindustrie — Clothing industry — Confezioni

CIPELE I GAMAŠNE OD SUKNA I FILCA

Guêtres et souliers en étoffe et feutre — Stoff- und Filzgamaschen und Schuhe — Cloth and felt leggings and shoes — Scarpe e gambali in stoffa e feltro

APATIN (Dunavska)
Zadruga apatinskih cipelara. T. adr.: Zadruga cipelara.

KARLOVAC (Savska)
Bröder i Simch, proizvod cipela, filc i štof gamaša. Banija 117.

KRANJ (Dravska)
»Semperit« jugoslovanske tvornice gumijevih izdelkov, družba z o. z. Tel. 15. T. adr.: Semperit. (Podružnica: Zagreb).

ZAGREB (Savska)
»Guma« industrija gumene i kožnate robe, Martićeva 23. Tel. 81-64.
»Trabant« industr. zastupstvo J. M. Orešković, tvornica trikotaže i konfekcija gumene robe. Ilica 67/II. Tel. 52-72. T .adr.: Trabant.

ČARAPE

Bas et chaussettes — Strümpfe und Socken — Stocking and socks — Calze

APATIN (Dunavska)
Prva apatinska tvornica pletene robe, Becker Antun.
Schäfferova prediona vune, tvornica pletiva i tkanja. Tel. 49. T. adr.: Schäfferova.

BEOGRAD
Beogradska tekstilna industrija a. d., Knez Miletina 131. Tel. 20-673; T. adr.: Trikotaža.
Fabrika trikotaže »Elka« a. d., Strahinića Bana 11. Tel. 23-257.
Mejuhas M. Benko, fabrika pletenih proizvoda, Kačanska 38.
»Moravija« a. d. fabrika vunenih pletenih proizvoda, Ćirila i Metodija 10. Tel. 21-408.
Braća R. Pijade, fabrika čarapa, Grčića Milenka 6.

ČAKOVEC (Savska)
Graner Braća, tvornica čarapa, vrpca i trakova. Tel. 15. T. adr.: Graner.
»Elit« tekstilna tvornica. Brčićeva 33, T. adr.: Elit.

DOMŽALE (Dravska)
Jenko Anton. T. adr.: Jenko.

DUGARESA (Savska)
»Mira« d. d., tvornica čarapa. Tel. Karlovac 45. T. adr.: Mira.

KAMNA GORICA, ž. st. PODNART—KROPA (Dravska)
Varl Ivan. T. adr. I Varl.

KARLOVAC (Savska)
»Lasta« pletiona čarapa sa motornim strojevima, Banija 130.
»Standard« tvornica za izradu pletene i tekstilne robe, Riječka 53.

KOČEVJE (Dravska)
»Kočevje« tekstilna industrijska družba z o. z. Tel. 15. T. adr.: Kočevje.

KRANJ (Dravska)
Ika, mehanička tovarna pletenin, družba z o. z. Tel. 52. T. adr.: Ika.

LESCE pri BLEDU (Dravska)
Jeglič Andrej. T. adr.: Jeglič.
Šušteršič Slavko in Milka. Tel. 10. T. adr.: Šušteršič.

LITIJA (Dravska)
Lajovic Franc, tovarna pletenin in trikotaže. T. adr.: Lajovic.

LJUBLJANA (Dravska)
I. kranjska mehanična avtomatična tvornica pletenin in tkanin v Ljubljani, Dragotin Hribar, Zaloška c. 14. Tel. 22-05. T. adr.: Dragotin Hribar.
Prva jugoslovanska tovarna dežnikov Vidmar Josip, Pred Škofijo 19, Tel. 25-90. T. adr.: Kišobrani. Podružnice: Beograd, Kralja Milana 13, Split, Marulićeva 4, Zagreb, Jurišićeva 8.

MARIBOR (Dravska)
Braun Ivan, Jezdarska ul. 8. Tel. 22-09, T. adr.: Ivan Braun.
Domača pletarska industrija Josip Kališ, Trubarjeva ul. 2.

MLADENOVAC (Dunavska)
Radionica trikotaže Dragoljub Milovanović, T. adr.: Rada.

NIŠ (Moravska)
Stojanović Dušan, trikotaša »Nišava«, Dušanova ul. 114. Tel. adr.: »Nišava«.

NOVI SAD (Dunavska)
Prva novosadska tvornica trikotaže, Fr. Bauer, Futoški put 27.

OSIJEK (Savska)
Glaser Josip, prediona vune i tvornica vunenih proizvoda. I. Strossmayerova 104.
Klein Aleksander mehanička prediona i pletiona ovčje vune I. Strossmayerova 115.

POLZELA pri CELJU, ž. st. POLZELA-BRASLOVČE (Dravska)
»Polzela« tvornica navadnih in tkanih pletenin, družba z o. z. Tel. 2.

RADOVLJICA (Dravska)
Baebler Marijan, T. adr. Baebler.

Novak Janko. Tel. 8. T. adr.: Novak Janko.

RIBNICA DOL. (Dravska)
Tekstilna industrija, družba z o. z.

SARAJEVO (Drinska)
Levi Sadić Avram, fabrika čarapa. Koroščeva 13. Tel. 2-00. T. adr.: Ključ.

SENTA (Dunavska)
»Slavija«, tvornica čarapa.

SKOPLJE (Vardarska)
Generalno trgovačko akcionarsko društvo, fabrika čarapa, ul. Metohijska 44-a.

SLAVONSKI BROD (Savska)
Dubac Ivan, prva brodska pletiona.

SUBOTICA (Dunavska)
»Fako», jugoslavenska tvornica čarapa i trikotaže d. d. Trg Oslobođenja. Tel. 85-87. T. adr.: Fako.
«Merkur« tvornica čarapa i pletene robe, Levental Henrik. Tel. 4-77, 4-78. Tel. adr.: Čarapamerkur.

VELIKI BEČKEREK (Dunavska)
Tvornica čarapa d. d. Tel. 36.

Tvornica čarapa d. d.
Strumpffabrik A. G.
VELIKI BEČKEREK
Jugoslavija
OSN. 1919 GEGR.
ooo
Izrađuje: sve vrste muških, ženskih i dečjih čarapa; taft; seljačke i keperpantlike; vunene zimske artikle: svetere, pulovere i t. d.

Braća Graner

Tvornica čarapa, vrpca i trakova

Čakovec

Telefon br. 15

Brzojavni naslov:

Graner

Čakovec

Račun kod kr. pošt. ček. ureda

ZAGREB 35076

i

Ljubljana 15078

VINKOVCI (Savska)
Stefan Johan, tvornica vunene robe, Ružina 3. T. adr.: Tvornica Stefan.

VUKOVAR (Savska)
Selinger i drug,, mehanička prediona vune i pletionica vunene robe, Zmajeva 51.
Stolin J. O. i drug tekstilna industrija Tel. 28. T. adr.: Stolin.

ZAGREB (Savska)
»Corona H. Goldstein, proizvod čarapa. Branimirova 43/II. Tel. 23-86.
Gaon C. D., tvornica trikotaže i pletene robe, Tvornica Tuškanova ul. 19. (Zavrtnica) Tel. 51-82. T. adr.: Gaon.
Klaić i Meider, proizvodnja i trgovina čarapa, Langov trg 3. Tel. 49-35. T. adr.: Dukra.
Kralj Dušan, proizvodnja čarapa »Dukra« Gradiščanska ul. 14. Tel. 38-99. T. adr.: Dukra.
Spitzer i Pollak, tvornica trikotaže, Vinogradska 8-a. Tel. 23-91.
»Silk« tvornica čarapa d. d., Supilova 7. Tel. 46-14. T. adr.: Silk.
Zagrebačka industrija čarapa »Golub« k. d. Schlei F. i D. Savska c. 107. Tel. 81-45. T. adr.: Golub k. d.
Zagrebačka tekstilna tvornica, Vilim Reiner, vl. Mavro Sauerbrunn, Zavrtnica 18. Tel. 37-30, 47-41. T. adr.: Reiner.

KABANICE KIŠNE

Manteaux de caoutchouc — Gummimäntel — Waterproof clothing — Impermeabili

OSIJEK (Savska)
Šalgo Makso komanditno društvo, poduzeće za tekstilnu industriju i trgovinu, I. Županijska 13. Tel.: 5-95. T. adr.: Maksalgo.

ZAGREB (Savska)
»Climatic« proizvodnja kišnih kabanica i odjevne robe, Ilica 69. Tel. 32-77. T. adr.: Engros.
Klein M., proizvodnja konfekcije i kišnih kabanica. Ilica 47. Tel. 60-89.
»Pluvius« d. d., tvornica odijela. Trg Kralja Petra 1. Tel. 58-63. T. adr.: Pluvius.
»Tigar« fabrika konfekcije k. d., Klein J., Ilica 47. Tel. 60-89. T. adr.: Tigar.

KAPE

Casquettes — Mützen — Caps — Berretti

BEOGRAD
»Dobro Polje« industrijsko preduzeće za izradu odela, kapa i galanterije Aleksandra M. Ristića, Balkanska 14. Tel. 24-135.
Fabrika trikotaže »Elka« a. d. Strahinića Bana 11. Tel. 23-257.

JESENICE GOR. (Dravska)
Gogala Ivan. T. adr.: Gogala.

KAŠTEL KAMBELOVAC (Primorska)
Jadransko društvo s o. j., proizvodnja i prodaja kapa. T. adr.: Jadranska Lukšić.

LIPIK (Savska)
Beck Ignjata sin proizvod kapa.

LJUBLJANA (Dravska)
Kunc Josip & Komp., Poljanski nasip 40. Tel. 21,16. T. adr.: Tovarnakunc.

MENGEŠ (Dravska)
Slamnikarska in klobučarska zadruga, r. z. z o. z. T. adr.: Slaminkarna.

NOVI SAD (Dunavska)
»Vojvodina«, radionica kapa, Radišić Dimitrije, Laze Telečkog 3.

OSIJEK (Savska)
Fluger Dragutin, I. Desatičina ul.
Herrmann i Svoboda, proizvodnja kapa i športskih šešira III. Njegoševa 2. Tel. 67.

PARAĆIN
Teokarović Vlada i Komp., industrija vunenih tkanina. Tel. 10. T. adr.: Teokomp.

SARAJEVO (Drinska)
Alkalaj R., radionica kapa i šubara. Karandžiluk 3.
»Elegant« fabrika kapa, rublja i konfekcije A. M. Danon i drug. Kralja Tvrtka ul. 1. Tel. 8-61.
»Šik«, tekstilna industrija M. Pinto, Grbavica ul. 30. Tel. 3-82. T. adr.: Šik.
»Vesta«, fabrika kapa, šubara i šešira, Samardžić i drug. Despića 6
Vranić Islamaga i sin, fabrika fesova. Sarači 11. Tel. 3-17. T. adr.: Vranićsin.

SISAK (Savska)
Prva jugoslovenska tvornica šešira i tuljaka d. d. Tel. 103.

SPLIT (Primorska)
Buj K. tvornica kapa, Sustjepanski put 6. T. adr.: K. Buj.
Domić M., parna bojadisaona, praona rublja i kemična čistiona, plisiranje, tvornica kapa i šešira, Tartaglina 2, 4, 6, Tel. 1-61. T. adr.: Domić.

SUBOTICA (Dunavska)
Kramer Antun i drug, Kralja Aleksandra 2. Tel. 95. T. adr.: Kramerdrug.

Antun Kramer i Drug

zavod za uniformu — tvornica kapa
SUBOTICA
Telefon br. 95

Roth Armin, tvornica šešira. Gen. Milojevića 5. Tel. 5-58. T. adr.: Armin Roth.

ŠIBENIK (Primorska)
Tafra Mate, Cesta 12 lipnja.
Matavulj G. S., kućna industrija narodnog veziva i svakovrsnih kapa. T. adr.: Matavulj.

VELIKI BEČKEREK (Dunavska)
Braća Dragan, tvornica šešira, tuljaka i fesova. Tel. 2-51.

VRBOVSKO (Savska)
»Gentleman« tvornica kapa — konfekcija, Hlavač Cyrill. Tel. 10.

VRŠAC (Dunavska)
I. Vršačka tvornica kačketa »Bersa«. Tel. 85. T. adr.: Bersa.

PRVA VRŠAČKA TVORNICA KAČKETA

„Bersa"

V R Š A C, Jugoslavija
Brzojav: **Berg**
Račun: Poštanska štedionica u Beogradu br. 50.546
Proizvodi razne šport, školske i mornarske kape.

ZAGREB (Savska)
Jugoslavenska industrija kapa, Smičiklasova 21. Tel. 43-01.
Schön Zdravko, trgovina tekstilne i pomodne robe, Masarykova 5. Tel. 46-16. T. adr.: Zdraschoen.
Tvornica kapa Radulović i Mutafelija, Harambašićeva 7. Tel. 29-86. T. adr.: Mutafelija.

KONFEKCIJA MUŠKA I DEČJA

Confections pour hommes et enfants — Herren- und Kinderkonfektion. — Man and children clothing — Confezioni da uomo e per fanciulli

BAKAR (Savska)
Prva primorska tvornica odijela, I. R. Dobrović. Tel. 2. T. adr.: Dobrović.

CELJE (Dravska)
Stermecki in drug, Kralja Petra c. 1. Tel. 1-09. T. adr.: Stermecki.
Pajk Karol ,tovarna perila. Tel. 298. T. adr.: Tovarna perila.

CRVENKA (Dunavska)
Schwendner Jakob, tvornica muških i dečijih odela. T. adr.: Schwendner.

INĐIJA (Dunavska)
Knebl V. i F. Dittrich, Kralja Petra ul. 28. Tel. 3. T. adr.: Nutria. (Kožnata odijela).

KONAK (Dunavska)
Prva srpska fabrika konfekcija a. d. (Izrada vojničkog odela). Tel. 6.

KRANJ (Dravska)
»Kokra« tekstilna d. d. Tel. 66. T. adr.: Kokra (Podružnica: Maribor, Krekova ul. 14. Tel. 20-82. (Radnička odijela).

LJUBLJANA (Dravska)
Elegance, oblačilna družba z o. z. Aleksandrova c. 12. Tel. 29-28.
»Elite« konfekcija, družba z o. z. Prešernova ul. 9. Tel. 20-51. T. adr.: Elite.
Gorup Drago & Co., Miklošićeva 16 /I. Tel. 32-33. T. adr.: Gorup.
Ivančič Josip, Šelenburgova ul. 1. Tel. 23-35.
Kunc A. Gosposka ul 7.
Ložar Jernej, Sv. Petra c. 20. Tel. 32-73. T. adr.: J. Ložar.
Maček I. Aleksandrova c. 12. Tel. 21-85. T. adr.: Maček.
Pučnik K. Tavčarjeva ul. 3.
Schwab Drago, Dvorni trg 3. Tel. 25-10. T. adr.: Schwab.
„Triglav« jugoslovanska izdelovalnica perila, Josip Olup in drug. T. adr.: Triglav. (Obratni prostori v Ljubljani, Vojvoda Mišiča c. 21 in Kolodvorska ul. 8. (radnička odijela).

MARIBOR (Dravska)
»Zora«, tvornica konfekcije, družba z o. z. Ruška c. 45. Tel. 22-40.

NOVI SAD (Dunavska)
Svetozar Strajnić, sve vrste uniforme i odela. Pašićeva 4.
Ivković Nikola, radionica crkvenih utvari. Dunavska 10. Tel. 24-43. — (Sveštenička odela).

OSIJEK (Savska)
Černuta Franjo i sin, izrada muške i dječje konfekcije I. Kapucinska ulica.
Gomboš Jakob, izrada muške i dječje konfekcije, I. Desatičina ul.
Šalgo Makso, komanditno društvo poduzeće za tekstilnu industriju i trgovinu, I. Županijska 13. Tel. 5-95. T. adr.: Maksalgo. (Radnička odijela).
Ungar David, proizvod muške i dječje konfekcije, I. Desatičina ul.
Vogel Vilim, izrada muške i dječje konfekcije, I. Županijska 14. Tel. 2-14.
Weiss S. i Herrmann D., Jelačićev trg 14. Tel. 67. T. adr.: Uniformiranje Herrmann.

SARAJEVO (Drinska)
Adler Marko, proizvod muške konfekcije. Prestolonaslednika Petra 18.
»Elegant«, fabrika kapa, rublja i konfekcije, A. M. Danon i drug. Kralja Tvrtka 1. Tel. 8-61.
Kajon Elias i F. Böhm, proizvod muške konfekcije. Kralja Petra 47.
Kajon Simson, proizvod muške i dječje konfekcije. Fra Grge Martića trg 1.
Papo Jakob Čiči, proizvod muške i dječje konfekcije. Jeftanovića 2.
„Resa« fabrika šalova i kita Aleksandrova ul. 10. Tel. 490. T. adr.: »Resa« Sarajevo.

SPLIT (Primorska)
Berić Lazar, Marmontova 1.
Čulek F. i drug. Domaldova.
Golik Franjo, Ban Mladenova.
Jakaša Josip p. Paške, Ban Jelačića 4.
Knežević Božidar Lukin, Marmontova br. 1.
Leschinger Karlo, Ban Mladenova.
Per Josip, Zagrebačka 1.
Petrus Dragutin, Obrov 12.
Šilić Ljudevit, Zvonimirova 17.

SUBOTICA (Dunavska)
Kramer Antun i drug, Kralja Aleksandra 2. Tel. 95. T. adr.: Kramer-drug.

VARAŽDIN (Savska)
Tekstilna industrija d. d., Zagrebačka c. 78. Tel. 7. T. adr.: Sukno.

VELIKA KIKINDA (Dunavska)
Schwarz i Kolta, industrija muškog odela. Tel. 77.

VRBOVSKO (Savska)
»Gentleman« tvornica kapa i konfekcija, Hlavač Cyrill. Tel. 10.

ZAGREB (Savska)
»Abora«, tvornica konfekcije, Bochner Adolf, Ilica 43. Tel 75-77.
»Climatic« proizvodnja kišnih kabanica i odjevne robe, Ilica 69. Tel 32-77. T. adr.: Engros.
Drucker M., prva zagrebačka umjetno obrtna dvorana. Ilica 39. Tel. 34-05. T. adr.: Trgodrucker. (Sportska konfekcija).
Gaon C. D .tvornica trikotaže i pletene robe, Tuškanova 19. Tel. 51-82. T. adr.: Gaon.



Industrija odijela k. d. Barmaper Julio. Zvonimirova 3. Tel. 63-53.
Kleiner V. & Comp., proizvod muške i dječje konfekcije, Martićeva 13. Tel. 22-04. T. adr.: Veko.
»Pluvius« d. d., tvornica odijela. Trg Kralja Petra 1. Tel. 58-69. T. adr.: Pluvius.
Präger Lj. krojačka dvorana d. d. Gundulićeva 3. Tel. 31-07. T. adr.: Homespoon.
Stanković I .i sinovi, englesko modna trgovina odijela. Petrinjska ul. 2. Tel. 61-30.
Tekstil d. d., skladište manufakturne robe na veliko, Račkoga 9. Tel. 57-76, 47-38, T. adr.: Lixet.
»Tigar« fabrika konfekcije k. d., Klein J., Ilica 47. Tel. 60-89. T. adr.: Tigar.

KONFEKCIJA ŽENSKA

Confection p. dames — Damenkonfektion — Costumes — Confezioni da donna

BEOGRAD
Fabrika trikotaže »Elka« a. d., Strahinića Bana 11. Tel. 23-257.
Moravija a. d., fabrika vunenih pletenih proizvoda, Ćirila i Metodija 10. Tel. 21-408.

CELJE (Dravska)
Stermecki in drug. Tel. 1-09. T. adr.: Stermecki.

LJUBLJANA (Dravska)
Belihar & Velepič, Dunajska c. 35 b. Tel. 31-07. Tel. adr.: Beliharvelepič.
»Elite«, konfekcija, družba z o. z. Prešernova ul 9. Tel. 20-51. Tel. adr.: Elite.
Gorup Drago i Co. Tel. 32-33. T. adr. Gorup.
Pučnik K. Tavčarjeva ul. 3.
Schwab Drago, Dvorni trg 3. Tel., 25-10. T. adr.: Schwab.

SARAJEVO (Drinska)
Büchler I. M., proizvod ženske konfekcije. Vojvode Stepe Obala. Tel. 5-79.

ZAGREB (Savska)
Kastner i Öhler, trgovačka kuća, Ilica 4. Tel. 32-65.
Schlesinger S. Marko i drug, trgovina modne i krojačke robe, Trg Kralja Petra 5. Tel. 34-85. T. adr.: Maršedrug.

KRAVATE

Cravates — Kravatten — Neckties — Cravatte

BEOGRAD
Federer i Komp., fabrika kravatni »Rokoko«, Knez Mihajla 12. Tel. 22-717. T. adr.: Rokoko,

Fabrika kravatni „Rokoko"
FEDERER I KOMP.
BEOGRAD
donosi uvek poslednje novosti.

CELJE (Dravska)
»Inkra« industrija kravata, Cerlini & Comp., Glavni trg 17. Tel. 1-16. T. adr.: Cerlini.

KRANJ (Dravska)
Savnik Ivan, Glavni trg 1-92. Tel. 4. T. adr.: Savnik.

Industrija naramnic, kravat, rokavic, nahrbtnikov, in perila. Velika zaloga manufakture in galanterije na debelo in drobno

Ivan Savnik

KRANJ
Dravska Banovina
Tel. št. 4
Brzojavi: Savnik—Kranj

LJUBLJANA (Dravska)
Kunc Josip & Komp., Poljanski nasip 40. Tel. 21-16. T. adr.: Tovarna kunc.
»Mela«, prodaja kravat in ovratnikov, družba z o. z. Tel. 26-91. T. adr.: Mela.

SARAJEVO (Drinska)
»Elegant« fabrika kapa rublja i konfekcije, Isidor A. M. Danon i dr. Kralja Tvrtka 1. Tel. 8-61.

SLOVENJGRADEC (Dravska)
Tvornica ovratnic Hribar Rozi i Comp. T. adr.: Hribar.

ZAGREB (Savska)
Domaća tvornica rublja d. d., Krajiška 20—22. Tel. 44-14. T. adr.: Rublje.
Gaon C. D., tvornica trikotaže i pletene robe. T. adr.: Gaon. Tvornica: Tuškanova 19. (Zavrtnica). Tel. 51-82.
Industrija kravata, Milan Kraus k. d. Račkoga 9. Tel. 57-76.
Kraus Rudi, industrija kravata, Baruna Jelačića ul. 2. Tel. 76-71.
Prva jugoslavenska industrija samoveza (kravata), Armin Löwenstein, Palmotićeva 3. Tel. 28-75.
Sander M., domaća industrija kravata, Martićeva 23. Tel. 34-87.
»Venera« industrija kravata Weiss i Künzli, Pešćenica I/18.
Weiss H., domaći proizvod kravata i samoveza, Pešćenica 42.

KRZNENE IZRADE

Fourrures — Kürschnerwaren — Fur goods — Lavorazoni in peiliccia

BEOGRAD
Kukulidis i Sakelaridis, Knez Mihailova 35. Tel. 20-650.

GLINA (Savska)
Ostarčević Ivan, krznar.

INĐIJA (Dunavska)
Knebl V. i F. Dttrich, Kralja Petra ul. 28. Tel. 3. T. adr.: Nutria.

NOVI SAD (Dunavska)
Milovanović Đorđe, krznar, Pašićeva 25. T. adr.: Đorđe Milovanović.
Jugoslavenska krznarska industrija a. d. Kralja Petra. Tel. 21-87.

OSIJEK (Savska)
Ackerchalt Salamon, krznar, Županijska ul.
Feuer Đuro, krznar. I. Županijska ul. 2.
Staničkov Marko, krznar, Županijska ul. 2.

SARAJEVO (Drinska)
Franjo Andrija, izrada krznene robe. Kralja Petra 20.
»Lisica« izrada krznene robe. Kralja Petra 11. T. adr.: Lisica.
Mlinarević Božidar, izrada krznene robe. Kralja Petra ul.
»Zlatka« izrada krznene robe, Alkalaj M. N., Strossmayerova 5a.

VINKOVCI (Savska)
Beck Albert, vlasnik Mavro Augen-



Izdelovanje damske konfekcije na veliko

Belihar & Velepić

Ljubljana

Dunajska cesta 35b. ● Telefon 31-07.
Poštni predal 369

Obleke ● Domaće obleke ● Poklicne obleke (Berufskleider) ● Bluze ● Dekliške in deške oblekce ● Predpasniki in perilo.

feld, Trg. zemaljskih proizvoda i kožarnica, Strossmayerova 1. Tel. 12.

ZAGREB (Savska)
Alkalaj Buki, trgovina krznom i kožom, Ilica 53a. Tel. 68-05. T. adr.: Bukal.
Branica Franjka, krznarija »Beli medvjed«, Preradovićev trg 5.
Fischer Leo, trgovina sirovim i izrađenim kožama i konfekcija krzna. Gundulićeva 3. Tel. 66-57. T. adr.: Siscia.
Magić Franjo, krznar, Ilica 31.
Požnjak Marko, krznar, Vlaška 22.
Rajčić Dragutin, krznar, Ilica 7. dvor.
Rilke Stjepan, krznar. Ilica 62.
Vinicky d. d., za promet i konfekciju krzna, Ilica 35. Tel. 53-37.

Najveći izbor samo prvorazrednih kvaliteta

KRZNA

najmodernije ogrtače po modelima, cjelokupnu

KRZNENU KONFEKCIJU

pruža uz garanciju

Vinicky d. d.

ZAGREB

Ilica 35 — Telefon 53-37

ENGROS DETAIL

MARAME BERLINSKE.

Châles de Berlin — Berliner Tücher — Berlin shawls — Scialli alla berlinese

CERIĆ, pošta NUŠTAR (Savska)
Hubert Vendelin, prediona vune.

KARLOVAC (Savska)
Tekstilne industrije a. d Tel. 25, 1-67. T. adr.: Tekstilne.
Vuna d. d., fabrika vunenih tkanina, Tel. 1-28. T. adr.: Vuna.

OROSLAVJE (Savska)
Zagorska tvornica vunenih tkanina d. d., Tel. 1. T. adr.: Sukno.

OSIJEK (Savska)
Glaser Josip, prediona vune i vunenih proizvoda, Strossmayerova 110.

Klein Aleksander, mehanička prediona i pletiona ovčje vune, Strossmayerova 115.

VARAŽDIN (Savska)
Vunatekstil d. d. za proizvodnju i trgovinu tekstilne robe i kemijskih proizvoda, Međimurska 31. T. adr.: Vunatextil.

VINKOVCI (Savska)
Deutsch i Wiener, prediona vune.
Štefan Johan, tvornica vunene robe. Ružina 3. T. adr.: Tvornica Štefan.

VUKOVAR (Savska)
Selinger i drug, mehanička prediona vune i pletiona vunene robe, Zmajeva 51.

ZAGREB (Savska)
Gaon C. D., tvornica trikotaže i pletene robe. T. adr.: Gaon. Tvornica: Tuškanova ul 19. (Zavrtnica). Tel. 51-82.

ZEMUN (Beograd)
»Alda« mehanička tkačnica a. d. Tošin bunar 140.

MARAME PLETENE I TKANE

Fichus tricotés et tissés — Gestrickte und gewebte (Umhänge) Tücher — Knieted and weaved scarfs — Fazzoletti filati ed intrecciati

BEOGRAD
Beogradska tekstilna industrija a. d., Kn. Miletina 131. Tel. 20-673. T. adr.: Trikotaža.

Fabrika jegerovog rublja i drugih tekstilnih izrađevina »Šumadija« a. d. Miloša Velikog 91. Tel. 23-358. T. adr.: Alga.

Fabrika trikotaže »Elka« a. d., Strahinića Bana 11. Tel. 23-257.

Ilića Koste sinovi a. d., tekstilne fabrike, Radenička 24. Tel. 25-581, 25-896.

»Moravija« a. d., fabrika vunenih pletenih proizvoda, Ćirila i Metodija 10. Tel. 21-408.

KARLOVAC (Savska)
Vuna d. d., fabrika vunenih tkanina. Tel. 1-28. T. adr.: Vuna.

LJUBLJANA (Dravska)
Kunc Josip i Komp., Poljanski nasip 40, Tel. 21-16. T. adr.: Tovarnakunc.

NIŠ (Moravska)
Hranta Mumdžijan, fabrika šamija i marama, Prestolonaslednikov kej 20. T. adr.: Mumdžijan Niš.
Ristić Mita i sinovi, tekstilna fabrika. Tel. 70. T. adr.: Tekstilfabrika.

NOVI SAD (Dunavska)
»Tekstil«, mehanička tkačnica, Ristić M. Drag., Kosovska 29. Tel. 27-67. T. adr.: Ristić (Svilene i polusvilene marame).

OSIJEK (Savska)
Glaser Josip, prediona ovčje vune i tvornica vunenih cipela, I. Strossmayerova 104.

VARAŽDIN (Savska)
Tekstilna industrija d. d., Zagrebačka c. 78. Tel. 7. T. adr.: Sukno.

ZAGREB (Savska)
Grivičić L., trgovina i proizvodnja tekstilne robe, Ilica 10. Tel. 35-74, 72-53, stan 47-90.



FABRIKA ŠAMIJA, KALEMĆARKI I MARAMA

Hrand Mumdžijan - Niš

Prestolonaslednikov kej 20.

Osnovana 1913. Telefon 122; Telegram: Mumdžijan; Pošt. ček. rn. 51765. Nagrađena na izložbi 1925 u Nišu. **Zakonom zaštićena izrada i šara kalemćarki.**

Snabdevena najsavršenijom kompletnom mašinerijom (tkaonica, farbaonica, belarnica i štamparija).

Izrađuje sve vrste šamija, kalemćarki i marame pamučne i svilene.

Radionica i stručne radnice za ručni rad.

Tražite ponude i cenovnike!

Patrons et dessins de mouchoirs de têtes protégés par la loi.
Installations les plus modernes et les plus perfectionnées (tissage, teinture, blanchiment et impression).
Fabrication de toutes sortes de mouchoirs de tête en coton et soie.
Ateliers et ouvrières spécialisées pour ouvrages à main.
Demandez des offres et des prix-courants.

Ges. geschützte Modelle und Dessins von Kopftüchern.
Versehen mit modernsten kompletten Maschinerien, (Weberei, Färberei, Bleicherei u. Druckerei).
Erzeugt alle Arten von Kopftüchern, baumwollene und seidene.
Werkstätte und Facharbeiterinnen für Handarbeiten.
Verlanget Angebote und Preislisten.

NARAMENICE, PODVEZICE, STEZNICI, POJASEVI, PRSLUČIĆI, ZNOJNICE, PREGAČE I DR.

Bretelles, jarretières, corsets, ceintures, soutien-gorges, sous-bras, tabliers etc. — Hosenträger, Strumpfhälter, Mider, Gürtel, Brüstenhalter, Schweissblätter, Schürzen usw. — Braces, garters, corsets, belts, brassieres, dress preservers aprons, etc. — Bretelle, legacci, busti, cinture, sudanti, grembiuli ecc.

ADA (Duanvska)
Kohn braća, fabrika naramenica. T. adr.: Elastik.

KRANJ (Dravska)
Savnik Ivan, Glavni trg 192. Tel. 4. T. adr.: Savnik.

NOVI SAD (Dunavska)
Bart Laura, Petra Zrinjskog 17. Tel. 26-46.
Fišer J. i sin, Kralja Petra 23. Tel. 23-64.

ZAGREB (Savska)
»Aesculap« proizvodnja zavojne robe Zvonimir V. Sučić, Mažuranićev trg 3. Tel. 65-13. T. adr.: Sudrag.
»Anker« industrija gumene robe, Jurišićeva 30. Tel. 82-68.
»Elasticum« Rosner M. jugoslav. proizvodnja naramenica, ženskih pojaseva i podvezica. Mesnička 2/I. Tel. 27-99.
»Guma« industrija gumene i kožnate robe, Martićeva 23. Tel. 81-64.
Hermann Milan, prva jugoslavenska izrada naramenica, podvezica, pojasa i t. d., Draškovićeva 13. Tel. 39-87.
Kraus Rudi, ind. kravata i razne šivane robe, ul. Bana Jelačića 2. Tel. 76-71.
Marberger M. i sin, veletrgovina umjetne kože, voštanog platna, linoleuma i gumene robe, Dukljaninova 2. Tel. 53-06. (Znojnice).
Sitzer Julie, trg. steznika, rukavica te dječje konfekcije, Gundulićeva 3. Tel. 35-67.
»Trabant« industrijsko zastupstvo, J. M. Orešković, tvornica trikotaže i konfekcija gumene robe, Ilica 67/III. dvor. Tel. 52-72. T. adr.: Trabant.

PLETENA ROBA

Bonneterie — Strickwaren — Knit goods — Maglierie

APATIN (Dunavska)
Jakobec Antun i sin, tvornica vunenog prediva.
Prva apatinska tvornica pletene robe Beck Antun.
Schäfferova predionica vune i tvornica prediva i tkanja. Tel. 49. T. adr.: Schäfferova.

BANJA LUKA (Vrbaska)
Turjak Ernestina, mehanička strojna pletiona.

BEGUNJE — LESCE (Dravska)
Kolman I. T. adr.: Kolman Ivan.

BEOGRAD
Beogradska tekstilna industrija a. d., Knez Miletina 131. Tel. 20-673. T. adr.: Trikotaža.

„Elka"

FABRIKA TRIKOTAŽE A. D.

Beograd

Strah. Bana 7—11

Telefon br. 23.257.

preporučuje svoje prvoklasne proizvode i to

Čarape: muške, dečije i ženske. Uvek najmodernije vrste i dezeni u prvoklasnoj izradi.

Pletenu robu: najelegantniju modnu odeću za dame i gospodu, za sport i ulicu; džempere, haljine, dečje haljinice i drugo.

Kupaće kostime: najbolje kvalitete i vrste u garantovanoj postojanoj boji.

Francuske kape (Béréts) pletene, prema tome prozirne i higijenske, naročito pogodne za školsku decu.

Pleteno žensko rublje: prvoklasne proizvode od charmeusa: kombinezone, spavaće košulje, pižame, gaćice i drugo. Odlične kvalitete muškog i ženskog rublja od milaneza, pamučnog i vunenog žerseja i drugog materijala.

PRVA KRANJSKA MEHAN. AUTOM. TVORNICA PLETENIN

Dragotin Hribar

Ljubljana

Telegr. Dragotin Hribar — Ljubljana

Telef. int. 2205 **Pošt. ček. rač. 11633**

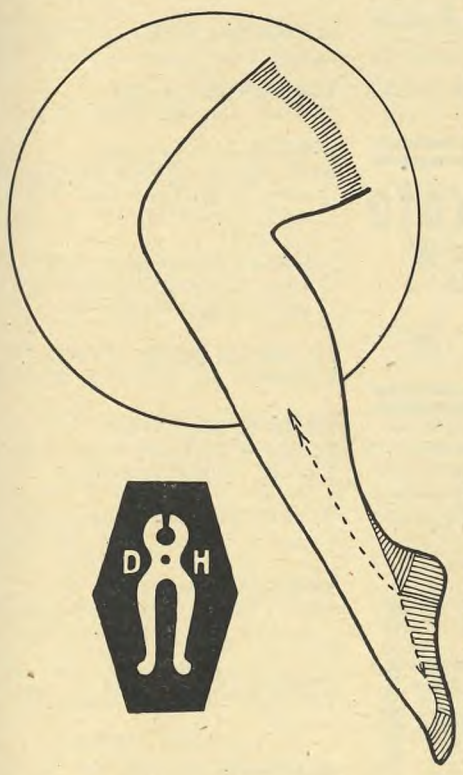

Izdeluje vse vrste moških, ženskih in otroških nogavic iz bombaža, flora, volne in svile, ter vsakovrstno pleteno perilo

Израђује све врсте мушких, женских и дечијих чарапа од памука, флора, вуне и свиле те сваковрсни плетени веш.

Erzeugt alle Arten von Herren—, Damen — und Kinderstrümpfen aus Baumwolle, Flor Schafwolle u. Seide und allerart gestrickte Wäsche.

Fabrika trikotaže »Elka« a. d. Strahinića Bana 11. Tel. 23-257.
Fabrika jegerovog rublja i drugih tekstilnih izrađevina »Šumadija« a. d., Miloša Velikog 91. Tel. 23-358. T. adr.: Alga.
Fabrika trikotaže »Morava« H. Pijade, Visokog Stevana 3. Kancelarija i stovarište: Vasina 11. Tel. 24-929.
Fabrika trikotaže »Sport« Danilo Azriel, Cara Nikole II. 20.
»Glorija« fabrika pletenih proizvoda i rublja Voja M. Janković, Kr. Aleksandra 52.
»Moravija« a. d. fabrika vunenih pletenih proizvoda Ćirila i Metodija 10. Tel. 21-408.

BITOLJ (Vardarska)
Bitoljska tekstilna industrija k. d., Bulevar Prestolonaslednika 7. Tel. 88. T. adr.: Tekstilna.

BJELOVAR (Savska)
Pollak Aleksander, trgovina kratke i galanterijske robe i proizvod vuneno pletene robe, Zagrebačka 3. Tel. 61.

BREZNICA, ž. st. ŽIROVNICA (Dravska)
Pletilska zadruga na Breznici, r z. z o. z.

BUGOJNO (Primorska)
Babić Braća, proizvod pletene robe.
Bokar Atias, proizvod razne pletene robe.

CELJE (Dravska)
Vajt Ciril, tovarna pletenin, Kralja Petra c. 29. Tel. 161. T. adr.: Vajt.

DOL. LENDAVA (Dravska)
Blau Hinko.

DOMŽALE (Dravska)
Jenko Anton, pletilna industrija. T. adr.: Jenko.

KARLOVAC (Savska)
Industrija pletene robe S. Weinberger, Zrinjski trg 7. Tel. 50. Tvornica Riječka 12.
Tekstilna industrija a. d. Tel. 25, 1-67. T. adr.: Tekstilne.

KAMNAGORICA, ž. st. PODNART-KROPA (Dravska)
Varl Ivan. T. adr.: I. Varl.

KRANJ (Dravska)
»Ika«, mehanična tovarna pletenin, družba z o. z. Tel. 52. adr.: Ika
Ogrizek M., mehanično izdelovanje pletenin, Savsko predmestje št. 21. T. adr.: Ogrizek.
Trikotaža Savnik Ivan. Tel. 4. T. adr.: Savnik.

LESCE PRI BLEDU (Dravska)
Jeglič Andrej, Tel. 8, T. adr.: Jeglič Lesce.

LESKOVAC (Vardarska)
Stojanović Milan i sin »Zverče«, prva leskovačka trikotaža, Pivarska 9. T. adr.: »Zverče«.

LITIJA (Dravska)
Lajović Franc, tovarna pletenin in trikotaže. T. adr.: Lajovic.

LJUBLJANA (Dravska)
Alešovec Marija, tovarna perila, Cankarjevo nabrežje 1.
Franzl Henrik, Privoz 17. Tel. 24-27. T. adr.: Henrik Franzl.
Kos Franc, Židovska ul. 5. Tel. 22-93. T. adr.: Kos.
Kunc Josip & Komp., Poljanski nasip 40. Tel. 21-16. T. adr.: Tovarnakunc.
Lazar M., Rimska c. 21a. Tel. 27-43. T. adr.: Lazar.

M. Lazar
mehanično izdelovanje pletenin iz volne, svile in bombaža
LJUBLJANA, Rimska c. 21

»Lana«, tekstilna tovarna družba z o. z. v Ljubljani, Gregorčičeva ul. 35. Tel. 33-51. T. adr.: Lana.

TEKSTILNA TOVARNA
„LANA" družba z. o. z.
LJUBLJANA
Gregorčičeva ul. 5.
Rimska cesta št. 2
Izrađuje pomodne pletene i trikotažne artikle i kupaće kostime marke
»S E A L«
Jugoslov. poštohranilnični račun št. 12.320 — Brz. naslov: »Lana« Ljubljana — Telefon št. 33-51

Mahkota Martin pletilna industrija in modna trgovina Celovška c. 44. T. adr.: Mahkota.

Martin Mahkota
PLETILNA INDUSTRIJA IN MODNA TRGOVINA
LJUBLJANA 7
Celovška cesta štev. 44.

I. kranjska mehanična avtomatična tvornica pletenin in tkanin v Ljubljani, Dragotin Hribar, Zaloška c. 14. Tel. 22-05. T. adr.: Dragotin Hribar.

MARIBOR (Dravska)
Prva mariborska tovarna pletenin, družba z o. z. Klavniška ul. 5. Tel. 27-03.
Romanca Škot »Jugoekta« tvornica pletenin, k. d. Cvetlična ul. 18.
»Zora«, tvornica konfekcije, družba z. o. z. Ruška c. 45. Tel. 22-40 Tel. adr.: Zora.

NOVI SAD (Dunavska)
Prva novosadska tvornica trikotaže Bauer Fr. Futoški put 27.

NOVI VRBAS (Dunavska)
Annabring Jovan, mehanička predionica.

OSIJEK (Savska)
Glaser Josip, prediona vune i tvornica vunenih proizvoda I. Strossmayerova 110.
Klein Aleksander, mehanička prediona i pletiona ovčje vune, I. Strossmayerova 115.
Springer I. i Petru, Županijska 18 i 20. Tel. 1-37. T. adr.: Springer Petru.

RADOVLJICA (Dravska)
Bohinc & Vogelnik. T. adr.: Vogelnik
Langus Alojzij.
Novak Janko. Tel. 8. T. adr.: Novak.
Vidic Joško. Tel. 2. T. adr.: Vidic.

RUMA (Dunavska)
»Zvono« trikotaža. Kralja Petra 188. T. adr.: »Zvono«.

SARAJEVO (Drinska)
Bencion D. Gaon, fabrika trikotaže. Prestolonaslednika Petra 22. Tel. 7-56. T. adr.: Bencion Gaon.
Majer Jakov, izrada pletene robe.
Tekstilna industrija »Šik«, M. Pinto, Grbavica ul. 30. Tel. 3-82. T. adr.: Šik.

TEKSTILNA INDUSTRIJA
„S I K"
TVORNICA PLETENOG RUBLJA (TRIKOTAŽA)
FABRIKA KAPA (KAČKETA)
SARAJEVO

SENTA (Dunavska)
Farkaš Jovan i sin, prerada vune.

SJETLINA (Drinska)
Pankrac Jehard, izrada pletene robe

SLAVONSKI BROD (Savska)
Dubac Ivan, prva brodska pletiona.

SOMBOR (Dunavska)
»Teink«, fabrika pletenih proizvoda.

SUBOTICA (Dunavska)
Beck Đeno, pletionica. Pašićeva 8.
»Fako«, jugoslavenska tvornica čarapa i trikotaže d. d. Oslobođenja 85-87.
»Merkur«, tvornica čarapa i pletene robe, Levental Henrik. Tel. 4-78. T. adr.: Čarapamerkur.

ST. VID pri STIČNI (Dravska)
Krašovec Fr. Tel. 2. T. adr.: Slivnik.

TEMERIN (Dunavska)
Bernhard Florijan, mehanička prediionica vune i prediva.

VELIKI BEČKEREK (Dunavska)
Tvornica čarapa d. d. Tel. 36.

VINKOVCI (Savska)
Štefan Johan, tvornica vunene robe. Ružina 3. T. adr.: Tvornica Štefan.

VRANJE (Vardarska)
Trikotaža »Lunga« Jovana S. Jankovića.

VUKOVAR (Savska)
Selinger i drug, mehanička prediona vune i pletionica vunene robe Zmajeva 51.

Stolin J. O., tekstilna industrija. Tel. 28. T. adr.: Stolin.

ZAGREB (Savska)
Braća Hirschler, veletrgovina tekstilnom robom. Gajeva 3. Pletiona Gajeva 7. Tel. 63-34. T. adr.: Jelen.
Gaon C. D., tvornica trikotaže i pletene robe. Tvornica: Tuškanova ul. 19. (Zavrtnica) Tel. 51-82. T. adr.: Gaon.
»Iris« proizvodnja trikotaže ing. H. Kraus. Bačvanska 12. Tel. 59-94.
Knaker Ignac, industrija pletene robe. Trg Kralja Petra 8. Tel. 49-58. Tel. adr.: Iknaker.
Schön Zdravko, trgovina pomodne i kratke robe. Masarykova 5. Tel. 46-16. T. adr.: Zdraschoen.
Spitzer i Pollak, tvornica trikotaže. Vinogradska 8-a. Tel. 23-91.
»Teksta« d. d. za tekstilnu proizvodnju. Jelačićev trg 20. (Jugobanka). Tel. 34-51. (Tvornica: Maribor, poštanski pretinac 27. T. adr.: Teksta Maribor).
Zagrebačka tekstilna tvornica V. Keiner vl. M. Sauerbrunn, Zavrtnica 18. Tel. 37-30, 47-41. T. adr.: V. Rainer.

ZAJEČAR (Moravska)
Tekstilno industrijsko preduzeće.

ZAPUŽE, ž. st .LESCE — BLED (Dravska)
Kristan Alojzij, tovarna sukna in pletenin.
Stroja Antona naslednica Stroj Zofija. T. adr.: Stroj Zofija.

ZEMUN (Beograd)
»Alda«, mehanička tkačnica a. d., Tošin bunar 140.
Dingarac, Stojanović i Goločevac, tekstilna industrija.
Janković Jovan T. i Braća Pajtačak, »Sava« fabrika trikotaže. Gundulićeva 10. Tel. 1-07.

RUBLJE

Lingerie. — Wäsche. — Underclothing. — Biancheria.

BEOGRAD
»Dobro Polje«, industrijsko preduzeće za izradu odela, kapa i galanterije Alek. Ristić. Balkanska 14. Tel. 24-135.
Eškenazi Mika i Komp., fabrika tekstilnih prerađevina. Cara Uroša 9. Tel. 21-740.
Fabrika trikotaže »Morava«. Visoki Stevan br. 3. Tel. 24-6-69, 24-9-29 i 20-5-85. T. adr.: Trikotaža Morava.
»Gloria«, fabrika pletenih proizvoda i rublja, Voja M. Janković, Kr. Aleksandra 52.
»Labud«, radionica belog rublja. Kraljice Marije 131. T. adr.: Labud.
Radionica veša, Zmaja od Noćaja ul. br. 13. Tel. 25-1-73.
Specialna izrada oficirskih uniformi Siniše Nikolića. Balkanska br. 27. Tel. 20-3-40. T. adr.: Siniša Nikolić.

CELJE — GABERJE (Dravska)
Pajk Karol. Tel. 2-98. T. adr.: Tovarna perila.
Stermecki in drug. Kralja Petra c. 1. Tel. 1-09. T. adr.: Stermecki.

KARLOVAC (Savska)
Tvornica rublja Mirko Kozina, Banija.
Industrija rublja, Lattinger Mario. Tel. 1-15.

KOČEVJE (Dravska)
Kresse Al. T. adr.: Al. Kresse.

KRANJ (Dravska)
»Kokra« tekstilno d. d. Tel. 66. T. adr: Kokra. (Podružnica Maribor, Krekova ul. 14. Tel. 20-82. T. adr.: Kokra, Maribor.)
Kotzbek Edmund. Tel. 13.
Savnik Ivan. Glavni trg 192. Tel. 4. T. adr.: Savnik.

LESKOVAC (Vardarska)
»Vojvodić« Cekić Todor i sinovi, fabrika belog rublja. Lebanska 6. Tel. 73. T. adr.: Vojvodić.

LJUBLJANA (Dravska)
Alešovec Marija, tovarna perila. Cankarjevo nabrežje 1.
Belihar & Velepič, Dunajska cesta 35-b. Tel. 31-07. T. adr.: Beliharvelepič.
Hamnn C. J. Mestni trg 8.
»Triglav«, jugoslovanska izdelovalnica perila Josip Olup in drug, Kolodvorska 8. T. adr.: Triglav. (Tovarniške naprave: Ljubljana, Vojvode Mišića c. 21).

MARIBOR (Dravska)
»Zora« tvornica konfekcije d. z. o. z. Ruška c. 45. Tel. 22-40. T. adr.: Zora.

MURSKA SOBOTA (Dravska)
Cvetič Janez in drug. Cerkvena 7.

NOVI SAD (Dunavska)
Bart Laura. Petra Zrinjskog 17. Tel. 26-46. T. adr.: Laura Bart.
Fischer J. i sin. Kralja Petra 23. Tel. 23-64.

NOVOMESTO (Dravska)
Medic Ivan. Tel. 9. T. adr.: Medic.
Povh Joško, tovarna perila. Tel. 28.

OSIJEK (Savska)
Šalgo Makso, komanditno društvo, poduzeće za tekstilnu industriju i trgovinu. I. Županijska 13. Tel. 5-95. T. adr.: Maksalgo.

PTUJ (Dravska)
Delta, udruga za izdelovanje perila, r. z. z. o. z. T. adr.: Delta.

SARAJEVO (Drinska)
»Dora«, industrija rublja, Sinovi A. Muškia Fincia. Prestolonaslednika Petra 13. Tel. 48. T. adr.: »Dora«.
»Elegant«, fabrika kapa, rublja i konfekcije A. M. Danon i dr. Kralja Tvrtka 1. Tel. 8-61.

KAROL PAJK
Tvornica muškog rublja, polu-tvrdih i tvrdih ovratnika
CELJE
Dravska Banovina
Tel. 2-98 Brzojav „Tovarna perila"
Tovarna perila preporuča svoje prvoklasne proizvode pod znamku „PAJK"
MARQUE DEPOSÉE DE FABRIQUE

SENTA (Dunavska)
Pollak Leo, tvornica rublja.

SLAVONSKI BROD (Savska)
Ivanić Florijan, proizvod domaćeg rublja. T. adr.: Fiel.

VINKOVCI (Savska)
Brichta Žiga, domaća proizvodnja ručnih radova i opreme za nevjeste.

VUKOVAR (Savska)
Stolin J. O. i drug, tekstilna industrija, proizvod svilenog rublja.

ZAGREB (Savska)
Bergera S. nasljednici trgovina tekstilnom robom. Jelačićev trg br. 2. Tel. 49-21. T. adr.: Bergeronasledници.
Domaća tvornica rublja d. d., Krajiška 20-22. Tel. 44-14. T. adr.: Rublje.
Rothstein Lavoslav, proizvod muškog i ženskog rublja, Draškovićeva 33. Tel. 77-04. Prodavaona: Ilica 48. Tel. 37-55.
»Tekstil« d. d. skladište manufakturne robe na veliko. Račkoga 9. Tel. 57-76, 47-38. T. adr.: Lixet.

ZAJEČAR
Tekstilno industrijsko preduzeće.

TVORNICA RUBLJA
„DELTA" d. z o. z.
WÄSCHEFABRIK
PTUJ, Jugoslavija
Telegramme »Delta« Ptuj
PROIZVODNJA:
Muškog, ženskog i dječjeg rublja od najfinije do najobičnije izradbe.
Naročito izradba radničkih odela i rublja.
Tražite ponude!
ooooo
ERZEUGT:
Herren- Damen und Kinderwäsche von der feinsten bis zur billigsten Ausführung.
Besondere Erzeugung von Arbeitskleidern- u. Wäsche.
Verlanget Offerte!

RUBLJE ZIMSKO

Linge d'hiver — Winterwäsche — Winter linen — Biancheria d'inverno

BEOGRAD
Fabrika jegerovog rublja i drugih tekstilnih izrađevina »Šumadija« a. d., Miloša Velikog 92. Tel. 23-3-58. T. adr.: Alga.

RUKAVICE

Gants. — Handschuhe. — Gloves. — Guanti

APATIN (Dunavska)
Prva apatinska tvornica pletene robe Becker Antun.

BEOGRAD.
Fabrika jegerovog rublja i drugih tekstilnih izrađevina »Šumadija« a. d., Miloša Velikog 92. Tel. 23-3-58. T. adr.: Alga.

KRANJ (Dravska)
Trikotaža Savnik Ivan, Glavni trg 192. Tel. 4. T. adr.: Savnik.

LJUBLJANA (Dravska)
Franzl Henrik, Privoz 17. Tel. 24-27. T. adr.: Henrik Franzl.

ŠALOVI

Châles — Schals — Shawls — Scialli

BEOGRAD
Beogradska tekstilna industrija a. d. Knez Miletina 131. Tel. 20-6-73. T. adr. Trikotaža.
Federer i Komp., fabrika kravatni »Rokoko«, Knez Mihajlova 12. Tel. 22-7-17. T. adr. Rokoko.
Ilića Koste Sinovi a. d., fabrika vunenih tkanina, Braće Ilića ul. Tel. 20-368, 22-327.

KARLOVAC (Savska)
Tekstilne industrije a. d. Tel. 25, 1-67. T. adr.: Tekstilne.

LJUBLJANA (Dravska)
Kunc Josip & Komp., Poljanski nasip 40. Tel. 21-16. T. adr.: Tovarnakunc.

MENGEŠ (Dravska)
Kompare Anton. T. adr.: Kompare A.
Slamnikarska in klobučarska zadruga, r. z. z. o. z. T. adr.: Slamnikarna.

PARAĆIN (Moravska)
Teokarović Vlada i komp., industrija vunenih tkanina. Tel. 10. T. adr.: Teokomp.

RADOVLJICA (Dravska)
Bogataj i Janc, družba z. o. z. Tel. 6. T. adr.: Bojan.

SARAJEVO (Drinska)
»Resa«, fabrika šalova i kita. Aleksandrova 20. T. adr.: Resa. Tel. 4-90.

ŠKOFJA LOKA (Dravska)
»Šešir« tovarna klobukov d. d. Spodnji trg 2. Tel. 11. T. adr.: Šešir.

UŽICE (Drinska)
Prva povlašćena užička akcionarska tkačka radionica, Lazara Mutapa 1. Tel. 15. T. adr.: Tkačnica.

VARAŽDIN (Savska)
Varaždinska industrija svile d. d. Tel. 1-59. T. adr.: Vis.
»Vunatekstil« d. d. za proizvodnju tekstilne robe i hemijskih proizvoda, Međimurska 31. T. adr.: Vunatekstil.

ZAGREB (Savska)
Gaon C. D., tvornica trikotaže i pletene robe. Tvornica: Tuškanova ul. 19. (Zavrtnica) Tel. 51-82. T. adr.: Gaon.
»Svila«, tekstilna industrija Janowski i Porecki k. d., Zlatarska 9-a. Tel. 81-19. T. adr. Svilatex.
»Zvono«, tvornica čarapa i triko tkanina d. d., Zavrtnica 42. Tel. 46-35. T. adr.: Zvono.

ŠEŠIRI

Chapeaux — Hüte — Hats — Cappelli

DOMŽALE (Dravska)
Škrabar Alojz. T. adr.: Škrabar.
Tovarna klobukov in slamnikov Ladstätter, Kurzthaler Oberwalder, Stemberger, družba z. o. z. Tel. 15. T. adr.: Universale.

DUBROVNIK (Zetska)
Moravec Mitzi rod. Lujak.
Ronchi Josipa.

KULA (Dunavska)
Kremer Martin, tvornica šešira i tuljaka.

LUDBREG (Savska)
Radiona šešira i kapa, Fotak Pavao. Ul. Matije Gubca 3.

LJUBLJANA (Dravska)
Bernik Franc, klobućar, Aleševćeva ul. Tel. 26-93.

MARIBOR (Dravska)
Kvas Ivan, Mlinska ul. 21.

MENGEŠ ž. st. JARŠE-MENGEŠ (Dravska)
Kompare Anton, T. adr.: Kompare A.
Slamnikarska in klobučarska zadruga v Mengešu, r. z. z. o. z. T. adr.: Slamnikarna.

RADONJICA (Dravska)
Bogataj: Janc družba z o. z. tovarna klobukov. Tel. 6. T. adr.: Bojan.

SARAJEVO (Drinska)
»Elegant», fabrika kapa, rublja i konfekcije, A. M. Danon i dr. Kralja Tvrtka 1. Tel. 3-95.
»Šik«, tekstilna industrija, M. Pinto. Grbavica 30. Tel. 3-82.
»Vesta« fabrika kapa, šubara i šešira. Despića 8.

SISAK (Savska)
Prva jugoslavenska tvornica šešira i tuljaca d. d. Tel. 1-03.

SKOPLJE (Vardarska)
Aćimović Radosav, industrija šešira, Princa Đorđa ulica. Tel. 78, 1-84, 2-88, 4-76. T. adr.: Arvesti.

SPLIT (Primorska)
Domić Josip, Tartaglina ul. 4. Tel. 2-40.
Humsky Stjepan, Vrh Manuška 11, Ban Jelačićeva 11.

SUBOTICA (Dunavska)
Roth Armin, tvornica šešira. Gen. Milojevića. Tel. 5-58. T. adr.: Armin Roth.

Armin Roth
Tvornica šešira - Subotica
Osnovano 1889.

ŠKOFJA LOKA (Dravska)
»Šešir« tovarna klobukov d. d. Tel. 11. T. adr.: Šešir.

VARAŽDIN (Savska)
Herceg Ivan, trg. krzna i proizvodnja šešira.

VELIKI BEČKEREK (Dunavska)
Braća Dragan, tvornica šešira i tuljaka. Tel. 2-51.

VRŠAC (Dunavska)
Mijatović i Radovanović, tvornica šešira. Tel. 53. T. adr.: Mira.

Mijatović i Radovanović
TVORNICA ŠEŠIRA I ŠTUMPOVA
V R Š A C — Sinđelićeva 11
Telefon **53** Tel. adresa: »**Mira**«
Proizvodi vunene štumpove u raznim kakvoćama i svim modernim bojama i šešire u modernim fazonama.

PRVA JUGOSLOVENSKA
TVORNICA ŠEŠIRA I TULJACA D. D.
Fabrika šešira i štumpa iz vune, velura, dlake i slame.
Woll-, Velour-, Haar, Stroh- Hut und Stumpenfabrik.
ERSTE JUGOSLAVISCHE
HUT- und STUMPENFABRIK A. G.
SISAK, Jugoslavija.

Браћа Драган
Творница шешира и туљаца
Вел. Бечкерек
Израђује све врсте филцаних шешира, туљаца (штумпе) и фесова.

Braća Dragan
Tvornica šešira i tuljaca
Vel. Bečkerek
Izrađuje sve vrste filcanih šešira, tuljaca (štumpe) i fesova.

Sladek Jovan, tvornica šešira.

ZAGREB (Savska)
Gerersdorfer I., Ilica 29. Tel. 33-66. T. adr.: Iger.
Hahn Ignac, tvoridba šešira. Ilica 56. Tel. 28-64. T. adr.: Universal.
Tvornica kapa Radulović i Mutafelija, Harambašićeva 7. Tel. 29-86. T. adr.: Mutafelija.

ŠEŠIRI SLAMNATI
Chapeaux de paille — Strohüte — Strawhats — Cappelli di paglia

DOMŽALE (Dravska)
Brüder Oberwalder. T. adr.: Brüder Oberwalder.
Jančigaj A. nasl. Ravnikar M., Kolodvorska ul. št. 9. T. adr.: M. Ravnikar.
Košir Karol. T. adr.: Košir.
Škrabar Alojzij, Krakovska št. 15. T. adr.: Škrabar Domžale.

Tovarna klobukov in slavnikov Ladstätter, Kurzthaler Oberwalder, Stemberger, družba z. o. z. Tel. 15. T. adr.: Universale.

MENGEŠ (Dravska)
Slamnikarska in klobučarska v. z. z o. z. T. adr.: Slamnikarna.

SLAMNIKARSKA
in klobučarska zadruga v Mengešu,
Dravska Banovina
registrovana zadruga z omejeno zavezo. Tvornica svih vrst slamenih šešira, zaloga slamenih torbic.

TULJCI (ZVONA) ZA ŠEŠIRE.
Cloches p. chapeaux — Hutstumpen — Hat bodies — Campane per cappelli

KULA (Dunavska)
Kremer Martin, tvornica šešira i tuljaka.

SISAK (Savska)
Prva jugoslovenska tvornica šešira i tuljaka d. d. Tel. 103.

ŠKOFJA LOKA (Dravska)
»Šešir«, tovarna klobukov d. d. Tel. 11. T. adr.: Šešir.

VELIKI BEČKEREK (Dunavska)
Braća Dragan, tvornica šešira i tuljaka. Tel. 2-51.

VRŠAC (Dunavska)
Mijatović i Radovanović, tvornica šešira. Tel. 53. T. adr.: Mira.

ZAGREB (Savska)
Gerersdorfer I., Ilica 29. Tel. 33-66. T. adr.: Iger.

Kamena industrija

Industrie de pierres — Steinindustrie — Stone industry — Industria della pietra

AZBESNI PODOVI
Planchers d' asbeste — Asbestfussböden — Asbestos floor — Pavimenti d' asbesto

LJUBLJANA (Dravska)
»Material«, družba z o. z. Dunajska c. 36. Tel. 27-16. T. adr.: Material. (Ksilolit ploče).

Šomann i Bauer
Beograd — Novi Sad
Specijalno preduzeće za izr du xylolith podova.

NOVI SAD (Dunavska)
Šomann i Bauer, specijalno poduzeće za izradu ksilolith podova.

ZAGREB (Savska)
»Pilot« d. d. za građevnu industriju, Radnička c. 22. Tel. 26-01, 22-67. T. adr.: Pilot.
Radan S., trgovina građevnim i tehničkim materijalom. Zrinjski trg 19. Tel. 62-26.
»Terako« zadruga za keramiju i građevnu industriju, Masarikova 13. Tel. 26-37. T. adr.: Terako.

BRUSOVI I TOCILA
Pierres à aiguiser — Schleifsteine — Grindstones (Whetstones) — Pietre coti

DOBOVEC, pošta ROGATEC (Dravska)
Prva jugoslovanska industrija z brusnimi kamni Plevčak in drug. T. adr. Pevčak.

MARIBOR (Dravska)
Swaty Franc, tovarna umetnih brusnih kamnov in prva jug. tovarna brusnih plošč, Tržaška c. 60. Tel. 20-58. T. adr.: Swaty.

ROGATEC (Dravska)
Hermetter Hermann, tovarna brusnih izdelkov. T. adr.: Hermetter.
Jelovšek Karl, T. adr.: Jelovšek.
Marija Mordej, industrija rogaških kamnov za brušenje. T. adr.: Mordej. (Tovarniška naprava Terlično št. 68).
Sporn Olga.
Združena rogaška brusna industrija Hermetter, Jelovšek, Sporn & Plevčak, družba z o. z.

KAMENOLOMI.
Carrières — Steinbrüche — Quarries — Cave di pietra

BEOGRAD
Bikar Vasilije ing. i drug, industrija kamena granita, Zrinska 25. Tel. 20-565. T. adr.: Bikar. (Kamenolom: Baroševac, sr. kolubarski).
Frank Mihajlo dr. ing., kamenolom »Kijevo«, Prote Mateje 45. (Ka-

menolom u Kijevu kod Beograda).
»Građenik« industrija kamena, Kr. Milutina 6. (Kamenolom: selo Ba, sr. takovski).
»Jošanica« a. d., preduzeće za eksploataciju i preradu kamena, Kr. Milana 24. Tel. 23-011. (Kamenolom: Brajkovac, Bele vode kod Kruševca i Jošanica).
Jugoslovenski granit a. d., preduzeće za vađenje i preradu kamena, Kraljev trg 21. (Preduzeće: Zagrađe, sr. Kačarski). T. adr.: Jugogranit.
Kamenorez. radnja «Sloga«, Beograd, Knez Miletina 174a (Majdan: Bukovik i Darosovo. Tel. 24-671.
Kostić Sveta, mlin. kamen, Francuska 71. Tel. 25-979.
Nedić B. Milorad, kameni majdan i prerada kamena, Francuska 28.
Nikolić Radoje, kameni majdan »Topčider«, Topčidersko brdo 40.
Pečar Mirko, kameni majdan, Topličin Venac 4. Tel. 25-348. (Kameni majdan: Baroševac sr. kolubarski).

BIHAĆ (Vrbaska)
»Bihacit« d. d., kamenolom (Centrala: Sarajevo, Mis Irbina 16.)
Stupar Vaso, kamenolom.
Zekić Salko, kamenolom.

BOSANSKI BROD (Vrbaska)
Žirovčić Milan G., industrija kamena. T. adr.: Žirovčić, Bosnabrod. (Granitni, serpetinski).

BRNJICA (Moravska)
Čupić Đ. Mihajlo i komp., kameni majdan.

DOBOJ (Vrbaska)
Arsenović Radovan M., proizvod kamena krečnjaka.
Baran Adlof, proizvod kamena krečnjaka.
Trifković Simo, kamenolom.

GOLUBAC (Moravska)
Delić N. Petar, kameni majdan.

GRADIŠTE, pošta KUTJEVO (Savska)
Milivojević Mile, proizvod kamena tučenca.

HUDI KOT, pošta BREZNO, ž. st. BREZNO-RIBNICA (Dravska).
»Granitolom« Antun Res in drug. T. adr.: Granitolom.

HVAR (Primorska)
Belgo dalmatinsko društvo za industriju kamena i mramora s o. j. T. adr.: Cobedamar.
»Imar« društvo za industriju mramora.
Štambuk Mate.

JABLANICA (Konjic—Primorska)
Ćećez Nikola i dr., kamenolom.

JAJCE (Vrbaska)
Bosansko d. d. za elektrinu. Tel. 2. T. adr.: Elektrobosna.

KORČULA (Zetska)
Peručić Jure.

KRAGUJEVAC (Dunavska)
Milisavljević Živojin, kamenolom.

KUTJEVO (Savska)
Jelinić Mile, proizvod kamena tučenca.

LUMBARDA n/K (Zetska)
Kršinić Frano Franov.

LJUBLJANA (Dravska)
Stavbna družba d. d. Dunajska c. 17. Tel. 20-46. Sklad. 23-93 — opekarne 26-46.

MIHALJEVIĆI (Srebrenica, Drinska)
Ilić Drago, kamenolom.

MOSTAR (Primorska)
Koen David, proizvod kamena krečnjaka. Carina Glavna 129. Tel. 5.

NATALINCI (Dunavska)
Manojlović Svetislav. (Kamenolom Božurnja).

OĆURA, pošta LEPOGLAVA (Savska)
Barlek Antun, proizvodnja kamena tučenca.

OMIŠ (Primorska)
Marušić Milan.

PARCANE (Dunavska)
Milovanović M. Petar, kameni majdan »Jakovljevac«.

PAULOVAC, pošta BJELOVAR (Savska)
Paulovačka tvornica crepa i opeka Tel. fabr. 9, inter. 17.

POPOVAC (Dunavska)
Kappeter Mavro, kamenolom, Osijek III. Cvetkova 10.

PUČIŠĆE-BRAČ (Primorska)
Kamenolom i klesarska radionica Braće Orlandini-Spada. T. adr.: Spada.
Prva dalmatinska klesarska zadruga r. na o. j. T. adr.: Zadruga.

RIBNICA na POHORJU (Dravska)
Lenarčić ing. Milan. Tel. 1. T. adr.: Lenarčić.

RIPANJ (Dunavska)
Tešić Vasa kameni majdan ripanjskog granita.

SARAJEVO (Drinska)
Rebhan i Matijević, kipa stvo i klesarstvo, Koševo 27. (Kamenolom Dračevo).

SEGET — TROGIR (Primorska)
Eterović - Sorić Petar.
Jenkins Walter Wilshire.

SELCA na BRAČU (Primorska)
Jurun Andreja i drugovi, kamenarsko preduzeće. T. adr.: Jurun.
Prva dalmatinska klesarska zadruga. T. adr.: Zadruga.

SPLIT (Primorska)
Čulić Braća, Lučac.
Čulić Dragutin, Starčevića 4.
Dalmatinska mramorna industrija d. d. Drniš, poslovnica Split. T. adr.: Dalmramor.
Ferić Ivan p. Ante (kamenolom-drobljenje kamenja) Vrzovdolac.
»Vranina« društvo s. o. j. Split. Kamenolom bijelog kamena – Bogomolje — Hvar — Split.

SPLITSKA NA BRAČU (Primorska)
Caharija Ivan i drug. T. adr.: Caharija Splitska Postire.

SUNJA (Savska)
Tomaretića Ant. naslj. S. Obradović, kamenolom.

TRBUK (Maglaj, Drinska)
Arsenović Radovan M., kamenolom.

USORA (Doboj, Vrbaska)
Hadraba Johane i dr., zakupnik A. Wrchovski, proizvod kamena krečnjaka.
Wrchovskog Aleksandra nasljednici, proizvod kamena krečnjaka. T. adr.: Wrchovsky.

VIŠEGRAD (Drinska)
Bogdanović Sreten, kamenolom.
Krilić i Katić, industrija granita.

VRNIK n/K. (Zetska)
Fabris Božo.
Fabris D. Niko.
Foretić D. Niko.
Tvrdeić Vicko pok. Donka.

ZAGRADE (Zetska)
Košutić Stevan, industrija za vađenje i preradu kamena.

ZAGREB (Savska)
Carbonum d. d., Starčevićev trg 4. Tel. 21-04. T. adr.: Carbonum. Kamenolom: Rajhenburg.
Ehrlich Adolf i Ernst, građevno poduzetništvo, Kraljice Marije 13. Tel. 36-98. T. adr.: Firma Ehrlich. Kamenolomi: Čezlak z. p. Oplotnica. Tel. 1. T. adr.: Granitna Hudi Kot.
Ing. Ljudevit Deutscha naslj. Antun Res, građevno i asfaltno poduzetništvo, Praška 8. Tel. 35-78. T. adr.: Ares. Kamenolom: Podrute.
Jugoslavensko industrijsko i trgovačko d. d., Trg G. Washingtona 1. Tel. 20-17. T. adr.: Itad. Kamenolomi: Orehovo (Sevnica), Sv. Rok (Rogatec).
Narodna šumska industrija d. d. Zrinjski trg 8. Tel. 44-62, 58-74. T. adr.: Forindustry.(Kamenolom Okučani. Tel. 5).
Našička tvornica tanina i paropila d. d., Marulićev trg 18. Tel. 35-11, 35-12, 35-13. T. adr.: Našical.
»Pilot« d. d., za građevnu industriju. Radnička c. 22. Tel. 26-01, 22-67. T. adr.: Pilot.
Puntijar Đuro, Gračani 165. Tel. 60-42.

ZVEČAJ (Savska)
Petrak Nikola, kopanje kamena i palenje kreča. Krečane: Zvečaj i Generalski Stol.

KAMENJE ZA KALDRMU

Pavé de granit — Granitpflasterstein — Paving-stone — Lastre

BOSANSKI BROD (Vrbaska)
Žirovčić Milan G. industrija kamena. Tel. 29. T. adr.: Žirovčić.

PODVELKA, pošta BREZNO, ž. st. BREZNO-RIBNICA (Dravska)
Granitolom Res Antun in drug, Hudikot. T. adr.: Granitolom Brezno.

RIBNICA na POHORJU (Dravska)
Lenarčić ing Milan. Tel. 1. T. adr.: Lenarčić.

SARAJEVO (Drinska)
«Granit« d. d. Aleksandrova 37. Tel. 989. T. adr.: Granit.

KLESANI KAMEN, GRANIT I MRAMOR

(nadgrobni spomenici, grobnice itd)

Pierres ciselés granit, marbre (monument etc.) — Gemeisselte Steine, Granit, Marmor (Grabmonumente etc.) — Sculptured stones, granite, marble (tombstones etc.) — Pietra cisellata, granito e marmo (tombe ecc)

APATIN (Dunavska)
Wilpert Antun, kamenorezac.

BANJA LUKA Vrbaska)
Majstorović Ljubomir, klesar.
Tumbas Petar, klesar.

BEOGRAD
Avanti Bertoto, Grobljanska ul. 23. Tel. 21-652.

AVANTI BERTOTO

Grobljanska ulica broj 23

Telefon 21-652

KAMENOREZAC

Mermera
Granita
Sijanita

za svakovrsne građevinske i nadgrobne radove.

Bau Ilija, građ. poduzeće, Kralja Zvonimira 80. Tel. 24-381.

Bikar Vasilije ing., i drug, industrija kamena granita, Zrinska 25. Tel. 20-565. T. adr.: Bikar. (Kamenolom: Baroševac sr. kolubarski).

»Jošanica« a. d., preduzeće za eksploataciju i preradu kamena, Kr. Milana 24. Tel. 23-011. (Kamenolomi, Brajkovac, Jošanica i Bele vode kod Kruševca).

Jugoslovenski granit a. d., preduzeće za vađenje i preradu kamena, Kraljev trg 21. T. adr.: Jugogranit. Preduzeće: Zagrađe sr. kačarski).

Lukaček Nikola, industrija za preradu mermera, Grobljanska 7. Tel. 21-229.

INDUSTRIJA MERMERA I GRANITA

Nikole LUKAČEKA

BEOGRAD
Grobljanska ul. 7
Telefon 21-229

Veliko stovarište nadgrobnih spomenika od granita i mermera stranog i domaćeg. Mermernih ploča belih i u boji. Prima svaku porudžbinu od mermera i granita od proste do veštačke izrade.

CENE SU VRLO SOLIDNE I IZRADA PRVOKLASNA.

Čekovni račun kod Poštanske Štedionice broj 52.485

BIHAĆ (Vrbaska)
»Bihacit« d. d., industrija kamena (Centrala: Sarajevo, Mis Irbina 16)

BOSANSKI BROD (Vrbaska)
Žirovčić Milan G., industrija kamena. Tel. 29. T. adr.: Žirovčić.

CRIKVENICA (Savska)
Žagar Franjo, klesar i kipar, mramorna i granitna industrija sa strojevima.

DERVENTA (Vrbaska)
Benac Nikola, klesarsko poduzeće.

DRNIŠ (Primorska)
Dalmatinska mramorna industrija d. d.

HVAR (Primorska)
Belgo dalmatinsko društvo za industriju kamena i mramora s. o. j. T. adr.: Cobedamar.
»Imar« društvo za industriju mramora.
Štambuk Mate.

JABLANICA (Konjic, Primorska)
Ćećez Nikola i drug, kamenolom za industriju i trgovinu kamena granita.

LESKOVAC (Vardarska)
Milenković i Tomić, industrijsko preduzeće za preradu kamena.

LJUBLJANA (Dravska)
Toman Feliks, Resljeva c. 30. Tel. 30-60. T. adr.: Toman.
Vodnik Alojzij, Kolodvorska 34. Tel. 22-24.

MAKLJENOVAC (Tešanj, Vrbaska)
Žirovčić G. Milan, kamenolom.

NOVI SAD (Dunavska)
Seidl Josif, Laze Kostića ul.

OMIŠ (Primorska)
Marušić Milan.

OSIJEK (Savska)
Hendrich Franjo, prva jugoslavenska industrija mramora i granita, I. Desatičina ul.
Slaviček Ante, Desatičina 41.

PUČIŠĆE - BRAČ (Primorska)
Kamenolom i klesarska radionica Braća Orlandini Spada. T. adr.: Spada.
Prva dalmatinska klesarska zadruga r. na o. j. T. adr.: Zadruga.

RIPANJ (Dunavska)
Tešić Vasa, kameni majdan »Ripanjskog granita«.

ROPOČEVO (Dunavska)
»Ropočevo« industrija mermera i granita Ermino Dornie Beograd, Kosmajska ul. 16. Tel. 26-307.

SARAJEVO (Drinska)
Godec Anton, klesar. Vojvode Stepe Obala.
»Granit«, akciono društvo za iskorišćivanje granita. Gjulagina 1.
Hotelsko i industrijsko d. d., Gligorije M. Jeftanović, Kralja Petra ul. Tel. 16.
Lušina Anton, klesar. Koševo 29.
Potrebuješ Anton, klesar, Koševo 27.
»Privreda« ing. Ljubivoje Golubović, trg. kamena. Vojvode Stepe Obala 40/I.
Rebhan i Matijević, klesarska radnja, Koševo 27.
Vekić Petar, radionica i gladionica mramora. Kralja Petra 68. Tel. 8-12.

SEGET kod TROGIRA (Primorska)
Jenkins Walter Wiltshire.

SELCA (na Braču, Primorska)
Jurun Andreja i drugovi, kamenarsko preduzeće. T. adr.: Jurun.
Prva dalmatinska klesarska zadruga. T. adr.: Zadruga.

SOMBOR (Dunavska)
Industrija mramora i granita, Korn Jakob, kamenorezac.

SPLIT (Primorska)
Čulić Braća, Lučac.
Čulić Dragutin, Starčevića 4.
Dalmatinska mramorna industrija d. d. u Drnišu, poslovnica Split. T adr.: Dalmramor.
Ferić Ivan p. Ante (kamenolom, drobljenje kamena) Vrzodolac.
»Vranina« društvo s. o. j. (Kamenolom bijelog kamena — Bogomolje, Hvar, Split).

STARI BEČEJ (Dunavska)
Weigner Karlo, industrija mramora i granita. T. adr.: Weigner.

SUBOTICA (Dunavska)
Industrija mramora i kamenoreza d. d. Gimnazijska c. 3. Tel. 4-27. T. adr.: Industrija mramora.
Palatinus Jovan, kamenorezac, Mađarska 22. T. adr.: Palatinus Jovan.

TRBUK (Maglaj, Drinska)
Arsenović M. Radovan, kamenolom.

USORA (Doboj, Vrbaska)
Wrchovskog Aleksandra nasljednici, industrija krečnog kamena, kao i građevnog i tučenog kamena. T. adr.: Wrchovsky.

VELIKI BEČKEREK (Dunavska)
Industrija mramora, granita, sijenita i veštačkog kamena d. d. Tel 1-44.
Tunera Aloisa sinovi, izrada nadgrobnih spomenika.

VENČAC kod ARANĐELOVCA (Dunavska)
»Venčac« povlašćena industrija mermera. Tel. Aranđelovac 9. T. adr.: Majdan.

ZAGREB (Savska)
Bartolić Ferda, industrija umjetnog i naravnog kamena, Samoborska c. 4. Tel. 47-98.
Brezak Vatroslav, kipar i klesar. Ilica 159. Tel. 49-74.
Ehrlich Adolf i Ernst, građevno poduzetništvo, Kraljice Marije 13. Tel. 36-98. T. adr.: Firma Ehrlich. (Granit i kamen za taracanje).
König Miroslav, I. hrv. tvornica kamena, Grobna c. 9.
Mramorna i granitna industrija Strecha Jaroslav, izrada nadgrobnih spomenika, Ilica 102. Tel. 37-99. T. adr.: Strecha.
Sam Franjo, kipar i klesar, Mirogojska c. 16.
»Samoborka«, industrija umjetnog kamena d. d., Samoborska c. Tel. 59-93. T. adr.: Samoborska. Tvornica Samobor. Tel. 4.

MLINSKO KAMENJE
Meules — Mühlsteine — Millstones — Macine per molini

AJBELJ, pošta NOVA SELA (Dravska)
Puhar Ivan, kamenoseštvo in izdel. mlinskih kamnov.

BAKAR (Savska)
Ivošević Đ. Jovo, pravljenje mlinskih kamena.

DUBLJE (Moravska)
Čajetinac D. Stanimir, industrija mlinskog i vodeničkog kamena.
Paunović Ognjan, izrada mlinskog i vodeničkog kamena.
Petrašinović Velimir i brat, industrija vodeničkog kamena.
Ranković Ranko i sinovi, prva jugoslovenska industrija kamenih proizvoda.
Topalović Branko Roj., industrija vodeničkog kamena.

GOSPIĆ (Savska)
Vukelić Stjepan, prva lička klesarija za gradnju i umjetnost, izrada mlinskog kamenja.

PLEHANI (Derventa, Vrbaska)
Benac Nikola, industrija mlinskog kamenja.

PODGORJE, pošta SV. JURIJ ob juž ž. (Dravska)
Zdolšek Franc.

POPINA (Moravska)
Krstić Radoje M., industrija za izradu mlinskog i vodeničkog kamena

TRSTENIK — DUBRO (Moravska)
Topalović Branko D., industrijalac.

MOZAIK PLOČE
Mosaïque — Mosaikplatten — Mosaic tiles — Mosaici

SOMBOR (Dunavska)
Stanišić Milan i sinovi, staklarska radionica, Radišićeva 10. Tel. 18.

PRVA JUGOSLAVENSKA BOJADISAONA NA STAKLU I PORCELANU, FOTOKERAMIKA
Tvornica ovalnih i okruglih ramova

Milan Stanišić i Sinovi

S O M B O R (Bačka)
Radišićeva ulica br. 10.

Izrađuje crkvene molovane prozore, fotografije na porcelanu za nadgrobne spomenike i sve vrste malanja na staklu i porcelanu.

PREMIÈRE ENTREPRISE YOUGOSLAVE DE PEINTURE SUR VERRE ET SUR PORCELAINE, PHOTO-CÉRAMIQUE
Fabrique de cadres ovales et ronds.

Milan Stanišić et fils

S O M B O R (Bačka)
10 rue Radišić

ZAGREB (Savska)
Mramorna i granitna industrija Strecha J., kipar i klesar. Ilica 102. Tel. 37-99. T. adr.: Strecha.
Uršić Stj., ovl. grad., Ilica 169. Tel. 47-51.

PESAK
(EKSPLOATACIJA)
Sables — Sand — Sand — Sabbia

BEOGRAD
Nedeljković Branko, ing. i drug, bagersko preduzeće. Savsko pristanište. Tel. 22-9-14; 23-0-55.

Bagersko Preduzeće
Ing. BRANKO NEDELJKOVIĆ I DRUG
Beograd, Savsko pristanište, (Šteg BLAŽEK) Telefon 23-055 22-914 i 28-118. **Pesak i šljunak. Bagerovanje svih vrsta.**

Brodarstvo Prometne Banke. Savsko pristanište. Tel. 21-8-18.

DEBELO BRDO (Sarajevo, Drinska)
Opštinski majdan kamena.

DOBOJ (Vrbaska)
Arsenović M. Radovan, majdan krečnog i građevnog kamena.

JABLANICA (Konjic, Primorska)
Ćećez Nikola i drug, kamenolom za trgovinu i industriju kamena granita.

KAKANJ (Drinska)
»Bihacit«, d. d., kamenolom. (Centrala: Sarajevo, Mis Irbina 16).

KRILO-JESENICE (Primorska)
Brodarska zadruga za izvoz pržine s. o. j.

LJUBLJANA (Dravska)
Stavbna družba d. d., Dunajska c. 17. Tel. 20-46, sklad.: 23-93, opekarne: 26-46.

MAKLJENOVAC (Tešanj, Vrbaska)
žirovčić Milan, kamenolom.

OBORIN HAN (Vareš, Drinska)
Direkcija državnih rudarskih preduzeća, majdan.

PAULOVAC, pošta BJELOVAR (Savska)
Paulovačka tvornica crepa i opeka. Tel. fabr. 9, inter. 17.

PRIBOJ, (Tuzla, Drinska)
Tomić Gavrilo, proizvod peska.

PTUJ (Dravska)
Matzun Jakob. Tel. 12. T. adr.: Jakob Matzun. (Tovarniški prostori v Rogoznici pri Ptuju in Zg. Pristavi pri Ptuju).

SARAJEVO (Drinska)
Poduzetništvo za gradnju i građevni materijal, August Braun d. d., Koševo ul. 23. Tel. 1-20. T. adr.: Fabrika Braun.
»Privreda«, ing. Ljubivoje Golubović, trg, kamena. Vojvode Stepe Obala 48/I.
Stupar Đorđe, radnja za vađenje i prodaju kamena, kalupa i pijeska za livačke svrhe. Kralja Petra 56.

SKOPLJE (Vardarska)
Zorbis Đ. i komp. (Eksploatacija u selu Dračevu).

SLAVONSKI BROD (Savska)
»Galeb«, poduzeće za dobavu cestovnog, građevnog. gorivog materijala te prevoz svakovrsne robe i materijala vodenim putem.

SLAVONSKI ŠAMAC (Savska)
Filipović Petar, dobava pijeska šljunka i inog građevnog materijala.

SREMSKI KARLOVCI (Dunavska)
»Stražilovo«, akcionarsko društvo.

SUŠAK (Savska)
Šarinić Marijo, produkcija i prodaja građevnog materijala. Pošt. pret. 158.

TUZLA (Drinska)
Selimović Alijaga, proizvod pijeska i šodera.

USORA (Doboj, Vrbaska)
Wrchovskog Aleksandra nasljednici, industrija krečnog kamena kao i građevnog i tučenog kamena. T. adr.: Wrchovsky.

VELIKA GORICA (Savska)
Hribar Nikola, građ. mjernik i poduzetnik. Tel. 7. T. adr.: Hribar Nikola.

VOJKOVIĆI (Sarajevo, Drinska)
Šilj Kosta, proizvod peska i šodera.

ZAGREB (Savska)
»Ciklop« d. d., za građevnu industriju, Erdedijeva ul. 66. Tel. 48-02.
Puntijar Đuro, Gračani 165. Tel. 60-42.
»Samoborka« industrija umjetnog kamena d. d. Samoborska c. Tel. 59-93. T. adr.: Samoborka. Tvornica Samobor. Tel. 4.

PESAK ZA LEVANJE

Sablon — Giessand — Sand of founderies — Sabbia per fonderie

DOMŽALE (Dravska)
Osolin Mihael. T. adr.: Osolin.

ŠKRILJEVAC

Ardoise — Schiefer — Slate — Ardesia

ZALILOG, pošta ŽELEZNIKI, ž. stanica ŠKOFJA LOKA (Dravska)
Demšar Franc. T. adr.: Demšar.

ŠLJUNAK

(Eksploatacija)
Gravier — Kies — Gravel — Ghiaia

BEOGRAD
Brodarstvo Prometne banke, Savsko pristanište. Tel. 21-818.
Nedeljković Branko, ing. i drug, bagersko preduzeće, Savsko pristanište. Tel. 22-914, 23-055.

HUM, pošta VOĆIN (Savska)
Benčina Petar iz Huma i Stojanović Josip iz Lisičine, dobavljači tucanika i riječnog šljunka.

KREŠEVO (Fojnica, Drinska)
Šuljić Marko, trg. šljunkom.

LJUBLJANA (Dravska)
Stavbna družba d. d., Dunajska c. 17. Tel. 20-46, sklad. 23-93, opekarne 26-46.

PAULOVAC, pošta BJELOVAR (Savska)
Paulovačka tvornica crepa i opeka. Fabr. Tel. 9, inter. 17.

SINJ (Primorska)
Stuparić Tomo. Tel. 18. T. adr.: Stuparić.

SLAVONSKI BROD (Savska)
»Galeb« poduzeće za dobavu cestovnog, građevnog, gorivog materijala, te prevoz svakovrsne robe i materijala vodenim putem.

SLAVONSKI ŠAMAC (Savska)
Filipović Petar. Tel. 2.

SPLIT (Primorska)
Čulić Braća, kamenolom. Poljička c. 77. Tel. 3-53 i 38. T. adr.: Josip Čulić.
Čulić Dragutin, drobljenje kamena.
Duplančić M., građevni poduzetnik, Plinarska 18. Tel. 4-29.
Ferić Braća, Lučac.
Ferić Ivan p. Ante, drobljenje kamena.
Oliva Vjekoslav, Glavičina.

SREMSKI KARLOVCI (Dunavska)
Stražilovo akcionarsko društvo. T. adr.: Popović.

SUŠAK (Savska)
Šarinić Marijo, produkcija i prodaja građevnog materijala. Pošt. pret. 158.

ŠIBENIK (Primorska)
Građevno poduzeće, Grgo Olivari, Kralja Tomislava 92. Tel. 26.
Olivari i Battigeli.

TUZLA (Drinska)
Selimović Alijaga, proizvod pijeska i šodera.

USORA (Doboj, Vrbaska)
Wrchovskog Aleksandra nasljednici, industrija građevnog kao i tučenog kamena. T. adr.: Wrchovsky.

VELIKA GORICA (Savska)
Hribar Nikola, građ. mjernik i poduzetnik. Tel. 7. T. adr.: Hribar Nikola.

VOJKOVIĆI (Sarajevo, Drinska)
Šilj Kosta, proizvod šljunka.

ZAGREB (Savska)
»Ciklop« d. d. za građevnu industriju, Erdedijeva ul. 66. Tel. 48-02.
Puntijar Đuro, Gračani 165. Tel. 60-42.

VEŠTAČKI KAMEN I MRAMOR

Pierres artificielles. — Kunststeine und Kunstmarmor. — Artificial stones — Pietra e marmo artificiale

LJUBLJANA (Dravska)
Battelino Domenik nasl. sin, Slomškova ul. 19. Tel. 25-50.
Cihlar Jos., Dunajska c. 69. Tel. 27-35. T. adr.: Betoncihlar.

MARIBOR (Dravska)
Pickel C., tovarne cementnih izdelkov. Koroščeva ul. 39. Tel. 20-39.

NOVA PALANKA (Dunavska)
Reichl F. W., fabrika umetničkog kamena.

NOVI SAD (Dunavska)
Schomann i Bauer, fabrika veštačkog kamena i cementne robe, Veliki Liman Tel. 22-25.
Schoman Jovan ml. Saborni prolaz 5.

OSIJEK (Savska)
Hendrich Franjo, prva jugoslavenska industrija mramora i granita. I. Desatičina 41.
Šimunovsky Adalbert, proizvod svih vrsta betonske robe, umjetnog kamena, III. Njeguševa 1.
Wirrer Herrmann, tvornica cementne robe i umjetnog kamena, I. Vukovarska c. 136, 137. Tel. 1-10.

PRELOG (Savska)
Međimurska tvornica cementne robe d. d.

RUMA (Dunavska)
Mukahirn Franjo ml.

SARAJEVO (Drinska)
Rebhau i Matijević, kiparstvo i klesarstvo, Koševo 27.

SISAK (Savska)
Popović Mijo, građevno poduzeće, Zagrebačka 2. Tel. 1-02, 69, 1-00.

SLAVONSKI BROD (Savska)
Građevno i asfaltno poduzeće, industrija granitnog kamena Holub i Šarac. Tel. 96.

SREMSKI KARLOVCI (Dunavska)
Karlić Nikola, građevni preduzimač.

SUBOTICA (Dunavska)
Bačvanska tvornica cementne robe i građevno d. d. Markovićeva 6. Tel. 6-20.

ZAGREB (Savska)
Bartolić Ferdo, industrija umjetnog i naravnog kamena, Samoborska c. 4. Tel. 47-98.
Jelačić Stanko i drugovi, I. jugoslavenska industrija mramornog i umjetnog kamena, Gundulićeva 23. Tel. 40-14.
König M., klesar, Grobna c. 9.
Mramorna i granitna industrija Strecha J., klesar i kipar, Ilica 102. Tel. 37-99. T. adr.: Strecha.
»Samoborka« industrija umjetnog kamena d. d., Samoborska cesta. Tel. 59-93. T. adr.: Samoborka. Tvornica Samobor. Tel. 4.
Šupljika V. industrija umjetnog kamena, Zagorska 35. 70-61.
»Terako« zadruga za keramiju i građevnu industriju, Masarykova 13. Tel. 26-37. T. adr.: Terako.
Uršić Stjepan, ovl. graditelj, Ilica 169. Tel. 47-51.

VEŠTAČKA ŽBUKA

Mortier artificielles — Kunstmalter — Artificial plaster — Malta artificiale

ZAGREB (Savska)
Bartolić Ferdo, industrija umjetnog i naravnog kamena. Samoborska c. 4. tel. 47-98.
Kreković M. i drug, građ. poduzeće »Kremen«, Pantovčak 5. Tel. 58-32.
»Samoborka« industrija umjetnog kamena, d. d., Samoborska cesta. Tel. 59-93. T. adr.: Samoborka. Tvornica Samobor. Tel. 4.
Šupljika V. industrija umjetnog kamena, Zagorska c. 35. Tel. 70-61.
Uršić Stjepan, ovl. graditelj, Ilica 169. Tel. 47-51.

Keramička industrija

Industrie céramique—Keramische Industrie — Ceramic industry — Industria ceramica

BETONSKE IZRADE

Travaux en béton — Betonarbeiten — Cement constructions — Lavorazioni in beton

BEOGRAD
Pretković Ivan, radionica betonskih vratnica za dimnjake, Kraljevića Marka 7.

GORNJA RADGONA (Dravska)
Gornjoradgonska općinska podjetja v Črešnjevcih in Borecih »Centrala Gornja Radgona«. Tel. Črešnjevci 4., Boreci 1. T. adr.: Opekarna (Tovarniške naprave: Opekarna v Črešnjevcih p. Gornja Radgona in opekarna v Borecih p. Križevci pri Ljutomeru).

INĐIJA (Dunavska)
Müller Đorđe.

KOVIN (Dunavska)
Schlarb Filip, izrada betonskih lula.

KULA (Dunavska)
Ujedinjeni zidari.

LOKAVCI, pošta LJUTOMER (Dravska)
Hönigmann Osvald. Tel. 16. T. adr.: Hönigmann.

LJUBLJANA (Dravska)
Cihlar Jos., Dunajska c. 69. Tel. 27-35. T. adr.: Betoncihlar.
Združene opekarne d. d., Miklošičeva c. Tel. Ljubljana, Vič in Brdo 26-33. T. adr.: Opekarne. (Obratne naprave: Vič in Brdo pri Ljubljani).

NOVA KANJIŽA (Dunavska)
Ehrenfeld Aleksandar, fabrika cementne i betonske robe.

NOVI SAD (Dunavska)
Schomann i Bauer, fabrika veštačkod kamena i cementne robe. Veliki Liman, Tel. 22-05.

OSIJEK (Savska)
Grossmann Albert, I. Pristanište 19. Tel. 29.
Hendrich Franjo, I. Desatičina ul.
Nanay Konstantin, I. Strossmajerova ul.
Slaviček Ante, I. Desatičina 33.
Šimunovsky Adalbert, proizvod svih vrsta betonske robe, umjetnog kamena, III. Njegoševa 1.
Wirrer Herrmann, tvornica cementne robe i umjetnog kamena, I. Vukovarska c. 136, 137, Tel. 1-10.

SARAJEVO (Drinska)
Asfaltna industrija Gradske štedionice.
Bosansko hercegovačko građevno d. d. Hadži Idris 2. Tel. 5-03.
Poduzetništvo za gradnju i građevni materijal August Braun d. d., Koševo 23. Tel. 1-20. T. adr.: Fabrika Braun.
Prva bosanska asfaltna industrija a. d., Trampina ul. 4. Tel. 2-.19.

SREMSKI KARLOVCI (Dunavska)
Karlić Nikola, građ. preduzimač.

SUBOTICA (Dunavska)
Bačvanska tvornica cementne robe i građevno d. d. Markovićeva 6. Tel. 6-20.

SUŠAK (Savska)
Šarinić Marijo, produkcija i prodaja građevnog materijala. Pošt. pret. 158.

VARAŽDIN (Savska)
Moradini Valent, arh. i građ. poduzetništvo, Kolodvorska c. 10. Tel. 46.

VELIKI BEČKEREK (Dunavska)
Udova Gutmana Jakoba sinovi, izrada cementne robe i brusila. Tel. 2-52.

ZAGREB (Savska)
Arhitekti Hönigsberg i Deutsch, gra-

Jadransko Anonimno Društvo

Cement Portland

POSLOVANJE:

SPLIT

Godišnja proizvodnja 2,000.000 kvintala cementa Portland. Marke: EXCELSIOR „Dva Lava", Supercement „Hammerbrand" Supersupercement „Granito".

Izvoz u sve krajeve svijeta.

Adresa za brzojavke i za pisma „ADRIAPORTLAND" — SPLIT.

ditelji, Ilica 53. Tel. 32-92. T. adr.: Hönigsberg Deutsch.
Bartolić Ferdo, industrija umjetnog i naravnog kamena, Samoborska c. 4. Tel. 47-98.
»Domus« specijalno poduzeće za izolaciju vlage, Frankopanska 8.
Dubsky J. i drug, građevno poduzeće, Deželićeva 10. Tel. 53-90. T. adr.: Dubskykomp.
Građ. pod. ing. O. Kanet, arh., Vočarska 52. Tel. 26-79.
Jelačić Stanko i drugovi, prva jugoslavenska industrija mramornog i umjetnog kamena, Gundulićeva 23. Tel. 40-14.
Jenko Oskar ing. građevno poduzeće, Buconjićeva 13. Tel. 46-82.
Pilot d. d. za građ. industriju. Radnička c. 12. Tel. 26-01, 22-67. T. adr.: Pilot.
»Samoborka« industrija umjetnog kamena d. d. Samoborska cesta. Tel. 59-93. T. adr.: Samoborka. Tvornica Samobor, Tel. 4.
Šupljika V. industrija umjetnog kamena, Zagorska 35. Tel. 70-61.
»Terako« zadruga za keramiju i građevnu industriju, Masarykova 13. Tel. 26-37. T. adr.: Terako.

ZEMUN (Beograd)
Opće d. d. za gradnju i promet građevnim materijalom, Batajnički drum.

CEMENT
Ciment — Zement — Cement — Cemento

BEOČIN (Dunavska)
Beočinska fabrika cementa a. d. Tel. Novi Sad 24-05. T. adr.: Cementfabrika.

BEOGRAD
Francusko-srpska industrija cementa i uglja a. d., Kn. Mihajlova 36/II. Tel. 20-335. (Fabrika Popovac, sr. paraćinski).
Raljska fabrika cementa a. d., Kn. Mihajlova 42. Tel. 20-922. (Fabrika Ralja sr. vračarski) .

KAŠTEL SUĆURAC kod SPLITA (Primorska)
»Dalmatia« dioničko društvo za tvorenje cementa portland. Tel. 2-02. T. adr.: Titan Split.

LIVNO (Primorska)
Tvornica portland cementa d. d. T. adr.: Portland.

LJUBLJANA (Dravska)
Trboveljska premogokopna družba, Gledališka ul. 3. Tel. 22-39, 23-42, 29-22, 30-14. T. adr.: Trboveljska. (Tovarniške naprave, rudnik: Trbovlje, Zagorje, Hrastnik, Kočevje, Rajhenburg, Laško Krapina. Podružnice-ekspoziture: Beograd, Zagreb).

MOJSTRANA (Dravska)
Portland cementna tovarna d. d. Dovje. Tel. 1. T. adr.: Cementarna.

OMIŠ (Primorska)
Palaveršić N.

SPLIT (Primorska)
Jadransko anonimno društvo cement portland. Tel. 80 i 53. T. adr.: Adriaportland.
Lavocat & Cie., Francuska obala, (tvornica Ravnice kod Omiša). Tel. 91. T. adr.: Lavocat.



Lavocat & Cie

FABRIQUE DE CIMENT PORTLAND ARTIFICIEL
S P L I T
YOUGOSLAVIE

—«o»—

Société française.
Siège social à N E S L E S près BOULOGNE SUR MER
— F r a n c e —

—«o»—

Adresse télégraphique: LAVOCAT SPLIT
Téléphone: Split 91.

—«o»—

Marque:
»L E L I O N«
Production annuelle: 60.000 tonnes

—«o»—

Expéditions vers tous pays. Quai de chargement pour vapeurs.



Prva dalmatinska tvornica cementa portland, M. Ferić & Co., Obala Vojvode Stepe 2. Tel. 30. T. adr.: Primacement ili Ferić.



Prva dalmatinska tvornica
CEMENTA PORTLAND
M. FERIĆ & COMP.
S P L I T
Telefon br. 30



»Split« anonimno društvo za cement portland. Tel. 1-35. Tel. Solin 1-08. Tel. Vranjic 79. T. adr.: Splitcement Split ili Spalatoag Solin.

TESLIĆ (Vrbaska)
Ferizbegović A., bankarska radnja. Tel. 1. T. adr.: Banka.

ZAGREB (Savska)
»Croatia« tvornica portlandcementa d. d., Palmotićeva 56. Tel. 39-80, 39-82. T. adr.: Croatiacement.

CEMENTNE IZRADE
Produits de ciment — Zementprodukte — Cement products — Lavorazioni in cemento

BJELOVAR (Savska)
Fürst Ignac, trg. građ. materijala i proizvodnja cementne robe. Tel. 72.

CELJE (Dravska)
Jezernik Karol in drug, Breg 15 T. adr.: Jezerniko.

CERKNICA (Dravska)
Ronko ml. T. adr.: Ronko ml.

HERCEGOVAC (Savska)
Novak Josip i drug, naslj. Drag. Mrak, tvornica opeka i crijepa. Tel. 4. T. adr.: Mrak.

IVANIĆGRAD (Savska)
Jurinac F. velepecara. Tel. 9. T. adr.: Jurinac.

KARLOVAC (Savska)
Fröhlich i Büchler, tvornica glinene robe »Ilovac«. Tel. 53 i 83.
Rendeli Josip, trgovina građevnim materijalom, tvornica cementne robe, parketa i drvene robe. Tel. 35 i 88. T. adr.: Rendelijos.

KOČEVJE (Dravska)
Lackner Peter.

KOPRIVNICA (Savska)
Braća Kolman vl. O. Kolman, trgovina građ. materijala i proizvodnja cementne robe. Tel. 28. T. adr.: Braća Kolman.

KOVIN (Dunavska)
Schlarb Filip, tvornica ciglje i crepa i betonskih lula.

KRIŽEVCI (Savska)
Fresl Vjek. građ. pod. i proizvodnja cementne robe. Ul. Kralja Tomislava 4.

KULA (Dunavska)
Ujedinjeni zidari.

LUDBREG (Savska)
Weinrebe Ignac, izradba cementne robe.

LJUBLJANA (Dravska)
Battelino Domenik nasl. sin, Slomškova ul. 19. Tel. 25-50.
Cihlar Jos. Dunajska c. 69. Tel. 27-35. T. adr.: Betoncihlar.

MARIBOR (Dravska)
Pickel C., Koroščeva ul. 39. Tel. 20-39. T. adr.: Pickel.

NOVA KANJIŽA (Dunavska)
Ehrenfeld Aleksandar, fabrika cementne i betonske robe.

NOVI SAD (Dunavska)
Schomann i Bauer, fabrika veštačkog kamena i cementne robe, Veliki Liman. Tel. 22-05.

Dominik Battelino

nasl. sin

TOVARNA CEMENTNIH IZDELKOV

LJUBLJANA

Kotnikova ul. 16

Izdeluje vsa dela iz umetnega kamna kot stopnice, teraco tlak, umetni marmor, vrtne ograje, balustrade, svetilne kandelabre, vodomete, cementne cevi vseh dimenzij ter vsa v to stroko spadajoča dela.

Telefon 25-50

NOVI VRBAS (Dunavska)
Gejer Heinrich,, tvornica cementne robe.
Hetzel Adam, tvornica cementne robe.
Tvornica cementne robe i skladište građe.

ODŽACI (Dunavska)
Buter Andrija, fabrika cementa.
Kiefer Adolf, ing., »Kiferit« ploča.

OSIJEK (Savska)
Nanay Konstantin, klesar, I. Strossmajerova ul.
Slaviček Ante, proizvod. nadgrobnih spomenika, I. Desatičina ul.
Wirrer Herrmann, izrada cementne robe i nadgrobnih spomenika, I. Vukovarska c. 136 i 137. Tel. 1-10.

PAULOVAC (Savska)
Paulovačka tvornica crepa i opeka, Paulovac p. Bjelovar, fabr. Tel. 9. Inter. 17.

PRELOG (Savska)
Međimurska tvornica cementne robe d. d.

ROŽNA DOLINA pri LJUBLJANI (Dravska)
»Cementnine«, družba z o. z. za izdelovanje cementnih predmetov. Tel. 26-79 in 29-71.

SAMOBOR (Savska)
Tvornica opeka Švarić, Urli i Treppo.

SARAJEVO (Drinska)
Prva bosanska asfaltna industrija a. d., Trampina ul. 4. Tel. 2-19.

SENTA (Dunavska)
Hauer Josif, fabrika cementne robe. Tel. 74. T. adr.: Hauer, drvar.

SINJ (Primorska)
Stuparić Tomo. Tel. 18. T. adr.: Stuparić.

SPLIT (Primorska)
Prva dalmatinska tvornica cementa Portland M. Ferić & Co., Obala Vojvode Stepe 4. Tel. 30. T. adr.: Primacement.
Ružić Ivan, tvornica cementnih proizvoda, Uskočka 3. Tel. 4-98.

STARI SIVAC (Dunavska)
Hunsinger Heinrich, tvornica cementnih ploča.

SUBOTICA (Dunavska)
Bačvanska tvornica cementne robe i građevno d. d., Markovićeva 6. Tel. 6-20.

SUŠAK (Savska)
Šarinić Marijo, produkcija i prodaja građevnog materijala. Pošt. pret. 158.

TEMERIN (Dunavska)
Fuderer Jovan, proizvod cementne robe.
Hetzl Mihajlo, radionica cementne robe.

VELIKI BEČKEREK (Dunavska)
Ud. Gutmana Jakoba sinovi, izrada veštačkog kamena, cementne robe i brusila. Tel. 2-52.

VUKOVAR (Savska)
Gretschl Stjepan, izrada nadgrobnih spomenika.

ZAGREB (Savska)
Bartolić Ferdo, industrija umjetnog i naravnog kamena, Samoborska c. 4. Tel. 47-98.
Dioničko društvo za izradbu i promet građevnog materijala, Ilica 21/I. Tel. 35-96. T. adr.: Parocigla, Garešnica.
Dubsky J. i drug, građevno poduzeće, Deželićeva 10. Tel. 53-90. T. adr.: Dubskykomp.
»Samoborka« industrija umjetnog kamena d. d., Samoborska c. Tel. 59-93. T. adr.: Samoborka. Tvornica: Samobor, Tel. 4.
Šupljika V., industrija umjetnog kamena, Zagorska 35. Tel. 70-61.
»Terako« zadruga za keramiju i građevnu industriju, Masarykova 13. Tel. 26-37. T. adr.: Terako.
Uršić Stj., ovl. građ., Ilica 169. Tel 47-51.
Wutte Stjepan, ovl. graditelj, građevno poduzeće, Ribnjak 2. Tel. 21-45.

CIGLA I CREP

Briques et tuiles — Ziegel und Dachziegel — Briks and tiles — Mattoni e tegoli

ADA (Dunavska)
Hodik Josif, ciglana.
Rafai Đura, ciglana.

APATIN (Dunavska)
Majer Jovan i sinovi, ciglana. T. adr.: Majerciglana.
Müller Jovan, ciglara i crepana.
Pfeifer Jovan, ciglana i crepara.
Piri Mihajlo i sinovi, ciglana. Tel. 16. T. adr.: Piri ciglana.
Speiser Stevana sinovi, ciglana. T. adr.: Ciglana Speiser.

BAČKA TOPOLA (Dunavska)
Bodrog Imre, parna ciglana. Tel. 31. T. adr.: Parnaciglana.
Čifčak Franja, ciglana.
Horvat Antun, ciglana.

BAČKO GRADIŠTE (Dunavska)
Popović Dobrivoj i Klajić Milovan.

BAČKO PETROVO SELO (Dunavska)
Freund Karlo, parna ciglana, T. adr.: Parnaciglana.

BAJMOK (Dunavska)
Lichtneckert Josif, tvornica cigala i cementne robe. T. adr.: Ciglana.

BAJŠA (Dunavska)
Rebhuhn Albrecht i drug, ciglana.

BANATSKI KARLOVAC (Dunavska)
Braća Kehr i Herc, tvornica cigle i crepa. Tel. 10.

BANJA LUKA (Vrbaska)
Huseđinović Hamzaga, ciglana. Tel. 62.
Pascalo Mirko, izrada cigle.

BATINA (Dunavska)
Ciglana državnog dobra »Belje«.

BELI MANASTIR (Dunavska)
Briebach Franja, ciglana i krečana. T. adr.: Briebach.

BEOGRAD
Čupić Bogoljub, cigljana iza Novog groblja.
Dimić Milan, ciglana kod Novog groblja. Kancelarija Kr. Aleksandra 80. Tel. 26-086.
Đorđević D. Braća, ciglana kod Novog groblja. Tel. 21-353. Kancelarija Karađorđeva 91. Tel. 20-756.
Ivković Braća, ciglana kod Novog groblja. Tel. 25-272.
Jačimović Čedomir, ciglarsko crepparsko preduzeće na kraju Kralja Aleksandra ul. Tel. 20-551.
Jovanović Spasoje, ciglana i crepana na kraju Kr. Aleksadra ul.
»Neimar« a. d., građevinsko tehničko preduzeće, ciglana Kr. Aleksandra 310. Tel. 21-606.
»Pionir« prva beogradska industrija cigle i crepa, Grobljanska 58 Tel. 21-653.
Šiđanski Dimitrije, ciglana, Celjska 3. Tel. 21-550.
Udeonička zadruga a. d., ciglana kod klanice. Tel. 21-815.

BEŠKA (Dunavska)
Henn braća. Drum prema Krčedinu.

BIJELO POLJE (Livno, Primorska)
Gale Ante, ciglana.

BIJELJINA (Drinska)
Ivković M. B. i drug, ciglana. Tel. 51, 59. T. adr.: Zabretsin.

BITOLJ (Vardarska)
Braća Jovanović, fabrika cigle i crepa. Ul. Dalmatinska 18.

BIVOLJE (Moravska)
Sokolović Milča, fabrika crepa.

BJELOVAR (Savska)
Berger Emil i sin, trgovina građevnog drva i građevnog materijala. Tel. 38. T. adr.: Berger Emil.

Lauš S. V. naslj. F. Hirschl, tvornica opeka i crijepa, trgovina građevnog materijala. Tel. 62.

BOBOVK pri KRANJU (Dravska)
Zabret in sinova, družba z o. z. Tel. 59.

BOJNIK (Vardarska)
Stojiljković Braća i Pejić, creparsko preduzeće.

BOSANSKI BROD (Vrbaska)
Čoh Milan, ciglana.
Merkadić M. G., parna i ručna ciglana. Tel. 45. T. adr.: Ciglana Merkadić.

BOSANSKI NOVI (Vrbaska)
Oljača Lazar, ciglana. Tel. 18.

BRANIČEVO (Moravska)
Živković M. Čedomir, parna ciglana »Pek«.

BRČKO (Drinska)
Kantardžić Mehmed, ciglana. Tel. 86.

BUKIN (Dunavska)
Hillinger Benjamin, ciglana.
Lotspeich Schmidt, ciglana. T. adr.: Lotspeich.

BUSOVAČA (Fojnica, Drinska)
Čavić Mihailo, ciglana.

CELJE (Dravska)
Celjska opekarna, Celje. Tel. 1-45. (Obratne naprave: Sp. Hudinja).

CERJE TUŽNO (Savska)
Parna ciglana Prve hrvatske štedionice. Tel. Maruševac 5. T. adr.: Ciglana Praštedione Cerje Tužno.

CRVENKA (Dunavska)
Gläser, Rauch i Welker, ciglana.

ĆIĆEVAC (Moravska)
Braća Sokolović, Popović i Jovanović, ciglana i crepana.

ČAČAK (Drinska)
»Morava« akcionarsko društvo parna ciglana.

ČAKOVEC (Savska)
Braća Graner, tvornica opeka. Tel. 1. T. adr.: Graner.

ČAZMA (Savska)
Jurinac Franjo i drug, tvornica opeka i crijepa. T. adr.: Ciglana.

ČONOPLJA (Dunavska)
Seitz Andrija, ciglana.

ČURUG (Dunavska)
Sevina Karla nasl. ciglana.

DALJ (Savska)
Prva daljska ciglana.

DARUVAR (Savska)
Jakovac E. A., Daruvarska parna tvornica crijepa i opeka.

DESPOTOVAC (Moravska)
Ilić i Stefanović, ciglana i crepana.

DIVOŠ, pošta ČALMA (Dunavska)
Mihajlović Milan, tvornica cigle i crepa.

DOBOJ (Vrbaska)
Vuković Marko, T. adr.: ciglana.

DOLNJA LENDAVA (Dravska)
Eppinger Samuel, Glavna ul. 14. Tel. 17. T. adr.: Eppinger.

DONJA CRNJIŠAVA (Vardarska)
Petrović, Marković i Anđelković, ciglana i crepana.

DONJI MIHOLJAC (Savska)
Margold G. E., ciglana.

DUBRAVA kod GRADECA (Savska)
Donnera M. sinovi, tvornica opeka. Tel. 4, stan 6.

DVORSKA VAS, pošta BEGUNJE (Dravska)
Gorenjska opekarna Karol Schindler, Dvorska vas.

ĐAKOVO (Savska)
Bassi Braća, Pasenička ul.
Fratrić i Brand, kružna ciglana.
Löbl Tibor. Tel. 60.

ĐULAVES (Savska)
Stern David. Tel. 2.

ĐUNIS (Moravska)
Milošević Ljubomir, preduzeće za izradu oločnog crepa.

ERDEDSKO GALDOVO—SISAK (Savska)
Stiić Josip i Slavko, tvornica opeka i criepa.

GAJDOBRA (Dunavska)
Schäffer i drugovi, ciglana. T. adr.: Ciglana.

GORNJA BUKOVICA (Drinska)
Davidović Zarije, ciglana i crepana.

GORNJA RADGONA (Dravska)
Gornjeradgonska občinska opekarniška podjetja v Črešnjevcih in Borecih. Tel. 4. T. adr.: Opekarna. (Podružnici: Boreci, Križevci pri Ljutomeru).

GOSJALICA (Drinska)
Despotović Arsen, ciglana i crepana.

GOSPOĐINCI (Dunavska)
Haug Petar i drugovi, ciglana. T. adr.: Haug Petar.

GRAČANICA (Vrbaska)
Blagojević Jovo, ciglana. Tel. 11.
Ivanišević Stanko, ciglana.

GRADIŠTE BOSANSKO (Vrbaska)
Bellina Adam, ciglana.

GRUBIŠNOPOLJE (Savska)
Paromlin, kružne peći i pilane, J. Novak. Tel. 2. T. adr.: Paromlin.

GUČA (Drinska)
Stanković, Stojiljković i Stanojević, ciglana »Belica«.

HERCEGOVAC (Savska)
Novak Josip i drug, nasl. Drag. Mrak, tvornica opeka i crijepa. Tel. 4. T. adr.: Mrak.

IMOTSKI (Primorska)
Truccolo Braća.

INĐIJA (Dunavska)
Miler Jakob.
Pintz Konrad, Kösterova 2. Tel. 13.
Reiss Matija.
Schwartz Stevan.

IVANIĆGRAD (Savska)
Jurinac F., velepecara. Tel. 9. T. adr.: Jurinac (cementni crijep).
Prva ivanička parna ciglana Sattler Josip.

JAGODINA (Moravska)
Stojiljković P. Stojiljko, ciglana.

KAMNICA pri MARIBORU (Dravska)
A. Tschenitschekovi dediči.

KARAVUKOVO (Dunavska)
Schäffer Julije, ciglana.

KARLOVAC (Savska)
Fröhlich i Büchler, tvornica glinene robe »Ilovac«. Tel. 53 i 83.
Treppo Leonard, ujedinjene ciglane d. d., Zrinski trg 7. Tel. 43, 74. T. adr.: Treppo. Tvornice: Draganići i Kaštel.

Leonard Treppo
Ujedinjene ciglane D. D.
KARLOVAC
dobavlja iz svojih najmodernije uređenih tvornica
Ciglu i Crep
najbolje kvalitete po umerenim cenama.
Zahtevajte cenovnik!

KNEŽEVO (Dunavska)
Ciglana državnog dobra »Belje«.

KNIN (Strmica, Primorska)
»Strmica« za iskorišćivanje ugljena, lignita i glinenih proizvoda društvo s o. j. Tel. 4. T. adr.: Strmica.

KOLUT (Dunavska)
Haller Konrada ud., ciglana.

KOPRIVNICA (Savska)
Toplak Ljudevit, Zrinjski trg 64.

KOŠAKI, pošta MARIBOR (Dravska)
Opekarna Lajteršperg Franc Derwuscheg. Tel. 20-18.

KOVIN (Dunavska)
Schlarb Filip, tvornica ciglje i crepa.

KOŽUHE, pošta DOBOJ (Vrbaska)
Vuković Marko, ciglana.

KRAGUJEVAC (Dunavska)
Pavlović Božidar, ciglarsko-creparska industrija »Šumadija«, Tel. 6 T. adr.: Cigljana Šumadija.

KRALJEVO (Moravska)
Aleksić H. Mihajlo, ciglana i crepana.

KRALJEVO SELO (Moravska)
Ciglana »Timok-Vrbički Brod«.

KREKA (Tuzla, Drinska)
Direkcija državnog rudnika, tvornica opeka. Tel. 8.

KRIVAJA (Maglaj, Vrbaska)
Molnar Đuro, ciglana.

KRIŽEVCI (Savska)
Gradska ciglana.
Narodna štediona d. d.

KRNJAJA (Dunavska)
Geisinger i Harjung, ciglana.

KRTOLE (Zetska)
Prva bokeška glinena industrija d. s. o. j.

KULA (Dunavska)
Udruženje kulskih ciglana. T. adr.: Ciglana.

LEPOGLAVA (Savska)
Kodytek Franjo naslj. tvornica opeke i crijepa svake vrsti.

LESKOVAC (Vardarska)
Keramička fabrika »Morava«.
Kukar i Kocić, ciglana. Tel. 15. T. adr.: Kukar.
Rafajlović i Bejaz, keramička fabrika. Tel. 27. T. adr.: Rafajlović.

LIVNO (Primorska)
Lisica Marko T. adr.: ciglana.

LOĆIKA (Moravska)
Cvetković, Dimitrijević i komp. fabrika olučnog crepa i cigle.

LOČE pri POLJČANAH (Dravska)
Possek Franz. T. adr.: Possek.

LOKAVCI pri LJUTOMERU (Dravska)
Hönigmann Oswald. Tel. 16. T. adr.: Hönigmann.

LOZNICA (Drinska)
Katić Milan, ciglana.
Urošević Milorad, ciglana i crepana.

LUDBREG (Savska)
»Ludbrežanka« tvornica crijepa i glinene robe, Kerstner Zv.

LUŽANI (Prnjavor, Vrbaska)
Hartman Mihajlo, ciglana.

LJUBEČNO pri CELJU (Dravska)
Sodin Franc, tovarna opeke, Ljubečno pri Celju. T. adr.: Franc Sodin.

LJUBIĆ (Drinska)
Bejaz, Sokolović i komp., keramička fabrika.
Lozanić, Stanković i Stanojević, ciglana i crepana.
Mišović Nikola, ciglana.

LJUBLJANA (Dravska)
Gradbeno podjetje G. Tönnies, družba z o. z., Dunajska c. 25. Tel. 25-63. T. adr.: Toenies.
Oražem Jože ml., Groharjeva ul. 9. T. adr.: Jože Oražem ml.
Stavbna družba d. d., Dunajska c. 17. Tel. pisar.: 20-46, sklad.: 23-93, opekarne: 26-46. (Žaga na elektr. pogon, Ljubljana, Šmartinska c. 46, parna opekarna, Vič pri Ljubljani, kamnolom Podpeč, p. Preserje pri Ljubljani).
Združene opekarne d. d., Miklošičeva c. Tel. Ljubljana 27-33, Vič in Brdo 26-33. T. adr.: Opekarne. (Obratne naprave: Vič in Brdo pri Ljubljani).

LJUTOMER (Dravska)
Semlitscha Math. nečak Krainz Alojz. Tel. 1. T. adr.: Krainz.

MAJDAN (Mrkonjić Grad, Vrbaska)
Bilandžija Niko, ciglana.

MALI IĐOŠ (Dunavska)
Seke Rufi, ciglana.

MARIBOR (Dravska)
Opekarna Razvanje pri Mariboru, Meljska c. 25. Tel. 20-42.

MEDVEĐA (Vardarska)
Banković, Popović i Stojanović, preduzeće za izradu evropskog crepa.

MILOŠEVAC (Dunavska)
Lukić M. Milosav, ciglana i crepana.

MOL (Dunavska)
Prva molska ciglana i crepana, Varga Stevan.

MOSTAR (Primorska)
Tvornica cigle, Ibrahim Ribica. Tel. 36.

MRKONJIĆ GRAD (Vrbaska)
Dedić Salih, ciglana.

NEGOTIN (Moravska)
Braća Milošević, Živković i Savić, ciglana.
Zdravković Ilija i sinovi ciglana.

NIJEMCI (Drinska)
Teichmann Petar.

NIKINCI (Drinska)
Fellinger Ivan.

NIŠ (Moravska)
Ciglana »Laf« Popović C. Marko i komp. Tel. 1-79. T. adr.: Ciglana Laf.
Jovanović i Popović, fabrika cigle i crepa.
Nikolić Braća, ciglana.
Penčić Josif, ciglarsko-creparska industrija.

NOVA KAPELA (Savska)
Myohl Stefan i Rottmann Julijo.

NOVA PALANKA (Dunavska)
Reseli Braća, parna ciglana.
Wagner Vilim, ciglana. Tel. 58. T. adr.: Wagner Vilim.

NOVI FUTOG (Dunavska)
Ciglana vlastelinstva.

NOVI SAD (Dunavska)
Ciglana Srpske banke d. d. u Zagrebu, filijala u Novom Sadu. Tel. 24-33, 20-63, 23-93. T. adr.: Srbanka.

NOVI VRBAS (Dunavska)
Gebel Jakob, krečana.
Kleiner Filip, ciglana.
Lenji Josif, tvornica ulja i masti, krečana Tel. 44. T .adr.: Lönji.
Müller Jakob, ciglana.

NOVO SELO (Moravska)
Jović, Petrović, Dinić i Slavković, fabrika cigalja i crepa.

NOVSKA (Savska)
Müller i Weinberger, novska parna tvornica opeka.

OBRENOVAC (Drinska)
Jovanović P. Anastas, ciglana i crepana.
Marković Jovan, ciglana.
Popović St. Mladen, industrija crepa i cigle. T. adr.: Popović.
Trajković J. Radomir, ciglana i crepana.

OBROVAC (Dunavska)
Groh Andrija, ciglana.

ODŽACI (Dunavska)
Schwerer Josif, ciglana.

ORMOŽ (Dravska)
Ormoška opekarna, družba z o. z. T. adr.: Opekarna.

OSIJEK (Savska)
Kolar Alfred, III. Zeleno polje. Tel. 6-38.
Plazzeriano Emil, I. Čepinska c. 2. Tel. 56.
Plazzeriano Franjo, I.
Radanović Paja, III.
Schulhof I. N. d. d. J. Ernestinovačka c. Tel. 1-28.

OTOK (Savska)
Sohr Leo. kbr. 774.

PAKRAC (Savska)
Golubić Stjepan.

PANČEVO (Beograd)
Bachmann Matija, ciglana i crepana. Tel. 1-47. T. adr.: Bachmann.

Tvornica ciglje i crepa
Matija Bachmann
PANČEVO
Telefon: Ciglana **147.** Kućni **32.**

Miloradović Pera, ciglana i crepana. Tel. 5.
Prva pančevačka parna ciglana Pančevačke komercijalne banke d. d. i drug. Tel. 38.

PAŠIĆEVO (Dunavska)
Savin i Reljin, parna ciglana. Tel. 8. T. adr.: Ciglana.

PAULOVAC, pošta BJELOVAR (Savska)
Paulovačka tvornica crepa i opeke. Tel. 9. Bjelovar Tel. 17, Tel. fabrike 9.

PETRINJA (Savska)
Greiner i Cettolo, tvornica opeke.

PIROT (Moravska)
Antić i Živković, ciglana.

PODGORAČ (Savska)
Dlouhi Franjo.

PODRAVSKA SLATINA (Savska)
D. d. za proizvodnju i promet opeka i drvenih proizvoda. Tel. 9. T. adr.: Ciglana.
Prva slatinska tvornica opeka d. d. Tel. 9.

POŽAREVAC (Dunavska)
Davinić Đorđe, ciglana.
Jotić P. Nikola, ciglana i crepana.
Rafajlović Braća, keramička fabrika. Tel. 53. T. adr.: Braća Rafajlović.

POŽEGA UŽIČKA (Drinska)
Aleksić Svetislav, ciglana.

PRAGERSKO (Dravska)
Steinklauber Bratje, tovarna zareznih strešnikov, zidne opeke in glinastih izdelkov v Pragerskem, Tel. 1. T. adr.: Opekarna.

PRELESJE, pošta ŠT. RUPERT na DOL. (Dravska)
Tondolo Guido. T. adr.: Tondolo Guido.

PRELOG (Savska)
Međimurska tvornica cementne robe d. d. (cementne cigle i crijep).

PRIBIĆEVIĆEVO (Dunavska)
Heintz Kristian, ciglana.

PRIGREVICA SV. IVAN (Dunavska)
Pfeiffer Jovan, ciglana.

PRIJEDOR (Vrbaska)
Prva krajiška tvornica crijepa i zidne cigle d. d. Tel. 10. T. adr.: Ciglana.

PRISTAVA, pošta MENGEŠ (Dravska)
Opekarna Mengeš Milan Jenčić in drugi. T. adr.: Opekarna Mengeš.

PTUJ (Dravska)
Matzun Jakob. Tel. 12. (Tovarna: Ragoznica pri Ptuju).

PUSTARA KARANAC (Dunavska)
Poljsko gospodarstvo Karanac Tel. Čeminac 5. T. adr.: Dioničarsko Čeminac.

RAČE pri MARIBORU (Dravska)
Opekarna v Račju, družba z o. z. T. adr.: Opekarna.

RADOMLJE (Dravska)
Opekarna Pavlin in Šraj.

RAMIĆI (Banja Luka, Vrbaska)
Grgić Marko, pečenje cigle.

RAVNA DUBRAVA (Vardarska)
Đurić M. Aleksandar, preduzeće za izradu olučnog crepa.

REŠETARI (Savska)
Tvornica opeka Jakoba del Fabra i sina. T. adr.: Delfabro, Novagradiška.

RIBNICA NA DOL. (Dravska)
Klun Ivan in tovariša (preje A. Peterlin in tovariši) parna opekarna, žaga in elektrarna. T. adr.: Opekarna.

RUMA (Dunavska)
Rauš Franjo.
Taschner Stefan, ciglana i proizvodnja cementne robe, Ivanova 112.

SAMOBOR (Savska)
Tvornica opeka Švarić, Urli i Treppo.

SARAJEVO (Drinska)
Ahmetašević Neziraga, ciglana.
Atias Mordehaj R., ciglana. Košev ul. Tel. 7-75.
Jeftanović Dr. Dušan, Dr. Zdravko i Manojlo, ciglana. Koševo ul. Tel. 5-62.
Levi Majer L. i drug, ciglana. Koševo.
Merhemić Ismetaga, ciglana. Pofalići. Tel. 3-55.
Poduzetništvo za gradnju i građevni materijal, August Braun d. d., ciglana. Koševo. Tel. 1-20. T. adr.: Fabrika Braun.
Sarajevska fabrika cigle i crepa, Avramović i drug. Koševo. Tel. 3-20. T. adr.: Avramović.

SARAORCI (Dunavska)
Aksentijević P. Braća, ciglana i crepana.

SEKIĆ (Dunavska)
Gutwein Jakob, ciglana.
Kinkel Petar i drug, ciglana.

SEMIČ pri METLIKI (Dravska)
Zurc Josip. T. adr.: Zurc.

SENTA (Dunavska)
Rozer Josif i drug, ciglana.

SINJ (Primorska)
Parna ciglana Banić k. d.
Stuparić Toma.

SISAK (Savska)
Fulla F. tvornica opeka i crijepa, Kralja Tomislava ul. 7. Tel. 50. T. adr.: Fulla. Ciglana: Rimski Prokop.
Momčilović Branko, tvornica ciglarskih produkata. T. adr.: Momčilović.
Popović Mijo, parna pilana, mlin, stolarija, bravarija, građevno poduzeće i strojna ciglana, Zagrebačka 2. Tel. 1-02, 69, 1-00. T. adr.: Popović.

SKOBALJ (Dunavska)
Aksentijević P. Živan, ciglana i crepana.

SKOPLJE (Vardarska)
Ljubisavljević Ljuba, ciglarsko-creparsko industrijsko preduzeće. Tel. 2-68.
Stevčević Trajko, ciglana.

SLAVONSKA POŽEGA (Savska)
Barišić Franjo, Burnazovića 10.
Prva požeška parna ciglana na dionice. Tel. 39. T. adr.: Ciglana.

SLAVONSKI BROD (Savska)
Britz i Laub, Olivina 28.
Merkadić Askije nasljednik, ciglana, Starčevićeva 4. Tel. 45.
Toffolini Marija ud., Osječka 100.

SMEDEREVO (Dunavska)
Jefremović Ž. Branko, ciglana i crepana.

SMEDEREVSKA PALANKA (Dunavska)
Torbica Manojlo, ciglana i crepana.

SOBLINEC, pošta SESVETE (Savska)
Peška Antun i Dragutin, tvornica opeke i crijepa.

SOKO BANJA (Moravska)
Hadži Pavlović B. Jovan, ciglana i crepana.

SOMBOR (Dunavska)
Mere Ignjat i sin, ciglana.
Resch Josip, ciglana.
Speizer Josif i Ferdinand, ciglana. T. adr.: Speizer.

SPLIT (Primorska)
Prva Dalmatinska tvornica cementa portland M. Ferić & Comp.
»Split« anonimno društvo za cement portland. Tel. Split 1-35. Tel. Solin 1-08. Tel. Vranjic 79. T. adr.: Splitcement Split, ili Spalatoag, Solin.

SRBOBRAN (Dunavska)
Schank braća, ciglana.

SREMSKA MITROVICA (Dunavska)
Gašparac Anton, dion. društvo, Strossmayerova ul. Tel. 19, 53.
Maisatz Jelka V. ud.

SREMSKI KARLOVCI (Dunavska)
Stražilovo akcionarsko društvo. Tel. 1.

STANJEVO (Moravska)
Popović i komp, ciglana i crepana.

STARA KANJIŽA (Dunavska)
Parna ciglana i fabrika crepa, Agbaba M. Tel. 5. T. adr.: Agbaba.
Starokanjiška prva parna ciglana i crepana d. d. Tel. 23. T. adr.: Anđeo.

STARI BANOVCI kod ST. PAZOVE (Dunavska)
»Keramika a. d.« prva starobanovačka ciglana.

STARI BEČEJ (Dunavska)
Knittel Petar i sin. ciglana. T. adr.: Petar Knittel.
Schmidt Franja, ciglana.
Stiehert Friedrich, ciglana.

STARI SIVAC (Dunavska)
Pejin Sava, ciglana.
Slepčev Sava, ciglana.

STARI VRBAS (Dunavska)
Milovančev i Kurtz. Tel. 26. T. adr: Milovančev i Kurtz.

SUBOTICA (Dunavska)
Molcer Karlo i drugovi, proizvodnja cigala. Tel. 3-23.

SUNJA (Savska)
Tomaretića Ant. nasljedn. S. Obradović, trg. mješovite robe, mlin i ciglana.

SV. IVAN ZELINA (Savska)
Industrijska preduzeća Puceka Stjepana sinovi, Tel. 5.

SV. LENART pri BREŽICAH (Dravska)
Treppo Leonard. T. adr.: Treppo.

SVILAJNAC (Moravska)
Stefanović i Nikolić, ciglana i crepana.

ŠABAC (Drinska)
Knežević Aleksa i komp. ciglana i crepana.

ŠAJKAŠKI SV. IVAN (Dunavska)
Scherer i Müller, ciglana.
Schlesinger braća, ciglana.

ŠAMAC BOSANSKI (Vrbaska)
Hradek Ana, ciglana
Markus Vjekoslav, proizvod cigle i crepa.
Nasljednici Amalija i Vjekoslav Marcusi, ciglana.

ŠID (Dunavska)
Paitz Josip i drugovi.

ŠTORE pri CELJU (Dravska)
Šamotna tovarna družba z o. z., Štore pri Celju. Tel. Celje 5. T. adr.: Šamotna Celje.

TEMERIN (Dunavska)
Kalmar braća, ciglana.
Kohut Jovan, krečana.
Repaši Stevan, ciglana.
Urač Matija, ciglana.

TIVAT (Zetska)
»Račica« d. s o. j. za glinenu industriju.

TORŽA (Dunavska)
Gebel Jakob, ciglana.
Metzger Andrija, ciglana. T. adr.: Metzger.

TOVARIŠEVO (Dunavska)
Bugarski braća i Milovanov, ciglana.

TOVARNIK (Dunavska)
Wolf braća i Co.

TURČIN kraj VARAŽDINA (Savska)
»Dubravka« električna ciglana, općine slob. i kralj. grada Varaždina. Varaždin. Tel. 55. T. adr.: Dubravka, Turčin.

TURIJA (Dunavska)
Zeremski Teofan, ciglana.

VALPOVO TRG. (Savska)
Vlastelinska ciglana.

VALJEVO (Drinska)
Arapović Dušan, ciglana.
Petković Stevan, ciglana.

VARAŽDIN (Savska)
Schlenger Mavro, Gajeva 1. Tel. 91.

VELENJE (Dravska)
Direkcija državnega rudnika Velenje. Tel. 1. T. adr.: Direkcija rudnika Velenje.

VELIKA KIKINDA (Dunavska)
Bohn braća parna cigljana i crepana. Tel. 51.
Braća Schenk, cigljana i crepana.
»Marseljski« Jovančić i Ristić, fabrika crepa. Tel. 1-18.
Mesaroš i drug, cigljana i crepana. Tel. 76.

VELIKA PLANA (Moravska)
Sokolović i Andrejević, ciglana i crepana.

VELIKI BEČKEREK (Dunavska)
Ciglana i građevinsko preduzeće d. d. Tel. 67.
Panji i drug, tvornica cigle i crepa. Tel. 2-97.

VELIKO GRADIŠTE (Dunavska)
Lazarević Ilija, ciglana i crepana.
Selić Joca, ciglana i crepana.

VELIŠKOVCI, pošta VALPOVO (Savska)
Kovač Martin.

VERD, pošta VRHNIKA (Dravska)
Kotnik Franz. Tel. 3. T. adr.: Kotnik.

VINKOVCI (Savska)
Bohn braća, Tel. 32.
Bosnić J. M. Strossmayerova ul. Tel. 1-01.
Kuman Ivan i sin, Aleksandrova ul. 164. Tel. 1-22.
Veselinović Miloš, ciglana.

VIROVITICA (Savska)
Nemeček Franjo, Strossmayerova 54.
Tvornica opeka i crijepa Prve hrvatske štedionice, Strossmayerova 55. Tel. 14. T. adr.:Ciglana paštedione.

VISOKO (Vrbaska)
Kabiljo Elias M., ciglana.

VLASOTINCI (Vardarska)
Ranđelović, Stojković i Stamenković, ciglana i crepana.

VOGANJ, pošta RUMA (Dunavska)
Taschner Stefan.

VRANJSKA BANJA (Vardarska)
Marinković, Skender i Milošević, ciglana i crepana.

VRHNIKA (Dravska)
Jelovšek Karel.

VRPOLJE (Savska)
Habijanec Franjo, ciglana.

VRŠAC (Dunavska)
Cigljana i zidarsko d. d.

VUKOVAR (Savska)
Frank i Ofner (vlasnik Mavro Ofner), Sajmište 68. Tel. 37. T. adr.: Ofner.
Velić Tilda, Sajmište 4. Tel. 70.

ZAGORJE ob SAVI (Dravska)
Birolla Ant. T. adr.: Birolla.
Müller Ivan sen. T. adr.: Müller Viktor.

ZAGREB (Savska)
Dioničko društvo za izradu i promet građevnog materijala. Ilica 21/I. Tel. 35-96. T. adr.: Parocigla. Garešnica.
Lauš Julio i drug d. d., Petrinjska 26 Tel. 1. T. adr.: Julio Lauš. Glav. sklad. Bjelovar, ul. Kr. Marije.
Novigradska tvornica glinene robe d. d., Ilica 21/I. Tel. 35-96.
»Pilot« d. d., za građevnu industriju, Radnička c. 22. Tel. 26-01, 22-67 T. adr.: Pilot.
Predović d. d. Vrhovčeva 10. Tel. 52-38, 81-59. T. adr.: Jugopecus.
Prometna zadruga »Pavlica« tvornica opeke. Trg Kralja Tomislava. Tel. 21-02, T. adr.: Prometna zadruga.
Tvornice opeka i glinene robe, Adolf Müller, Samostanska 3. Tel. 41-27. Ciglane: Kustošija—Zagreb.
Vidoni Sigismondo i Valerio, tvornica opeka, Sv. Klara 41. Tel. 54-28. T. adr.: Vidoni.
»Zagorka« d. d. za građ. industriju, Deželićeva 30. Tel. 32-70, 32-71. T. adr.: Zagorka Paulovac. Tvornice: Černomerec, Bedekovčina. Tel. 6. Krapina. Tel. 3. Kutina Tel. 10.
Zagorska industrija glinenih proizvoda d. d. Gajeva 10. Tel. 79-94. Varaždin. Gajeva 1. Tel. 91. Tvornica: Podrute.

ZAJEČAR (Moravska)
Ilić, Kitanović i Dimitrijević, ciglana.
Zaječarska industrijska privredna zadruga, ciglana.

ZG. RADVANJE (Dravska)
Reiser ing. Herman (Reiserjeva ciglana), Maribor, Maistrova 2.

ZEMUN (Beograd)
Jelovac braća, Pašićev trg 9.
Kiralj Gjula, ciglarska industrija.
Opće dioničko društvo za gradnju i promet građevnim materijalom, Batajnički drum.
Prva zemunska strojna tvornica opeka i glinene robe, Binder, Polgar i Franjo Jentsch, Pregrevica 96.

ŽABALJ (Dunavska)
Idjidov Miša, ciglana.
Konrad i drugovi, ciglana.

ŽERAVAC (Derventa, Vrbaska)
Gvozdarević Aleksandar i drug, ciglana.

ŽITKOVAC (Moravska)
Braća Sokolović, Popović i K. ciglana i crepana.

Bon-ova Ciglana
VELIKA KIKINDA
Najveća tvornica krovnog crepa na kontinentu.
TVORNICE: VELIKA KIKINDA, NOVI BEČEJ, VINKOVCI
Tražite uzorke i ponude Falcovanog Krovnog Crepa
daje najjeftiniji, najbolji i najljepši krov.
VELIKE PRIŠTEDNJE NA GRAĐEVNOM DRVU.

Lozanić, Ilić i Stefanović, ciglana i crepana.

ŽUPANJA (Savska)
Brunschmidt i Weinberger.

GIPS

Gypse — Gips — Gypsum — Gesso

BEOGRAD
Živković V. P. fabrika gipsa, Banatska 25.

KNIN (Primorska)
»Tomir« društvo za elektrifikaciju Knina s o. j. Tel. 18. T. adr.: Tomir.

SAMOBOR (Savska)
Pavlović Vilim. T. adr.: Pavlović.

SANA
D. D.

za industriju gipsa i umjetnog gnojiva

Zagreb, Masarykova ul. 24.

Brzojavi: GIPSANA— TEL. 57-06

ZASTUPSTVA:
Beograd, Dubrovnik, Ljubljana, Novi Sad, Sarajevo, Skoplje, Split, Sušak, Šibenik, Zagreb, Budapest, Sofia, Genova i London

Tvornica u Blagaju kod Bos. Novog

KAMENOLOMI SADRE: Petkovac, Bos. Novi, Volari, Kopljenica, Kosovo i dr.
PROIZVODI SVE VRSTE SADRE

SINJ (Primorska)
»Sadra« d. s o. j. T. adr.: Sadra.

SPLIT (Primorska)
»Sadra Kosovo« društvo s o. j.

ŠIBENIK (Primorska)
Lušić & drug za Adriabauxit.

ZAGREB (Savska)
»Sana» d. d. za industriju gipsa i umjetnog gnojiva, Masarykova 24. Tel. 57-06. T. adr.: Gipsana. (Tvornica: Petkovac (Bos. Novi) (kirurški, zubarski, model, alabaster, estrihgips, građevni i spec. gips za oblike).

GLINENA ROBA

Produits d'argile — Tonwaren — Articles of clay — Articoli d'argila

BEOGRAD
Đurđan Stevan, radionica za preradu keramičkih proizvoda, Brankova 22. Tel. 24-326.
Juoslavenska keramika, Kosmajska 7, Tel. 23-010. T. adr. Jugokeramika.

DOLNJA VAS pri RIBNICI (Dravska)
Lončarska zadruga r. z. z o. z

KARLOVAC (Savska)
Fulla I., tvornica opeka i crijepa. Kralja Tomislava ul. 7. Tel. 50. T. adr.: Fulla.
Treppo Leonard ujedinjene ciglane d. d., Zrinjski trg 7. Tel. 43, 74. T. adr.: Treppo. Tvornica: Draganići i Kaštel.
Tvornica glinenog crijepa i opeke, Fröhlich i Büchler. »Ilovac«. Tel. 83, 53.

KRTOLE (Zetska)
Prva bokeška glinena industrija d. s. o. j.

LUDBREG (Savska)
»Ludbrežanka«, tvornica crijepa i glinene robe, Kerstner Zv.

LJUBLJANA (Dravska)
Kalmus i Ogorelec, Dunajska c. 14. Tel. 24-43. T. adr.: Kalmus Ogorelec.

MENGEŠ (Dravska)
Battelino L. i Co., družba z o. z., keramični in gradbeni materijal. T. adr.: Battelino L.

OSIJEK (Savska)
Klas Matija »Valerija«, Splavarska 5. Tel. 2-40.

Pećarska zadruga III, Dravska ul.
Prva osječka pećarska zadruga za proizvodnju svakovrsne glinene robe, Županijska 6. T. adr.: Pećarska zadruga.

PAULOVAC, pošta BJELOVAR (Savska)
Paulovačka tvornica crepa i opeka Tel. fabr. 9, inter. 17.

SISAK (Savska)
Momčilović Branko, tvornica ciglarskih produkata, T. adr.: Momčilović.

TIVAT (Zetska)
»Račica« d. s. o. j. za glinenu industriju.

TURČIN kraj VARAŽDINA (Savska)
»Dubravka« električna ciglana općine slob. i kralj. grada Varaždina. Tel. Varaždin 55. T. adr.: Dubravka. Turčin.

VELES (Vardarska)
Levković Todor i sinovi, keramičko preduzeće. Tel. 9.

VUKOVAR (Savska)
Wilhelm Ljudevit i drug, »Vulkan« industrija glinenih peći.

ZAGREB (Savska)
Keramična industrija d. d., Draškovićeva 25. Tel. 23-46. T. adr.: Verra. (Tvornice: Petrovče, Nemški dol in Gotovlje pri Celju).
»Pilot« d. d. za građevnu industriju Radnička c. 22. Tel. 26-01, 22-67. T. adr.: Pilot.
»Terako« zadruga za keramiju i građevnu industriju, Massarykova 13. Tel. 26-37. T. adr.: Terako.
Tvornica opeke i glinene robe Müller Adolf, Samostanska 3. Tel. 41-27.
»Zagorka« d. d. za građ. industriju, Deželićeva ul. 30. Tel. 32-70, 32-71. T. adr.: Zagorka. Tvornice: Bedekovčina. Tel. 6, Černomerec, Kutina Tel. 10, Paulovac; Krapina Tel. 3.
Zagorska industrija glinenih proizvoda d. d. Gajeva 10. Tel. 79-94. Varaždin: Gajeva 1. Tel. 91. Tvornica Podrute.

KAMENINA

Faïence — Steingut — Stoneware Ferraglie

BELIŠĆE (Savska)
S. H. Gutmann d. d., Tel. Valpovo 5.

KRČEDIN (Dunavska)
Gutmann i Frank.

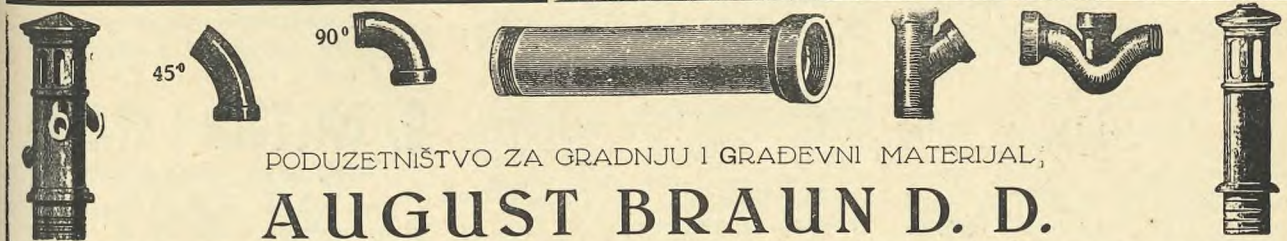

PODUZETNIŠTVO ZA GRADNJU I GRAĐEVNI MATERIJAL

AUGUST BRAUN D. D.

INT. TELEFON 120

SARAJEVO

Brzojavna adresa: FABRIKA BRAUN

TVORNICA KERAMIČKIH PROIZVODA
cijevi od kamenštine i vatrostalne šamotne robe.



NAŠICE (Savska)
Krndija Gospodarska i šumska industrija d. d., Pejačevićev trg. Tel. 4.

OSIJEK (Savska)
Kapeter Mavro III.
Krešić Bernardo I. Desatičina 28. Tel. 1-13.

SARAJEVO (Drinska)
Poduzetništvo za gradnju i građevni materijal, August Braun d. d. Koševo 23. Tel. 1-20. T. adr.: Fabrika Braun.

SREMSKI KARLOVCI (Dunavska)
Stražilovo akcionarsko društvo.

VUKOVAR (Savska)
Banhajer i sin.
Frank i Ofner.

ZAGREB (Savska)
Keramična industrija d. d., Draškovićeva 25. Tel. 23-46. T. adr.: Verra. Tvornice: Petrovče, Memški dol in Gotovlje pri Celju.
»Zagorka« d. d. za građevnu industriju Deželičeva 30. Tel. 32-70, 32-71. T. adr.: Zagorka. Bedekovčina. Tel. 6. Černomerec. Kutina. Tel. 10, Paulovac, Krapina. Tel. 3.

KREČ.
Chaux — Kalk — Lime — Calce

BOH. BISTRICA (Dravska)
Župan Josip.

CELJE (Dravska)
Tovarna kemičnih izdelkov v. Hrastniku d. d., Gaberje 54. Tel. 16. T. adr.: Kemična Hrastnik. (Tovarniška naprava: Hrastnik — filijala tovarna Celje.)

ČRNOMELJ (Dravska)
Šuštarič Ivan & Turnšek Jernej, apnenica. T. adr.: Apnenica.

DOBOJ (Vrbaska)
Prva bosanska industrija kreča, Adolf Baran.

DOVJE, pošta MOJSTRANA (Dravska)
Zupan Josip. T. adr.: Zupan.

ĐAKOVO (Savska)
Kerschner Lavoslav, industrija kreča, Bana Jelačića 43.

GENERALSKI STOL (Savska)
Tvornica vapna.

GRAMAĐA (Moravska)
Bosmans E. Rozika, krečana »Gramada«.

HADŽIĆI (Sarajevo, Drinska)
Krečana Gligorije M. Jeftanovića, Tel. 5-62.

HVAR (Primorska)
Belgodalmatinsko društvo za industriju kamena mramora s o. j. T. adr.: Colbedamar.

IZVOR (Moravska)
Matejić Milan i komp. fabrika kreča

JAJCE (Vrbaska)
Bosansko d. d., za elektrinu, krečana. Tel. 2. T. adr.: Elektrobosna.

KAMNIK (Dravska)
Stergar Ant. Tel. 5. T. adr.: Stergar.

LJUBLJANA (Dravska)
Trboveljska premogokopna družba, Gledališka ul. 3. Tel. 22-39, 23-42, 29-22, 30-14. T. adr.: Trboveljska. (Tovarniške naprave, rudniki: Trbovlje, Zagorje, Hrastnik, Kočevje, Rajhenburg, Laško Krapina. Podružnice — ekspoziture Beograd, Zagreb.)

NAŠICE (Savska)
Krndija gospodarska šumska industrija d. d. Pejačevićev trg, Telef. 4.

OSIJEK (Savska)
Schulhof I. N. d. d. Ernestinovačka c. Tel. 1-28.

PETRINJA (Savska)
Tvornica opeka Greiner i Cettolo.

RUŠE (Dravska)
Apnenik Celje, družba z o. z. Tel. 22-48. (Tovarna Zagrad pri Celju).

SIRAČ (Savska)
»Croatia« dioničko društvo za industriju drva.

SIVERIĆ (Primorska)
Ramljak Mate, proizvodnja vapna.

SUŠAK (Savska)
Murković Mate, produkcija i trgovina drva. Tel. 3-15.

TIVAT (Zetska)
»Račica« d. s. o. j. za glinenu industriju.

TOPLICE, pošta ZAGORJE ob SAVI (Dravska)
Michelčič Rihard. T. adr.: Michelčič.

TRAVNIK (Primorska)
Braća Messner, proizvod kreča.

VUKOVAR (Savska)
»Avala« industrija kreča, Sajmište.

ZAGORJE ob SAVI (Dravska)
Birolla Ant. T. adr.: Birolla (Obratne naprave: Zagorje in Kresnice.)
Weinberger Mirko. T. adr.: Weinberger.

ZAGREB (Savska)
»Carbonum« d. d., Starčevićev trg 4. Tel. 21-04. T. adr.: Carbonum.
»Pruga« hrv. dion. društvo za gospodarske i industrijalne željeznice. Karadžićeva 1. Tel. 33-97. T. adr.: Pruga. Krečane: Novi Marof i Očura.
Siračka proizvodnja vapna d. d., Zrinjski trg 17. Tel. 31-09. T. adr: Lignum.

ZEMUN (Beograd)
Binder i Polgar d. d. Morfijeva 3. Tel. 5.

ZVEČAJ (Drinska)
Tvornica vapna.

ZVEČAJ (Savska)
Petrak Nikola, kopanje kamena i palenje kreča. Krečane: Zvečaj i Generalski stol.

MAJOLIKA
Majolique — Majolika — Maioliche

NOVI SAD (Dunavska)
Fabrika porculana i majolike d. d. Vojvode Miljanova 17, Tel. 20-80 T. adr.: Porculanfabrika.

PEĆI GLINENE.
Poêles d'argile — Kachelöfen — Stoves of clay — Stufe d' argilla

BEOGRAD
Fabrika peći a. d., Carigradska 23 Tel. 23-988.

Fabrika peći A.D.

Beograd

Carigradska 23.

Telefon 23-9-88 Telefon 23-9-88

Razne vrste peći. — Irske peći. — Triumph štednjake (Sparherd).

Gjurgjan Stevan, Brankova 22. Tel. 24-326.

RADIONICA ZA PRERADU KERAMIČKIH PROIZVODA

Stevan Gjurgjan

BEOGRAD

Brankova ul. br. 22. — Telefon 24-326.

STOVARIŠTE:

Peći od kaljeva, Pločica za opločenje zidova, Keramičke pločice za patos, šamot materijal.

VRŠI:

stručnu montažu peći od kaljeva, pločica na zid i patos kao i sve u tu struku spadajuće radove uz najpovoljniju cenu.

Jugoslavenska keramika, Kosmajska 7. Tel. 23-010. T. adr.: Jugokeramika.

Vitver i Štahel, I. srpska radionica zemljanih peći, Niška 27. Tel. 25-805.

NAGRAĐEN
NA PARISKOJ IZLOŽBI 1889.
PRVA SRPSKA RADIONICA
ZEMLJANIH PEĆI

G. WITTVER i ŠTAHEL

OSNOVANO 1885. GODINE

BEOGRAD

NIŠKA ULICA BR. 28

Telefon: 25-805 — Telefon: 25-805

ERSTE SERBISCHE TONOFEN WERKSTÄTTE

G. WITTWER & STACHEL

GEGRÜNDET 1885
PREMIERT IN PARIS 1889.

LOKAVCI, pošta LJUTOMER (Dravska)
Hönigmann Osvald. Tel. 16. T. adr.: Hönigmann.

LJUBLJANA (Dravska)
Kalmus & Ogorelec, Dunajska c. 14. Tel. 24-43. T. adr.: Kalmus Ogorelec.

MARIBOR (Dravska)
Heričko Pavel, pečar i lončar, Tattenbachova ul. 6.

MENGEŠ (Dravska)
Battelino L. & Co., družba z o. z., keramični in gradbeni materijal. T. adr.: L. Battelino.

NOVO MESTO (Dravska)
Keramika tovarna peči, štedilnikov, kamenine in šamotnih izdelkov J. Klemenčič, družba z o. z. T. adr.: Keramika.

OSIJEK (Savska)
Klas Matija, »Valerija«, I. Splavarska 5. Tel. 2-40.
Prva osječka pećarska zadruga za proizvodnju svakovrsne glinene robe, Županijska 6, T. adr.: Pećarska zadruga.

SARAJEVO (Drinska)
Kajbić Uršula, fabrika šamotnih cigli i peći. Terezija 89.
Poduzetništvo za gradnju i građevni materijal, August Braun d. d. Koševo 23. Tel. 1-20. T. adr.: Fabrika Braun.

SOMBOR (Dunavska)
Crevar Vujica, Sonćanski put 39.

VELES (Vardarska)
Levković Todor i sinovi, keramičko preduzeće.

VUKOVAR (Savska)
Wilhelm Ljudevit i drug, »Vulkan« industrija glinenih peći, Tel. 84.

ZAGREB (Savska)
»Keramija« I. Penić, proizvodnja glinenih peći, štednjaka i keramičke robe Preradovićeva 18. Tel. 57-98. T. adr.: Keramija.
»Pećarija« Ljubomir Orlando, Hatzova 26. Tel. 36-37. T. adr.: Pećarija.
»Pilot« d. d. za građ. industriju, Radnička c. 22. Tel. 26-01, 22-67. T. adr.: Pilot (glinene i šamotne)
»Terako« zadruga za keramiju i građevnu industriju, Masarykova 13. Tel. 26-37. T. adr.: Terako.
»Zagorka« d. d. za građ. industriju, Deželićeva 30. Tel. 32-70, 32-71. T. adr.: Zagorka. Tvornice: Bedekovčina. Tel. 6, Černomerec, Kutina. Tel. 10. Paulovac, Krapina. Tel. 3.

PLOČE OD GIPSA

Plaques de gypse — Gipsplatten — Plates of plaster — Dischi di gesso

LJUBLJANA (Dravska)
Materijal, družba z o. z., Dunajska c. 36. Tel. 27-16. T. adr.: Materijal.

ZAGREB (Savska)
Arhitekti Hönigsberg i Deutsch, graditelji, Ilica 53. Tel. 32-92. T. adr.: Hönigsberg & Deutsch.
»Pilot« d. d. za građ. industriju, Radnička c. 22. Tel. 26-01, 22-67. T. adr.: Pilot.

PORCULANSKA ROBA

Articles en porcelaine — Porzellanwaren — Porcelain goods — Porcellane

BEOGRAD
Jugoslavenska keramika, Kosmajska 7. Tel. 23-010. T. adr.: Keramika.

NOVI SAD (Dunavska)
Fabrika porculana i majolike d. d. Vojvode Miljanova 17. Tel. 20-80. T. adr.: Porculanfabrika.

PORCULANSKA ROBA FARMACEUTSKA

Articles en porcelaine pour usages pharmaceutiques — Pharmazeutische Porzellanware — Porcelain goods, pharmaceutical — Articoli di porcellana per farmacie

NOVI SAD (Dunavska)
Fabrika porculana i majolike d. d Vojvode Miljanova 17. Tel. 20-80. T. adr.: Porculanfabrika.

POSUĐE IZ KAMENINE

Vaisselles en faïence — Steingutgeschirr — Earthen and stonevessels — Vasellame di maiolica

BEOGRAD
Jugoslavenska keramika, Kosmajska 7. Tel. 23-010. T. adr.: Keramika.

SARAJEVO (Drinska)
Poduzetništvo za gradnju i građevni materijal, August Braun d. d. Koševo 23. Tel. 1-20. T. adr.: Fabrika Braun.

ZAGREB (Savska)
Keramična industrija d. d., Draškovićeva 25. Tel. 23-46. T. adr.: Verra.

ŠAMOTNE IZRADE

Articles d'argile réfractaire — Chamottewaren — Chamotte goods — Articoli d'argilla refrattaria

BEOGRAD
Jugoslavenska keramika, Kosmajska 7. Tel. 23-010. T. adr.: Keramika.

CELJE (Dravska)
Šamotna tovarna družba z o. z., Štore pri Celju. Tel. Celje 5., Štore 2. T. adr.: Šamotna.

Šamotna tvornica u Celju

jedina specijalna fabrika šamotnih i dinas proizvoda u Jugoslaviji. Proizvodi neizgorivu šamotnu i dinas opeku, normalnu i fazonsku, te maltu (brašno) svakovrsne kvalitete.

NOVI SAD (Dunavska)
Fabrika porculana i majolike, Vojvode Miljanova 17. Tel. 20-80. T. adr.: Porculanfabrika.

NOVO MESTO (Dravska)
Keramika, tovarna peči, štedilnikov, kamenin in šamot. izdelkov I. Klemenčič dr. z o. z. T. adr.: Keramika.

OSIJEK (Savska)
»Valerija« proizvod glinene robe, Splavarska 7. Tel. 2-40. T. adr.: Valerija.

SARAJEVO (Drinska)
Poduzetništvo za gradnju i građevni materijal, August Braun d. d., Koševo 23. Tel. 1-20. T. adr.: Fabrika Braun.

SUBOTICA (Dunavska)
Molcer Karlo i drugovi, proizvodnja cigala, Istočne ugarnice. Tel. 3-23.

VELES (Vardarska)
Levković Todor i sinovi, keramičko preduzeće.

ZAGREB
»Pilot« d. d. za građ. industriju, Radnička c. 22. Tel. 26-01, 22-67. T. adr.: Pilot.
»Terako« zadruga za keramiju i građevnu industriju, Masarykova 13. Tel. 26-37. T. adr.: Terako.
»Zagorka« d. d. za građ. industriju, Deželićeva 30. Tel. 32-70, 32-71. T. adr.: Zagorka. Tvornice: Bedekovčina Tel. 6, Černomerec, Kutina, Tel. 10. Paulovac, Krapina Tel. 3.

ŠAMOTNO BRAŠNO I PESAK

Farine et sable d'argile réfractaire — Chamotte gemahlen und Chamottesand — Chamote dust and sand — Farina e sabbia d'argille refrattarie

BEOGRAD
Jugoslavenska keramika, Kosmajska 7. Tel. 23-010. T. adr.: Keramika.

CELJE (Dravska)
Šamotna tovarna, družba z o. z., Štore pri Celju. Tel. Celje 5., Štore 2. T. adr.: Šamotna. (Tovarniške naprave: Štore pri Celju.)

MOSTE pri LJUBLJANI (Dravska)
Giulini G., družba z o. z., Tel 23-51. T. adr.: Kemična.

NOVI SAD (Dunavska)
Fabrika porculana i majolike, Vojvode Miljanova 17. Tel. 20-80. T. adr.: Porculanfabrika.

SARAJEVO (Drinska)
Poduzetništvo za gradnju i građevni materijal August Braun d. d. Koševo 23. Tel. 1-20. T. adr.: Fabrika Braun.

SUBOTICA (Dunavska)
Molcer Karlo i drugovi, proizvodnja cigala, Istočne ugarnice. Tel. 3-23.

ZAGREB (Savska)
»Pilot« d. d. za građevnu industriju, Radnička c. 22. Tel. 26-01, 22-67. T. adr.: Pilot.

TERRACOTTA

Terre cuite — Terrakotta — Terra cotta — Terracotta

BEOGRAD
Jugoslavenska keramika, Kosmajska 7. Tel. 23-010. T. adr.: Keramika.

CELJE (Dravska)
Jezernik Karl, arhitekt in mestni stavbenik, Prešernova ul. 5. T. adr.: Jezernik.

LJUBLJANA (Dravska)
Battelino Domenik nasl. sin, Slomškova ul. 19. Tel. 25-50.

VELES (Vardarska)
Levković Todor i sinovi, keramičko preduzeće.

ZAGREB (Savska)
»Pilot« d. d. za građ. industriju, Radnička c. 22, Tel. 26-01, 22-67. T. adr.: Pilot.

UMETNIČKE KERAMIČKE IZRADE

Travaux d'art en céramique — Keramische Kunsterzeugnisse — Artistic ceramic goods — Articoli artistiche in ceramica

BEOGRAD
Jugoslavenska keramika, Kosmajska 7. Tel. 23-010. T. adr.: Keramika.

LJUBLJANA VII (Dravska)
Družba Dekor z o. z., Vodnikova c. 27.

VELES (Vardarska)
Levković Todor i sinovi, keramičko preduzeće.

ZAGREB (Savska)
Keramična industrija d. d. Draškovićeva 25. Tel. 23-46. T adr: Verra.

Građevna industrija

Industrie de construction — Bauindustrie — Building industry — Industria da costruzioni

GRADNJA BRODOVA I ČAMACA

Construction de bateaux et barques — Schiff- und Bootbau — Ship and boat building — Costruzioni di navi e barche

APATIN (Dunavska)
Egyed Petar.

BAKAR (Savska)
Medanić Ivan, brodogradnja i stolarska radiona. T. adr.: Medanić brodograditelj.

BEOGRAD
Brodarsko preduzeće Blažek, Savsko pristanište, Tel. 21-336.
Brodarstvo Jezdića i Bakarića, Savsko pristanište, Tel. 22-462.
Brodarstvo Prometne banke, Savsko pristanište, Tel. 21-818.
Brodogradilište »Srbija« Franje Blažeka i Petra Braki, Carinska 55. Tel. 25-061.
»Nautilus« Antonac Josip i drug, radionica čamaca, Čukarica. Tel. 27-240. (Motorni i veslački čamci, jedrilice).
Srpsko akcionarsko rudarsko topioničko industrijsko društvo »Sartid«, Dobrinjska 10/II. Tel. 21-252, 22-541. T. adr.: Sartid. (Fabrika u Smederevu. Tel. 6.).
Srpsko brodarsko društvo, brodarstvo i radionica za opravku brodova, Karađorđeva 10. Tel. 26-717, 23-847.

BETINA (Primorska)
Brodogradilišna zadruga, Braća Filipi.
Brodogradilište »Jadran«, Ante Filipi pok. Petra i sinovi.
Brodogradilište, Uroda Benjamin.
Brodogradilište, Uroda Pelegrin.

BIOGRAD n/m. (Primorska)
Brodogradilište Uroda Toma.

BRBINJ (opć. Božava, Primorska)
Brodogradilište »Rančić«.

DUBROVNIK (Zetska)
Krile Ivanka ud. pok. Marka, Dubrovnik 2.

JELSA (Primorska)
Brodogradilište Boroević Martin.

KORČULA (Primorska)
Brodograditeljska zadruga.
Depolo Luka.
Depolo Mihovil.
Foretić Kolenda Todor.
Gatti Antun i Rudolf.
Sessa Antun pok. Joza.
Sessa Vicko pok. Antuna.
Sessa Vicko pok. Nikole.
Sladović Mato.
Smerkinić Nade, brodogradilište.
Smrkinić Božo.

KRALJEVICA (Savska)
Jadransko brodogradilište a. d., centrala Beograd. Tel. 17. T. adr.: Yarrow-Kraljevica.

MILNA na otoku BRAČU (Primorska)
Brodogradilište Braća Dorić.

PANČEVO (Beograd)
I. Pančevačka parna stolarija, strugara i drvara, Braće Antonović i drug. Tel. 1-24. (Čamci).

SALI (Primorska)
Brodogradilište Mihić.

SOLIN (Primorska)
Brodogradilište »Sina«, Bradić i Volc.

SPLIT (Primorska)
Jugoslavensko društvo za izradu i opravku brodova a. d. Tel. 4-83. T. adr.: Brodopravka.
Kosičeg Pavao Karlov, Marasovića 13. T. adr.: Pakmor.
Mardešić Ing. Pave, Wilsonova obala 37. Tel. 3-64.
»Marjan« pomorsko industrijsko i tehničko poduzeće d. d., Obala Vojvode Stepe 15. Tel. 2-10 i 3-18. T. adr.: Dock.
Splitsko brodogradilište »Jug« društvo s o. j. Tel. 83. T. adr.: Jug.

STARI BEČEJ (Dunavska)
Damjanović Sima.

SUBOTICA (Dunavska)
Kaić N, Palić.

SUŠAK (Savska)
Brodogradilište i levaonica »Lazarus«, Karađorđevo prist.
Brodogradilište Martinšćica Srećko Turina. T. adr.: Brodogradilište.
»Sila«, pomorska radiona, J. Petrović. T. adr.: Sila.

ŠIBENIK (Primorska)
Brodogradilište »Istok« Jakov Torić i Braća. T. adr.: Brodogradilište Istok.

TROGIR (Primorska)
Brodogradilište Ante Katalinić pok. Ivana.
Brodogradilište Braća Jozo i Nikola Petrić.
Brodogradilište Katalinić Andrija.
Brodogradilište Katalinić Ante p. Vicka.
Brodogradilište Koščina.
Brodogradilište Russo Nikole u Trogiru, Russo Nikola Ivanov.
Brodogradilište Sv. Tome u Trogiru Strojan Ante Ivanov.
Košćina Todor p. Ivan.
Petrić Ivan p. Josipa.
Strojan Ante. T. adr.: Brodogradilište Strojan.

VRBOSKA (Primorska)
Sažumić Antun, brodogradilište »Jadran«.
Sažunić Stjepan, brodogradilište.

GRADNJA PUTEVA, MOSTOVA I ŽELEZNIČKIH PRUGA

Constructions de voies ferrées et de ponts — Unternehmungen für Wege- Brücken- und Eisenbahnbau — Constructions of railways and bridges — Costruzioni di strade, ponti e di linee ferroviarie.

BEOGRAD
»Ciklop« a. d. jugoslovensko inžinjersko tehničko preduzeće, Kr. Milana 10/II. Tel. 25-337.
Jugoslovensko građevinsko preduzeće, Polensky i Zöllner, Krunska 92. Tel. 20-917. T. adr.: Polenskico.
Losinger & Cie a. d. Bern. Tehn. Biro, Knežev Spomenik 5. Tel 24-938.
Mašinsko-konstrukciono preduzeće ing. Karla Šancera, Sarajevska 20. Tel. 20-907, 22-435. T. adr.: Radamin.
Opšte građevinsko a. d., preduzeće za proizvodnju asfalta, krovne hartije i impregnisanog drveta, Kr. Petra 50. Tel. 26-042.

Brodogradilište Split A. D.

Brzojavna adresa: BRODOPRAVKA—SPLIT
Telefon interurban 483 Split.

IZGRAĐUJE: Putničke i teretne brodove, remorkere, motorne čamce, teglenice (maone), ribarske brodove i t. d.

IZRAĐUJE: Spremišta za tekućine (rezervoire), dimnjake, kao i sve druge vrste željeznih konstrukcija od lima i profilnog željeza.

IZRAĐUJE: U posebnim odeljenjima: transmisijske uređaje, tiskove za vino i prošek, rakijske kotlove turskog i francuskog (Deroy) sistema, mlinove za masline, hidrauličke preše i sisaljke za proizvodnju ulja i t. d.

POPRAVLJA: U svojim moderno uređenim radionicama: brodove u željezu i drvu, parne strojeve i kotlove, motore i t. d.

OBAVLJA: Električno i autogensko svarivanje.

POSJEDUJE: Plutajući dok od 1500 tona kao i slipove za izvlačenje brodova te saonike za gradnju novih brodova i t. d.

Chantier Naval de Split

SOCIÉTÉ ANONYME

Ateliers et chantier de constructions navales à Split
Adresse Télégraphique: BRODOPRAVKA, SPLIT
Téléphone Interurban 483 Split
Direction Générale à Split

CHANTIER DE CONSTRUCTIONS NAVALES: Construction de tous navires pour passagers et marchandises, remorqueurs, canots à moteurs, chalands, péniches, mahonnes, bateaux de pêche et de plaisance, yachts, etc...

DOCK FLOTTANT DE 1500 TONNES, SLIPS, CALES, DE CONSTRUCTION.

REPARATIONS DE NAVIRES DE TOUS TYPES, en bois et en acier, chaudières, machines à vapeur, moteurs, etc...

SOUDURE ELECTRIQUE ET SOUDURE AUTOGENE.

ATELIER DE CONSTRUCTIONS METALLIQUES: réservoirs soudés ou rivés de toutes dimensions, cheminées métalliques, wagonnets, charpentes et toutes autres constructions en tôles et profilés.

ATELIER MODERNE POUR TOUS TRAVAUX DE MECANIQUE GENERALE.

CONSTRUCTION de pressoirs pour vin et prošek, cuves pour distallation d'eaux-de-vie (rakija) système turc et français Deroy, moulins pour fabrication d'huile d'olives, presses hydrauliques et pompes pour fabrication d'huile d'olives, etc...

Tehničko preduzeće za gradnju vodovoda i kanalizacija, Solotka Stanislav, Jovana Ristića 2. Tel. 24-364, 20-995.

DONJE PAZARIŠTE (Savska)
Biskupović Ivan, građevni poduzetnik.

DUBROVNIK (Zetska)
Jeričević Jerko pok. Antuna.
Manola Jakob.
Picelj Frano.
Vilim Doršner.

GOSPIĆ (Savska)
Građevno poduzeće ing. Freund Hinko, ovl. civ. ing.

HVAR (Primorska)
Sponza ing. Silvije.

JEZERO, pošta ORLE (Savska)
Kruhan Stjepan, preduzimač za gradnju i podizanje nasipa, obalo-utvrda, kanalizacija te zemljoradnja. kbr. 30.

KARLOVAC (Savska)
Građ. poduzetništvo, inžinjeri Dvornik i Heksch, Šetalište Kr. Petra 2.
Građ. poduzetništvo Jurman Josip, ovl. grad., Banija 94.
Petrović Branko, ing., građ. poduzeće, Banija 72. Tel. 29. T. adr.: Ing. Petrović.
Tehnička poslovnica i građ. poduzeće ing. Kabalin i Jamnicky, Zrinjski trg 16. Tel. 1-61. T. adr.: Kabalin Jamnicky.

LUDBREG (Savska)
Weinrebe Ignac, izrada cementne robe.

LJUBLJANA (Dravska)
Gradbeno podjetje ing. Franjo Dedek, Žibertova ul. 7. Tel. 29-05. T. adr.: Dedek Franjo.

MAGLAJ (Drinska)
Limić Josip, poduzetnik za gradnju mostova.

MAKARSKA (Primorska)
Merkušić ing. Slavko, civilni inžinjer za obavljanje prakse.

SARAJEVO (Drinska)
Blagojević Mihajlo ing. Aleksandrova 79. Tel. 4-21.
Bosansko hercegovačko građevno d. d. Hadži Idriz 2. Tel. 5-03.
Golubović Ljubivoje ing., preduzeće za projektiranje planova i izvođenje šumskih i rudarskih železnica. Vojvode Stepe Obala 31/I. Tel. 8-34.
»Progres«, tehnički biro. Čukovića 6. Tel. 2-85.
Till Adam, građevno preduzeće. Klemensovljev trg.
»Union«, građevno d. d. Sokolska 1. Tel. 9-89.

SLAVONSKI BROD (Savska)
Prva jugoslavenska tvornica vagona, strojeva i mostova a. d. Vinogradarski put. Tel. 63, 81, 1-20.

SPLIT (Primorska)
Čičin ing. Karlo, Arnirova Poljana 1
Građevno poduzeće ing. I. Šakić & V. Šore. ovl. civ. inženjer i ovl. graditelj, Sumporna 4/I. Tel. 4. T. adr.: Šakić Šore.
Građevno poduzeće ovl. civ. ing. Žarko Dešković. Tel. 41.
Građevno poduzetništvo Braća D. E. Žagar i drug, ing., arhitekti i graditelji, Kliška 3. Tel 1-80.
Illich ing. Petar, Ilićev prolaz 1. Tel. 3-98.
Ivanišević ing. Vjekoslav, Sinjska 5 Tel. 3-40
Jozević ing. Petar, tehn. građevno poduzeće, Balkanska 22. Tel. 4-20. T. adr.: Ing. Jozević.
Kargotić ing. Mihovil, Sinjska 5. Tel. 3-40.
Machiedo ing. Pero, Ban Mladenova.
Manola Jakov Ivanov, Tartaglina 1.
Marasović Marin, ovl. graditelj, Marasovića 3b. Tel. 3-45.
Markovina Leonard, ovl. graditelj, građevno poduzeće, Ivan Lučićeva 4.
Matošić ing. Dane, ovl. civ. ing., Smodlakina 15. Tel. 2-21. T. adr.: Ing. Matošić.
Mitrović Milan, Šenoina 5.
Novak ing. Miho, ovl. građevni inžinjer, tehnička poslovnica, građevno poduzeće, Starčevića 6. Tel. 68. T. adr.: Novaking.
Šakić Josip, ovl. graditelj. Viška 16. Tel. 1-87.
Tudor Ljubomir, Brankov Prilaz.

ŠIBENIK (Primorska)
Gojanović Špiro p. Pere, građevno poduzeće.
Građevno poduzeće Grgo Olivari, Kralja Tomislava 92. Tel. 26.
Tehnički biro i građevinsko preduzeće ing. Vladimir Šuhević, ovl. civilni inžinjer i geometar. Tel. 1-03. T. adr.: Ing. Šuhević.

VEL. GORICA (Savska)
Hribar Nikola, građ. poduzetnik. Tel. 7. T. adr.: Hribar Nikola.

ZAGREB (Savska)
Braća Carnelutti d. d., građevno poduzeće, Vukotinovićeva 7. Tel. 32-94.
Dubsky Josip i drug, građ. poduzeće, Deželićeva ul. 10. Tel. 53-90. T. adr.: Dubskykomp.
Ehrlich Adolf i Ernst, građevno poduzetništvo, Kraljice Marije 13. Tel. 36-98. T. adr.: Firma Ehrlich.
Građevno poduzeće ing. Crnić Mate, ovl. civ. ing. Dvorničićeva 3. Tel. 29-33.
Građ. poduzetništvo Batušić, Juričić i Skopal, inženjeri d. d. Zrinjski trg 9. Tel. 39-35. T. adr.: Grapo.
Hoffmann T. ing., građevno poduzeće Boškovićeva 28. Tel. 55-22.
Ing. Cekuš Janko, građev. poduzeće Gundulićeva 54/II. Tel. 56-66.
Inženjeri Kaiser i Šega građevno d. d. Gajeva 4. Tel. 65-05.
Korenić Makso, ovl. civ. ing. inžinjerska i građevna poslovnica, Zajčeva 31. Tel. 32-03.
Lorber i Mevorak, ing. i arh. građevno poduzeće, Tomašićeva 6. Tel. 67-22.
Neuberger Leo ing., građevno poduzeće, Križanićeva 15. Tel. 52-18.
»Pruga« hrv. d. d. za gospodarske i industrijalne železnice, Karadžićeva 1. Tel. 33-97. T. adr.: Pruga.
Senk Ivo ing. i drug k. d., grad. poduzeće, Draškovićeva 33. Tel. 22-68.
Sorg Otto i Ervin ing. i ovl. graditelj, građevno poduzeće, Mošinskijeva 29. Tel. 23-76.
Tvornica asfaltnih proizvoda i asfaltno poduzeće Antun Res, Praška 8. Tel. 35-78. T. adr.: Ares.
»Union« građevno d. d., Draškovićeva 44/I. Tel. 45-42. T. adr.: Unigrad.

GRADNJA SILOSA

Construction de silos — Silosbau — Constructions of silos — Costruzioni di silos.

ZAGREB (Savska)
Dubsky Josip i drug, građ. poduze-

JUGOSLOVENSKO GRAĐEVINSKO PREDUZEĆE — JUGOSLAVISCHE BAUUNTERNEHMUNG

Polensky & Zöllner

Preduzeće za projektovanje i izvođenje svih vrsta, železnica, drumova, vodogradnji, tunela, odvođenja vode, izradu podzemnih železnica, skidanje zemlje, gradjenja u betonu i armiranom betonu, mostova i industriskih građevina, visokogradnje.

Eisenbahn- Brücken-, Strassen- und Wasserbau Gruben- und Abraumbetriebe. Projektierung und Ausführung von Wasserkraftanlagen Wasserversorgungsanlagen.

HOCH- UND INDUSTRIEBAUTEN

Predstavnik i punomoćnik nadinžinjer **V. H. MOSER**

Repräsentant und Bevollmächtigter **Ober-Ing. W. H. MOSER**

Krunska 92. **BEOGRAD** **Telefon: 20-917**

će, Deželićeva ul. 10. Tel. 53-90. T. adr.: Dubskykomp.
Neuberger Leo ing., građevno poduzeće, Križanićeva 15. Tel. 52-18.

GRADNJA FABRIČKIH DIMNJAKA I OGREVNIH NAPRAVA

Construction de cheminées d' usines et de chauffage — Heizungsanlagen- und Fabriksrauchfangbau — Construction of heating apparatus and of manufactory-chimneys — Costruzioni di fumaioli di officine e di instalazioni di riscaldamenta

LJUBLJANA (Dravska)
»Obnova« gradbena družba z o. z. Miklošićeva 16./II. Tel. 23-80. T. adr.. Obnova.

ZAGREB (Savska)
Dubsky Josip i drug, građevno poduzeće. Deželićeva 10. Tel. 53-90. T. adr.: Dubskykomp.
Ehrlich Adolf i Ernst, građevno poduzetništvo, Kraljice Marije 13. Tel. 36-98. T. adr.: Firma Ehrlich.
Heinicke H. R. i Spiller k. d., specijalno građevno poduzeće za gradnju tvorničkih dimnjaka i ogrijevnih naprava, Ilica 24/I. Tel. 80-08. T. adr.: Dimnjak.
Jenko Oskar, ing. građevno poduzeće, Buconjićeva 13. Tel. 46-82.
»Konstrukter« d. d. projektiranje i izvođenje svih vrsta građevina, Berislavićeva 18. Tel. 61-41. T. adr.: Konstrukter.
Korenić Makso, ovl. civ. ing. i inženjerska i građevna poslovnica, Zajčeva 31. Tel. 32-03. (Zastupa inozemne tvrtke).
Lorber i Mevorak, ing. i arh., građevno poduzeće, Tomaševićeva 6 Tel. 67-22.
Neuberger Leo, ing. građevno poduzeće, Križanićeva 15. Tel. 52-18.

GRAĐEVNI PREDUZETNICI I PREDUZEĆA

Entrepreneurs et entreprises de travaux — Baunternehmer und Bauunternehmungen — Builders and building companies — Imprenditori ed imprese di costruzioni

ALEKSANDROVO (Savska)
Orlić Anton, građevni preduzimač, kbr. 46.
Žic Anton, građevni preduzimač.

BANJA LUKA (Vrbaska)
Borovnica Stojan ing., Kralja Alfonsa 6. Tel. 73.
Grinvald Vilhelm, graditelj.
Ing. Bešlagić Hilmija, građevni poduzetnik.
Lončarić Franjo, građ. poduzetnik.
Mikuš Franjo ing., Husejgjinovića 4. Tel. 1-11.
Mitrović Mihajlo, građevni preduzimač.
Salihagić Sulejman ing., građevni preduzimač. Tel. 78.
Se.avio Josip, građevni poduzetnik.
Vulić Aleksandar, arhitekt.

BEOGRAD
Apro Stevan, tehn. građ. preduzeće, Hartvigova 30. Tel. 24-604, 24-381.
Ban Ivan, građ. preduzeće, Kr. Zvonimira 80. Tel. 24-381.

Ban Ivan

Ovl. građevinski preduzimač
BEOGRAD
Kralja Zvonimira 80 — Telefon 24-381
Vrši sve građevinske instalacije i kamenoreske radove.

Bikar Vasilije ing. i drug, industrija kamena granita, Zrinska 25. Tel. 20-565. T. adr.: Bikar Kamenolom: Baroševac sr. kolubarski.
»Ciklop« a. d. jugoslovensko inžinjersko tehničko preduzeće, Kr. Milana 10/II. Tel. 25-337.
»Dom« tehn. građ. preduzeće, Knez Mihajlova 49/II. Tel. 22-708.
Frank Mihajlo dr. ing. kamenolom »Kijevo«, Prote Mateje 45. (Kamenolom u Kijevu kod Beograda).
Građ. preduzimačka radnja Hugo Weiss, Uskočka 6. Tel. 22-035, Pančevo 2-31.
»Jošanica« a. d., preduzeće za eksploataciju i preradu kamena, Kr. Milana 24. Tel. 23-011.
Jugoslavensko građ. preduzeće, Polensky i Zöllner, Krunska 92, Kočina 42. Tel. 20-917. T. adr.: Polenskico.
»Konstruktor« a. d., Miloša Vel. 4. Tel. 21-611. T. adr.: Konstruktor.

„Konstruktor" A. D.

Tehnički biro i preduzeće
BEOGRAD
Miloša Velikog 4. Tel. 21-611.

»Kopaonik« a. d., Knez Mihajlova 21. Tel. 23-115, 22-124. T. adr.: Kopaonik.
»Ograd«, opšte građevinsko a. d. za javne radove, Poenkareva 2. Tel. 27-140. T. adr.: Ograd.
»Sloga«, građ. preduzeće, Čelopečka 8. Tel. 21-576.
»Tehnas«, tehn. i asfaltno izol. preduzeće, Knez Danilova 35. Tel. 21-675. T. adr.: Tehnas.
Tehnički biro i preduzeće ing. Al. Kapovića, Francuska 8. Tel. 21-187. T. adr.: Kapović.
Tehnički biro i preduzeće »Feniks«, Hartvigova 37. Tel. 21-261.
Tehničko preduzeće za gradnju vodovoda i kanalizacije ,Sobotka Stanislav, Jovana Ristića 2. Tel. 24-364, 20-995.
»Union« građ. i trgov. a. d. Kralja Milana 10. Tel. 25-151. T. adr.: Uniongrad.
»Vao«, Turudić i komp., industrijsko tehničko preduzeće, Zorina 85. Tel. 23-558.

BIHAĆ (Vrbaska)
Ing. Mihajlo J. Mandić, ovlašteni arhitekt.
Karačić Anto, građevni poduzetnik.
Missoni Ljudevit, građevni preduzimač.

BIJELJINA (Drinska)
Štok Karlo, građevni preduzimač.
Thon Ivan, građevni poduzetnik.

BJELOVAR (Savska)
Spiller Aurel ing. ovl. graditelj, inžinjer i geometar.
Žluticky Hugo, građevno poduzetništvo, Rusana 11. T. adr.: Zluticky

BOŠNJACI (Savska)
Rechorsch Ivan, ispitani zidarski majstor, poduzetništvo za zidarske i građevinarske poslove.

BRČKO (Drinska)
Laubert Franjo, građevni poduzetnik.
Liebman Hinko, tesar.
Nikiforović i Greinstein, građevno poduzeće.
Salaj Šandor, građevni poduzetnik.

Tehničko preduzeće za građevinske, vodovodne i kanalizacione radove

Ovl. Inženjer Stanislav Sobotka

TELEFON:
Kancelarija: 24364
Na građevini: 20995

BEOGRAD
Jovana Ristića 2

TELEFON:
Kancelarija: 24364
Na građevini: 20.995

Izvršuje sve vrste građevinskih radova, gornje građevine, puteve, mostove i dr. kanalizacije i vodovoda.
Sastavlja predračune, izvršuje planove.

BUDVA (Zetska)
Dragičević Ante Jerolima.
Fabris Vjekoslav.

BUSOVAČA (Fojnica, Drinska)
Ing. Schauer Franjo, tehničko-komercijalno poduzeće.

CELJE (Dravska)
Gologranc Konrad, Mariborska 30. T. adr.: Gologranc.
Jezernik Karl, arhitekt in stavbenik, Prešernova ul. 15.
Kališnik Alojz, mestni stavbenik, Glavni trg 18. Tel. 94. T. adr.: Kališnik. (Podružnica: Slovenjgradec).
Nerad Franjo, Aškerčeva ul. 1.
Werndl Mihael, Prešernova ul. 8.

CRIKVENICA (Savska)
Car Stanko i Zet, građevno poduzeće i trgovina građevnog materijala, Vinodolska 4.
Šriljan Mate, građevno poduzeće.

ČAKOVEC (Savska)
Maceković M. građevno poduzetništvo, Varaždinska c. 7. Tel. 34. T. adr.: Maceković.

ČRNOMELJ (Dravska)
Bren Pavel, mestni stavbenik.

DARUVAR (Savska)
Jirasek V., građevno poduzetništvo.
Kmoničček Stjepan, građevno poduzetništvo.
Veltrusky Stjepan, građevno poduzeće.
Vezmar Lazo, građevno poduzetništvo.

DOLNJA LENDAVA (Dravska)
Ascherl Josip, dr. Slavičeva 4. (Podružnica: Hotiza).

DOMŽALE (Dravska)
Sršen Ivan, stavbeno podjetje.

DONJE PAZARIŠTE (Savska)
Biskupović Ivan, građevni poduzetnik.

DONJI MIHOLJAC (Savska)
Strott Stjepan, građ. poduzetnik.

DRIVENIK, pošta DRIVENIČKI ZAGRAD (Savska)
Miklić Franjo, građevno poduzeće.

DUBICA BOS. (Vrbaska)
Fabić Branko G., građevni poduzetnik.

DUBROVNIK (Zetska)
Vilim Doršner. Tel. 95.
Jeričević Jerko pok. Antuna.
Vardjan Antun pok. Frana.

ĐAKOVO (Savska)
Matais Stjepan, zidarska i tesarska radnja.

FILIPOVAC, pošta LIPIK (Savska)
Kittel Richard, građevni poduzetnik.

GOSPIĆ (Savska)
Građ. poduzeće ing. Hinko Freund, ovl. civ. ing. Budačka 34. T. adr.: Ing. Freund.
Zdunić Josip, građ. poduzetnik.

GRIŽANE, pošta CRIKVENICA (Savska)
Balas Stanko, ovl. zid. majstor.
Balas Stjepan, ovl. zid. majstor.
Barac Martin, Franov, građevno poduzetništvo.

GRUBIŠNO POLJE (Savska)
Cuhmil Rogulja Adam, građevni poduzetnik.

HADŽIĆI (Drinska)
Ajhberger Lorenz, graditelj.

HERCEGNOVI (Zetska)
Vukelić Ivan, pok. Mihajla.

HVAR (Primorska)
Sponza ing. Silvije.

IRIG (Dunavska)
Eškičević Gavra, građevni preduzimač, Miletić ul. 84.
Jelačić Nikola, građevni preduzetnik i zakupnik Hopovačkog kamenoloma.
Nikolić Gliša G., Diplomirani zidarski majstor, Pašićeva 95.

IVANKOVO (Savska)
Klett Petar, građevni poduzetnik.

JAJCE (Vrbaska)
Jelić Marko, građevno poduzeće.

JASTREBARSKO (Savska)
Mikloušić Stjepan, građevno poduzeće.

KARLOVAC (Savska)
Građ. poduzetništvo inženjeri Dvornik i Heksch, Šetalište Kr. Petra 2.
Građ. poduzetništvo Jurman Josip, ovl. grad., Banija 94.
Petrović B., ing. građ. pod., Banija 72. Tel. 29. T. adr.: Ing. Petrović.
Strohin Ferdo, građ. poduzetn.
Tehn. poslov. i građ. poduzetništvo ing. A. Draganić, ovl. civ. ing., Zrinjski trg 2. Tel. 61.
Tehnička poslovnica i građ. poduzeće ing. Kabalin i Jamnicky. Zrinjski trg 16. Tel. 1-61. T. adr.: Kabalin Jamnicky.

KASTAV (Savska)
Franković Ivan, građevno poduzeće, Rubeši 25.

KOPRIVNICA (Savska)
Braća Zgorelec, građevno poduzetništvo, kbr. 13-57. T. adr.: Braća Zgorelec.

KOSTAJNICA (Savska)
Marić Nikola, ing., ovl. graditelj i inženjer, građevno poduzetništvo. Tel. 12.
Veslaj Pero, građevni poduzetnik.

KOTOR (Zetska)
Homer Ivan.
Petković Ilija pok. Marka.
Sovran Jovo.

KRANJ (Dravska)
Slavec J. Tel. 54.

KRIŽEVCI (Savska)
Fresl Vjekoslav, građevno poduzeće i proizvodnja cementne robe, ul. Kralja Tomislava 4.
Gold Josip, ovl. civ. graditelj, Frankopanska 9. T. adr.: Gold.

KRUPA BOS. (Vrbaska)
Malinović Ivan, graditejsko-preduzimački obrt.

KULA (Dunavska)
Ujedinjeni zidari.

KUTINA (Savska)
Schcider Ivan, građ. poduzetništvo.

KUTJEVO (Savska)
Zlatić Josip, građevno poduzeće.

KUZMIN (Dunavska)
Stajgerwald J. Franjo, građevno poduzetništvo.

LAŠKO pri CELJU (Dravska)
Ciuha Josip. T. adr.: Ciuha.

LAVA pri CELJU (Dravska)
Kukovec Vinko.

LUMBARDA n K. (Primorska)
Kršinić Frano Franov.

LJUBINJE (Zetska)
Zubčević Braća, građevno preduzeće.

LJUBLJANA (Dravska)
Curk Matko, Mirje št. 1. Tel. 20-95. (30-32 žaga).
Dedek ing. Franjo, mestni stavbenik. Žibertova 7. Tel. 29-05. T. adr.: Ing. Dedek.
Dedek ing. Franjo, mestni stavbenik, Žibertora 7. Tel. 29-05. T. adr.: Dedek.
Dedek ing. Jos., gradbeno podjetje, Žibertova 7. Tel 22-37. T. adr.: Dedek.

GRADBENO PODJETJE

Ing. Jos. Dědek

pooblaščeni gradb. inženjer in mestni stavbenik

Specijalno podjetje za projektiranje in izvrševanje vodnih naprav in industrijskih zgradb

LJUBLJANA

Žibertova 7./I. Telefon 2237

PROJEKTIRA IN IZVRŠUJE:

Betonske in železobetonske konstrukcije,
Vodne naprave,
Mostove in jezove,
Hidrocentrale,
Železobetonske tlačne cevi za visoke pritiske,
Moderne industrijske zgradbe
Globoke sondaže,
Pneumatične fundacije,
Ceste in rove.

Brzojavke: **Dedek Ljubljana**

Gradbena in inžinirska in stavbena pisarna dr. ing. Kasal Miroslav in tov., družba z o. z. v Ljubljani, Mirje 11.
Gradbena in stavbena družba Moste — družba z o. z., Predovičeva ul. 5. Tel. 34-02. T. adr.: Oražem.
Gradbeno podjetje G. Tönnies družba z o. z., Dunajska c. 25. Tel. 25-63. T. adr.: Toennies.
Gradbeno podjetje Ing. Dukič in drug, Bohoričeva ul. 24. Tel. 25-60.
Gradbeno podjetje Saksida i drug, družba z o. z., Poljanska c. 91. Tel. 33-30. T. adr.: Saksida in drug.
»Gradidom« stavbna družba z o. z. Sredina 15. Tel. 24-26. T. adr.: Gradidom.
Jugograd, jugoslavenska gradbena družba z o. z., Streliška ul. 33. Tel. 20-25. T. adr.: Jugograd.

Ljubljanska gradbena družba z o. z., Slomškova ul. 19. Tel. 25-27. T. adr.: Gradbena.
»Obnova« gradbena družba z o. z., v Ljubljani, Miklošićeva c. 16/II. Tel. 23-80. T. adr.: Obnova.

„Obnova“
GRADBENA DRUŽBA Z O. Z.
LJUBLJANA
Miklošičeva cesta 16/II.
Telef. št. 23-80.
Projektira in izvršuje vsakovrstne globoke, visoke, betonske in železobetonske zgradbe. Predore. Rudniško in vodne rove. Zgradbe za izkoriščanje vodnih sil. Kanalizacije. Tovarniške dimnike. Industrijske peči in vzidavanja kotlov. Inštalacija centralnih kurjav in vodovodov.

Probuda, gradbeno podjetje in tehnična pisarna, družba z o. z., Krekov trg 10/I. Tel. 29-60.
Prva slovenska zidarska zadruga v Ljubljani, r. z. z o. z., Tržaška c. 2. Tel. 28-81. T. adr.: Prva slovenska zidarska zadruga v Ljubljani.
Slograd, slovenska gradbena in industrijska delniška družba. Tel. 21-80.
Smielowski R., Rimska c. 2.
Stavbna družba Battelino družba z o. z., Rožna dolina c. XV. Tel. 33-35.
Stavbna družba d. d., Dunajska c. 17. Tel. pisarna 20-46, obrat 23-93. T. adr.: Stavbna družba. (Obratne naprave: električna žaga, Ljubljana, Šmartinska c. 44., parna opekarna, Vič pri Ljubljani, kamnolom z drobilno napravo Podpeč p. Preserje pri Ljubljani).
Tavčar ing. Fran, gradbeno podjetje, družba z o. z., Breg. Tel. 31-48.
Tomažić Emil, Kersnikova ul. 5. Tel. 28-75.
Treo Rudolf, stavbeno podjetje, Gosposvetska c. 12.
Zidarski mojstri, družba z o. z., Poljanska c. 17. T. adr.: Zidarski mojstri.

MAGLAJ (Drinska)
Simić Josip, poduzetnik za gradnju mostova.

MAKARSKA (Primorska)
Mrkušić Ing. Slavko, civilni inžinjer za obavljanje prakse.

MARADIK (Dunavska)
Galečić Miroljub, isp. zid. majstor i građevni poduzetnik.

MARIBOR (Dravska)
Derwuschek Fr. Tel. 20-18. (Opekarna: Leitersberg)
Fekuga ing. Ivan, Wildenrajnerjeva ul. 15.
Friedriger in Czeike, Koroščeva ul. 37.
Glaser Julius, Trdinova ul. 18. Tel. 26-60.
Gradbeno podjetje ing. Glaser Karl, Trdinova ul. 18. Tel. 26-60. T. adr.: Ing. Glaser.
Jelenec ing. arh. & ing. Šlajmer, gradbeno podjetje in tehnična pisarna, družba z o. z., Vrazova ul. 11. Tel. 22-12.
Kiffmann Rudolf, Meljska c. 25. Tel. 20-42. T. adr.: Kiffmann R.
Nassimbeni Ubald, Vrtna ul. 12. Tel. 20-74. T. adr.: Nassimbeni.
Spes Johann, Betnavska ul. 26.
Splošna stavbena družba, Aleksandrova c. 12. Tel. 57. T. adr.: Splostad.
Živic Ivan sin in drug, gradbeno podjetje, družba z o. z., Gosposveska c. 17. Tel. 22-77.

MARIJA BISTRICA (Savska)
Cesar Marko, zidarska radnja.

MOSTAR (Primorska)
Ančić Hrvoje, tehnička poslovnica i građevno preduzeće.
Čerkez Ivan, dunđerski poduzetnik.
Gačić Milan, građevno preduzeće, Alekse Šantića ul. Tel. 46.
Pećner Adam, građevni poduzetnik.
Salihović Č., građevni poduzetnik.
Vulić Boško J., građevni poduzetnik.
Zelenika Stjepan, građevni poduzetnik.

NAŠICE (Savska)
Crnković Andrija, građevni poduzetnik.
Lang Matija, građevno poduzetništvo.

NEVESINJE (Zetska)
Karačić Anto, građevni poduzetnik.

NOVA GRADIŠKA (Savska)
Brnčić Antun, građevno poduzeće Berićeva 319.
Hammer Fran, ovl. graditelj, Gajeva ul.
Lang Ing. Samuel, građevno poduzetništvo, Strossmajerova 29.

NOVA TOPOLA (B. Gradiška, Vrbaska)
Đurkovecki Krešimir, građevno poduzeće.

NOVI BOSANSKI (Vrbaska)
Adamović Dušan, građevno poduzeće.

NOVI SAD (Dunavska)
Cocek Nandor, Mali Liman.
Crepajac I. Slovačka 5.
Čurganov Nenad, Slikara Novaka 5.
Grnja Aleksandar, Slovačka 59.
Kaćanski Danilo ing. Bulevar Kraljice Marije. Tel. 26-35.
Malinka Jovan, Slovačka 22.
Matić Milivoj, Trg Knjeginje Zorke 21.
Moga Jovan, Vodnikova 13.
Pajkert K., Brankovićeva 6.
Pal K., Deakova 32.
Paloši Đorđe, Batorijeva 41.
Pervaz Joca, Sokolska 6.
Petrović Vasa, Daničićeva 12.
Plavec M., Ljubljanska 35.
Popović Daka, Bulevar Kraljice Marije. Tel. 26-35.
Radivojević Stevan, Petra Zrinjskog 11.
Santo Emil, Futoški Put 7. Tel. 26-63.
Schmidt F., Futoška 106.
Schuhmacher Aleksandar, Železnička 70.
Steiger Bela, Mali Liman. Tel. 21-92.
Tikmajer Antun, Željeznička 92.
Tošić Dušan, Bulevar Kraljice Marije. Tel. 27-51.
Tuner i Wagner, Dunavska ul.
Turanski Stevan, Kisačka 34.
Zličić Đorđe, Kosovska 5.

NOVI VINODOL (Savska)
Mudrovčić Franjo, građevno poduzeće.

NOVI VRBAS (Dunavska)
Tvornica cementne robe i skladište građe.

OGULIN (Savska)
Ružić Josip, građevno poduzeće.

OSIJEK (Savska)
Aksmanović arh. i Malin, ovlašteni arhitekt i graditelj, I. Strossmajerova 44. Tel. 3-98.
Dlouhi i Fula, graditeljsko poduzeće, I. Krežmina 4. Tel. 6-28.
Domes Ivan, graditelj, I. Preradovićevo šetalište. Tel. 2-84.
Freundlich ing. Ljudevit, ovlašteni građevni inžinjer, I. Županijska ul. Tel. 4-28.
Hoffmann i Schwabenitz, graditelji, I. Pejačevićeva 11. Tel. 2-71.
Juzbašić ing. Stanko, građevno poduzeće, Zagrebačka 13.
Krejči Antun, ovlašteni zidar-majstor, građevno poduzetništvo, III. Štumpfova 1.
Piri ing. Ivan, građevno inžinjersko poduzeće i tehnička pslovnica, III. Tel. 3-34.
Slaviček Ante, građevno poduzeće, I. Gundulićeva 44.
Viola Bela, građevno poduzetništvo, III. Cvetkova 52.

OTOČAC (Savska)
Lončarić Mate, građevno i dobavljačko poduzetništvo.

PAKRAC (Savska)
Mikulaš Stefan, građevni poduzetnik.
Pick David, građevni poduzetnik. Tel. 3.
Starek D. i Del Maschio, ovl. građevno poduzeće, Jelačićeva 9.
Vocek Franjo, građevni poduzetnik.

PETRIJEVCI (Savska)
Andrišić Josip, građevni poduzetnik.

PRIJEDOR (Savska)
Brdar Mile, građevni preduzimač drvenih mostova.
Noht Josip, građevni zidarski majstor.

PTUJ (Dravska)
Dengg Wilhelm. Tel. 44. T. adr.: Dengg.

RUMA (Dunavska)
Andres Ignatz, ispit. zidarski majst. Mihajlova 124.
Đurđević Živan, građevno poduzeće, Ul. pod Crkvom.
Herz Andrija, tesarsko poduzeće, Kralja Petra ul. br. 100, Dunavska B.
Libisch Karl, građevni preduzimač.
Vukajlović Slavko ing., građevno poduzeće, Kralja Petra ul. 125.
Wolf Josip, građevni preduzimač.

SANSKI MOST (Vrbaska)
Pangrec Andrej, građevni i šumski poduzetnik.

SARAJEVO (Drinska)
Bartek Franjo, tesarski poduzetnik, Osman Arnautovića 32.
Bartel Vladimir, graditelj, Skenderija ul. 25.
Blagojević Mihajlo ing. Aleksandrova 79. Tel. 4-21.
Bosansko hercegovačko građevno d. d. Hadži Idriz 2. Tel. 5-03.
Bošković Ilija, tesarski poduzetnik, Gundulićeva ul. 14.
Čaušević Ibrahim, tesarski poduzetnik, Karića ul. 15.
Doutlik Vinko, građevno preduzeće, Aleksandrova ulica.
Građevna zadruga s. o. j.
Građevno preduzeće ing. Vita Levi Šarko. Franjevačka 2.
Građevno tehničko preduzeće, Spasoje Mandrapa, Vojvode Putnika 23. Tel. 8-52.
Hoitner Heinrich, graditelj, Vojvode Stepe Obala 36.
Horvat Franjo, graditelj Aleksandrova ul. 81.
Hykel Karlo, zidarski poduzetnik, Stolačka ul. 2.
Ing. Eturović Branko, ovlašćeni inžinjersko tehnički biro, Ul. Hadži Ristića 2-a. Tel. 6-70.T. adr.: Ebring.
Ing. Golubović Milivoje, Vojv. Stepe Obala 31/I.
Ing. Kovač Vilim, graditelj, Banjski Brijeg 8.
Ing. Vulić Aleksandar, arhitekt, građevno preduzeće, Prestolonaslednika Petra ul. 13.
Lakić Milan, tesarski poduzetnik, Pirin Brijeg ul. 2.
Levi Jakob ing., inženj. tehn. i preduzimački biro. Kralja Petra 37. T. adr.: Leving.
Levi Jakov, ovlašteni elektro-mašinski inžinjer.
Logor Josip, tesarski poduzetnik, Čejdžik ul. 14.
Marlović August, tesarski poduzetnik, Bistrik Džamija 3.
Miladinović Miloš, građevno preduzeće. Fabrika-čikma 3. Tel. 5-69.
Moravec Franjo, građevno preduzeće. Jezero 15.
Motika Jovo, zidarski poduzetnik, Protin Sokak ul. 14.
Neuchenbauer Đuro, tesarski poduzetnik, Aleksandrova ul. 61.
Pažin Marijan ing., građevno preduzeće. Nužurova 3.
Preduzetništvo za gradnju i građevni materijal A. Braun d. d., Košev. Tel. 1-20. T. adr.: Fabrika Braun.
»Progres«, tehnički biro, Ćukovića 6. Tel. 2-85.
»Rad«, tehničko komercijalno i građevno preduzeće, Ing. N. Radulović i D. Smiljanić, Prestolonaslednika Petra ul. Tel. 1-55.
Schlothauer Karl, tesarski poduzetnik, Bolnička ul. 1-a.
Schnaubelt Ernest, građevno preduzeće, Gundulićeva ul. 12. Tel. 2-48.
Stanpel Dragutin, tesarski poduzetnik, Podgaj ul. 4.
Šmidt Anton, tesarski poduzetnik, Armanganuša ul. 2.
Till Adam, građevno preduzeće, Klemensovljev trg.
»Union«, građevno d. d., Sokolska 1. Tel. 9-89.
Vrbišnik Dragutin, graditelj, Kraljice Marije ulica.
Zdrinušić Marko, građevno preduzeće, Brankova ul. 38.

SENJ (Savska)
Glavičić Petar, građ. poduz.
Osterman Petar, građevno poduz.

SISAK (Savska)
Colussi Petar, građevni poduzetnik, Šetalište 10. T. adr.: Colussi.
Ganss Antun, ovl. graditelj. Tel. 89.
Krema Dragutin, građevno poduzetništvo, Petrinjska 4.
Popović Mijo, parna pilana, mlin, stolarija, bravarija, građevno poduzeće i strojna ciglana, Zagrebačka 2. Tel. 1-02, 69, 1-00. T. adr.: Popović.

SLAVONSKA POŽEGA (Savska)
Fleissig I., građevno poduzetništvo.
Martinčić Vjek. isp. zid. majstor i građevni poduzetnik.

SLAVONSKI BROD (Savska)
Cviić Josip, građevno poduzetništvo, građevni mjernik, Trg Kralja Petra 15. Tel. 95.
Legrad Karlo, zid. građevni obrt, Berkosićeva 399.
Meixner Josip, zidarsko-građevni obrt, graditelj, Gajeva 4-a.
Mušicki Petar, građ. poduzetnik.
Šimić Đ. građevno poduzeće, Trg Kralja Petra. Tel. 1-32, 1-43.

SPLIT (Primorska)
Čičin ing. Karlo, Arnirova Poljana 1.
Građevno poduzeće ing. I. Šakić & V. Šore, ovl. civ. inžinjer i ovl. graditelj, Sumporna 4/I. Tel. 4. T. adr.: Šakić Šore.
Građevno poduzetništvo Braća D. E. Žager i drug, ing. arhitekti i graditelji, Kliška 3. Tel. 1-80.
Građevno preduzeće ovl. civ. ing. Žarko Dešković. Tel. 41.
Illich ing. Petar, Ilićev prolaz 1. Tel. 3-98.
Ivanišević ing. Vjekoslav, Sinjska 5. Tel. 3-40.
Jozević ing. Petar, tehn. građevno poduzeće, Balkanska 22. Tel. 4-20. T. adr.: Jozević.
Kargotić ing. Mihovil, Sinjska 5. Tel 3-40.
Machiedo Pero ing. Ban Mladenova.
Manola Jakov Ivanov, Tartaglina 1.
Markovina Leonard ovl. graditelj, građevno poduzeće, Ivan Lučićeva 4.
Marasović Marin, ovl. graditelj, Marasovićeva 36. Tel. 3-45.
Matošić ing. Dane ovl. civ. ing. Smodlakina 15. Tel. 2-21. T. adr.: Ingenieur Matošić.
Mitrović Milan, Šenoina 5.
Novak ing. Miho ovl. građ. inžinir, tehnička poslovnica građevno poduzeće, Starčevića 6. Tel. 68. T. adr.: Novaking.
Šakić Josip ovl. graditelj, Viška 16. Tel. 1-87.
Tudor Ljubomir, Brankov Prilaz.

SREMSKA MITROVICA (Dunavska)
Lederer Ing. Oskar, građevni poduzetnik.
Sisojević Paja S., građevno preduzeće.
Woller Rudolf, građevno poduzeće.

STARI BEČEJ (Dunavska)
Weigner Karlo, industrija mramora i granita. T. adr.: Weigner.

STOLAC (Zetska)
Šarac i Čekro, građevno preduzeće.

SUBOTICA (Dunavska)
Industrija mramora i kamenoreza d. d., Gimnazijska 3. Tel. 4-27. T. adr.: Industrijamramora.

SUŠAK (Savska)
Boren Emili, ovl. graditelj, građevno poduzeće. Tel. 1-40.
D. d. za gradnju malih stanova i vila, Matiasić Fr., Strossmayerova 18-a. Tel. 1-15.
»Ferobeton« građevno poduzeće d. d. Tel. 1-09. Trsatske stube.
La Grasta Konrad, ovl. graditelj, Kvaternikova 6-b.
Pavlinić Milan, ovl. zidarski majstor, Srdoći 143.
Pilepić Boža, ovl. građ. poduzetnik, Pavletićeva 11.
Vidman Slavko, ovl. graditelj i geometar. Pavletićeva 3/III. Tel. 80.

SV. JAKOV—ŠILJEVICA (Savska)
Grbčić Stjepan, građevno poduzeće.

SV. JURAJ kod SENJA (Savska)
Miškulin Anton, građevno poduzeće.

ŠIBENIK (Primorska)
Gojanović Špiro p. Pere, građevno poduzeće.
Građevno poduzeće Grgo Olivari, Kralja Tomislava 92. Tel. 26.
Tehnički biro i građevinsko preduzeće Ing. Vladimir Šuhević, ovl. civ. inžinjer i geometar. Tel. 1-03. T. adr.: Ing. Šuhević.

ŠT. VID nad LJUBLJANO (Dravska)
Gradbeno podjetje »Zidar«, družba z o. z.

TESLIĆ (Vrbaska)
Bajraktarević Muhamed, građevno preduzeće.

TIVAT (Zetska)
Tvrdeić Jerolim Antunov.

TOVARNIK (Dunavska)
Ettenhoffer Đuro, građevinar.
Keller i Dettlinger, zidarsko-tesarsko poduzeće.

TRBOVLJE (Dravska)
Gradbeno podjetje graditelja Ročak & Comp., družba z o. z. v Trbovljah, Loke 307. T. adr.: Ročak.
Štuhec — Božić, gradbeno podjetje.

TREBINJE (Zetska)
Braća Zubčević, ovlašteni građevni preduzimač. Tel. 2.

TRIBALJ (Savska)
Gašparović M., građevno preduzeće.

TUZLA (Drinska)
Gojo i sinovi, građevno preduzeće.
Građevno preduzeće, Strauss i drug. Tel. 6.
Kondoti Luigi, građevni poduzetnik.
Kravčić Jusuf, građevni preduzimač.
Miletić Risto, građevno preduzeće.
Mitrović i Co., građevno preduzeće.
Perić Luka, građevni poduzetnik.

VALJEVO (Drinska)
Lončarić Josip, građ. poduzetnik, Pančićeva 89.

VARAŽDIN (Savska)
Moradini V. arh. i građ. pod. Radićeva 10. Tel. 46. T. adr.: Moradini.
Ribić Josip, građevni poduzetnik, Milčetićeva 8.

VAREŠ (Drinska)
Andrić-Janjušić Mijo, građevni poduzetnik.

VELIKA GORICA (Savska)
Hribar Nikola, građevni mjernik i poduzetnik. Tel. 7.

VINKOVCI (Savska)
Bernath Ing. M. i drug, k. d. građevno poduzetništvo, Kolodvorska c. 11.
Logušan, Neuburger i Rubin, poduzetništvo za građevinske poslove, Krajška 11.
Raičević Geod. Veliša, građevno poduzetništvo.

VIROVITICA (Savska)
Gregor Rajmund, građevno poduzetništvo, Gajeva 33.
Šuprinović Đuro, građevno poduzeće.

VOJNIĆ (Savska)
Novaković N., građevni poduzetnik.

VRGINMOST (Savska)
Crevar Pero, građevni preduzimač, kbr. 35.

VUKOVAR (Dunavska)
Degen Hinko, građevno poduzeće, Gundulićeva ul.
Eilhardt Pavao, preduzimač za zemljoradnje, kopanje kanala, postavljanje nasipa, Pribićevićeva 17.
Karlovsky Ljudevit, građevinsko preduzeće, Kralja Aleksandra 21.
Pifat Vjekoslav, poduzetnik i dekorativni slikar, Gundulićeva 29.

ZAGREB (Savska)
Beranek Vecesiav, ovl. graditelj, građ. poduzeće. Svačićev trg 8. Tel. 59-48.
Bezić Marin ing. građevno poduzeće, Ivkančeva 6. Tel. 59-35.
Braća Carnelutti d. d., građ. poduzeće, Vukotinovićeva 7. Tel. 32-94.
Braća Kaučić i Gyiketta, ovl. graditelji. Ilica 73/I. Tel. 41-76.
Cerin Vladimir, ovl. graditelj, Hercegovačka 60.
Cernjak S. ing. i Neumann J. ing. građevno poduzetništvo, Dolac 9. Tel. 31-59.
Crček Juraj, građevno poduzeće, Deželićeva 79. Tel. 52-66.
Custodis Alphons specijalno poduzeće ing. Trepper E. i drug, Karadžićeva 3. Tel. 28-44. T. adr.: Generator.
D. d. za izgradnju svratišta i kupališta, Mihanovićeva 1. Tel. 46-55, 46-56, 46-57, 46-58, 46-59, 46-54.
»Domus« specijalno poduzeće za izolaciju vlage, Gundulićeva 29.
Dubsky Josip i drug, građ. poduzeće, Deželićeva ulica 10. Tel. 53-90. T. adr.: Dubskykomp.
Ebert Vilko, ovl. graditelj, Savska c. 10.
Ehrlich Adolf i Ernst, građ. poduzetništvo, Kralj. Marije 13. Tel. 36-98. T. adr.: Firma Ehrlich.
Florschütz Srećko, ovl. graditelj, Mošinskoga ul. 2. Tel. 65-29.
Freudenreich i Deutsch, ovl. graditelji i arhitekti, Ilica 53. Tel. 79-04.

GRAĐEVNO PREDUZEĆE

A. i E. Ehrlich

ZAGREB

ulica Kraljice Marije 13.
Tel. 36-98.

●

Poslovnica u Beogradu
Gospodar Jovanova 58.
Tel. 23-6-81.
Osnovano 1854. g.

●

Projektira, izvodi i finansira sve vrste visokih i dubokih građevina.

●

Vlastiti majdani kamena za kaldrmisanje.

Goldscheider i Mihok, ovl. grad. i arh., građevno poduzeće, Frankopanska 11. Tel. 62-13.
Građ. poduzetništvo ing. Aljinović Josip, Ivkančeva 12-a. Tel. 52-61. T. adr.: Ing. Aljinović.
Građ. poduzeće Aranjoš Stjepko, ovl. graditelj, Bogovićeva 3. Tel. 59-89.
Građ. poduzetništvo Batušić, Juričić i Skopal, inženjeri d. d., Zrinjski trg 9. Tel. 39-35. T. adr.: Grapo.
Građ. poduzetništvo Benedik i Baranyai, Mesnička 1. Tel. 47-95.
Građ. poduzeće ing. Janko Cekuš, Gundulićeva 54/II. Tel. 56-66.
Građ. poduzeće ing. M. Crnić, Dvorničićeva ul. 3. Tel. 29-33.
Građ. poduzeće — građ. poslovnica Ebenšpanger Lav, ovl. graditelj, Zrinjski trg 16/II. Tel. 85-27.
Građ. poduzeće ing. M. Fijember, Istarska 19. Tel. 67-07.
Građ. poduzeće ing. A. Friedman, Vlaška 68-a. Tel. 25-05.
Građ. poduzeće Gereš Josip, ovl. grad. Savska c. 116. Tel. 73-17.
Građ. poduzetništvo ing. Ivo Grgić i drug, Zrinjski trg 2, Tel. 35-35. T. adr.: Concrete.
Građ. poduzeće ing. T. Hoffmann, Boškovićeva ul. 28. Tel. 55-22.
Građ. poduzetništvo ing. O. Kanet, arhitekt, Voćarska 52. Tel. 26-79.
Građ. poduzeće ing. arh. Lorber i Mevorak, ovl. arh., Tomašićeva 6. Tel. 67-22.
Građ. poduzeće Leo Neuberger ing., Križanićeva 15. Tel. 52-18.
Građ. poduzeće ing. V. Petaj, ovl. građevni ing., Martićeva 6. II. Tel. 44-32.
Građ. poduzetništvo Pollak i Bornstein ovl. grad., Gajeva 37. Tel. 52-86.
Helfmann A. ovl. civ. ing., građevno poduzeće, Gajeva 53. Tel. 58-55.
Ivančić i Wolkenfeld, ing. građ. poduzeće, Amruševa 7. Tel. 49-50 i 85-12.
Jenko Oskar, ing., građevno poduzetništvo, Buconjićeva 13. Tel. 46-82.
Kaiser i Šega, ing., građevno d. d., Gajeva ul. 4. Tel. 65-05.
Kalda L. arh. građevno poduzetništvo, Ilica 29. Tel. 31-44.
»Konstrukter« d. d., projektiranje i izvađanje svih vrsti građevina, Berislavićeva 8. Tel. 61-41. T. adr.: Konstrukter.
Korenić Makso, ovl. civ. inžinjer, inžinjerska i građevna poslovnica, Zajčeva 31. Tel. 32-03.
Kostelac i Filipec, građevno poduzetništvo, Maksimirska c. 47. Tel. 59-02.
Krekoviće M. i drugovi, građevno poduzeće »Kremen«, Pantovčak 5. Tel. 58-32.
Krištofić Franjo, građevno poduzetništvo, Zagorska ulica br. 92.
Marinello Ivan, građevno poduzeće, Ilica 235.
Milčić i Wollmost, građevno poduzeće, Mandalićina 12. Tel. 80-76.
Munder O., ovl. graditelj i civ. geometar, Martićeva 5. Tel. 51-61.
Pećnik Dušan, građevno poduzeće, Deželićeva 84. Tel. 45-57.
Petrović Bogdan ing., građevno poduzeće, Stančićeva 3/III. Tel. 82-66.
»Pionir« d. d. za tehnička poduzeća, Masarykova 24/I. Tel. 27-73.
Popović M. Dragan, ovl. graditelj, Javorovac 7. Tel. 51-90.
Presiček i Levi, građevno poduzeće, Ilica 62/I.
Presiček S. i drug, građevno poduzetništvo, Palmotićeva 2. Tel. 66-98.
Res Antun, građ. poduzetništvo, Praška ul. 8. Tel. 35-78. T. adr.: Ares.
Senk Ivo ing. i drug, k. d., građ. poduzeće, Draškovićeva 33. Tel. 22-68.
Simon Đuro, ovl. graditelj. Kukuljevićeva 65. Tel. 40-59.
Sladoljev M. ing. i drug, ovl. civ. ing. građevno poduzeće, Kraljice Marije 10. Tel. 58-50.
Sorg Otto i Ervin, ing. i ovl. graditelji, građevno poduzeće, Mošinskijeva 29. Tel. 23-76.
Svoboda Feliks, ovl. graditelj, građevno poduzeće, Pejačevićev trg 4. Tel. 72-73.
Špiller i Šurina, ovl. civ. ing., građ. poduzetništvo, Ilica 24. Tel. 46-98 i 85-10.
»Union« građevno d. d. Draškovićeva 44/I. Tel. 45-42. T. adr.: Unigrad.
Uršić Stj. građ. poduzeće, Ilica 169. Tel. 47-51.
Wutte Stjepan, ovl. graditelj, građevno poduzeće, Ribnjak 2. Tel. 21-45.
Žugčić Martin, građevno poduzeće, Maksimirska c. 75. Tel. 73-64.

ZEMUN (Beograd)
Bandl Ferdinad, zidarski majstor, Cara Dušana 87.
Kraus, Katinčić i komp., građevno tehničko preduzeće.
Schumacher Mateja, građevin. preduzimač, Kraljice Marije 11.
Stojić Svetozar, građevno preduze-

ZVORNIK (Drinska)
Fišer Aleksandar i sin, građevno poduzeće.
Ilić Simo, građevni poduzetnik.
Vukelja Jovo, građevni poduzetnik.

INSTALACIJE TVORNIČKIH UREĐAJA

Installations d' usines — Installationen von Fabrikanlagen — Installations of factory-plants — Installazioni industriali

BEOGRAD
»Jug« a. d. livnica i mašinska fabrika, Sarajevska 1. Tel. 20-305.
Schifer Florian, radionica za opravku štamparskih mašina, Vlajkovićeva 4.

LJUBLJANA (Dravska)
Gradbeno podjetje ing. Franjo Dedek, Libertova 7. Tel. 23-80. T. adr.: Dedek.
»Obnova« gradbena družba z o. z. Miklošićeva 16./II. Tel. 23-80. T. adr.: Obnova.

MARIBOR (Dravska)
Forstnerić S., prvo jugoslovansko mlinostavsko podjetje, Motherjeva 18. T. adr.: Mlinostav.

MUTA OB DRAVI, ž. st. VUZENICA-MUTA (Dravska)
Železarna Muta. Tel. 2. T. adr.: Železarna.

NOVI SAD (Dunavska)
»Agricola« d. d. za trgovinu poljoprivdnih strojeva, Beograd, ekspozitura Novi Sad, Kisačka 1.
Jugoslavensko Hofherr - Schrantz-Clayton-Schuttleworth d. d. Temerinska 1. Tel. 26-52.
»Rekord«, Erdeš i drug d. d. za trgovinu i industriju, Temerinska 6. Tel. 25-46.

OSIJEK (Savska)
Schwantner Ivan, poduzeće za gradnju mlinova, I. Aleksadrova 4.

POŽAREVAC (Dunavska)
Marić Milan, livnica i mašinska fabrika.

ZAGREB (Savska)
»Elektromotor« tehničko industrijsko poduzeće, ing. P. Labaš, Ljubljanska 3.
»Ferrus« d. d. za industrijske proizvode, Vlaška 60. Tel. 82-24. T. adr.: Ferrus. Tvornica Karlovac.
»M. A. G., poduzeće za uređivanje modernih fabrika, Imführ Josip, Krajiška 30/III. Tel. 68-98.
Strojarsko društvo »Sila«, tehnička poslovnica i strojarska radionica Bučan i Eršišnik, Bačvarska 22. Tel. 42-94. T. adr.: Sila.

UVOĐENJE CENTRALNOG GREJANJA

Installation de chauffage central — Zentralheizungsanlagen — Installation of central heating — Installazioni di riscaldamento centrale

BELA CRKVA (Dunavska)
Frank F. Jovan.

BEOGRAD
Dimitrijević P. Braća, instalatersko-tehničko preduzeće, Kr. Aleksandra 97. Tel. 21-126.
»Jugoterna«, preduzeće za instalacije centr. grejanja, Vasina 20. Tel. 20-982. T. adr.: Jugoterna.
Karfik B., tehničko preduzeće za centralna grejanja, vodovod i kanalizaciju, Ivankovačka 7. Tel. 21-022.
Milanović i Banfi, Dubljanska 5. Tel. 25-376.
»Progres« a. d. mašinsko tehničko industrijsko preduzeće, Vojvode Mišića 12. Tel. 21-021, 25-965.
Savić Jovan i komp., tehnička radnja, Prestolonaslednikov trg 42. Tel. 20-278, 23-713.
Toplota, tehnički biro i preduzeće, Hugo Rado, Jovanova 69. Tel. 25-856.

TEHNIČKI BIRO I PREDUZEĆE
„TOPLOTA"
HUGO RADO
BEOGRAD
Telefon: 25-856 Telefon: 25-856
Gospodar Jovanova 69

RADI SVE VRSTE CENTRALNOG GREJANJA, VODOVODA I KANALIZACIJE

CELJE (Dravska)
Gradt G., Vodnikova 6. Tel. 56. T. adr.: Gradt.

LJUBLJANA (Dravska)
»Jugo-Radiator« lastnik Hertle Friderik, Kolodvorska ul. 18. Tel. 34-82. T. adr.: Jugo-Radiator.
Korn Teodor in sinovi, družba z o. z., Poljanska c. 8. Tel. 20-14. T. adr.: Korn.

MILANOVIĆ I BANFI — BEOGRAD

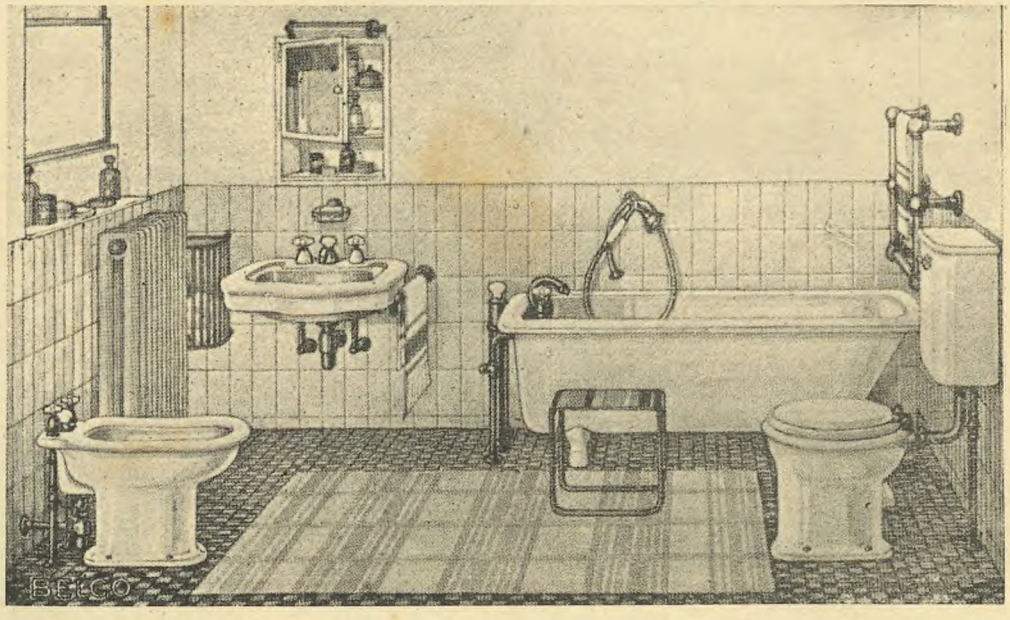

PREDUZEĆE ZA PROJEKTOVANJE I IZVOĐENJE SVIH INSTALATERSKIH RADOVA, **CENTRALNIH, PARNIH** I **ETAŽNIH** GREJANJA, **GASNIH** POSTROJENJA, **VODOVODA, KANALIZACIJE** I **SANITARNIH, HIGIJENSKIH NAJMODERNIJIH** UREĐAJA I SVE VRSTE **ORNAMENT I GRAĐEVINSKIH LIMARSKIH RADOVA, UZ NAJPOVOLJNIJE USLOVE.**

Telefon 25-3-76 Dubljanska ul. 5

Ljubljanska gradbena družba z o. z., Slomškova ul. 19. Tel. 25-27. T. adr.: Gradbena.
»Obnova« gradbena družba z o. z. v Ljubljani, Miklošićeva c. 16/II. Tel. 23-80. T. adr.: Obnova.
Pičman Lovro, Ilirska ul. 15. Tel. 29-11.
Zemanek inženir Gustav i Co., podjetje za projektiranje in gradbo vodovodov ter centralnih kurjav, Aleksandrova c. 4. Tel. 26-21. T. adr.: Inženir Zemanek.

NOVI SAD (Dunavska)
Gebl Bela, Jevrejska 19.
Julinek i Teglaš, montiranje vodovoda i parnog grejanja, Futoški put 35.
Špirka Josif, instalacija vodovoda i centralnog grejanja, Ljubljanska ul. Tel. 26-41.

OSIJEK (Savska)
Neurath i drug, poduzeće za uređenje vodovoda i centralnog grijanja, I. Pejačevićeva 16. Tel. 3-00.

Makso Neurath i Drug
OSIJEK I — Pejačevićeva ul. 16
Telefon 3-00.
Vodovod, centralno grijanje, duboki bunari, sanitetski uređaji.

Pentz Viktor, uređenje centralnog grijanja i vodovoda, I. Prilaz 23. Tel. 7-20.

PANČEVO (Beograd)
Antonović Georg, Tel. 1-24.
Braća Tomić, inžinjeri. Tel. 52.
Karliček Vaclav.
May Alfred, inžinjer. Tel. 1-87.
Vajs Hugo. Tel. 2-31.

SARAJEVO (Drinska)
Hirscher Franjo, uvađanje centralnog grejanja, Aleksandrova 82.
»Instalater« Kabiljo i Danon, Petrakina 12.
Inženjersko-tehnički biro, ing. Branko Ećimović, Hadži Ristića 2. Tel. 6-70. T. adr.: Ebring.
»Montania« tehničko - komercijalno poduzeće, Kralja Petra 9. Tel. 5-88.

SPLIT (Primorska)
Bonačić Ing. S. i D. Marić, Kruševica 1. Tel. 4-87.

VELIKI BEČKEREK (Dunavska)
Bešlić Nikola ing. Tel. 84.
Merschbaher Jovan.
Nataroš Krasoje ing. Tel. 2-02.
Ninkov Paja ing.
Panji i drug. Tel. 2-97.

VIČ-GLINCE pri LJUBLJANI (Dravska)
Stegu in drugi, komanditna družba za strojno in električno industrijo, Cesta VII, št. 3. Tel. 29-25. T. adr.: Stegu.

VRŠAC (Dunavska)
Samuilov Milutin.
Žibrita Đorđe.

ZAGREB (Savska)
Bačić d. d. za centralno grijanje i zdravstvene uređaje, Vlaška 75a. Tel. 25-66. T. adr.: Chauffage.
Bjelovučić L. ing., tehničko poduzeće za storojarstvo, centralno grijanje, higijenske i elektrotehničke uređaje, Gundulićeva 58.
Crnić M. ing. i Prica S. ing., poduzeće za mašinska postrojenja. Tel. 50-72. T. adr.: Heating.
Kemper Franjo »Radiator« uređaji za centralno grijanje i vodoopskrbne naprave, Petrinjska 77. Tel. 52-28. T. adr.: Radiator.
»Konstrukter« d. d., projektiranje i izvađanje svih vrsti građevina (odio za gradnje i odio za centralna grijanja), Berislavićeva 8. Tel. 61-41. T. adr.: Konstrukter.
Pisarević P., tehnička poslovnica i poduzeće »Kalorifer«, Radišina 8. Tel. 65-35.

VODOGRADNJE

Constructions taites dans l'eau — Wasserbauten — Hydraulic structure — Construzioni idrauliche

BEOGRAD
Jugoslavensko građevinsko preduzeće Polensky i Zöllner, Krunska 92. Tel. 20-917. T. adr.: Polenskico.
Karfik B., industrijsko tehničko preduzeće za centralno grejanje i sanitetsku tehniku, Ivankovačka 7. Tel. 21-022.
»Progres« a. d. mašinsko tehničko industrijsko preduzeće, Vojvode Mišića 12. Tel. 21-021, 25-965.
»Union«, građevinsko i trgovinsko a. d. Kralja Milana 10.

CELJE (Dravska)
Gradt G., Vodnikova 6. Tel. 56. T. adr.: Gradt.
Rebek Ivan, I. Jugoslovanska tovarna tehnic. ključavničarskih del in instalacija vodovoda. Tel. 1-57. T. adr.: Rebek.

DUBROVNIK (Zetska)
Jeričević Jerko pok. Antuna.
Vardjan Antun pok. Frana.
Vilim Doršner. Tel. 95.

HVAR (Primorska)
Sponza ing. Silvije.

JEZERO, pošta ORLE (Savska)
Kruhan Stjepan, preduzimač za gradnju i podizanja nasipa, obalo utvrda, kanalizacija te zemljoradnja, kbr. 30.

KARLOVAC (Savska)
Građ. poduzetništvo Jurman Josip, ovl. građ., Banija 94.
Petrović Branko ing., građ. poduzeće, Banija 72. Tel. 29. T. adr.: Ing. Petrović.

LJUBLJANA (Dravska)
Ecker L. M. sinova, Slomškova ul. 4. Tel. 29-33. T. adr.: Ecker sinova.
»Jugo-Radiator« lastnik Hertle Friderik, Kolodvorska ul. 18. Tel. 34-82. T. adr.: Jugo-Rariator.
Korn Teodor in sinovi, družba z o. z. Tel. 20-14. T. adr.: Korn.
Mihelčič Jože & drug, Dunajska c. 41. Tel. 27-77.
»Obnova« gradbena družba z o. z. v Ljubljani, Miklošićeva c. 16/II. Tel. 23-80. T. adr.: Obnova.
Pičman Lovro, Ilirska ul. 15. Tel. 29-11.
Puc Gustav, Tržaška c. 9. Tel. 26-97. T. adr.: Puc kleparstvo.
Zemanek inženir Gustav i Co., podjetje za projektiranje in gradbo vodovodov ter centralnih kurjav, Aleksandrova c. 4. Tel. 26-21. T. adr.: Inženir Zemanek.

MAKARSKA (Primorska)
Mrkušić ing. Slavko, civ. inžinjer za obavljanje prakse.

MARIBOR (Dravska)
Karba Franjo, Vetrinjska ul. 24. Tel. 24-24.
Ussar Maks, Gregorčičeva ul. 17. Tel. 22-59.

SLAVONSKI BROD (Savska)
Šimić Gj. građevno poduzetništvo, Trg Kralja Petra. Tel. 1-32.

SPLIT (Primorska)
Čičin ing. Karlo, Arnirova Poljana 1.
Građevno poduzetništvo Braća D. E. Žagar i drug, ing. arhitekti i graditelji, Kliška 3. Tel. 1-80.
Građevno preduzeće ing.I. Šakić &

Duboka bušenja, snabdevanje vodom
za opštine i industriju,
projekte i instalacije
na mineralnim izvorima i kupatilima izvodi
„UNION" Građevinsko i trgovinsko A.D.
BEOGRAD, Kralja Milana ul. 10.

V. Šore, ovl. civ. ing. i ovl. graditelji, Sumporna 4. I. kat. Tel. 4. T. adr.: Šakić Šore.
Građevno preduzeće ovl. civ. ing. Žarko Dešković. Tel. 41.
Ivanišević ing. Vjekoslav, Sinjska 5. Tel. 3-40.
Illich Ing. Petar, Ilićev prolaz 1. Tel. 3-98.
Jozević ing. Petar, tehn. građevno poduzeće, Balkanska 22. Tel. 4-20. T. adr.: Ing. Jozević.
Kargotić ing. Mihovil, Sinjska 5. Telef. 3-40.
Machiedo Pero ing., Ban Mladenova.
Manola Jakov Ivanov, Tartaglina 1.
Marasović Marin, ovl. graditelj, Marasovića 3-b. Tel. 3-45.
Markovina Leonard, ovl. graditelj i građevno poduzeće, Ivan Lučićeva 4.
Matošić ing. Dane, ovl. civ. ing. Smodlakina 15. Tel. 2-21. T. adr.: Ing. Matošić.
Mitrović Milan Petrov, Šenoina 5.
Novak ing. Miho, ovl. građevni inžinjer, tehnička poslovnica, građevno poduzeće, Starčevića 6. Tel. 68. T. adr.: Novaking.
Plazibat Mate i drugovi, Podgorska 1. Tel. 3-98.
Šakić Josip, ovl. graditelj, Viška 16. Tel. 1-87.
Tudor Ljubomir, Brankov prilaz.

ŠIBENIK (Primorska)
Gojanović Špiro p. Pere, Građevno poduzeće.
Olivari Grgo, građevno poduzeće, Kralja Tomislava 92. Tel. 26.
Tehnički biro i građevinsko preduzeće Ing. Vladimir Šuhević, ovl. civilni ing. i geometar. Tel. 1-03. T. adr.: Ing. Šuhević.

VIČ—GLINCE pri LJUBLJANI (Dravska)
Stegu in drugi, komanditna družba za strojno in električno industrijo, Cesta VII, št. 3. Tel. 29-25. T. adr.: Stegu.

ZAGORICA-BLED (Dravska)
Triller Ivan. Tel. 55.

ZAGREB (Savska)
Dubsky Josip i drug, građ. poduzeće, Deželićeva 10. Tel. 53-90. T. adr.: Dubskykomp.
Građ. poduzeće ing. Janko Cekuš, Gundulićeva 54/II. Tel. 56-66.
Građ. poduzeće ing. M. Fijember, Istarska 19. Tel. 67-07.
Građ. poduzetništvo Batušić, Juričić i Skopal, inženjeri d. d., Zrinjski trg 9. Tel. 39-35. T. adr.: Grapo.
Građ. poduzetništvo Helfmann A., ovl. civ. ing. Gajeva 53. Tel. 58-55.
Građ. poduzetništvo ing. M. Crnić, Dvorničina 1. Tel. 29-33.
Hoffmann T. ing. građevno poduzeće Boškovićeva 28. Tel. 55-22.
Inženieri Kaiser i Šega građevno d. d. Gajeva 4. Tel. 65-05
Ivančić i Wolkenfeld, ing. građ. poduzeće, Amruševa 7. Tel. 49-50 i 85-12.
Korenić Makso, ovl. civ. ing. inžinjerska i građ. poslovnica, Zajčeva 31. Tel. 32-03.
Neuberger Leo, ing. građevno preduzeće, Križanićeva 15, Tel. 52-18.
Sladoljev M. ing. i drug, ovl. civ. ing., građevno poduzeće, Kraljice Marije 10. Tel. 58-50.
»Union« građevno d. d., Draškovićeva 44/I. Tel. 45-42. T. adr.: Unigrad.

Industrija stakla

Industrie de verreries — Glasindustrie — Glassindustry — Industria del vetro

BRUŠENJE STAKLA

Etablissements de polissage de verre — Glasschleifereien — Glassgrindings — Molatura di vetri

BEOGRAD
Prva srpska fabrika ogledala, Birčaninova 18. Tel. 23-306.
Šplihal i Jarolimek, fabrika ogledala i šlifovanog stakla, Franše D'Epere-a 66. Tel. 23-836.

MARIBOR (Dravska)
»Kristal« d. d., tovarna ogledal in brušenega stekla, Koroška c. 32. Tel. 21-32. T. adr.: Kristal. (Podružnica VII, Medvedova c. 38. Tel. 30-75. T. adr.: Kristal, in Split, Zrinjskega ul. št. 6. Tel. 3-68. T. adr.: Kristal.)
Swaty Franz, tvornica brusilnih plošč. Tel. 20-58. T. adr.: Swaty.

NOVI SAD (Dunavska)
»Alba«, industrija stakla i ogledala, Željeznička 53. Tel. 22-45. T. adr.: Alba.
»Vitrum«, glačanje stakla i izrada ogledala, Futoški put 137. Tel. 24-07.

SARAJEVO (Drinska)
»Biljur«, industrija za preradu stakla, Mis Irbina ul. 13. T. adr.: Biljur.
»Voladar« radionica ogledala, Aleksandrova ul.

SLAVONSKI BROD (Savska)
Petrovački Milan i sin, Jelačićev trg.

SPLIT (Primorska)
»Konkurent« Gejza Stubnya i Josip Voltolini, skladište stakla, boja i gvožđa, Marmontova ul.

ZAGREB (Savska)
Györi Desider, brusiona stakla i industrija ogledala »Argentum«, Vrhovčeva 11. Tel. 81-62. T. adr.: Argentum.
Hartl Đuro, prva jugoslavenska brusiona stakla. Kačićeva 3. Tel. 66-58
Pasarić R., trg. stakla, porculana. Ilica 37. Tel. 56-13, 74-42. Brusiona: Miramarska 25. Tel. 41-65. T. adr.: Staklana Pasarić.
Roth Makso i drug, radiona ogledala i brusiona stakla, Ilica 12. dvor. Tel. 59-63.
Sjedinjene tvornice stakla n. d. Draškovićeva 25/I. Tel. 23-46. T. adr.: Verra.
»Spectrum« d. d., ing. Kopista Dubsky i Krstić, tvornice ogledala i brusione stakla, Samoborska c. 11. Tel. 26-83. T. adr.: Spectrum. (Osjek: Desatičina 39. Tel. 4-03 Ljubljana: Celovška c. 81. Tel. 23-43. T. adr.: Spectrum).
»Zrcalo« tvornica zrcala i brusiona stakla, te prodaja svih vrsti staklenih ploča, ustakljivanje novogradnji i izloga. A. Premrl. Vlaška 68. Tel. 22-49. T. adr.: Zrcalo.

MOZAIK STAKLO

Verre en mosaïque — Mosaïkglas — Mosaic glass — Vetro mosaico

SOMBOR (Dunavska)
Stanišić Milan i sinovi, staklarska radionica, Radišićeva 10. Tel. 18.

ZAGREB (Savska)
Prva umjetna i građevna staklarija i stakloslikarija »Vitro« J. Marinković, Nova Ves 1. Tel. 61-06.

Petar S. Mirković
PREDUZEĆE ZA EKSPLOATACIJU KVARCPESKA DONJE SOLNJE
B E O G R A D
NJEGOŠEVA 37.
Tel. 22-913
S K O P L J E
Pošt. fah 46 **Tel. 417**
Liferuje prvoklasni kvarcpesak, prirodan, opran i rešetan.

STAKLENE BOCE

Bouteilles — Flaschen — Bottles — Fiaschi (bottiglie) di vetro

PARAĆIN (Moravska)
Srpska fabrika stakla a. d., komercijalna kancelarija u Beogradu, Jakšićeva 5. Tel. 25-800.

SOMBOR (Dunavska)
Stanišić Milan i sinovi, staklarska radionica, Radišićeva 10. Tel. 18.

ZAGREB (Savska)
Sjedinjene tvornice stakla n. d.,

Draškovićeva 25. Tel. 23-46. T. adr.: Verra.

STAKLO ZA PROZORE

Verre à vitres — Fensterglas — Window-glass — Lastre di vetro per finestre

PANČEVO (Beograd)
I. mehanička fabrika stakla za prozore a. d. (sedište uprave Beograd.)

Prva mehanička fabrika stakla za prozore A. D.

ERSTE MECHANISCHE FENSTERGLAS-FABRIK A. G.
PREMIÈRE VERRERIE MÉCANIQUE S. A.
B E O G R A D, PALATA RIUNIONE
(Knežev Spomenik br. 5.)
FABRIKA PANČEVO
Telefon: 28-333
Pisma: Beograd, Poštanski fah 424.

UMETNA ZASTAKLENJA

Vitrification d' art — Kunstverglasung — Glass works — Lavori artificiali di inventramento

MARIBOR (Dravska)
»Kristal« d. d., tovarna ogledal in brušenega stekla, Koroška c. 32. Tel. 21-32. T. adr.: Kristal. (Podružnica: Ljubljana VII, Medvedova c. 38. Tel. 30-75. T. adr.: Kristal Split, Zrinjskega ul. 6. Tel. 3-68. T. adr.: Kristal.)

ZAGREB (Savska)
Györi Desider, brusiona stakla i industrija ogledala »Argentum«, Vrhovčeva 11. Tel. 81-62. T. adr.: Argentum.
Hartl Đuro, prva jugoslavenska brusiona svakla, Kačićeva 3. Tel. 66-58
Kleinkind Al. ovl. ing. tvornica željeznih konstrukcija i kotlova, Grahorova 10. Tel. 50-59. T. adr.: Ing. Kleinkind.
Pasarić R., trg. stakla i porculana, Ilica 37. Tel. 56-13, 74-42. Brusiona: Miramarska c. 25. Tel. 41-65. T. adr.: Staklana Pasarić.
Prva umjetna i građevna staklarija i stakloslikarija »Vitro« I. Marinković, Nova Ves. 1. Tel. 61-06.
Roth Makso i drug, radiona ogledala i brusiona stakla, Ilica 12. dvor. Tel. 59-63.
»Spectrum« d. d. ing. Kopista, Dubsky i Krstić, tvornice ogledala i brusione stakla, Samoborska c. 11. Tel. 26-83. T. adr.: Spectrum. (Osijek: Desatićina 39. Tel. 4-03; Ljubljana: Celovska c. 81. Tel. 23-43. T. adr.: Spectrum).

UMETNO SLIKANJE NA STAKLU.

Peinture sur verre — Glasmalerei — Glass painters — Vetri colorati

SARAJEVO (Drinska)
Volodar D. tvornica ogledala. T. adr.: Volodar.

TVORNICA OGLEDALA

D. Volodar

S A R A J E V O
Aleksandrova 10-I.

Djulagina ogledala **orijentalna, Ikone** na staklu i **Kraljeve** slike.

SOMBOR (Dunavska)
Stanišić Milan i sinovi, staklarska radionica, Radišićeva 10. Tel. 18.

ZAGREB (Savska)
Györi Desider, brusiona stalka i industrija ogledala »Argentum«, Vrhovčeva 11. Tel. 81-62. T. adr.: Argentum.
Prva umjetna i građevna staklarija i stakloslikarija »Vitro« I. Marinković, Nova Ves 1. Tel. 61-06.

TVORNICA OGLEDALA ZRCALA

Miroirs — Spiegel — Mirrors — Specchi

BEOGRAD
Prva srpska fabrika ogledala, Birčaninova 18. Tel. 23-306.

PRVA SRPSKA FABRIKA OGLEDALA I RADIONICA ZA PRERADU I OBRADU STAKLA

Bogoljuba Davidovca

B E O G R A D
Telefon 23-306
Birčaninova ul. 18
Kod Vojne Akademije
ooo

Stakla za prozore u svima debljinama i veličinama, biljurna i special stakla za izloge, ornament šnir, drat, gus stakla, stakla desen, mat, ecovana i gravirana za nameštaj, šaltere i građevine.

Vrši celokupno uređenje lokala, sa šlifovanim, graviranim i ecovanim staklom, kao i najmodernije bankarske pregrade sa šalterima i natpisima.

Prerađuje stara ogledala!

Izrađuje i urezuje stakla na građevinama kako u Beogradu tako i u unutrašnjosti.

Osnovana 1904 godine.

Šplihal i Jarolimek, fabrika ogledala i šlifovanog stakla, Franše D' Epere-a 66. Tel. 23-836.

MARIBOR (Dravska)
»Kristal« d. d., tovarna ogledal in brušenega stekla, Koroška c. 32. Tel. 21-32. T. adr.: Kristal. (Podružnice: Ljubljana VII, Medvedova c. 38. Tel.: 30-75. T. adr.: Kristal. in Split, Zrinjska ul. 6. Tel. 3-68. T. adr.: Kristal.)

NOVI SAD (Dunavska)
»Alba« industrija stakla i ogledala, Željeznička 53. Tel. 22-45. T. adr.: Alba.
»Vitrum«, glačanje stakla i izrade ogledala, Futoški put 137. Tel. 24-07.

SARAJEVO (Drinska)
»Biljur«, industrija za preradu stakla, Mis Irbina ul. 13. T. adr.: Biljur.

„Biljur"

Industrija za preradu stakla i fabrika ogledala.

Sarajevo

Volodar D., Aleksandrova ul. (Đugina). T. adr.: Volodar.

SLAVONSKI BROD (Savska)
Petrovački Milan i sin, Jelačićev trg.

SPLIT (Primorska)
»Konkurent« Gejza Stubnya i Josip Voltolini, skladište stakla, boja i gvožđa, Marmontova ulica.

STARA KANJIŽA (Dunavska)
Deutsch Karlo, tvornica ogledala. T. adr.: Deutsch.



VIROVITICA (Savska)
Chrumka Stjepan, prva virovitička radiona ogledala. T. adr.: Chrumka.

ZAGREB (Savska)
Györi Desider, brusiona stakla i industrija ogledala »Argentum«, Vrhovčeva 11. Tel. 81-62. T. adr.: Argentum.
Hartl Đuro, prva jugoslavenska brusiona stakla, Kačićeva 3. Tel. 66-58.
Roth Makso i drug, radiona ogledala i brusiona stakla, Ilica 12 dvor. Tel.: 59-63.
»Spectrum« d. d. ing. Kopista, Dubsky i Krstić, tvornice ogledala i brusione stakla, Samoborska 11.

Tel. 26-83. T. adr.: Skectrum. (Osijek, Desatičina 39. Tel. 4-03. Ljubljana, Celovška c. 81. Tel. 23-43. T. adr.: Skectrum.)

»Zrcalo« tvornica zrcala i brusiona stakla, te prodaja svih vrsti staklenih ploča, ustakljivanje novogradnja i izloga A. Premrl, Vlaška 68. Tel. 22-49. T. adr.: Zrcalo.

Papirna industrija

Industrie de papeterie — Papierindustrie — Paper industry — Industria della carta

BIBLIJSKI PAPIR

Papier à bibles — Bibelpapier — Paper for bibles — Carta per bibbie

ZAGREB (Savska)
Smith i Meynier, tvornica papira d. d. Ilica 5. Tel. 24-41. T. adr.: Smith Meynier. Tvornica Sušak. Tel. 94, 95. T. adr.: Jela.

BLOKOVI KONTROLNI

Blocks de contrôle — Kontrollblocks — Control-blocks — Blocks da controllo

NOVI SAD (Dunavska)
»Omega«, fabrika kontrolnih blokova, Željeznička 12.

ZAGREB (Savska)
Jugoslavenska štampa d. d., Masarykova 30. Tel. 66-46, 66-47.

BOJADISANI PAPIR

Papier colorié — Fabriges Papier — Coloured paper — Carte colorate

LJUBLJANA (Dravska)
Ljubljanska kartonažna tovarna in papirna industrija J. Bonač sin, Čopova ul. 16. Tel. 23-07. T. adr.: Bonač sin. Tovarni: Ljubljana. Količevo pri Domžalah. Tel.: Domžale, 14. (Bojadisana tanka hartija za šešire it.d.)
Združene papirnice Vevče, Goričane in Medvode d. d. v Ljubljani, Dunajska c. št. 1 b. Tel. 20-91, 20-92, 20-93. T. adr.: Papirnice.

ZAGREB (Savska)
Zagrebačka dionička tvornica papira, Zavrtnica 17. Tel. 64-04 i 41-23. T. adr.: Papirfabrika.

CELULOZA

Cellulose — Cellulose — Cellulose — Cellulosa

DRVAR (Vrbaska)
Fabrika celuloze a. d. Tel. 7. T. adr.: Celuloza.

LJUBLJANA (Dravska)
Združene papirnice Vevče, Goričane in Medvode d. d. v Ljubljani, Dunajska c. št. 1b. Tel. 20-91, 20-92, 20-93. T. adr.: Papirnice.

ZAGREB (Savska)
Zagrebačka dionička tvornica papira, Zavrtnica 17. Tel. 64-04, 41-23. T. adr.: Papirfabrika.

CIGARETNI PAPIR

Papier à cigarettes — Zigarettenpapier — Cigarette paper — Carta da sigarette

SARAJEVO (Drinska)
Alkalaj S. D., fabrika cigar papira, A. Šahinagića 6. Tel. 2-05.

ZAGREB (Savska)
Smith & Meynier, tvornica papira d. d., Ilica 5. Tel. 24-41. T. adr.: Smithmeynier. Tvornica Sušak. Tel. 94, 95. T. adr.: Jela.

DOKUMENTNI PAPIR

Papier à documents — Dokumentenpapier — Paper for documents — Carta per documenti

BEOGRAD
Vapa Milan, fabrika hartije, Vojvode Mišića 10. Tel. 21-512. T. adr.: Vapa.

LJUBLJANA (Dravska)
Združene papirnice Vevče, Goričane in Medvode d. d. v Ljubljani, Dunajska c. št. 1 b. Tel. 20-91, 20-92, 20-93. T. adr.: Papirnice.

NJIVICE pri RADEČAH (Dravska)
Piatnik Bratje. Tel. Zidani most 10. T. adr.: Piatnik.

ZAGREB (Savska)
Smith i Meynier tvornica papira d. d. Ilica 5. Tel. 24-41. T. adr.: Smithmeynier. Tvornica Sušak. Tel. 94, 95. T. adr.: Jela.

DRVENJAČA

Pâte de bois — Holzstoff — Wood pulp — Pasta di legno

LJUBLJANA (Dravska)
Združene papirnice Vevče, Goričane in Medvode d. d. v Ljubljani, Dunajska c. št. 1 b. Tel. 20-91, 20-92, 20-93. T. adr.: Papirnice.

RAVNE-GUŠTANJ (Dravska)
Tovarna lepenke in lesovine grofa Thurna. Tel. Guštanj 3. T. adr.: Grad.

SLADKI VRH pri MARIBORU pošta ILJ (Dravska)
Sladkogorska tovarna lepenke in papirja, družba z o. z. Tel. 1. T. adr.: Sladkogorska St. Ilj v Slov. Goricah (pri Mariboru). Komercijalni ured: Zagreb, Jelačićev trg 25. Tel. 21-28. T. adr.: Sessler, Zagreb.

ZAGREB (Savska)
Zagrebačka dionička tvornica papira, Zavrtnica 17. Tel. 41-23, 64-04, T. adr.: Papirfabrika.

DRVENJAČA BIJELA

Pâte de bois blanche — Weisser Holzstoff — Wood pulp — Pasta di legno

BREZNO (Dravska)
Pogačnik E. tovarna lesovine in lepenke. Tel. 1. T. adr.: Pogačnik.

LJUBLJANA (Dravska)
Ljubljanska kartonažna in papirna industrija J. Bonač sin, Čopova ul. 16. Tel. 23-07. T. adr.: Bonač sin. (Tovarni: Ljubljana. Količevo pri Dodmžalah. Tel.: Domžale 14.)

HELIOGRAFSKI PAPIR

Papier héliographique — Heliographisches Papier — Heliographic paper — Carta eliografica

LJUBLJANA (Dravska)
»Papirol« d. s o. j., tvornica heliografskog papira, Wolfova 8.

„PAPIROL“
dr. sa o. j. — Ljubljana
Wolfova ulica 8.
Tvornica heliografskog papira, — Kopiranje nacrta.
Amonijačni i polumokri papir.
»G A S O L I N«

ZAGREB (Savska)
»Ozalid« proizvodnja na svjetlo osjetljivih papira, Weiser F, i drug. Masarykova 3. Tel. 68-58. T. adr.: Feos.

INDIGO PAPIR

Papier indigo — Indigopapier — Indigo paper — Carta indaco

MARIBOR (Dravska)
Copič A., Vrbanova ul. 12.

ZAGREB (Savska)
Smith i Meynier, tvornica papira d. d., Ilica 5. Tel. 24-41. T. adr.: Smithmeynier. Tvornica Sušak. Tel. 94, 95. T. adr.: Jela.

IZRADE OD TIŠTENOG PAPIRA

Articles en papier-mâché — Papiermaché-Artikel — Articles of paper maché — Lavori in carta pesta

ZAGREB (Savska)
»Jugografija« tvornica tištene robe, reklamnih kalendara, školskih i fotografskih potrepština, Jelačićev trg 12. dvor/II. Tel. 72-85. T. adr.: Jugografija.
»Karton« udružene industrije papirnate robe i kartonaže. Rožankowsky d. d. Savska c. 31. Pošt. pret. 252. Tel. 44-81, 31-89. T. adr.: Karton.
Prva hrvatska tvornica papirnih vrećica, St. Kugli, Radnička c. 21. Tel. 60-32. T. adr.: Kugli.

KARTONAŽA

Cartonnage — Kartonage — Cardboard work — Cartonaggi

BEOGRAD
Bojković M. Kosta litografsko, štamparsko, knjigovezačko kartonaško industrijsko preduzeće, Poenkareova 15. Tel. 23-693.
Đorđević Aleksandar, kartonaža i knjigoveznica, Kosančićev Venac 27. Tel. 21-582.
Industrijsko preduzeće za preradu hartije »Dufer«, Obilićev Venac 19. Tel. 21-751.
Maričić i Janković, fabrika za izradu trgovačkih knjiga i knjigovezačkih izrada, Kr. Aleksandra 53. Tel. 20-759. T. adr.: Undervod.
»Planeta«, grafički zavod, Uskočka 8. Tel. 20-714, 25-790.
Pejović Nikola, kartonaža, Kraljice Natalije 21. Tel. 26-008.

KARTONAŽA
NIKOLE PEJOVIĆA
BEOGRAD
Kraljice Natalije 21 - Tel. 26008

DELIBAŠINO SELO (Banja Luka, Vrbaska)
»Trappe« d. d., proizvod kartonaških kutija. Tel. 4. T. adr.: Trappe.

DUBROVNIK (Zetska)
»Jadran«, tiskara. Tel. 94. T. adr.: Jadran.

INĐIJA (Dunavska)
Prva inđijska štamparija, knjigovežnica i kartonaža, Sava Janković.

LJUBLJANA (Dravska)
Blasnika J. nasl. univerzitetna tiskarna litografija in kartonaža d. d. Breg 10-12. Tel. 21-19.
Delniška tiskarna d. d., Miklošičeva c. 16. Tel. 21-32. T. adr. Deltisk.
»Jugoslovanska tiskarna« r. z. z o. z. Kopitarjeva ul 6. Tel. 29-92. T. adr.: Jugotiskarna.
Kartonažna tovarna »Embal«, Celovška c. 14, Tel. 32-29. T. adr.: Embal, Ljubljana 7.
Kartonažna tovarna in industrija kovinsko-galanterijskih izdelkov, Jakša & Co., družba z. o. z., Celovška c. 71. Tel: 31-42. T. adr.: Tovarna Jakša.
»Kartoteka», družba z o. z. Šelenburgova ul. 6. Tel. 33-38. T. adr.: Kartoteka.
Ljubljanska kartonažna tovarna in papirna industrija I. Bonač sin, Čopova c. 16. Tel. 23-07. T. adr.: Bonač sin. (Tovarni: Količevo, žel. st. Domžale. Tel. Domžale 14. interurban).

MARIBOR (Dravska)
Benčina in drug, družba z o. z. Mlinska ul. 28. Tel. 24-22. T. adr.: Kartonaža.

Kartonaža i litografija

Benčina i drug

d. z o. z.

Maribor

Hergouth E. Rajićeva ul. 5. Tel. 24-27. T. adr.: Hergo.
Soklič T., tvornica štampiljk in kartotek, Aleksandrova št. 43 in Strossmajerjeva ul. 6.

NOVI SAD (Dunavska)
»Avala«, tvornica kutija, Futoški put 2.
Bart Dominik, fabrika kutija, Radnička 20. Tel. 26-36. T. adr.: Dominik Bart.
»Orient«, tvornica papirnate robe i grafičko umetnički zavod d. d. Bana Dunjića 10. Tel. 28-50.

OSIJEK (Savska)
Lechner i Vuksan, štamparija, kartonaža i proizvod štampilja, III. Jelačićev trg 30. Tel. 5-07.
»Mursa Mill« prva jugoslavenska tvornica koverata i papirnate robe Samuel Dirnbach, III. Vukovarska c. 77. Tel. 7-11 T. adr.: Mursamill.
»Pharmacia« tvornica farmaceutskih kartonaža, papirnate robe i grafički zavod, I. Ugao Beogradske i Vukovarske ceste. Tel. 6-83.
Rott Antun. Laubnera Dragutina nasljednik, I. Pejačićeva 35. Tel. 1.
Štamparski zavod Krbavac i Pavlović. I. Desatičina 33. Tel. 2-45. i 5-61.

PANČEVO (Beograd)
Aleksandar Töke, Frankopanova 5. T. adr.: Töke.

PETRINJA (Savska)
Massari V., knjigovežnica i kartonaža, Duga 21. T. adr.: V. Massari.

PODČRTETEK (Dravska)
Pregrad Rado »Cvetličarna Podčrtetek«. T. adr. Pregrad.

SARAJEVO (Drinska)
Kabiljo Aleksandar, tvornica kartonaže, Krekova 7.
Tolpa Stevo, kartonaža i knjigovežnica, Vojvode Stepe Obala, 32.

SKOPLJE (Vardarska)
Ćazim Halil, industrijsko preduzeće »Bratstvo«, ul. Raška 156. Tel. 1-79.
Dimitrijević Vasilije, štamparija i knjigoveznica, ul. Kralja Petra br. 51. Tel. 1-82.
»Krajničanac«, a. d. grafičko industrijsko preduzeće, ul. Princa Đorđa. Tel. 2-76. T. adr.: Krajničanac.

SPLIT (Primorska)
Friedl Hinko, Dubljanska 9.
Knjigovežnica »Novo doba« Barišić i drugovi, Narodni trg 9.
Penović i drug, Klaićeva Poljana 3.

SUBOTICA (Dunavska)
Fischer Ernest, grafički zavod, Karadžićeva 26. Tel. 62.
Lipšić Aleksandar, tvornica hartije i kartonaže.
»Rekord«, fabrika štirka i ćiriza, Sabadoš Mikša, Daničićev put 58.

VIROVITICA (Savska)
Bralić braća, Strosmajerova 26.

ZAGREB (Savska)
Duma A. štamparija, knjigovežnica i kartonaža, Ilica 116. Tel. 76-49.
Gašparović Drag., tiskara, litografija i izradba kartonske robe, Ilica 54. Tel. 34-80.
Ivan Hudetz, tvornica kartonaže d. d., Savska c. 28. Tel. 22-88, 45-61. T. adr.: Kartonaža.
»Karton« udružene industrije papirnate robe i kartonaže, Rožankowsky d. d. Savska c. 31. Pošt. pret. 252. Tel. 44-81, 31-89. T. adr.: Karton.
»Kartonija« tvornica kartonaže i papirnate robe, Ilica 69. Tel. 54-08.
Kovačić Viktor, industrija kartonaže, Branimirova 43. Tel. 65-28.
Prva hrvatska tvornica papirnatih vrećica St. Kugli, Radnička cesta 21. Tel. 60-32. T. adr.: Kugli.

KARTONAŽA URESNA

Cartonnage pour décoration — Luxuskartonage — Cardboard for adornment — Castoni fantasia

NOVI SAD (Dunavska)
Bart Dominik, fabrika kutija, Radnička 20. Tel. 26-36. T. adr.: Dominik Bart.
»Orient«, tvornica za papirnu robu Veliki Liman. Tel. 28-50. T. adr.: Orient.

ZAGREB (Savska)
Gašparović Drag., tiskara, litografija te izrada kartonaške robe, Ilica 54. Tel.: 34-80.
Hudetz Ivan, tvornica kartonaže d. d., Savska c. 28. Tel. 22-88, 45-61 T. adr.: Kartonaža.
»Karton«, udružene industrije papirnate robe i kartonage Rožankowsky d. d., Savska c. 31. Pošt. pret. 252. Tel. 44-81, 31-89. T. adr.: Karton.
Prva hrvatska tvornica papirnatih vrećica St. Kugli, Radnička c. 21. Tel. 60-32. T. adr.: Kugli.

KONFEKCIJA PAPIRNA

Marchandise en papier — Papierkonfektion — Stationeries — Lavori in carta

BEOGRAD
»Stig« fabrika papirne konfekcije

„ORIENT" - Novi Sad

TVORNICA PAPIRNATE ROBE I GRAFIČKO UMETNIČKI ZAVOD D. D.

BANA DUNJIĆA UL. 10 TELEFON 28-50 POŠTANSKI PRETINAC 98

LITOGRAFIJA, OFFSETTISAK
Etikete
Plakate
Ovojnice
Diplome
Akcije
Prospekti
Planovi
Čekovi
Zidni kalendari
Zemljovidi

KNJIGOTISAK
Računi
Listovni papiri
Dopisnice
Patent dopisnice
Patent opomene
Cenovnici

KNJIGOVEZNICA
Trgovačke knjige.

KARTONAŽA
Specijalni odio za složive kutije bez i sa višebojnom štampom i litografijom.

CINKOGRAFIJA
Klišeji.

PAPIRNA ROBA
Kesice od najjednostavnije do najluksuznije izrade,
Kesice »Uzorak bez vrednosti«,
Omotni papiri u koturima sa tiskom firme u svim širinama i sa stalcima.
Zidoštitnici u najraznovrsnijim uzorcima.

NAJVEĆE PREDUZEĆE OVE VRSTE U DUNAVSKOJ BANOVINI

Svet. II. Belosavića, Srbobranska 1. Tel. 23-910. T. adr.: Stig.

LJUBLJANA (Dravska)
Kartonažna tovarna »Embal«, Celovska c. 14. Tel. 32-29. T. adr.: Embal, Ljubljana 7.

NOVI SAD (Dunavska)
»Omega«, fabrika kontrolnih blokova, Željeznička 12.
»Papirplastika«, prvi vojvođanski zavod za graviranje metala i plastično ispupčanje papira, Kralja Petra 27. T. adr.: Papirplastika.

OSIJEK (Savska)
Krbavac i Pavlović, štamparski zavod, I. Desatičina ul. 33. Tel. 2-45 i 5-61.
Mursa Mill, prva jugoslavenska tvornica kuverata i papirnate robe, Dirnbach Samuel, III. Vukovarska cesta 77. Tel. 7-11. T. adr.: Mursamill.
»Pharmacia«, tvornica farmaceutskih kartonaža, papirnate robe i grafički zavod I. Vukovarska c. Tel. 6-83.

PETRINJA (Savska)
Massari V., knjigovežnica i kartonaža, Kralja Aleksandra 3. Tel. 1. T. adr.: Massari V.

SUŠAK (Savska)
Trgovačka tiskara V. Kraljeta, Strossmayerova 7. T. adr.: Vladikra.

ZAGREB (Savska)
Deropa k. d., Cankarova 28 Tel. 58-84. T. adr.: Deropa.
Duma Anka, štamparija, knjigovežnica i kartonaža, Ilica 116. Tel. 76-49.
Held Eduard, prva jugoslavenska industrija božićnog nakita, Ilica 43.
Hudetz Ivan, tvornica kartonaže d. d. Savska c. 28. Tel. 22-88, 45-61. T. adr.: Kartonaža.
»Karton«, udruženje industrije papirnate robe i kartonaže Rožankowsky d. d. Savska c. 31 Pošt. pret. 252. Tel. 44-81, 31-89. T. adr.: Karton.
»Lipa Mill«, tvornica kuverata i konfekcija papira d. d., Maksimirska c. 10. Tel. 56-37. T. adr.: Lipamill.
Prva hrvatska tvornica papirnatih vrećica St. Kugli, Radnička 21. Telef. 60-32. T. adr.: Kugli.

KREP PAPIR

Papier crêpe — Krepapier — Crepe-paper — Carta crep

ZAGREB (Savska)
Smith i Meynier, tvornica papira d. d., Ilica 5. Tel. 24-41. T. adr.: Smithmeynier. Tvornica Sušak. Tel. 94-95 T. adr.: Jela.

LEPENKA DRVNA

Carton de bois — Holzpappe — Wood pulp board — Cartone cuoio

BREZNO nad MARIBOROM (Dravska)
Pogačnik F. tovarna lesovine in lepenke. Tel. 1. T. adr.: Pogačnik.

LJUBLJANA (Dravska)
Ljubljanska kartonažna tovarna in papirna industrija J. Bonač sin, Čopova ul. 16. Tel. 23-07. T. adr.: Bonač sin. (Tovarni: Ljubljana, Količevo pri Domžalah. Tel. Dodžale 14).

MARIBOR (Dravska)
Ceršaška tovarna lesnih snovi in lepenke prej Viljem Fürth, družba z o. z. Majstorova 19. Tel. 24-02. T. adr.: Lepenka. (Tovarna Ceršak, p. Št. Ilj v Slov. Goricah).

RAVNE-GUŠTANJ (Dunavska)
Tovarna lepenke in lesovine grofa Thurna. Tel. 3. T. adr.: Grad Ravne.

MISLINJE (Dravska)
Žaga in železarna Mislinje Artur Perger. Tel. 1. T. adr.: Oskrbništvo Mislinje.

SLADKI VRH, pošta ILJ (Dravska)
Sladkogorska tovarna lepenke in papirja, družba z o. z. Tel. 1. T. adr.: Sladkogorska. Komercijalni ured: Zagreb, Jelačićev trg 25. Tel. 21-28. T. adr.: Sessler, Zagreb.

TRŽIĆ (Dravska)
Moline Charles, tovarna lesnih le-

TOVARNA DRVENJAČE I LJEPENKE

E. Pogačnik

BREZNO NAD MARIBOROM

510 k. s. vodna turbina, 80 radnika izrađuje bijelu drvovinu i I-a bijelu ljepenku

HOLZSTOFF U. PAPPENFABRIK

E. Pogačnik

BREZNO NAD MARIBOROM

510 H. P. Wasser-Turbine, 80 Arbeiter erzeugt weissen Holzschliff und I-a weisse Holzpappe.

Fabbrica pasta di legno e cartoni

E. POGAČNIK, Brezno nad Mariborom

turbina idraulica 510 cav 80 operai, produce pasta di legno e I-a cartoni bianchi

penk. Tel. 7. T. adr.: Moline. Tvornica: Slap pri Tržiču.

Tovarna lepenke
Tržič

ZAGREB (Savska)
»Karton«, udružene industrije papirnate robe i kartonaže Rožankowsky d. d., Savska c. 31. Pošt. pret. 252. Tel. 44-81, 31-89. T. adr.: Karton.

ZEMUN (Beograd)
Zemunska fabrika asfalta i krovne ljepenke a. d.

LEPENKA VALOVITA

Carton ondulé — Wellpappe — Undulating cardboard — Cartone ondulato.

LJUBLJANA (Dravska)
Ljubljanska kartonaža in papirna industrija J. Bonač sin, Čopova ul. 16. Tel. 23-07. T. adr.: Bonač sin. (Tovarni: Ljubljana, Količevo pri Domžalah. Tel. Domžale 14).

MARIBOR (Dravska)
Ceršaška tovarna lesnih snovi in lepenke prej Viljem Fürth, družba z o. z. Maistrova ul. 19. Tel. 24-02. T. adr.: Lepenka (tovarniške naprave Ceršak p. št. Ilj).

SKOPLJE (Vardarska)
Ćazim Halil, industrijsko preduzeće »Bratstvo«, ul. Raška 156. Tel. 1-79.

ZAGREB (Savska)
»Karton« udružene industrije papirnate robe i kartonaže Rožankowsky d. d., Savska c. 31. Pošt pret. 252. Tel. 44-81, 31-89. T. adr.: Karton.

LEPEZE, MASKE ITD.

Eventails, masques etc — Fächer, Masken etc. — Fans, masks etc. — Ventagli, maschere ecc

ZAGREB (Savska)
Gašparović Drag. tiskara, litografija te izrade kartonaške robe, Ilica 54. Tel. 34-80.
Held E., I. jugoslavenska industrija božićnog nakita, Ilica 43.
Prva hrvatska tvornica papirnatih vrećica St. Kugli, Radnička c. 21. Tel. 60-32. T. adr.: Kugli.

OFFSET-PAPIR

Papier offset — Offsetpapier — Offset paper — Carta offset.

NJIVICE pri RADEČAH (Dravska)
Piatnik Bratje. Tel. Zidani most 10. T. adr.: Piatnik.

OMOTI (KUVERTE)

Enveloppes — Briefumschläge — Envelopes — Buste.

BEOGRAD
Ilić i Čuturilo, fabrika papirne robe, Kr. Marka 8. Tel. 22-328.

ĆUPRIJA (Moravska)
Preduzeće za izradu koverata, Drag. J. Petrović, Resavska 7. (Filijala Beograd, Jugovića 8). T. adr.: Fabrika koverata Ćuprija.

FABRIKA KOVERATA
Drag. J. Petrović
ĆUPRIJA
Kapacitet 160.000 kom. dnevno
Osnovana 1910 godine
Izrađuje sve vrsti i u svima formatima koverte za pisma, rukave, fine kese i listovne papire. — Izrada sa najsavršenijim i najmodernijim mašinama.
Zahtevajte Cenovnik!

KOPRIVNICA (Savska)
Vošicki V., kraljevine Jugoslavije povlašćena knjižara, knjigotiskara, knjigovežnica, papirnica, trgovina muzikalija i tvornica koverata. T. adr.: Vošicki.

LJUBLJANA (Dravska)
»Kuverta« družba z o. z., tvornica kuvert in konfekcija papirja, Vožarski pot 1. Tel. 28-07. T. adr.: Kuverta.

OSIJEK (Savska)
»Mursa Mill« prva jugoslavenska tvornica koverata i papirnate robe Samuel Dirnbach, III. Vukovarska cesta 77. Tel. 7-11. T. adr.: Mursamill.

ZAGREB (Savska)
»Lipa Mill« tvornica kuverata i konfekcija papira d. d., Maksimirska c. 10. Tel. 56-37. T. adr.: Lipamill.

Kraljevski dvorski dobavljači
„LIPA MILL"
Tvornica kuverata i konfekcija papira D. D.
ZAGREB BEOGRAD
Maksimirska 10 - Gračanička 9
TELEGRAM: LIPAMILL
Telefon 56-37 Telefon 23-9-24

Prva hrvatska tvornica papirnatih vrećica St. Kugli, Radnička c. 21. Tel. 60-32. T. adr.: Kugli.

PAPIR OBIČNI, DRVENI I BEZDRVNI

Papier ordinaire, avec et sans fibres de bois — Holz- und holzfreies Papier — Ordinary paper with and without wood fibres — Carta comune con e senza fibre di legno

BEOGRAD
Vapa Milan, fabrika hartije, Vojvode Mišića 10. Tel. 21-512. T. adr.: Vapa.

ČAČAK (Drinska)
Fabrika hartije Pantić i Drug. Tel. 3. T. adr.: Fabrika hartije.

LJUBLJANA (Dravska)
Ljubljanska kartonažna tovarna in papirna industrija I. Bonač sin, Čopova cesta 16. Tel. 23—07. T. adr.: Bonač sin. Tovarna: Količevo, žel. stanica Domžale. Tel. Domžale 14.
Združene papirnice Vevče, Goričane in Medvode d. d. v Ljubljani, Dunajska cesta št. 1b. Tel. 20-91, 20-92, 20-93. T. adr.: Papirnice.

NJIVICE pri RADEČAH (Dravska)
Piatnik Bratje. Tel. Zidani most 10. T. adr.: Piatnik.

SLADKIVRH, pošta ŠT. ILJ (Dravska)
Sladkogorska tovarna lepenke in papirja, družba z o. z. Tel. 1. T. adr.: Sladkogorska. Komercijalni ured: Zagreb, Jelačićev trg 25. Tel. 21-28. T. adr.: Sessler.

ZAGREB (Savska)
Zagrebačka dionička tvornica papira, Zavrtnica 17. Tel. 41-23, 64-04. T. adr.: Papirfabrika.

Združene papirnice Vevče, Goričane in Medvode D. D. ~ Ljubljana

Uprava: Ljubljana, Dunajska cesta 1. Tel.: 20-91

komercijalni ured
Zagreb, Trg Kralja Petra 4
Tel.: 20-38

tvornička centrala
Vevče, Pošta D. M. v Polju kraj Ljubljane
Tel.: 20-92, 20-93

PAPIR ZA BANKNOTE I VREDNOSNE PAPIRE

Papier p. billets de banque et papiers de valeur — Papier für Banknoten u. Wertpapiere — Paper for banknotes and bonds — Carta per banconote e carte di valore

BEOGRAD
Vapa Milan, fabrika hartije, Vojvode Mišića 10. Tel. 21-512. T. adr.: Vapa.

NJIVICE pri RADEČAH (Dravska)
Piatnik Bratje. Tel. Zidani most 10. T. adr.: Piatnik.

ZAGREB (Savska)
Smith i Meynier tvornica papira d. d., Ilica 5. Tel. 24-41. T. adr.: Smithmeynier. Tvornica Sušak Tel. 94-95. T. adr.: Jela.

PAPIR ZA IGRAĆE KARTE

Papier p. cartes à jeu — Spielkartenpapier — Paper f. playing-cards — Carta per carte da gioco

NJIVICE pri RADEČAH (Dravska)
Piatnik Bratje. Tel. Zidani most 10. T. adr.: Piatnik.

PAPIR ZA KOPIRANJE

Papier à copier — Kopierpapier — Copying paper — Carta per copiare

LJUBLJANA (Dravska)
»Papirol« dr. z o. z., Worfova ul. 8. Tel. 26-95. T. adr.: Papirol.

MARIBOR (Dravska)
Copič A., Vrbanova ul. 12.

ZAGREB (Savska)
Smith i Meynier tvornica papira d. d., Ilica 5. Tel. 24-41. T. adr.: Smithmeynier. Tvornica Sušak Tel. 94, 95. T. adr.: Jela.

PAPIR ZA PAKOVANJE

Papier d'emballage — Packpapier — Wrapping paper — Carta da impaccare

BEOGRAD
Vapa Milan, fabrika hartije, Vojvode Mišića 10. Tel. 21-512. T. adr.: Vapa.

ČAČAK (Drinska)
Fabrika hartije Pantić i drug. Tel. 3. T. adr.: Fabrika hartije.

LJUBLJANA (Dravska)
Ljubljanska kartonažna tovarna in papirna industrija J. Bonač sin, Čopova c. 16. Tel. 23-07. T. adr.: Bonač sin.
Združene papirnice Vevče, Goričane in Medvode d. d., v Ljubljani. Dunajska c. št. 1 b. Tel. 20-91, 20-92, 20-93. T. adr.: Papirnice

VIŠNJA VAS, pošta VOJNIK (Dravska)
Klančnik Leo nasl. Winter Jos. T. adr.: Klančnik.

ZAGREB (Savska)
Zagrebačka dionička tvornica papira, Zavrtnica 17. Tel. 41-23, 64-04. T. adr.: Papirfabrika.

PAPIR ZA PISMA

Papier à lettres — Briefpapier — Paper f. letters — Carta da lettere.

BEOGRAD
Vapa Milan, fabrika hartije. Vojvode Mišića 10. Tel. 21-5-12. T. adr.: Vapa.

ĆUPRIJA (Moravska)
Preduzeće za izradu koverata i kesa Drag. J. Petrovica, Resavska 7. Filijala Beograd, Jugovića 8. T. adr.: Fabrika koverata.

ČAČAK (Drinska)
Fabrika hartije.

LJUBLJANA (Dravska)
Združene papirnice Vevče, Goričane in Medvode d. d. v Ljubljani, Dunajska c. št. 1 b. Tel. 20-91, 20-92, 20-93. T. adr.: Papirnice. ljana.

SLADKI VRH, pošta ŠT. ILJ (Dravska)
Sladkogorska tovarna lepenke in papirja, družba z. o. z. Tel. 1. T. adr.: Sladkogorska. (Komercijalni ured: Zagreb, Jelačićev trg 25. Tel. 21-28. T. adr.: Sessler).

ZAGREB (Savska)
»Lipa Mill« tvornica kuverata i konfekcija papira d. d., Maksimirska 10. Tel. 56-37. T. adr.: Lipamill.
Zagrebačka dionička tvornica papira, Zavrtnica 17. Tel. 41-23, 64-04. T. adr.: Papirfabrika.

PREDUZEĆA ZA IZRADU TRGOVAČKIH KNJIGA I RASTRIRANJE

Entreprises de confection de livres commerciaux — Unternehmen zur Anfertigung von kaufmännischen Büchern — Enterprises for the making of commercial books — Imprese per la fabbricazione di libri commerciali

BEOGRAD
»Prosveta« a. d., Cara Uroša 8. Tel. 25-963.
Industrijsko preduzeće za preradu hartije »Dufer«, Obilićev Venac 19. Tel. 21-751.
Maričić i Janković fabrika za izradu trgovačkih knjiga i knjigovezačkih izrada, Kr. Aleksandra 53. Tel. 20-759. T. adr.: Undervod.
»Radenković«, Kosmajska 53. Tel. 20-612.

BEZDAN (Dunavska)
»Orient«, tvornica za papirnu robu. T. adr.: Orient.

DUBROVNIK (Zetska)
»Jadran«, tiskara. Tel. 94. T. adr.: Jadran.

KOPRIVNICA (Savska)
Vošicki V., hrv. Kraljevine Jugoslavije povlaštena knjižara, knjigotiskara, knjigovežnica, papirnica, trgovina muzikalija i tvornica kuverata. T. adr.: Vošicki.

LJUBLJANA (Dravska)
Janežić Anton, Florjanska ul. 14. Tel. 32-20.
»Jugoslovanska tiskarna« r. z. z o. z., Kopitarjeva ul. 6. Tel. 29-92. T. adr.: Jugotiskarna.

MARIBOR (Dravska)
Weixl Vilko, Jurčičeva 8. Tel. 20-71. T. adr.: Weixl papir.

NOVI SAD (Dunavska)
Urban Ignjat i sin, Kralja Aleksandra 5. Tel. 29-48.

PETRINJA (Savska)
Massari V., knjigovežnica i kartonaža, Kralja Aleksandra 3. Tel. 1. T. adr.: V. Massari.

RADEČE pri ZIDANEM MOSTU (Dravska)
Piatnik Bratje. Tel. Zidani most 10. T. adr.: Piatnik.

SUBOTICA (Dunavska)
Fišer Ernest, grafički zavod, Karadžićeva 26. Tel. 62.

ZAGREB (Savska)
»Drava« d. d. tvoridba trg. knjiga, Draškovićeva 54. Tel. 25-44. T. adr.: Drava.
Duma Anka, štamparija, knjigovežnica i kartonaža, Ilica 116. Tel. 76-49.
»Jugografija«, tvornica tištene robe, reklamnih kalendara, školskih i fotografskih potrepština, Jelačićev trg 12, dvor II. Tel. 72-85. T. adr.: Jugografija.
Kugli St., knjižara i tiskara, Ilica 30. Tel. 40-31. T. adr.: Kugli.
»Lipa Mill«, tvornica kuverata i konfekcija papira d. d., Maksimrska c. 10. Tel. 56-37. T. adr.: Lipamill.
Prvi hrv. zavod za crtanje i tvornica trgovačkih knjiga, Schindler E., Ilica 55. Tel. 39-03.
Tvornica trgovačkih knjiga, knjigovežnica, tiskara i papirnica, Milan Ramušćak, Marulićev trg 6. Tel. 36-63, 36-62.

RELJEFNE SLIKE

Tableaux en relief — Reliefbilder. — Relief pictures — Immagini in rilievo

ZAGREB (Savska)
Hudetz Ivan, tvornica kartonaže d. d., Savska c. 28. Tel. 22-88, 45-61. T. adr.: Kartonaža.
»Jugografija«, tvornica tištene robe, reklamnih kalendara, školskih i fotografskih potrebština, Jelačićev trg 12. dvor II. Tel. 72-85. T. adr.: Jugografija.
»Karton« udružene industrije papirnate robe i kartonaže, Rožankowsky d. d., Savska c. 31. Pošt. pret. 252. Tel. 44-81, 31-89. T. adr.: Karton.
Prva hrvatska tvornica papirnatih vrećica St. Kugli, Ilica 30. Tel. 40-31. T. adr.: Kugli. Tvornica: Radnička c. 21. Tel. 60-32.

ROTACIONI PAPIR

Papier p. machine à rotation — Rotationspapier — Paper f. rotary machines — Carta per macchine rotatrici

BEOGRAD
Vapa Milan, fabrika hartije, Vojvode Mišića 10. Tel. 21-512. T. adr.: Vapa.

ČAČAK (Drinska)
Fabrika hartije, Pantić i drug. Tel. 3. T. adr.: Farbika hartije.

LJUBLJANA (Dravska)
Združene papirnice Vevče, Goričane in Medvode d. d. v Ljubljani Dunajska c. št. 1 b. Tel.: 20-91, 20-92, 20-93. T. adr.: Papirnice Ljubljana.

SOBOSLIKARSKI PATRONI

Patrons — Schablonen — Stencils — Modeli in carta per decorazioni

NOVI VRBAS (Dunavska)
»Tektor«, tvornica šablona O. Breitwieser. T. adr.: Tektor.

SARAJEVO (Drinska)
Jugović Pajo, fabrika umjetnih šablona, Terezija ul. 95. Tel. 7-92.

ZAGREB (Savska)
Drašković Miroslav, tvornica umjetnih šablona, Maksimirska c. 54a.
Prva hrvatska tvornica papirnatih vrećica St. Kugli, Ilica 30. Tel. 40-31 T. adr.: Kugli Tvornica, Radnička c. 21. Tel. 60-32.

SVILASTI PAPIR

Papier de soie — Seidenpapier — Silk paper — Carta seta

ZAGREB (Savska)
Smith i Meynier, tvornica papira d. d., Ilica 5. Tel. 24-41. T. adr.: Smith. Meynier. Tvornica Sušak. Tel. 14, 94, 95. T. adr.: Jela.

TAPETE I BROKATNI PAPIR

Papier-tenture et papier broché — Tapeten- und Brockatpapier — Wallpaper and brocade paper — Tappezzerie e carta broccato

BEOGRAD
»Stig« fabrika papirne konfekcije, Svet. Il. Belosavića, Srbobranska 1. Tel. 23-910. T. adr.: Stig.

NOVI SAD (Dunavska)
»Orient«, tvornica papirnate robe i grafičko umetnički zavod d. d., Bana Dunjića 10. Tel. 28-50.

ZAGREB (Savska)
Gašparović Drag., tiskara, litografija i izradba kartonaške robe, Ilica 54. Tel. 34-80.
»Karton« udružene industrije papirnate robe i kartonaže Rožanskowsky d. d., Savska c. 31. Pošt. pret. 252. Tel. 44-81, 31-89. T. adr.: Karton.

Prva hrvatska tvornica papirnatih vrećica St. Kugli, Ilica 30. Tel. 40-31. T. adr.: Kugli Tvornica Radnička c. 21. Tel. 60-32.

VREĆICE PAPIRNE

Cornets en papier — Papierdüten — Bags of paper — Cartocci (di carta)

BAČKO PETROVO SELO (Dunavska)
Adler Natan, tvornica papirnih vrećica.
Vitriol, Samet i Gotlieb, industrija papira.

BANJA LUKA (Vrbaska)
Sarafić S. D., proizvod papirnatih kesica, Kralja Petra drum 32. Tel. 1-30.

BEOGRAD
»Avala«, fabrika papirnih kesa, Franše Depere-a 70. Tel. 21-651.
Ilić i Čuturilo, fabrika papirne robe Kraljevića Marka 8. Tel. 22-328.

BEZDAN (Dunavska)
»Orient«, tvornica za papirnu robu T. adr.: Orient.

ĆUPRIJA (Moravska)
Preduzeće Drad. J. Petrović, Resavska 7. Filijala Beograd, Jugovića 8. T. adr.: Fabrika koverata.

KRAGUJEVAC (Dunavska)
Prva kragujevačka fabrika kesa Milana Golubovića, Kralja Petra ul. 83. T. adr.: Fabrika kesa.

LJUBLJANA (Dravska)
Kartonažna tovarna in industrija kovinsko-galanterijskih izdelov Jakša & Co., družba z o. z., Celovška c. 71. Tel. 31-42. T. adr.: Tovarna Jakša.



Jakša & Co

LJUBLJANA VII.
D R U Ž B A Z O. Z.
Celovška cesta 71
Brzojav Tovarna JAKŠA LJUBLJANA 7 Telefon 31-42



KARTONAŽNA TOVARNA: izdeluje škatlje in zaklopnice vseh vrst in oblik, navadne in luksuzne, etikete, signature kapselne za praške, tekture za recepte, vrečice konfeti, mape, registratorje in splošno kartonažno embalažo za industrije in trgovine.



Odlikovani na 6 mednarodnem velesejmu v Solunu z zlato medaljo.



Zeschko A., Cankarjevo nabrežje 1. Tel. 27-12. 25-19. T. adr.: Zeschko. (Tovarniške naprave: Ljubljana, Metelkova ul. 7.).

NIŠ (Moravska)
»Nestorović«, tvornica kesa.
Stojanović Mladen, fabrika kesa.

NOVI SAD (Dunavska)
»Orient«, tvornica papirnate robe i grafičko umetnički zavod d. d., Bana Dunjića 10. Tel. 28-50.

PETRINJA (Savska)
Massari Vilko, knjigovežnica i kartonaža, Kralja Aleksandra 3. Tel. 1. T. adr.: Massari V.

SARAJEVO (Drinska)
Sarajevska tvornica papirnatih vrećica, Kralja Petra ul. 44. Tel. 2-77

SKOPLJE (Vardarska)
Ćazim Halil, industrijsko preduzeće »Bratstvo«, ul. Raška 156. Tel. 1-79.

Krajničanac a. d., grafičko industrijsko preduzeće. Tel. 2-76. T. adr.: Krajničanac.

SUŠAK (Savska)
Šikić Đuro, tvorničko skladište papira, pisaće i risaće robe, Ružićeva 7. Tel. 73 (stan). Tvornica: Šetalište Prestolonaslednika Petra (Pećine).

VELES (Vardarska)
»Vardar« — fabrika kesa Sinovi Petra K. Lukarevića, ul. Železnička 1.

VIROVITICA (Savska)
Bralić Braća, Štrosmajerova 26.

ZAGREB (Savska)
Beger Lj., izradba svih vrsti vrećica za manufakture, šešire i bonbone, Vlaška ul. 121. Tel. 54-37.
Duma Anka, štamparija, kartonaža i knjigovežnica, Ilica 116. Tel. 76-49.
Hudetz Ivan, tvornica kartonaže d. d., Savska c. 28. Tel. 22-88, 45-61. T. adr.: Kartonaža.
»Jugografija« tvornica tištene robe, reklamnih kalendara, školskih i fotografskih potrepština, Jelačićev trg 12, dvor. II. Tel. 72-85. T. adr.: Jugosrafija.
»Karton«, udružene industrije papirne robe i kartonage Rožankowsky i drug d. d., Savska c. 31. Pošt. pret. 252. Tel. 44-81, 31-89. T. adr.: Karton.
»Lipa Mill« tvornica kuverata i konfekcija papira d. d., Maksimirska c. 10 Tel. 56-37. T. adr.: Lipamill.
Preskar S., izrada papirnatih vrećica i tiskara, Kraljice Marije 34. Tel. 56-25.
Prva hrvatska tvornica papirnatih vrećica St. Kugli, Radnička cesta. 21. Tel. 60-32. T. adr.: Kugli.
Zagrebačka dionička tvornica papira, Zavrtnica 17. Tel. 41-23, 64-04. T. adr.: Papirfabrika.

VREĆE PAPIRNATE

(natron celulozne)

Sacs en papier — Papiersäcke — Papersacks — Sacchi di carta

ZAGREB (Savska)
Prva hrvatska tvornica papirnatih vrećica, St. Kugli, Radnička c. 21. Tel. 60-32. T. adr.: Kugli.
Zagrebačka dionička tvornica papira, Zavrtnica 17. Tel. 41-23, 64-04. T. adr.: Papirfabrika.

Grafička industrija

Industrie graphique — Grafische industrie — Graphic industry — Industria della stampa

FABRIKA NOVČANICA

Hôtel de la monnaie — Banknotendruckerei — Mint f. paper money — Fabbrica di banconote

BEOGRAD
Fabrika novčanica Narodne banke, Topčider.



KLIŠEJI

Clichés — Klischees — Printing blocks — Cliché.

BEOGRAD
Cinkografija Mayerhofer, Kosmajska 51.
Červa Alois, zavod za izradu klišeja, Obilića Venac 8.
Kunov zavod klišea, Kralja Milana 8. Tel. 25-798.
Melihar Ivan, industrijsko preduzeće za izradu klišeja, Vlajkovićeva 4. Tel. 25-819.
»Planeta«, grafički zavod, Uskočka 8. Tel. 20-714, 25-790. T. adr.: Planeta.

LJUBLJANA (Dravska)
»Jugografika«, tiskovna in založna družba z o. z., Sv. Petra nasip št. 33. Tel. 24-95. T. adr.: Jugografika.
»Jugoslovanska tiskarna« r. z. z o. z., Kopitarjeva ul. 6. Tel.29-92. T. adr.: Jugotiskarna.

NOVI SAD (Dunavska)
»Orient«, tvornica papirnate robe i grafičko umetnički zavod d. d., Bana Dunjića 10. Tel. 28-50.
Štamparija dunavske banovine a. d., Đure Jakšića 14.

SARAJEVO (Drinska)
Štamparija »Bosanska pošta«, Ćukovića 7. Tel. 27, 1-02. T. adr.: Bosnapošta.

SUBOTICA (Dunavska)
Fišer i Kraus, štamparija i cinkografija, Šenoina 12. Tel. 6-29.

ZAGREB (Savska)
Braća Hofer, cinkografija, Ilica 65. Tel. 73-63.
Cinkografija »Jug«, Masarykova 30. Tel. 66-47.
Foto-cinkografija »Universal«, Palmotićeva 25. Tel. 29-97.
»Jugounija« Sić I., Gundulićeva 24.
Štamparija »Grafika«, Dr. Dragutin Daul, Gundulićeva 24. Tel. 37-77.
»Tipografija« grafičko-nakladni zavod d. d., Preradovićev trg 9. Tel. 53-47, 53-48. T. adr.: Tipografija.
Zaklada Tiskare Narodnih Novina, Frankopanska 26. Tel. 30-80, 37-75.

TISAK NA LIMU

Impression sur tôle — Blechdruck — Tin work — Stampa su latta

ZAGREB (Savska)
Kromolitografska tvornica Rožankowsky i drug d. d., Savska c. 31. Tel. 44-80. T. adr.: Kromolitos.

TISKARE, LITOGRAFIJE I KNJIGOVEZNICE

Imprimeries, lithographies et atelierrs de relieur — Druckereien, Lithografien u. Buchbindereien, Lithografien u. Buchbindereien — Printing, offices, lithographers and bookbinders — Tipografie, litrografie e legature di libri

ADA (Dunavska)
Subotički Stevan, štamparija i knjigovežnica.

BAČKA PALANKA (Dunavska)
Blažek J. i sin, štamparija i knjižara.

BAČKI PETROVAC (Dunavska)
Štamparija d. d. Tel. 6.

BANJA LUKA (Vrbaska)
»Glas Krajine«, štamparija.
Jakšić Braća, štamparija, Kr. Alfonsa. Tel. 16.
Jović Zvonimir i Co., štamparija i knjigovežnica, Kr. Alfonsa 7. Tel. 81.
Petrović Jovan, štamparija, Kralja Petra 8.

BELA CRKVA (Dunavska)
Kuhn Petar, štamparija.



BEOGRAD

Bojković M. Kosta, litografsko, štamparsko, knjigovezačko, kartonaško industrijsko preduzeće, Poenkareova 15. Tel. 23-693.
Cvetković Marjan, Vojvode Gligora 62. Tel. 23-178.
»Davidović«, Pavlović i drug, Takovska 32. Tel. 21-211.
»Dom«, Drag. Pleša, Gračanička 14. Tel. 24-689.

OSNOVANA 1922
ŠTAMPARIJA
i
KNJIGOVEZNICA
„DOM“
DRAG. PLEŠA
BEOGRAD — Gračanička 14
Telefon 24-689

Đorđević Sreten, Dobračina 8. Tel. 22-138. T. adr.: Đorđević.
»Đura Jakšić««, Brijanova 15. Tel. 20-111.
»Globus«, Đorđe Anđelković, Kosmajska 30. Tel. 25-963.

Сретен Ђорђевић „Призренац“
ВАШЕ ПОТРЕБЕ ЗА ШТАМПАЊЕ ПОДМИРУЈТЕ КОД „ПРИЗРЕНЦА“ ПРВОКЛАС. РАД — СОЛИД. ЦЕНЕ
ИЗРАЂУЈЕ:
НАЈБОЉЕ ШТАМБИЉЕ и ПЕЧАТЕ
БЕОГРАД — ДОБРАЧИНА УЛ. 8.

Grafičko preduzeće »Prosveta« a.d., Cara Uroša 8. Tel. 25-963.

Grafičko Preduzeće
„PROSVETA“ A. D.
Štamparija, Knjigoveznica i Rastrirnica
BEOGRAD, Cara Uroša 8.
Telefon 25-963.

Gregorić Drag., Strahinića bana 75. Tel. 26-516.
»Gundulić«, Dositijeva 3. Telefon 20-716.

OSNOVANA 1922 G.
Štamparija „Gundulić“
M. Pešića i M. Miličevića
Dositijeva 3 BEOGRAD Tel. 20-716
Izrađuje sve štamparske poslove. Izrada solidna.
CENA UMERENA

Industrijsko preduzeće za preradu hartije »Dufer«, Obilićev Venac 19. Tel. 21-751.
Izdavačka štamparija lista »Pravda«, Vlajkovićeva 8. Tel. 25-551. Direkcija. Tel. 25-554.
»Jedinstvo«, Nikola Stanilović, Kosmajska 16. Tel. 23-864.

Maričić i Janković, fabrika za izradu trgovačkih knjiga i knjigovezačko kartonaških izrada, Kralja Aleksandra 53. Tel. 20-759.
»Merkur«, Milorad Stefanović, Topličin Venac 10. Tel. 20-602.
»Mlada Srbija«, Vlad. Anđelković, Uskočka 4. Tel. 21-352.
Moderna štamparija »Vuk Karadžić«, Cara Lazara 12. Tel. 20-341.
»Narodna Misao« a. d. grafička industrija, Dobračina 55. Tel. 22-413.
»Narodna Prosveta«, štamparsko industrijsko preduzeće, Jovanova 35. Tel. 22-351.
»Narodna štamparija«, Poenkareova 24. Tel. 24-334.

»Orao«, Topličin Venac 4. Tel. 24-142.
»Planeta«, Sreten Obradović, Uskočka 8. Tel. 20-714.

»Politika«, štamparsko industrijsko preduzeće, Poenkareova 29. Tel. 25-007.
»Privrednik«, Živko Blagojević, Kn. Mihailova 3. Tel. 21-450.

Све врсте
КЛИШЕА
Израђује
цинкографија
ТЕЛ. 28-207
АЛОЈЗ ЧЕРВА, БЕОГРАД ОБИЛИЋЕВ ВЕНАЦ 8

ШТАМПАРИЈА И КЊИГОВЕЗНИЦА
„ПРИВРЕДНИК“
БЛАГОЈЕВИЋ И КОМП.
БЕОГРАД
Кн. Михајлова 3 -- Телефон 21-450

Прима у израду све штампарске и књиговезачке послове и израђује их са највећом пажњом. Сваку поруџбину извршује тачно и на време

Цене ИСКЉУЧУЈУ КОНКУРЕНЦИЈУ

»Progres«, Pijuković, Žorža Klemansoa 25. Tel. 24-113.
»Radenković«, Kosmajska 53. Tel. 20-612.
»Skerlić«, Milan Cvetanović, Kraljice Natalije 12. Tel. 20-732.
Slovolivnica »Jugoslavija«, Delijska 1. Tel. 27-705.
»Sv. Sava«, Brankova 20. Tel. 20-217.
Štamparija i izdavačko preduzeće, Strahinjića Bana 75. Tel. 26-516.
Štamparija »Sloga«, Kralja Milana 8. Tel. 25-798.
»Zmaj Jova«, Aleksandar Terzić, Vlajkovića 4. Tel. 27-035.

BIHAĆ (Vrbaska)
Vugrin Marija A., štamparija.

BJELOVAR (Savska)
Kolesara A. naslj. S. Skalec, tiskara i knjigovežnica. Tel. 27.
Lipšić Filip, tiskara i knjigovežnica, Preradovićeva 7. Tel. 39.

CELJE (Dravska)
Braća Rode & Martinčič, tiskarna, Razlagova 12. Tel. 1-38. T. adr.: Tiskarna Rode Martinčič.
Društvena tiskarna »Celeja« v Celju, Prešernova ul. 5. Tel. 21. T. adr.: Celeja.
Mohorjeva tiskarna v Celju, r. z. z o. z.
Zvezna tiskarna v Celju, Strossmayerjeva ul. 1. Tel. 65. T. adr.: Zvezna tiskarna.

CRIKVENICA (Savska)
Pinter Josip i drug.

ČAKOVEC (Savska)
Kraljek i Vežić, tiskara, papirnica i knjigovežnica.
Takšić tiskara i knjigovežnica. T. adr.: Takšić.

DARUVAR (Savska)
Goldberger Dragutin, povlašćena knjižara, tiskara, knjigovežnica i papirnica, Radićeva 55. Tel. 6.
Stransky Emon, tiskara i papirnica te ribarski pribor, Trg Kralja Petra.

DOBOJ (Vrbaska)
Trinki Moric, štamparija, knjigovežnica i papirnica.

DONJI MIHOLJAC (Savska)
Margold Gustav Ernest, tiskara, knjižara, papirnica i knjigovežnica, Harambašićeva 250. Tel. 9.

DUBROVNIK (Zetska)
Dubrovačka hrvatska tiskara.
»Jadran«, tiskara. Tel. 94. T. adr.: Jadran.

ĐAKOVO (Savska)
Biskupijska tiskara, Preradovićeva 15, Kraljević Matija.

ĐURĐEVAC (Savska)
Weiner M., tiskara. T. adr.: Weiner

GLINA (Savska)
Jakšić Vaso, tiskara.

GOSPIĆ (Savska)
»Lika«, tiskara, knjigovežnica, knjižara i papirnica, Kolačević Ivo.
Maksimović M. A., tiskara i knjigovežnica.
Župan M., tiskara.

GROBLJE, pošta DOMŽALE (Dravska)
Misijonska tiskarna. Tel. 17.

ILOK (Dunavska)
Epstein I.
Josimović Lazar.

INĐIJA (Dunavska)
Prva indijska štamparija, knjigovežnica, kartonaža, Sava Janković.

KAMNIK (Dravska)
Tiskarna Slatnar, družba z o. z.

KARLOVAC (Savska)
Dionička štamparija d. d., Banija 3. Tel. 32.
Fogina M., tiskara.
Hauptfeld Dragutin, knjigotiskara i prva hrv. radiona kaučuk-štampilja. Prešernova 17.

KOPRIVNICA (Savska)
Kostinčer, tiskara.
Vošicki Vinko, kraljevine Jugoslavije povlaštena tiskara, knjigovežnica, tvornica kuverata. T. adr.: Vošicki.

KOTOR (Zetska)
Bokeška štamparija d. s. o. j.

KRANJ (Dravska)
Tiskarna »Sava« v Kranju d. d. Tel. 8. T. adr.: Sava.
Tiskovno društvo, r. z. z o. z. v. Kranju. Tel. 73. T. adr.: Tiskovno.

KRAPINA (Savska)
Sinovec Stjepan, tiskara.

KRIŽEVCI (Savska)
Goldberger J., kr. jugoslav. povlaštena knjižara, tiskara i knjigovežnica. Tel. 38. T. adr.: Goldberger.
Neuberg Gustav, vl. Schwarz, tiskara i knjigovežnica. T. adr.: Neuberg knjižara.
Neugebauer M., tiskara i knjigovežnica.

KULA (Dunavska)
Berković Marko, grafički zavod.

LIVNO (Primorska)
Kaić Mato M., štamparija.

LJUBLJANA (Dravska)
Blasnika I. nasl, univerzitetna tiskarna, litografija in kartonaža d. d. v Ljubljani, Breg 10/12.. Tel. 21-19. T. adr.: Tiskara Blasnik.
Delniška tiskarna d. d. u Ljubljani, Miklošićeva c. 16. Tel. 21-32. T. adr.: Deltisk.
»Jugoslovanska tiskarna« r. z. z o. z., Kopitarjeva ul. 6. Tel. 29-92. T. adr.: Jugotiskarna.
Kleinmayr Ig. & Bamberg Fed., dr. z o. z., Miklošićeva c. 16. Tel. 31-33. T. adr.: Kleinmayr.
»Merkur« trgovsko industrijska delniška družba v Ljubljani. Tel. 25-52
»Narodna tiskarna« d. d., Knafljeva ul. 5. Tel. 31-21, 31-22, 31-23, 31-24, 31-25 i 31-26. T. adr.: Narodna tiskarna.
Sever Andrej.
Tiskarna »Slovenija«, družba z o. z., Wolfova ul. 1. Tel. 27-55.
Učiteljska tiskarna v Ljubljani, reg. z. z o. z., Franciškanska 6. Tel. 23-12.

„Radenković“
Štamparija
Litografi a
Rastrirnica
Knjigoveznica
BEOGRAD
Kosmajska 53. ● Telefon 20 6-12.
Preporučuje se za izradu svih u tu struku spadajućih poslova po najumerenijoj ceni i u najboljoj izradi.

„Radenković“
Buchdruckerei
Litographie
Rastriranstalt
Buchbinderei
BEOGRAD
Kosmajska 53. ● Telefon 20-6-12.
Empfiehlt sich zur Ausführung in die Branche einschlägiger Arbeiten zu den mässigsten Preisen und sorgfälltigster Ausarbeitung.

Штампарија квалитативних радова

Минерва

Београд
Поп Лукина ул. бр. 12
Телефон 22-335

MARIBOR (Dravska)
Gaisserja Rud. nasl. Sax Hinko, Prešernova ul. 31.
Ljudska tiskarna d. d. v Mariboru, Sodna ul. 20. Tel. 20-92.
Mariborska tiskarna d. d. v Mariboru, Juričičeva ul. 4. Tel. 20-24. T. adr.:Mariborska tiskarna.
Podravska tiskarna družba z o. z., Gregorčičeva ul. 16. Tel. 20-38.
Tiskarna sv. Cirila v Mariboru, r. z. z o. z., Koroška c. 5. Tel. 21-13. T. adr.: Cirilova.

MOSTAR (Primorska)
Pacher i Kisić, štamparija, Glavna ul. Tel. 67.

MURSKA SOBOTA (Dravska)
Prekmurska tiskana. Tel. 28. T. adr.. Prekmurska tiskana.

NAŠICE (Savska)
Rehal i Stenger, knjižara, tiskara i knjigovežnica.

NOVA GRADIŠKA (Savska)
Bauer M. knjižara, tiskara i knjigovešnica, Strosmajerova 34.
Debač Nikola, knjižara, štamparija i knjigovežnica, Gajeva ul.

NOVI BEČEJ (Dunavska)
Jovanović Giga, štamparija i knjigoveznica. Tel. 10.

NOVI SAD (Dunavska)
Čajagi Henrik, štamparija, Jevrejska 4.
Čamprag Dušan, štamparija, Miletićeva ul.
Farkaš i Dürbeck, štamparija, Železnička 30.
Grujić braća, štamparija, Miletićeva 23. Tel. 24-08.
Ivković Đorđe, nasl. velika štamparija, papirnica i knjigovežnica, Dunavska 13. Tel.: 21-23.
Jovanović i Bogdanov, štamparija i knjigoveznica, Trg Knjeginje Zorke 21. Tel.: 25-66.
»Natošević«, učiteljsko k. d., Pašićeva 26.
»Orient«, litografski zavod, Bana Dunjića ul. Tel. 28-50.
Pillišer i Stanišić, štamparija, Kralja Aleksandra 21. Tel.: 21-88. T. adr.: Pillišer Stanišić.
Štamparija dunavske banovine d.d., Nikolajevska porta.
Štamparsko i izdavačko d. d., Mađarska 76. Tel. 27-71, 27-72, 27-73.
»Urania«, štamparski zavod i izdavačko poduzeče Komloš Martin. Ustavska 14. Tel. 20-58. T. adr.: Urania.

NOVI VRBAS (Dunavska)
Seidl Julije, štamparija. Tel. 90.
Vrbaska štamparija Pleess Heinrich. Tel. 60. T. adr.: Pleess.

NOVOMESTO (Dravska)
Krajca I. naslednik.

OGULIN (Savska)
Pinter J., tiskara.
Stipan braća, tiskara, knjižara i papirnica.

OSIJEK (Savska)
Frankova tiskara, I. Radićeva 30. Tel. 4-01.
Friedman tiskara (zakupnik Miroslav Friedmann), I. Pejačevićeva ul. Tel. 52.
Građanska tiskara, I. Kapucinska 7. Tel. 5-20.
Hedl i Hajduković, I. Desatičina 28, moderna knjigovežnica i zavod za pozlaćivanje i tištenje.
Kitter F., tiskara i tvornica štampilja, I. Kapucinska ul. Tel. 5-51.
Krbavac i Pavlović, štamparski zavod, štamparija, litografija, knjigovežnica, knjižara, I. Desatičina na 33. Tel. 2-45, 5-61.
Laubnera Dragutina nasljednik Antun Rott, I. Pejačevićeva 29. Tel. 1.
Lechner i Vuksan, štamparija, kartonaža, proizvod štampilja, III. Jelačićev trg 30. Tel. 5-07.
Noll Josip, štamparija, Šamačka 1. Tel. 2-05.
Prva hrvatska dionička tiskara, I Strosmajerova 23. Tel. 2-08.
Sekler Eugen, tiskara, I. Desatičina 7. Tel. 1-87.

PAKRAC (Savska)
Filipović braća, tiskara, knjižara i knjigovežnica.

„JUGOSLAVIJA“

SLOVOLIVNICA BEOGRAD SCHRIFTGIESSEREI

Telefon 25-107 ● Brankova 20 ● Telefon 25-107

IZRAĐUJE: Najmodernija naslovna slova i šare, slova za knjige i novine i sav blind-materijal.

PANČEVO (Beograd)
»Napredak« štamparija. Tel. 1-21.
»Prosveta« grafički zavod.
Wittigschlager Karlo, štamparija. Tel 49.

PETRINJA (Savska)
Milošev A., tiskara.
Massari V., knjigovežnica i kartonaža, Kralja Aleksandra 3. Tel. 1. T. adr.: V. Massari.

PODRAVSKA SLATINA (Savska)
Bauer Ljudevit, tiskara, knjigovežnica i papirnica, Kolodvorska 38.

PTUJ (Dravska)
Blanke V., Ptuj, tiskarna, knjigarna, trgovina s papirjem in knjigovežnica, Slov. trg. 8. Tel. 27. T. adr.: Blanke.

RUMA (Dunavska)
Pušić Branko.
»Venac« štamparija, knjižara, knjigovežnica i papirnica I. Cvejić, Kralja Petra 130. T. adr.: Venac.
Weninger Robert, tiskara, knjigovežnica, papirnica, Aleksandrova 11.

SAMOBOR (Savska)
Jugosl. štamparija Josifa Bošnjaka, Cara Uroša trg 2.
Košak E., tiskara. T. adr.: Košak.
Šek Slavko, tiskara.

SARAJEVO (Drinska)
Buchwald B. i Co., štamparija, Zrinjskoga ul. 8. Tel. 50.
Državna štamparija, Vojvode Stepe obala. Tel. 1-93.
Hadžić Mehmed, knjigovežnica. Muderiti 11.
Hrvatska tiskara d. d., Koroščeva 15. Tel. 1-87.
Islamska dionička štamparija, Isevići 2. Tel. 1-24.
Kajon Daniel, štamparija, Despića 3. Tel. 4-84.
Kriška Gustav, štamparija, Prestolonaslednika Petra 38.
Sarajevska štamparija, M. Slijepčević, Sulejmanova.
Savić Risto I., štamparija, Kulovića 3. Tel.: 5-45.
Šehić Omer, štamparija, Aleksandrova 37.
Štamparija, Dušan P. Dozet, Vojvovića 7. Tel. 1-02.
Štamparija, Dušan M. Dozet. Vojvode Stepe obala 34. Tel. 9-29.
Štamparija »Obod« S. Krstić, Krekova 4. Tel. 8-78.
Štamparija »Prosveta«, Aleksandrova 6. Tel.: 3-56.
Štitić M., knjigovežnica, Preradovićeva 3.
Tolpa Stevo, štamparija i knjigovežnica, Vojvode Stepe obala 32.
Trgovačka štamparija M. Ramljak i drug, Karadžića 4. Tel. 10-03. T. adr.: Trgštampa.
»Zadružna knjigovežnica« knjigoveških radnika z. s o. j.

SENTA (Dunavska)
»Unio«, štamparski zavod, Gradska kuća.

SENJ (Savska)
Smetana V., tiskara.

SISAK (Savska)
Dujak Janko, tiskara.
Jünker S., tiskara i knjigovežnica, Jelačićev trg 4. Tel. 35. T. adr.: Jünker.
Pelz S., tiskara.

SKOPLJE (Vardarska)
Ćazim Halil, industrijsko preduzeće »Bratstvo, ul. Raška 156. Tel. 179.
Dimitrijević Vasilije, štamparija i knjigoveznica, ul. Kralja Petra 51. Tel. 182.
»Krajničanac« a. d., grafičko industrijsko preduzeće, ul. Princa Đorđa, Tel. 276. T. adr.: Krajničanac.
Štamparija »Stara Srbija«, Milan Đ. Ilić, Kej Kralja Aleksandra 20. Tel. br. 18.

SLAVONSKA POŽEGA (Savska)
Rališ Dragutin, tiskara i knjigovežnica.

SLAVONSKI BROD (Savska)
Buck Vilim, knjigotiskara, Jelačićev trg 5. Tel. 1-24.
Schulman H., Mesićeva 41. Tel. 51.

SOMBOR (Dunavska)
»Bačka«, litografija i štamparija d.d.
Gas Josif, štamparija, Venac Vojvode Petra Bojovića, 7.
Jugoslovenska štamparija, papirnica i knjigoveznica, Josif Bošnjak i drugovi, Trg Cara Uroša, 2.
Stojačić Stevan, štamparija.
Toma Antun, štamparija, Pariska 12.
Žorž Petra Marija, »Opštinski Glasnik«, M. Vukićevića 4.

SPLIT (Primorska)
Desman E., trgovačka tiskara, Papalićeva 3. Tel. 2-30. T. adr.: Tiskara Desman.
Hrvatska štamparija gradske štedionice. Tel. 82. T. adr.: Hrvatska štamparija.
Hrvatska tiskovna zadruga s o. j., vlasnica Leonove tiskare, Poljana Grgura Ninskoga 4. Tel. 1-97. T. adr.: Leonova tiskara.
Narodna tiskara, Narodni trg. Tel. 55 i 2-32.
Penović i drug, Klaićeva Poljana 3.
Primorska štamparija (Vidović), Rimska ulica.
Splitska društvena tiskara (Desman i Vidović), Rimska 5. Tel. 2-52. T. adr.: Tiskara Desman.
Štamparsko preduzeće »Novo doba« Barišić Mate i Brajević Vinko, Narodni trg 9.
Tiskara Merkur.
Vardijan Rudolf, tiskara.

SREMSKA MITROVICA (Dunavska)
Janković braća, štamparija i knjigovežnica, Trg Kralja Petra.
Stojanović Paja, M. Solarski trg 9.

SREMSKI KARLOVCI (Dunavska)
Srpska manastirska štamparija. Tel. 19.

STARA KANJIŽA (Dunavska)
Bartuš Andrija, štamparija.
Lederer Mano, štamparija i knjigovežnica.
»Potisje«, štamparija.

STARI BEČEJ (Dunavska)
Radosavljević Vladimir, štamparija. T. adr.: Radosavljević.
Suvakov braća, štamparija.

STRAŽIŠČE pri KRANJU (Dravska)
Tiskarna »Kolektor« Pogačnik Albin. Tel. 4. T. adr.: Kolektor.

SUBOTICA (Dunavska)
Barna Franja, štamparija, Slovenska ul. 24.
Červik braća, štamparija, Harambašićeva 3.
Fišer Ernest, grafički zavod, Karadžićeva 26. Tel. 78-62.
Fišer i Kraus, štamparija i cinkografija, Šenoina 12. Tel. 6-29.
Gradska štamparija i knjigovežnica, Pozorišna 2. Tel. 1-80. T. adr.: Gradska-štamparija.
»Minerva«, štamparija i nakladništvo d. d. Tel. 32, 8-58, 5-10, 3-70, 8-52. T. adr.: Minerva.

SUŠAK (Savska)
Kraljeta tiskara, Strossmayerova 7. T. adr.: Vladikra.
Primorski štamparski zavod d. d.,

Litografske tiskanice

OFFSET-TISAK — LITOGRAFIJA — KNJIGOTISKARA — KARTONAŽA

KAO: RAZNOVRSNE ETIKETE, LISTOVNE PAPIRE, RAČUNE, DIONICE, ČEKOVE, KREDITNA PISMA, REKLAMNE PLAKATE, SREĆKE, MODERNE ILUSTRACIJE, DIPLOME, UKRATKO SVE VRSTI VIŠEBOJNIH RADNJA I TO NAJMODERNIJOM TEHNIKOM IZRAĐUJE

Štamparski Zavod Krbavac i Pavlović

DESATIČNA UL. 33 **O S I J E K I.** TELEFON 5-61 i 2-45

Strossmayerova 20. Tel. 39. T. adr.: Štamparski zavod.

ŠIBENIK (Primorska)
»Kačić« tiskara i knjigovežnica. T. adr.: Tiskokačić.
Nova štamparija, društvo s o. j. Vitalian E. i sin, odlikovani grafički zavod, tiskara. Tel. 47. T. adr.: Vitalian.
Pučka tiskara.

ŠID (Dunavska)
Babić D., štamparija, knjigovežnica, kr. povlašćena knjižara.

TITEL (Dunavska)
Subotički Sima, štamparija.

TRAVNIK (Drinska)
Lipski Franjo, štamparija, Kralja Petra 112. Tel. 11.

TUZLA (Drinska)
Petrović Jovan, štamparija, Kralja Petra. Tel. 38. T. adr.: Petrović.
Sekulić Risto, štamparija, Kralja Petra. Tel. 1-29.

VARAŽDIN (Savska)
Frić Ciril, knjižara i knjigovežnica.
Stifler J. B., tiskara, knjigovežnica i knjižara. T. adr.: Stifler.

VELIKA KIKINDA (Dunavska)
Radak Jovan, štamparija i knjižara. Tel. 84.
Seđakov Petar, štamparija.

VELIKI BEČKEREK (Dunavska)
Dojković i Petrovački, štamparija.
»Guttenberg« štamparija. Tel. 17.
Milovanov Aleksandar, štamparija.
Pleitz Ferdinand Pal, štamparija. Tel. 21.
Tolicki Sava, srpska štamparija i izrada štampilja.

VINKOVCI (Savska)
Građanska tiskara, Oružnička 2.
Schliff i drug, štamparija, knjigovežnica, vlasnik Anđelko Schlif, Frankopanska 11.

VIR, pošta DOMŽALE (Dravska)
Tiskarna Veit in drug, družba z o. z. Vir pošta Domžale. T. adr.: Tiskarna Domžale Veit.

VIRJE (Savska)
Bartol S. i drug, tiskara i knjigovežnica.

VIROVITICA (Savska)
Bralić braća, Strosmajerova 26.
Plevnik Zvonimir, tiskara, knjigovežnica, knjižara, Zvonimirov trg 1-a. Tel. 19.

VRŠAC (Dunavska)
Albah braća, štamparija.
Banatska štamparija Rektenvald Josif.
Jugoslovenska štamparija M. P. Stefanović i drug, tiskara.
Kirchner J. udova, štamparija.
Pavlović — Petko Jovan, štamparija.
Stojaković Milutin, štamparija.

VUKOVAR (Savska)
Freund H. Lavoslav, Kralja Petra 11.
»Narodna tiskara Petanjek, Weber i Pajc. knjižara, papirnica i knjigovežnica. Strossmajerova 26.
»Novo Doba«, tiskara, knjižara i knjigovežnica, Strosmajerova 17. Tel. 41.

ZAGREB (Savska)
Albrecht C. (Petar Acinger), tiskara i litografija, Radićeva 26. Tel. 30-70.
Auer Robert F., knjižara, papirnica naslj. Kol. Auer, Gundulićeva 3. Tel. 30-60. T. adr.: Tiskara Auer.
Bauer Mihajlo, tiskara i knjigovežnica, Palmotićeva 43. Tel. 73-67.
Blažanin S., tiskara, Medveščak 85. Tel. 23-40.
Boranić S., tiskara, Gundulićeva 14. Tel. 25-26.
Brusina A. naslj. V. i M. Steiner, trgovina papira, pisaćeg, risaćeg pribora i tehničkog materijala, Mesnička 5. (knjigovežnica). Tel. 30-71. T. adr.: Brusina.
»Drava« d. d., tvoridba trg. knjiga, Draškovićeva 54. Tel. 25-44. T. adr.: Drava.
Duma Anka, štamparija, knjigovežnica i kartonaža, Ilica 116. Tel. 76-49.
Engel A., tiskara, Domagojeva ul. 8. Tel. 25-49. T. adr.: Tiskara Engel.
»Gaj« tiskara, Lj. Filipančić, Martićeva 2. Tel. 40-85.
Gašparović Drag., tiskara, litografija te izradba kartonaške robe, Ilica 54. Tel. 34-80.
Građanska tiskara, Mostarčić M., Medulićeva 10.
»Gutenberg« štamparija S. Oljevac, Ilica 65. Tel. 21-71.
Hudetz Ivan, tvornica kartonaže d. d., Savska c. 28. Tel. 22-88, 45-61. T. adr.: Kartonaža.
Janzon Ladislav, tiskara, Zvonimirova 2.
Jugoslovenska štampa d. d., Masarykova 30. Tel. 66-46, 66-47.
Komercijalna tiskara, H. Wachtel, Preradovićeva 24. Tel. 62-09.
»Koncern« tiskara i knjigovežnica, Sajmišna 23. Tel. 29-46.
Kralj braća, tiskara, Radićeva 9. Tel. 48-24.
Kromolitografska tvornica Rožankowsky i drug d. d., tiskara knjigovežnica i litografija, Savska c. 31. Tel. 44-80. T. adr.: Kromolitos.
Kugli Stj., tiskara, knjižara i papirnica, Ilica 30. Tel. 40-31. T. adr.: Kugli.
Kurzmann J., tiskara, Dalmatinska 5. Tel. 54-29. T. adr.: Kurzmann.
Lesnik A., tiskara, »Patria«, Jurišićeva 8. T. adr.: Tiskara Lesnik.
»Mažuranić« tiskara, Samostanska 6
»Mercantile« tiskara i knjigovežnica, Ilica 35. Tel. 23-75. T. adr.: Tiskara Merkantile.
Nadbiskupska tiskara, Kaptol 27. Tel. 41-61.
»Narodna Prosvjeta« tiskara, Trenkova 1. Tel. 63-81.
Pećnjak Z., tiskara, Gundulićeva 35.
»Preradović« tiskara, Samostanska 1. Tel. 21-95.
Preskar S., tiskara i izrada papirnatih vrećica, Kraljice Marije 34. Tel. 56-25.
Ratkajec i drug, tiskara, Deželića 25.
Rožmanić K., tiskara, Petrinjska 3. Tel. 23-20.
Seligmann Gustav, tiskara, Boškovićeva 11. Tel. 31-84.
Stein A., tiskara, Draškovićeva 46. Tel. 57-86.
Stunković J. i Poljak Stj., tiskara, Bosanska 3.
Šek A., tiskara, Berislavićeva 7.
Štamparija »Grafika« Dr. Dragutin Deml, Gundulićeva 24. Tel. 37-77.
»Tipografija« grafičko-nakladni zavod, Preradovićev trg 9, Preobraženska 6. Tel. 53-48, 53-47. T. adr.: Tipografija.
Tiskara Beker Dragan, Preradovićeva 32. Tel. 68.80.
Tiskara Komerički, Berislavićeva 12.
Tiskara Perko, Gundulićeva 26. Tel. 50-69.
Tiskara Zem. društva općinskih činovnika, Dalmatinska 10. Tel. 63-60
Tvornica trgovačkih knjiga, tiskara, knjigovežnica i papirnica, Milan Ramuščak, Marulićev trg 6. Tel. 36-62, 36-63.
Vukelić Josip, tiskara, Ilica 48. Tel. 62-01.
Zadružna štamparija, Berislavićeva 10. Tel. 39-97.

„Tipografija"
Grafičko-Nakladni Zavod D. D. - Zagreb
Preobraženska 6.
Izrađuje umjetnički savršene tiskanice, reklame, slike, kataloge i knjige tehnikama
Ofset i višebojni bakrotisak.

Zagrebačka privredna štamparija, vl. Boranić i Židak, Margaretska 1. Tel. 36-73.
Zaklada Tiskare Narodnih Novina, Frankopanska 26. Tel. 30-80 i 37-75.

ZEMUN (Beograd)
Mlađan M., štamparija, Dubrovačka 1.
Puljo Dimitrije, knjižara i štamparija, Kralja Petra 45. Tel. 1-09. T. adr.: Sedlar.

ZENICA (Drinska)
Weiss Adolf, štamparija. Tel. 20.
Trinki Rafael I., štamparija i knjigovežnica.

ŽUPANJA (Savska)
Jegel Antun, knjigovežnica.

UMETNO-GRAFIČKI ZAVODI

Etablissements d'art graphique — Graphische Kunstanstalten — Establishments of grafic art — Imprese di stampe artistiche

LJUBLJANA (Dravska)
Delniška tiskara d. d., Miklošićeva c. št. 16. Tel. 21-33. T. adr.: Deltisk.
Jugoslovanska tiskarna, r. z. z. o. z., Kopitarjeva ul. 6. Tel. 29-92. T. adr.: Jugotiskarna.

ZAGREB (Savska)
Heliografski zavod, Mihičić Nikola, Ilica 12. Tel. 60-03.
Zavod za umnožavanje planova, Eliaš Ivan, Samostanska 6. Tel. 46-36.

ŽIGOVI I REZBARSKE IZRADE

Estampilles et articles de gravure — Stampilien und Graveurarbeiten — Stamps and engravers produces — Timbri e lavorazioni d'intaglio

BEOGRAD
Goldštajn Miša, Čika Ljubina 20. Tel. 20-726, 25-646.



JEDINA VEŠTAČKA RADIONICA ZA IZRADU PEČATA, ŠTAMBILJA I SAV GRAVERSKI POSAO JE

Miše Goldštajna

U BEOGRADU
Čika Ljubina ul. 20
Tel. radnje 20-726. — Stan 25-646.

CELJE (Dravska)
Brata Rode & Martinčič, tiskarna, Razlagova 12. Tel. 138. T. adr.: Tiskarna Rode Martinčič.

KARLOVAC (Savska)
Hauptfeld D., knjigotiskra i prva hrv. radiona kaučuk štampilja, Prešernova 17.

LJUBLJANA (Dravska)
Černe Anton, Kongresni trg 10. T. adr.: Černe graveur.
Sitar i Svetek, Sv. Petra c. 13.

MARIBOR (Dravska)
Soklič T., Aleksandrova št. 43 in Strossmayerjeva ul. št. 6.

NOVI SAD (Dunavska)
»Merkur«, specijalna radnja štambilja i štambiljnih artikala, Kralja Aleksandra 7.
»Papirplastika«, prvi vojvođanski zavod za graviranje metala i plastično ispupčenje hartije, Kralja Petra 27. T. adr.: Papirplastika.

OSIJEK (Savska)
Kitter F., tiskara i tvornica štampilja, I. Kapucinska ul. Tel. 5-51.
Lechner i Vuksan, štamparija, kartonaža, proizvod štampilja, III Jelačićev trg 30. Tel. 5-07.

SARAJEVO (Drinska)
Papo Menahem, izrada štampilja, Aleksandrova 73.
Vogel Dragutin, izrada štampilja, Kralja Petra 4.

SLAVONSKI BROD (Savska)
Schulman H. Mesićeva 41. Tel. 51.

ZAGREB (Savska)
Griesbach i Knaus, tvornica zlatne i srebrene robe, športskih i društvenih znakova, rezbar, Juričićeva 1. Tel. 48-74. Ilica 15. Tel. 71-57. T. adr.: Srebrozlat.
Prva zagrebačka tvornica štampilja i rezbarija Ig. Justitz, Praška 8. Tel. 54-60. T. adr.: Justitz.
Schneller Šandor, tvornica štampilja i rezbarija, Praška 6. Tel. 44-86.
»Štampilja« specijalna radiona za izradu štampilja, Levinger B., Petrinjska 38-9. Tel. 75-21.

Kemička industrija

Industrie chimique — Chemische Industrie — Chemical industry — Industria chimica

ACETATI

Acétates — Acetate — Acetate — Acetati

BELIŠĆE (Savska)
S. H. Gutmann dioničarsko društvo. Tel. Valpovo 5. T. adr.: Gutmann.

LJUBLJANA (Dravska)
Kansky Dr. A., Krekov trg 7. Tel. 20-88. T. adr.: Eterkansky. Tvornica: Podgrad pri Zalogu.

ZAGREB (Savska)
Arko Vladimir, Vlaška 116. Tel. 36-51, 36-52, 36-53, 36-54, 36-55. T. adr.: Vladarko.
Englesko-jugoslavenska destilacija drva d. d., Boškovićeva 33. Tel. 36-95. T. adr.: Centrum. (Tvornica Teslić. Tel. 10. T. adr.: Destilacija).

ACETILEN RASTVORENI

Acétylène dissous — Azetylen zersetzt — Dissolved acetylene — Acetilene sciolto

RUŠE, ž. st. RUŠE (Dravska)
Aga-Ruše, združene jugoslovanske tvornice acetilena in oksigena d. d. Tel. 22-48. T. adr.: Aga-Maribor. Tovarne: Ruše, Bos. Brod, Rakovica (Beograd).

ZAGREB (Savska)
»Sodoad« istočno društvo za proizvodnju kisika i rastvorenog acetilena d. d. podružnica za Jugoslaviju. Sajmišna ul. 54. Tel. 75-64. T. adr.: Sodoad.

ACETON

Acétone — Aceton — Acetone — Acetone

BELIŠĆE (Savska)
S. H. Gutmann, dioničarsko društvo. Tel. Valpovo 5. T. adr.: Gutmann.

ZAGREB (Savska)
Englesko-jugoslavenska destilacija drva d. d., Boškovićeva 33. Tel. 36-95. T. adr.: Centrum. (Tvornica: Teslić. Tel. 10).

ALBUMIN

Albumine — Albumin — Albumin — Albumina

BEOGRAD
»Albumin«, prva jugoslovenska hemijska fabrika za preradu krvi i životinjskih otpadaka Stanka Kneževića. Preduzeće na klanici. Tel. 23-877. T. adr.: Albumin.

ALUMINIJEV HIDRAT

Hydrate d'aluminium — Aluminiumhydrat — Aluminium hydrate — Idrato d'alluminio

MOSTE pri LJUBLJANI (Dravska)
Giulini G., družba z o. z. Tel. 23-51. T. adr.: Kemična Moste Ljubljana. Centrala Gebrüder Giulini G. m. b. H., Ludwigshafen a/Rhein, Kaiser Wilhelmstrasse 56. Tel. 62.211. T. adr.: Giulini.

ALUMINIJEV OKSID

Oxyde d'aluminium — Aluminiumoxid — Aluminium oxyde — Ossido d'aluminio

MOSTE pri LJUBLJANI (Dravska)
Giulini G., družba z o. z. Tel. 23-51. T. adr.: Kemična Moste Ljubljana. Centrala Gebrüder Giulini G. m. b. H., Ludwigshafen a/Rhein, Kaiser Wilhelmstrasse 56. Tel. 62211. T. adr.: Giulini.

ALUMINIJEV SULFAT

Sulfate d'aluminium — Aluminiumsulfat — Aluminium sulphate — Solfato d'alluminio

MOSTE pri LJUBLJANI (Dravska)
Giulini G., družba z o. z. Tel. 23-51. T. adr.: Kemična Moste Ljubljana. Centrala Gebrüder Giulini G. m. b. H., Ludwigshafen a/Rhein, Kaiser Wilhelmstrasse 56. Tel. 62211. T. adr.: Giulini.

AMILALKOHOL

Alcool amylique — Amylalkohol — Amylic alcohol — Alcool amilico

LJUBLJANA (Dravska)
Kansky Dr. A., Krekov trg 7. Tel. 20-88. T. adr.: Eterkansky. Tvornica: Podgrad pri Zalogu.

AMONIJAK

Ammoniaque — Ammoniak — Ammonia — Ammoniaco

SUBOTICA (Dunavska)
Gradska plinara. Tel. 4-24, 18

ASFALT I MASTIX

Asphalte et mastic — Asphalt und Mastix — Asphalte and mastic — Asfalto e mastice

BEOGRAD
Asfaltno preduzeće Aleksić M. i komp., Dubrovačka 46. Tel. 22-916.

Asfaltno Preduzeće

M. Aleksić i Komp.

BEOGRAD

Centrala: Dubrovačka 46 — Telefon 22-916. Prodavnica Karađorđeva 75.

IZVODI:

Asfaltiranje: ulica, trotoara, balkona, terasa, dvorišta i hodnika.

Izolacije: protiv vlage najnovijim sredstvima.

Pokrivanje krovova: holz-cementom ili krovnom hartijom najsolidnije i po najnižim cenama.

„SRBORIT"

PRVA SRPSKA FABRIKA ASFALTA I KATRANSKIH PROIZVODA

BEOGRAD: Kancelarija i Fabrika: Knjeginje Ljubice ul. 77 (Dunav). Telefon broj 25-306. Adresa za telegrame: **»Srborit« — Beograd.** Tek. račun kod Praške Kreditne Banke i Jugoslavenske Banke, Beograd.
SKOPLJE: Mala stanica do mlina »Balkan«. Kancelarija: Pozorišna ulica. Telef. br. 406.

I z r a đ u j e:

ASFALTIRANJE ulica, trotoara, balkona, terasa, hodnika i t. d. sa dugogodišnjom garancijom, sa komprime, litokrit, kule, valc i livenim asfaltom.
IZOLACIJE zidova, podruma, mostova, viadukta, tunela i t. d. protiv vode, vlage, zvuka, topline i hladnoće sa garancijom, specijalnim »SRBORIT« pločama i »BITULITOM« najboljim izolacionim sredstvom.
ZALIVANJE i impregniranje keramičkih i granitnih kocaka na ulicama i putevima specijalnom »SRBORIT« masom.
POKRIVANJE KROVOVA: specijalnim kožastim platnom (SRBORIT specijal). Specijalnom kožastom hartijom, sa dugogodišnjom garancijom.
Sve gore navedene izrade izvodimo po svojoj naročitoj metodi.
Za svoje radove dajemo višegodišnju garanciju.

Beogradska fabrika asfalta i katranskih proizvoda a. d., Viline vode 39. Tel. 22-696, kancelarija: Vuka Karadžića 2. Tel. 22-620. T. adr.: Grozit.
»Jugoasfalt« građevno - tehničko preduzeće, Jovanova ul. 13. Tel. 25-158.
Opšte građevinsko a. d. preduzeće za proizvodnju asfalta, krovne hartije i impregnisanog drveta. Kralja Petra 50. Tel. 26-042.
»Srborit« prva srpska fabrika asfalta i katranskih proizvoda, Kn. Ljubice 77. Tel. 25-306. Kancelarija Vuka Karadžića 18. Tel. 24-652. T. adr.: Srborit.

SARAJEVO (Drinska)
Asfaltna industrija Gradske štedionice. Vojvode Stepe obala. Tel. 3-99.

Prva bosanska asfaltna industrija d. d. Trampina ul. 4. Tel. 2-19.

SKOPLJE (Vardarska)
»Srborit« prva srpska fabrika asfalta i katranskih proizvoda. Tel. 406.

SLAVONSKI BROD (Savska)
Građevno i asfaltno poduzeće, industrija granitnog kamena, Holub i Šarac. Tel. 96.

SPLIT (Primorska)
Ruda d. d., Šibenska 1. Tel. 1-33. T. adr.: Ruda.

ZAGREB (Savska)
Anglo-jugoslav. petrolejsko d. d., Praška 6. Tel. 26-44, 26-45, 26-46, 26-47, 26-48. T. adr.: Anglopetrol.
Jugoslavenska Standard Oil Co. d. d., Kumičićeva 5. Tel. 46-51, 46-52, 46-53, 45-18. T. adr.: Socony. Tvornica Bos. Brod. Tel. 3.
Tvornica asfaltnih proizvoda i asfaltno poduzetništvo Antun Res, Praška 8. Tel. 35-78. T. adr.: Ares.

BENZIN

Benzine — Benzin — Benzine — Benzina

BEOGRAD
»Astra« d. d., industrija kemiskin proizvoda, Bulevar Oslobođenja 2. Tel. 21-304. T. adr.: Astranaft.

DRAVOGRAD (Dravska)
Dravogradska rafinerija mineralnega olja G. Goll sen., družba z o. z. Tel. 1. T. adr.: Rafinerija.

OSIJEK (Savska)
»Ipoil« Dr. Ivanović i Pirc, rafinerija mineralnog ulja. Tel. 7-13.

ZAGREB (Savska)
Anglo-jugoslavensko petrolejsko d. d., Praška 6. Tel. 26-44, 26-45, 26-46, 26-47, 26-48. T. adr.: Anglopetrol.
Jugoslavenska Standard Oil Co. d. d., Kumičićeva 5. Tel. 46-51, 46-52, 46-53, 45-18. T. adr.: Socony. Tvornica: Bos. Brod. Tel. 3.

BENZOL

Benzole — Bensol — Benzol — Benzolo

ZAGREB (Savska)
Hrvatska industrija katrana d. d., Beogradska 5. Tel. 53-64. Tvornica: Radnička c. 29. Tel. 53-65. T. adr.: Katranindustria.

Tvornica asfalta

Antun Res

Zagreb

Poslovnica:
Praška ul br. 8
Telefon **35-78**

Tvornica:
Radnička cesta
Telefon **23-94**

PROIZVODI I PRODAJE:

Ljepenku prostu od katrana, bez mirisa, trajnu, neishlapivu, nepropustivu, stalnu pri svakom vremenu, prilagodivu, žilavu, ne kaplje ni kod najveće sunčane vrućine, otpornu proti kiselinama, nadalje ploče za izolaciju proti vlage i to jednostruke, dvostruke i trostruke. **Aresit** krovnu ljepenku dvostruko impregniranu. Asfalt bitumen-jutu t.j. osobito impregnirano platno, naravni bitumen, smolni cement asfalt-mastix i asfaltni kit i t. d. Izvađa sve u tu struku zasjecajuće radnje

»Istok« d. d., tvornica za kemičke proizvode, rafinerija za terpentin i kolofonj, Svačićev trg 11. Tel. poslovnice 52-89, tvornice 26-24. T. adr.: Istokomero.

Plinara općine slob. kralj. glavnoga grada Zagreba, Kraljice Marije 31. Tel. 31-22, 31-23, 31-24, 60-30, 60-31.

BOJE KEMIČKE

Couleurs chimiques — Chemische Farben — Chemical colors — Colori chimici

BEOGRAD

Beogradska kemijska industrija, Zlatiborska 48.

Juganil. komp. društvo, Sarajevska 20. Tel. 22-435, 20-844. T. adr.: Juganil.

»Matador«, boje i hemijski proizvodi, Zmaj od Noćaja 3. Tel. 22-615. T. adr.: Alger.

„МАТАДОР"
Инд. боја и хемијских производа
БЕОГРАД
Змај од Ноћаја улица бр. 3
Тел. 22-6-15 Телегр. „АЛГЕР"
Све врсте земљане и хемијске боје, лизол и т. д.

CELJE (Dravska)
Brauns Viljem, tovarna strupa prostih anilinovih barv in kemičnih izdelkov za gospodinjstvo in gospodarstvo, Kocenova ul. 48. Tel. 1-21. T. adr.: Anilin.

DOL pri LJUBLJANI (Dravska)
»Jub« tovarna barv, družba z o, z, T. adr.: Jub.

GABERJE pri CELJU (Dravska)
Tovarna kemičnih izdelkov v Hrastniku d. d. Gaberje 54. Tel. 16. T. adr.: Kemična Hrastnik. Tovarniške naprave: Hrastnik. Tel. 2. Filijalna tovarna Celje.

IHAN pri DOMŽALAH, pošta DOL pri LJUBLJANI, žel. st. DOMŽALE (Dravska)
»Jerka« kemična tovarna barv, družba z o. z. T. adr.: Jerka.

KOLIČEVO, pošta DOL pri DOMŽALAH, ž. st. DOMŽALE (Dravska)
Marx Ljudevit, tovarna lakov d. d. v Ljubljani. Tel. Domžale 16. T. adr.: Marxlack Domžale.

KRANJ (Dravska)
»Ides« tvornica kemičnih izdelkov Colnar Ivan. T. adr.: Ides

LJUBLJANA (Dravska)
Berik, izdelovanje in prodajanje kemično tehničnih izdelkov, Podmilščakova 11. T. adr.: Berik.

Medič-Zankl, tovarne olja, lakov in barv, družba z o. z., Resljeva c. št. 1. Tel. 20-64. T. adr.: Merakl. Sedeš tovarniških naprav: Ljubljana, Medvode, Domžale. Tel. Domžale 12. Podružnice: Maribor, Glavni trg 20. Novi Sad, »Merakl Dvor«. Tel. Maribor 22-79. Novi Sad 22-06.

»Orient« tovarna oljnatih barv, lakov in firneža, družba z o. z. Ljubljana, Resljeva c. 23. Tel. 29-35. T. adr.: Orient.

MARIBOR (Dravska)
Golesch Karl, Einspielerjeva 7 — Aleksandrova c. 44.

NOVI SAD (Dunavska)
Novosadska tvornica boja, Piroški put 10. Tel. 23-54.

SARAJEVO (Drinska)
»Iris« z. s o. j. za industriju boja. Šekerova 16a. T. adr.: Iris.

SLAVONSKI BROD (Savska)
Berger, »Jugoboja«, rudokop i tvorničko skladište boja, Mesnička 25. pretinac 52. T. adr.: Jugoboja.

SPLIT (Primorska)
»Duga«, tvornica boja i kemičkih proizvoda društvo s. o. j., Sinjska 4. Tel. 3-71. T. adr.: Duga.

ZAGREB (Savska)
»Moster« tvornica laka i boja d. d., Radnička c. 41. Tel. 38-95, 38-96. T. adr.: Lakmoster.

23)
KR. DVORSKI DOBAVLJAČ
MOSTER TVORNICA LAKA I BOJA D. D. ZAGREB
Radnička cesta br. 41
Telefon br.: 3895 i 3896
Brzojavni naslov: LAKMOSTER za centralu i sve filijale
PROIZVODI:
ULJENE I ALKOHOLNE LAKOVE za sav obrt i industriju
NITROCELULOZNE LAKOVE za štrcanje za automobilsku i drvnu industriju
AVIONSKE LAKOVE za aeroplansku i hidroavionsku industriju po načinu Dreyfus Frères, Clichy — Paris
»FAKTOR« t. j. specijalne boje, lakove i firnis za građevinsku industriju i željeznice; »Faktor« je zaštićen međunarodnim patentom, te pruža osobite prednosti prema dosadanjem načinu liječenja t. j. veliku uštednju na materijalu, a rad je mnogo jeftiniji i brži; liči se i štrca mokro na mokro,
PODVODNE BOJE I LAKOVE za ratnu i trgovačku mornaricu,
SUHE BOJE. Sve vrsti suhih boja, kemički čistih i kemički uljepšanih.
FILIJALE:
BEOGRAD
Hercegovačka ul. br. 1. Tel. **23-134**
SPLIT
Marmontova ul. 12. Telefon 33
STOVARIŠTA
Sarajevo, Osijek, Karlovac, Skoplje, Sušak, Maribor, Vel. Bečkerek, Novi Sad.

ZEMUN (Beograd)
Kemijska fabrika »Immalin«, Tošin bunar 142. Tel. 40-97. T. adr.: Imalin.

BOJE ŠTAMPARSKE

Couleurs p. impression — Druckfarben — Printing inks — Inchiostri da stampa

BEOGRAD

»Beli Medved« fabrika boja, mastila i ostalih hemijskih proizvoda A. Ramljau i drug, Bosanska 11. Tel. 24-662.

FABRIKA BOJA, MASTILA I DRUGIH HEMIJSKIH PROIZVODA
„Beli Medved"
Aleksandar Ramljau i Drug
BEOGRAD
Bosanska ulica 11 Telefon 24-6-62
Proizvode:
Sve vrste ŠTAMPARSKIH BOJA, MASTILA, CRVENOG VOSKA, BOJU ZA »GESTETNER« I SLIČNIH SISTEMA, BOJA ZA TELEGRAFSKE APARATE SISTEMA MORZE, KREDU ZA MARKIRANJE STAKLA, DRVA, KOŽE I STOKE i t. d. BOJE ZA KAUČUK I ČELIČNE ŽIGOVE.
SVI PROIZVODI GARANTOVANO POSTOJANI.

SPLIT (Primorska)
»Duga« tvornica boja i kemičkih proizvoda društvo s o. j., Sinjska 4. Tel. 3-71. T. adr.: Duga.

ZAGREB (Savska)
»Chromos« d. d. tvornica grafičkih boja i ostalih potrepština, Frankopanska 12. Tel. 59-55, 35-33. T. adr.: Chromos.

BOJE MINERALNE

Couleurs minérales — Erdfarben — Mineral (Earthen) colors — Terre per colori

BEOGRAD

»Matador« radionica boja i hemijskih proizvoda, Zmaj od Noćaja 3. Tel. 22-615. T. adr.: Alger.

LJUBIJA, pošta MOZIRJE, ž. st. ŠMARTNO OB PAKI (Dravska)
Savinjska tovarna barv in lesnih izdelkov Alojz Goričar i dr. Tel. 1. T. adr.: Goričar Alojz.

MOSTE, ž, st. LJUBLJANA (Dravska)
Giulini G., družba z o. z. Tel. 23-51. T. adr.: Kemična.

NIŠ (Moravska)
D. Krstić i Milovanović, fabrika hemijskih proizvoda, Prizrenska 21. Tel. 1-20. T. adr.: Krstić i Milovanović.

NOVI SAD (Dunavska)
Novosadska tvornica boja, Piroški put 10. Tel. 23-54.

Tvornica za preradu laka Thurm Beške, Obori, Tel. 23-71.

SARAJEVO (Drinska)
»Iris« z. s o. j. za industriju boja. Šekerova 16a. T. adr.: Iris.

SLAVONSKI BROD (Savska)
Berger »Jugoboja« rudokop i tvorničko skladište boja. Mesnička 25 pretinac 52. T. adr.: Jugoboja.

VRBICA kod ARANĐELOVCA (Dunavska)
Preduzeće ruda i tvornica boja »Vrbica«.

ZAGREB (Savska)
Moster, tvornica laka i boja d. d., Radnička c. 41. Tel. 38-95, 38-96. T. adr.: Lakmoster.

„Danica" d. d. Maksimirska 6

BOJE ZA POKRIVANJE I ČUVANJE OD RĐE.

Couleurs opaques de protection contre la rouille — Deckfarben zum Schutz vor Rost — Colors for covering and for the protection against rust — Colori contro ruggine

CELJE (Dravska)
Tovarna kemičnih izdelkov v Hrastniku d. d., Gaberje 54. Tel. 16. T. adr.: Kemična Hrastnik. Tovarniške naprave: Hrastnik — filijalna tovarna Celje.

SPLIT (Primorska)
»Duga«, tvornica boja i kemičkih proizvoda društvo s o. j., Sinjska 4. Tel. 3-71. T. adr.: Duga.

ZAGREB (Savska)
»Danica« d. d. za kemijske proizvode, Mažuranićev trg 6. Tel. 29-13, 52-43, 52-44. T. adr.: Danica.
Moster E., industrija lakova, Sajmišna 50. Tel. 77-70. T. adr.: Lakindustrija.
»Moster« tvornica laka i boja d. d., Radnička 41. Tel. 38-95, 38-96. T. adr.: Lakmoster.
Rukemić G. ing., proizvodnja firnisa i terpentina, Miramarska c. 25. Tel. 41-65.
Ulrich I. B. d. d. za olovne proizvode. Tomašićeva 8. Tel. 47-29, 84-05. T. adr.: Olovo. (Olovna boja »Subox«).

BONBONI MEDICINSKI

Bonbons médicinaux — Pharmazeutische Bonbons — Medical sweets — Dolciumi medicinali

ZAGREB (Savska)
»Kaštel« tvornica kemijsko-farmaceutskih proizvoda d. d., Cankarova 28. Tel. 59-45. T. adr.: Kaštel.
»Rave« kemijsko farmaceutsko industrijsko i trgovačko d. d., Vrbanićeva 2. Tel. 24-93, 47-11. T. adr.: Rave.

BORAKS

Borax — Borax — Borace

Beograd: Hemijska fabrika „Hromalu" Francuska 69
CELJE (Dravska)
Brauns Viljem, tovarna strupa prostih anilinovih barv in kemičnih izdelkov za gospodinjstvo in gospodarstvo, Kocenova ul. 48. Tel. 1-21. T. adr.: Anilin.

LJUBLJANA (Dravska)
Kolar Ph. Mr. J., kemična tvornica in drogerija na veliko, Žibertova 26. Tel. 23-92. T. adr.: Magister Kolar.

BUTILACETAT

Butylacétate — Butylacetat — Butylacetate — Acetato di butile

LJUBLJANA (Dravska)
Kansky dr. A., Krekov trg 7. Tel. 20-88. T. adr.: Eterkansky. Tvornica: Podgrad pri Zalogu.

Zagreb: Jugosl. destilacija drvca d. d. Savska 23

CINKOVO BELILO

Blanc de zinc — Zinkweiss — Zinkwhite — Biacca di zinco.

GABERJE pri CELJU (Dravska)
Cinkarna d. d. Tel. 28. T. adr.: Cinkarna.

Zagreb: Moster tvor. laka i boja d.d. Radnička 41

CRNILO ZA OBUĆARE

Noir p. cuir — Lederschwärze — Boot and shoe finishing ink — Nero da scarpe

MARIBOR (Dravska)
Reich Jos. Tezno. Tel. 23-15. T. adr.: Reich.

ZAGREB (Savska)
»Dragica« industrija kem. proizvoda Lavoslav Vojnović, Ilica 73. Tel. 28-30. T. adr.: Leona.
Vjenceslav Pech, prva jugoslavenska kemička tvornica crnila i drugih kemičkih proizvoda, Ilica 191. Tel. 21-96. T. adr.: Pechcrnilo.

DESTILACIJA KATRANSKIH PROIZVODA

Destillation de produits de goudron — Destillation der Teerprodukte — Distilled tar products — Distillerie di prodotti di catrame

SARAJEVO (Drinska)
Prva bosanska asfaltna industrija d. d., Trampina ul. 4. Tel. 2-19.

24)

DIETETIČKI PREPARATI

Préparations de diète — Diät-Präparate — Diet food articles — Preparati dietetici

ZAGREB (Savska)
Dr. A. Wander d. d. tvornica farmaceutskih i dietetičkih preparata, Borongajska c. Tel. 22-18. T. adr.: Ovomaltine.
Radovanović Đuro Mr. ph. kem. farm. laboratorij »Sanax«, Vlaška 70 b/II.
»Rave« kemijsko, farmaceutsko industrijsko i trgovačko d. d., Vrbanićeva 2. Tel. 24-93, 47-11. T. adr.: Rave.

DRVNI KREČ

Chaux de bois — Holzkalk — Wooden lime — Calce di legno

BELIŠĆE (Savska)
S. H. Gutmann dioničarsko društvo. Tel. Valpovo 5. T. adr.: Gutman.

ZAGREB (Savska)
Englesko - jugoslavenska destilacija drva d. d., Boškovićeva 33. Tel. 36-95. T. adr.: Centrum (Tvornica Teslić. Tel. 10. T. adr.: Destilacija).

DUŠIK KOMPRIMIRANI

Azote comprimé — Stickstoff komprimiert — Compressed nitrogen — Azoto compresso

RUŠE pri MARIBORU (Dravska)
Tvornica za dušik d. d. Tel. Maribor 22-48. — T. adr.: Oestwag, Maribor.

Chromos
d. d.

Tvornica grafičkih boja, firnisa, mase za valjke i drvenog nameštaja za tiskare. Specijalni strukovni zavod za kompletno uređivanje tiskara, knjigovežnica, kartonaža, litografija, offset i ostalih grafičkih poduzeća

ZAGREB

Frankopanska ulica broj 12

Telefon **59-55** i **35-33**

Tvornica:
SAMOBOR kraj Zagreba

PODRUŽNICA
CHROMOS D. D., **BEOGRAD**
Topličin Venac 27

Skladišta:

Chromos d. d. Ljubljana
Franciskanska ul. 6.

Jakša Szekler, Osijek I
Anina ulica 8.

Petrović & Comp., Sarajevo
Koroščeva 15.

Glavna zastupstva za Kraljevinu Jugoslaviju najpriznatijih svjetskih tvornica grafičkih strojeva i ljevaonica slova.

Stalno na skladištu sve vrste novih i rabljenih strojeva za tiskare, litografije, knjigovežnice, kartonaže i ostala grafička poduzeća, kao i sav ostali potrebni pribor

Vlastita ljevaonica tiskarskih valjaka najmodernije uređena

ZAGREB (Savska)
»Sodoad« istočno društvo za proizvodnju kisika i rastvorenog acetilena d. d., Sajmišna 54. Tel. 75-64. T. adr.: Sodoad.

EKSPLOZIV

Explosifs — Sprengstoffe — Explosives — Esplosivi

Kamnik:
~~**LJUBLJANA**~~ (Dravska)
Barutana kraljevine Jugoslavije.

MARIBOR (Dravska)
»Eksploziva« Eduard Povalej, Slomškov trg 16. T. adr.: Eksploziva.

ZAGREB (Savska)
»Titanit« d. d. za kemičku industriju, Trg Burze 1/I. Tel. 29-88, 20-17. T. adr.: Titanit. Tvornica: Mahično Karlovac. Tel. 1-00.

Kruševac (Obilićevo) Tel. 12

EKSTRAKTI LEKOVITOG BILJA

Extraits de plantes médicinales — Extrakte der Heilpflanzen — Extracts from medicinal plants — Estratti delle piante medicinali

BRUSJE na HVARU (Primorska)
Ružmarinska Zadruga.

HVAR (Primorska)
Centralna zadruga za aromatsko bilje i etersko ulje.

LJUBLJANA (Dravska)
Kolar Ph. Mr. J., kemična tvornica in drogerija na veliko, Žibertova 26. Tel. 23-92. T. adr.: Magister Kolar.

MILNA (Primorska)
»Trava« reg. zadruga s. o. j. za industriju aromatičnog bilja i eteričnih ulja.

SINJ (Primorska)
Varda Sever.

SPLIT (Primorska)
»Fiton« društvo s. o. j. za iskorišćavanje ljekovitih biljaka.
»Pharos« centralna zadruga za aromatsko ljekovito bilje i eterska ulja uknj. s. o. j.

Zagreb: Kaštel, Cankarova 28

ETERI

Ether — Aether — Ether — Eteri

KRUŠEVAC—OBILIĆEVO (Moravska)
Zavod »Obilićevo«.

ZAGREB (Savska)
Arko Vladimir, Vlaška 116. Tel. 36-51. 36-52, 36-53, 36-54, 36-55. T. adr.: Vladarko.

FARMACEUTSKI PREPARATI

Produits pharmaceutiques — Pharmazeutische Präparate — Pharmaceutical products — Preparati farmaceutici

BEOGRAD
A. Goldštajn, E. Rabinović, Zagrebačka br. 7-9. Tel. 26-514.
»Farmochemija«, Rige od Fere 2. Tel. 22-331. T. adr.: Farmohemija.
»Sterilab« engleska kemijska farmac. laboratorija, Knez Mihajlova 33. Tel. 22-595. T. adr.: Oralogija.

KARLOVAC (Savska)
Jugoslavenska »Medica« za promet i industriju ljekarija d. d. Starčevićeva ul. Tel. 1-51. T. adr.: Medica.

LJUBLJANA (Dravska)
Kansky Dr. A., Krekov trg 7. Tel. 20-88. T. adr.: Eterkansky. Tvornica: Podgrad pri Zalogu.
Kolar Ph. Mr. J., kemična tvornica in drogerija na veliko, Žibertova 26. Tel. 23-92. T. adr.: Magister Kolar.

MARIBOR (Dravska)
Jugoslavensko P. Beiersdorf d. s. o. j. Gregorčičeva 24, Tel. 28-15, T. adr.: Beiersdorf.

SINJ (Primorska)
Varda Sever. Tel. 17. T. adr.: Varda.

SPLIT (Primorska)
»Fiton« društvo s o. j. za iskorišćavanje ljekovitih biljaka, Marulićeva 1.

STUBICA DONJA (Savska)
Feller Eugen, ljekarna. Tel. 1.

SUŠAK (Savska)
»Alga« ljekarničko-kozmetički laboratorij Mr. Ph. Dinko Budak i Mr. Ph. Vladimir Kezele, Ružićeva 11. Tel. 1-50. T. adr.: Alga.

ZAGREB (Savska)
Dr. A. Wander d. d., tvornica farmaceutskih i dietetičkih preparata, Borongajska c. Tel. 22-18. T. adr.: Ovomaltine.
Hoffmann Josip Mr. farmaceutsko kemijski laboratorij, Mošinskoga 5. Tel. 82-64. T. adr.: Promonta.
»Jugopharmacija« d. d. veledrogerija i tvornica farmaceutskih preparata, Jukićeva 12. Tel. 53-18, 53-19, 53-20. T. adr.: Ifa.
»Kaštel« tvornica kemijsko-farmaceutskih proizvoda d. d., Cankarova 28. Tel. 59-45. T. adr.: Kaštel.

„KAŠTEL"
Tvornica kemijsko-farmaceutskih proizvoda d.d.
ZAGREB
Specijalni preparati, sterilne injekcije, galenski preparati, farmaceutski šećerići, higijenska gumena roba i t. d.

»Kemika« d. d. za kemijsku i farmaceutsku industriju, Samoborska c. 20. Tel. 33-91. T. adr.: Kemika.
»Lykos« Mr. K. Vouk, zastupništvo i skladište tvorničkih farmaceutskih, sanitarnih, kemičkih, tehničkih te laboratorijskih potrepština, Jurjevska 8. Tel. 28-81. T. adr.: Lykos, Jurjevska.
Radanović Đuro Mr. ph., kem. farmaceutski laboratorij »Sanax«, Vlaška 70 b/II.
»Rave« kemijsko-farmaceutsko industrijsko i trgovačko d. d., Vrbanićeva 2. Tel. 24-93, 47-11. T. adr.: Rave.

FIRNIS OBIČNI I ŠTAMPARSKI

Vernis — Firnis — Varnish — Vernice comune e tipografico

BEOGRAD
»Danubius« fabrika boja, firnajza i lakova, Maršala Pilsudskog 53. Tel. 24-022, 20-591. T. adr.: Danubius.
Rajhold, Fliger i Beking a. d. fabrika lakova, Čika Ljubina 1. Tel. 25-972. Pošt. pretinac 475. T. adr.: Oksilin. Preduzeće u Kneževcu kod Beograda.
Savić K. Nedeljko, prva beogradska fabrika boja, firnajza i lakova, Radenička 51. Tel. 23-908.

FIRNAJZ dva puta kuvani čist holandski
LAKOVI za nameštaj, kola i automobile sve vrste
LAKOVI celulozni za špricanje u svima nijansama
EMAJL LAKOVI za unutrašnje i spoljne radove u svima bojama
BOJE U SVIMA NIJANSAMA za malanje i farbanje
LAK CRNI za premazivanje peći, otporan spram toplote
EMAJL LAKOVI za peći parnog grejanja
BOJE spravljene sa firnajzom gotove
BOJE specijalne za premazivanje gvožđa protivu rđe
BOJE za cement, za pravljenje veštačkog kamena
BOJE najbolje za vunu, pamuk i svilu
BOJE za malanje na platnu, štofu i svili
BOJE RELIF PIGMENT I LAZUR ZA MALANJE
TEĆNO SREBRO za sve vrste peći nesagorivo
CELOKUPAN MATERIJAL ZA OBRADU I POLIRANJE KAMENA
TU-TOKS najbolje sredstvo protivu stenica, buva i vašiju kod ljudi i domaćih životinja
ČETKE za sva farbanja, lakiranja i floderovanja
ČETKE za molovanje, krečenje, pajanje i čišćenje
ČETKE za odelo, obuću, pranje i ribanje
ČETKE za firmopisce, slikare i fotografe

DOBIJAJU SE U NAJVEĆEM STOVARIŠTU U JUGOSLAVIJI

NEDELJKA K. SAVIĆA
BEOGRAD
KOLARČEVA BR. 3 Telefon 23908
KRALJA MILUTINA 35 Telefon 26919

SKOPLJE, PRESTOLONASLEDNIKA PETRA ULICA BR. 15

BRITOF pri KRANJU, pošta i ž. st. KRANJ (Dravska)
Zabret i Co., družba z o. z. Tel. 29. T. adr.: Zabret.

DUBROVNIK (Zetska)
»Dubravka« društvo s. o. j. za proizvodnju boja i promet bojama i materijalom za opskrbu brodova. Tel. 33. T. adr.: Dubravka.

KOLIČEVO pri DOMŽALAH (Dravska)
Marx Ljudevit, tovarna lakov d. d. Tel. Domžale 16. T. adr.: Marxlack Domžale.

KOPRIVNICA (Savska)
Industrija ulja d. d. Tel. 3. T. adr.: Uljana.

LJUBLJANA (Dravska)
Medič-Zankl, tovarna olja, lakov in barv, družba z o. z., Resljeva c. 1. Tel. 20-64. T. adr.: Merakl. Sedež tovarniških naprav: Ljubljana, Medvode, Domžale. Tel. Domžale 12. Podružnice: Maribor, Glavni trg 20. Tel. 22-79 Novi Sad, »Merakl« dvor«. Tel. 22-06.
»Orient« tovarna oljnatih barv, lakov in firneža, družba z o. z. v Ljubljani, Resljeva, c. 23. Tel. 29-35. T. adr.: Orient.
Tovarna kranjskega lanenega olja in firneža Hrovat & Komp., Dunajska cesta 1a. Tel. 29-01. T. adr.: Hrovatport.
Združene tvornice firneža, družba z o. z., Resljeva c. 1/II. Tel. 20-64. T. adr.: Jugofirnis.

NIŠ (Moravska)
Krstić i Milovanović, fabrika hemijskih proizvoda, Prizrenska 31. Tel. 1-31. T. adr.: Krstić Milovanović.

NOVI VRBAS (Dunavska)
Fabrika ulja »Vojvodina« k. d. Lönji i drug. Tel. 44. T. adr.: Vojvodina.

SPLIT (Primorska)
»Duga« tvornica boja i kemičkih proizvoda društvo s o. j., Sinjska 4. Tel. 3-71. T. adr.: Duga.

SUBOTICA (Dunavska)
Klein Geza i sinovi, fabrika laka i firnajsa, Sudarevićeva 4. Tel. 55.

ZAGREB (Savska)
»Chromos« d. d., tvornica grafičkih boja i ostalih potrepština, Frankopanska 12. Tel. 59-55, 35-33. T. adr.: Chromos.
Jug. holand, tvornica firnisa, Braća Alberdingk k. d., Miramarska c. 25. Tel. 41-65. (privremeno ne radi).
Moster E., industrija lakova, Sajmišna 50. Tel. 77-70. T. adr.: Lakindustrija.
»Moster« tvornica laka i boja d. d., Radnička c. 14. Tel. 38-95, 38-96. T. adr.: Lakmoster.
Rukenić ing. G. proizvodnja firnisa i terpentina. Miramarska c. 25. Tel. 41-65.

FLUORNATRIJUM
Fluornatrium — Fluorur di sodio

ZAGREB (Savska)
»Danica« d. d. za kemičke proizvode, Mažuranićev trg 6. Tel. 29-13, 52-43, 52-44. T. adr.: Danica.

FORMALDEHID
Formaldehyde — Formaldeide

BELIŠĆE (Savska)
S. H. Gutmann dioničarsko društvo, Tel, Valpovo 5, T. adr.: Gutmann.

ZAGREB (Savska)
Englesko-jugoslavenska destilacija drva d. d., Boškovićeva 33. Tel. 36-95. T. adr.: Centrum. (Tvornica Teslić. Tel. 10. T. adr.: Destilacija.)

GALICA MODRA
Sulfate de cuivre — Kupfervitriol — Sulphate of copper — Solfato di rame

SUBOTICA (Dunavska)
»Zorka«, prvo jugoslavensko društvo za kemičku industriju na deonice u Zagrebu. Zapadni vinogradi II, 202, Tel. 3-18, 3-19.

GALICA ZELENA
Sulfate de fer — Eisenvitriol — Sulphate of iron — Solfato di ferro

CELJE (Dravska)
Tovarna kemičnih izdelkov v Hrastniku d. d. Gaberje 54. Tel. 16. T. adr.: Kemična Hrastnik. Tovarniške naprave: Hrastnik — filijalna tovarna Celje.

GABERJE pri CELJU (Dravska)
Cinkarna d. d. Tel. 28. T. adr.: Cinkarna.

JESENICE na GORENJSKEM (Dravska)
Kranjska industrijska družba (tovarna na Jasenicah, v Javorniku in v Dobravi). Tel. 4. T. adr.: Industrija Jesenice-Fužine.

GLAUBEROVA SOL
Sel de Glauber — Glaubersalz — Glaubersalt — Sale di Glauber

CELJE (Dravska)
Tovarna kemičnih izdelkov v Hrastniku d. d.,Gaberje 54. Tel. 16. T. adr.: Kemična Hrastnik. Tovarniške naprave: Hrastnik — filijalna tovarna Celje.

LJUBLJANA (Dravska)
Kansky Dr. A., Krekov trg 7. Tel. 20-88. T. adr.: Eterkansky. Tvornica: Podgrad pri Zalogu.

SUBOTICA (Dunavska)
»Zorka« prvo jugoslavensko društvo za kemičku industriju na deonice u Zagrebu, Zapadni vinogradi II, 202. Tel. 3-18, 3-19.

GLICERIN SIROVI
Glycérine crue — Roh-Glyzerin — Raw Glycerine — Glicerina greggia

KRUŠEVAC (Moravska)
»Merima« fabrika sapuna a. d. Tel. 22. T. adr.: Merima.

MARIBOR (Dravska)
Tvornice Zlatorog preje C. Bros, Klavniška ul. 23. Tel. 20-47. T. adr.: Zlatorog.

NOVI SAD (Dunavska)
»Albus« tvornica sapuna d. d. Radnička ul. 21-41. T. adr.: Albussapun.

ZAGREB (Savska)
Jugoslavensko d. d. Schicht-Lever. Jurišićeva 2. Tel. 41-90. Srpska banka d. d.) Tvornica Osijek, Vojvode Mišića 2-4. Tel. 97, 1-36. T. adr.: Jugoschicht.

Ljubljana: Kansky dr. A. Krekov trg

GORKA SOL
Sel anglais — Bittersalz — Epsom salt — Sale amaro

CELJE (Dravska)
Tovarna kemičnih izdelkov v Hrastniku d. d., Gaberje 54. Tel. 16. T. adr.:Kemična Hrastnik. Tovarniške naprave: Hrastnik-filijalna tovarna Celje.

LJUBLJANA (Dravska)
Kansky Dr. A., Krekov trg 7. Tel 20-88. T. adr.: Eterkansky. Tovarniške naprave: Podgrad pri Zalogu

GRAFIT
Graphite — Graphit — Graphite Grafite

LJUBLJANA (Dravska)
Ljubljanska mestna plinarna, Resljeva c. 28. Tel. 29-77. T. adr.: Plinarna.

ZAGREB (Savska)
Gradska plinara, Kraljice Marije 31. Tel. 31-22, 31-23, 31-24, 31-25, 60-30 i 60-31.

GUMA ARAPSKA (LEPILO)
Gomme arabique — Gummi arabicum — Arabic gum — Gomma arabica

BEOGRAD
»Beli medved« fabrika boja, mastila i ostalih hemijskih proizvoda A. Ramljau i Drug, Bosanska 11. Tel. 24-662.

KARLOVAC (Savska)
»Lloyd«, kemijsko tehnički laboratorij, Borlin 47.

KRANJ (Dravska)
»Ides« tvornica kemičnih izdelkov Colnar Ivan. T. adr.: Ides.

LESKOVAC
»Rekord« prva jugoslovenska tvornica guma Josifa G. Čuljkovića. Tel. 69. T. adr.: Rekord.

ZAGREB (Savska)
Pech Vjenceslav, prva jugoslavenska kemička tvornica crnila i drugih kemičkih proizvoda, Ilica 191. Tel. 21-96. T. adr.: Pechcrnilo.
Penkala tvornica d. d. Branimirova 34. Tel. 36-12, 36-13. T. adr.: Penkalas.
Tvornica tinte i kemikalija, Mr. ph. Albrecht i Kovačić d. d. Banjavčićeva 5. Tel. 52-62.

HEKTOGRAFSKA MASA
Masse hectographique — Hektographische Masse — Hectografical mass — Massa ettografica

ZAGREB (Savska)
Pech Vjenceslav prva jugoslavenska kemička tvornica crnila i drugih kemičkih proizvoda. Ilica 191. Tel. 21-96. T. adr.: Pechcrnilo.
Tvornica tinte i kemikalija, Mr. ph. Albrecht i Kovačić d. d. Banjevčićeva 5. Tel. 52-62.

KALCIJEV ACETAT
Calcium acetate — Calciumacetat — Calcium acetate — Acetato di calcio

BELIŠĆE (Savska)
S. H. Gutmann dioničarsko društvo Tel. Valpovo 5. T. adr.: Gutmann.

Zagreb: Jugosl. destilacija drva d. d. Savska 23

KALCIJEV CIJANAMID

Calcium cyanamide — Calcium cyanamid — Calcium cyanamide — Calciocianamide

RUŠE pri MARIBORU (Dravska)
Tvornica za dušik d. d. Ruše. Tel. 22-48. T. adr.: Oestwag Maribor.



Tvornica dušika d.d.

RUŠE kraj MARIBORA

izrađuje:

kalcijev karbid, kalcijev cianamid (krečni azot), mješana gnojiva i ugljičnu kiselinu.

o o o
o o

»A G A - R U Š E«
R U Š E

dobavlja:

kisik, disu-plin i aparate za autogeno varenje i osvetlenje



SPLIT (Primorska)
»La Dalmatienne« Societé Française des Forces Hydroélectriques de la Dalmatie, Ban Jelačića 1/IV. Tel. 2-54. T. adr.: Dalmatienne.

KALCIJEV KARBID.

Calcium carbure — Calciumkarbid — Calcium carbide — Carburo di calcio

JAJCE (Vrbaska)
Bosansko d. d. za elektrinu. Tel. 2. T. adr.: Elektrobosna.

RUŠE pri MARIBORU (Dravska)
Tvornica za dušik d. d. Ruše Tel. 22-48. T. adr.: Oestwag. Maribor.

SPLIT (Primorska)
»La Dalmatienne« Societé Française des Forces Hydroélectriques de la Dalmatie. Tel. 2-54. T. adr.: Dalmatienne.

KARBOLINEUM

Carbolineum

BEOGRAD
Beogradska fabrika asfalta i katranskih proizvoda a. d., Viline vode 39. Tel.: 22-696. Kancelarija Vuka Karadžića 2. Tel. 22-620. T. adr.: Grozit.
Opšte građevinsko a. d. preduzeće za proizvodnju asfalta, krovne hartije i impregnisanog drveta. Kr. Petra 50. Tel.: 26-042.
»Srborit« prva srpska fabrika asfalta i katranskih proizvoda, Kn. Ljubice 77. Tel. 25-306. Kancelarija Vuka Karadžića 18. Tel. 24-652. T. adr.: Srborit.

SARAJEVO (Drinska)
Prva bosanska asfaltna industrija d. d. Trampina ul. 4. Tel. 2-19.

ZAGREB (Savska)
Englesko-jugoslavenska destilacija drva d. d., Boškovićeva 33. Tel. 36-95. T. adr.: Centrum. (Tvornica: Teslić. Tel. 10. T. adr.: Destilacija.)
Hrvatska industrija katrana d. d., Beogradska 5. Tel. 53-64; Tvornica: Radnička 29. Tel. 53-65. T. adr.: Katranindustria.
»Istok« d. d., tvornica za kemičke proizvode, rafinerija za terpentin i kolofonij Svačićev trg 11. Tel. poslovnica: 52-89, tvornica: 26-24. T. adr.: Istokomers.
Tvornica asfaltnih proizvoda i asfaltno poduzetništvo Antun Res, Praška 8. Tel. 35-78. T. adr.: Ares.

KARBOLNI KREČ

Chaux phénique — Carbolkalk — Carbolic lime — Calce carbolata

ZAGREB (Savska)
Hrvatska industrija katrana d. d., Beogradska 5. Tel. 53-64. Tvornica: Radnička 29. Tel. 53-65. T. adr.: Katranindustria.

KATRAN DRVNI

Goudron de bois — Holzteer — Wooden tar — Catrame di legno

OGULIN (Savska)
Električna centrala d. d. Tel. 6.

ZAGREB (Savska)
Englesko-jugoslavenska destilacija drva d. d., Boškovićeva 33. Tel. 36-95. T. adr.: Centrum. (Tvornica: Teslić. Tel. 10. T. adr.: Destilacija.
»Istok« d. d., tvornica za kemičke proizvode, rafinerija za terpentin i kolofonij, Svačićev trg 11. Telef. poslovnica: 52-89 tvornica: 26-24. T. adr.: Istokomers.

KATRAN KAMENOUGLJENI

Goudron de houille — Steinkohlenteer — Coal tar — Catrame del carbon fossile

BEOGRAD
Fabrika asfalta i katranskih proizvoda, Vuka Karadžića 2. Tel. 22-620, 22-696. T. adr.: Grozit.

BJELOVAR (Savska)
Gradska plinara, Plinarska ul. Tel. 73.

KOPRIVNICA (Savska)
Gradska plinara i munjara. Tel. 32.

LJUBLJANA (Dravska)
Ljubljanska mestna plinarna, Resljeva c. 28. Tel. 29-77. T. adr.: Plinarna.

MARIBOR (Dravska)
Mestna plinarna, Plinarniška ul. 5. Tel. 20-31. T. adr.: Mestna.

NOVI SAD (Dunavska)
Gradska plinara, Bana Dunjića ul. Tel. 25-42.

OSIJEK (Savska)
Jugoslavensko dioničarsko društvo za plin i munjinu plinara u Osijeku I. Radićeva 39. Tel. 45. T. adr.: Plinara.

SLAVONSKI BROD (Savska)
Gradska plinara, Harambašićeva ul. Tel. 42. T. adr.: Plinara.

SUBOTICA (Dunavska)
Gradska plinara, Oslobođenja ul. Tel. 18, 4-24.

VINKOVCI (Savska)
Gradska plinara.

ZAGREB (Savska)
Plinara općine slob. i kralj. glavnoga grada Zagreba. Kraljice Marije 31. Tel. 31-22, 31-23, 60-30, 31-24 i 60-31.
Tvornica asfaltnih proizvoda i asfaltno poduzetništvo A. Res. Praška 8. Tel. 35-78. T. adr.: Res.

KAZEIN

Cazéine — Kazein — Cazeine — Caseina

ZAGREB (Savska)
Svoboda Franjo, prva jugoslavenska tvornica margarina, Bužanova 22. T. adr.: Svoboda — Margarin.

KEMIKALIJE ZA RADIRANJE, SIGNIRANJE I KOPIRANJE

Préparations chimiques pour la gravure á l'eau forte, pour la signature et le décalque — Chemikalien für Radierungen, Signaturen und zum Kopieren — Chemicals for etching branding and copying purposes — Articoli chimici per intagliare all' acquaforte segnare e copiare

BEOGRAD
»Beli Medved« fabrika boja, mastila i ostalih hemijskih proizvoda, A. Ramljau i drug, Bosanska 11. Tel. 24-662.

ZAGREB (Savska)
Penkala tvornica d. d. Branimirova 34. Tel. 36-12, 36-13. T. adr.: Penkalas.

KETON

Quétone — Ketone — Ketone — Chetone

ZAGREB (Savska)
Englesko-jugoslav. destilacija drva d. d. Boškovićeva 33. Tel. 36-95. T. adr.: Centrum. (Tvornica: Teslić. Tel. 10. T. adr.: Destilacija.)

KISELINA BOROVA
Acide borique — Borsäure — Boric acid — Acido borico.

LJUBLJANA (Dravska)
Kolar Ph. Mr. J., kemična tvornica in drogerija na veliko, Žibertova 26. Tel. 23-92. T. adr.: Magister Kolar.

KISELINA DUŠIČNA
Acide nitrogène — Stickstoffsäure — Nitrogen acid — Acido azotico

KRUŠEVAC-OBILIĆEVO (Moravska)
Zavod »Obilićevo«.

KISELINA KARBOLNA
Acide phénique — Carbolsäure — Carbolic acid — Acido carbolico

ZAGREB (Savska)
Hrvatska industrija katrana d. d., Beogradska 5. Tel. 53-64. Tvornica: Radnička 5. Tel. 53-65. T. adr.: Katranindustria.

KISELINA SIRĆETNA
Acide acétique — Essigsäure — Acetic acide — Acido acetico

BELIŠĆE (Savska)
S. H. Gutmann dioničarsko društvo, Tel. Valpovo 5. T. adr.: Gutmann.

BEOGRAD
Milišić Ilija, fabrika sirćetne kiseline, Vuka Karadžića 2. Tel. 20-839.

ZAGREB (Savska)
Englesko-jugoslav. destilacija drva d. d., Boškovićeva 33. Tel. 36-95. T. adr.: Centrum. (Tvornica: Teslić. Tel. 10. T. adr.: Destilacija.)

KISELINA SOLNA
Acide hydrochlorique — Salzsäure — Hydrochloric acid — Acido muriatico

CELJE (Dravska)
Tovarna kemičnih izdelkov v Hrastniku d. d., Gaberje 54. Tel. 16. T. adr.: Kemična Hrastnik. Tovarniške naprave: Hrastnik. Tel. 2. Filijalna tovarna Celje.

KRUŠEVAC-OBILIĆEVO (Moravska)
Zavod »Obilićevo«.

SUBOTICA (Dunavska)
«Zorka«, prvo jugoslavensko društvo za kemičku industriju na dionice u Zagrebu. Zapadni vinogradi II. 202. Tel. 3-18, 3-19. T. adr.: Zorka.

KISELINA SUMPORNA
Acide sulfurique — Schwefelsäure — Sulphuric acid — Acido solforico

CELJE (Dravska)
Pražarna in kemična tovarna d. d., Gaberje. Tel. 80. T. adr.: Kemična.
Tovarna kemičnih izdelkov v Hrastniku d. d., Gaberje 54. Tel. 16. T. adr.: Kemična Hrastnik. Tovarniške naprave: Hrastnik — filijalna tovarna Celje.

GABERJE pri CELJU (Dravska)
Cinkarna d. d. Celje. Tel. 28. T. adr.: Cinkarna.

KRUŠEVAC-OBILIĆEVO (Moravska)
Zavod »Obilićevo«.

SUBOTICA (Dunavska)
»Zorka«, prvo jugoslovensko društvo za kemičku industriju na dionice u Zagrebu. Zapadni vinogradi II. 202. Tel. 3-18, 3-19. T. adr.: Zorka.

ZAGREB (Savska)
»Danica« d. d. za kemijske proizvode, Mažuraničev trg 6. Tel. 29-13, 52-43. 52-44. T. adr.: Danica.

KISELINA UGLJIČNA
Acide carbonique — Kohlensäure — Carbonic acid — Acido carbonico

15)

KREKA (Tuzla, Drinska)
Fischla M. sinovi, fabrika špirita. Tel. 9. T. adr.: Fischl.

RUŠE pri MARIBORU (Dravska)
Tvornica za dušik d. d. Tel. Maribor 22-48. T. adr.: Oestwag Maribor.

SISAK (Savska)
Fabrika i rafinerija špirita, likera, ruma, konjaka, ugljične kiseline, kvasca, potaše, umjetnog gnojiva i kristalne sode P. Teslić. Tel. 1-32-, 1-33, 1-34. Plin odelenje Tel. 1-37. Priv. stan Tel. 1-36.

SREMSKI KARLOVCI (Dunavska)
Stražilovo, akcionarsko društvo.

ZEMUN (Beograd)
Industrija ugljene kiseline, Adam Philipović, Karađorđeva. Tel, 40, 93. T. adr.: Kiselina.
Petrović Jefta, Turjanac.
»Union« k. d. fabrika ugljične kiseline i oksigena, Radnička 1. Tel. 40-18. T. adr.: Union.

KISELINA ZA AKUMULATORE
Acide p. accumulateurs — Accumulatorensäure — Accumulator acid — Acido per accumulatori

BEOGRAD
»Hemikos«, fabrika hemijskih proizvoda a. d. Kr. Dragutina 8. Telef. 21-527. T. adr.: Hemikos.

SUBOTICA (Dunavska)
»Zorka«, prvo jugoslavensko društvo za kemičku industriju na dionice u Zagrebu. Zapadni vinogradi II. 202. Tel. 3-18, 3-19. T. adr.: Zorka.

ZAGREB (Savska)
»Danica» d. d. za kemijske proizvode, Mažuraničev trg 6. Tel. 29-13, 52-43, 52-44. T. adr.: Danica.

KISELINE MASNE
Acide sébacique — Fettsäure — Sebacic acid — Acidi grassi

KOPRIVNICA (Savska)
Industrija ulja d. d. Tel. 3. T. adr.: Uljana.

SPLIT (Primorska)
Zaneta Ćiril, rafinerija jestivnog ulja, Tvornica Omiš. Poslovnica Split, Zvonimirova 17. Tel. 54. T. adr.: Zaneta.

ZAGREB (Savska)
Prva hrvatska tvornica ulja d. d. Branimirova 61. Tel. 25-24, 25-25. T. adr.: Uljara.

KISIK
Oxygène — Sauerstoff — Oxygen gas — Ossigeno

26)

KRUŠEVAC-OBILIĆEVO (Moravska)
Zavod »Obilićevo«.

RUŠE pri MARIBORU (Dravska)
Aga-Ruše, združene jugoslovanske tvornice acetilena in oksigena, d. d. Tel. 22-48. T. adr.: Aga Maribor. Tovarne: Ruše, Bos. Brod,

„ZORKA“
prvo jugoslovensko društvo za kemičku industriju na dionice

Telefon 319 i 318. SUBOTICA Telegram: Zorka, Subotica

Proizvodi i liferuje modru galicu (plavi kamen) sumpornu kiselinu svih gradacija, solnu kiselinu i glauberovu sol.

Rakovica (Beograd).
Tvornica za dušik d. d. Tel. Maribor 22-48. T. adr.: Oestwag, Maribor.

SARAJEVO (Drinska)
Kisikana direkcija državnih železnica.

SPLIT (Primorska)
Poparić D., Trumbićeva 1.

SREMSKI KARLOVCI (Dunavska)
Stražilovo a. d. Tel. 1. T. adr.: Stražilovo.

VIČ-GLINCE, pošta VIČ, ž. st. LJUBLJANA (Dravska)
Vojnović i Cie., Ljubljana-Vič, c. XVII, 8.

ZAGREB (Savska)
»Danica« d. d. za kemičke proizvode, Mažuranićev trg 6. Tel. 29-13, 52-43, 52-44. T. adr.: Danica.
»Lim« d. d. tvornica željeznih bačava i kisika, Praška 6. Tel. 39-46, 84-94.
»Sodoad«, istočno društvo za proizvodnju kisika i rastvorenog acetilena d. d., Sajmišna 54. Tel. 75-64. T. adr.: Sodoad.

KIT STAKLARSKI

Mastic p. fenêtres — Glaserkitt — Glasiers' putty — Mastice per vetrai

BEOGRAD
»Danubius«, fabrika boja, firnajza i lakova, Izrailjeva 3.
Rajhold, Fliger i Beking a. d. fabrika lakova, Čika Ljubina 1. Tel. 25-972. Pošt. pretinac 475. T. adr.: Oksilin. Preduzeće u Kneževcu kod Beograda.
Savić K. Nedeljko, prva beogradska fabrika boja, firnajza i lakova, Radenička 51. Tel. 23-908.

KOPRIVNICA (Savska)
Industrija ulja d. d. Tel. 3.

LJUBLJANA (Dravska)
Medič Zankl, tovarne olja, lakov in barv, družba z o. z., Resljeva cesta št. 1. Tel. 20-64. T. adr.: Merakl. Sedež tovarniških naprav: Ljubljana, Medvode, Domžale. Tel. Domžale 12. Podružnice: Maribor, Glavni trg 20. Tel. 22-79, Novi Sad Tel. 22-06.
»Orient« tovarna oljnatih barv, lakov in firneža, družba z o. z. v Ljubljani, Resljeva c. 23. Tel. 29-35. T. adr.: Orient.

NIŠ (Moravska)
Krstić i Milovanović, fabrika hemijskih proizvoda, Prizrenska 31. Tel. 1-20.

NOVI VRBAS (Dunavska)
Fabrika ulja »Vojvodina« k. d. Lönji i drug. Tel. 44. T. adr.: Vojvodina.

ZAGREB (Savska)
Jugoslavensko-holandijska tvornica firnisa, Braća Alberdingk k. d. Miramarska c. 25. Tel. 41-65. (privremeno ne radi).
Moster E. industrija lakova, Sajmišna 50. Tel. 77-70. T. adr.: Lakindustrija.
»Moster« tvornica laka i boja d. d., Radnička c. 41. Tel. 38-95, 38-96. T. adr.: Lakmoster.
Rukenić ing. G. proizvodnja firnisa i terpentina, Miramarska c. 25. Tel. 41-65.

KLORNI DERIVATI

Dérivés de chlore — Chlorderivate — Derivates of chlorine — Derivati di cloro

JAJCE (Vrbaska)
Bosansko d. d. za elektrinu. Tel. 2. T. adr.: Elektrobosna.

KLORNI KREČ

Chlorure de chaux — Chlorkalk — Chloride of lime — Cloruro di calce

BOH. BISTRICA (Dravska)
Župan Josip.

JAJCE (Vrbaska)
Bosansko d. d. za elektrinu Tel. 2. T. adr.: Elektrobosna.

ZAGREB (Savska)
»Lykos« zastup. i skladište tvorn. farm., sanitar., kem., tehn., labor., te optič. potrepština, Mr. K. Vouk, Jurjevska 8. Tel. 28-81. T. adr.: Lykos, Jurjevska.

KOKS

Cokes — Koks — Coke — Coke

BJELOVAR (Savska)
Gradska plinara, Plinarska ulica. Telefon 73.

LJUBLJANA (Dravska)
Ljubljanska mjestna plinarna, Resljeva c. 28. Tel. 29-77. T. adr.: Plinarna.

MARIBOR (Dravska)
Mestna plinarna, Plinarniška ul. 5. Tel. 20-31. T. adr.: Mestna.

NOVI SAD (Dunavska)
Gradska plinara, Bana Dunjića ul. Tel. 25-42.

OSIJEK (Savska)
»Ipoil« Dr. Ivanović i Pirc, rafinerija mineralnog ulja. Tel. 7-13.
Jugoslavensko dioničarsko društvo za plin i munjinu, Plinara u Osijeku I. Radićeva 39. Tel. 45. T. adr.: Plinara.

SARAJEVO (Drinska)
Gradska plinara. Tel. 3-99.

SLAVONSKI BROD (Savska)
Gradska plinara, Harambašićeva ul. Tel. 42. T. adr.: Plinara.

SUBOTICA (Dunavska)
Gradska plinara, Oslobođenja ul. Tel.18, 4-24.

VINKOVCI (Savska)
Gradska plinara.

ZAGREB (Savska)
Jugoslovenska Standard Oil Co. d. d., Kumičićeva 5. Tel. 46-51, 46-52, 46-53, 45-18. T. adr.: Socony. Tvornica Bos. Brod. Tel. 3.
Plinarna općine slob. i kralj. glavnoga grada Zagreba, Kraljice Marije 31. Tel. 31-22, 31-23, 31-24, 60-30 i 60-31.

KOLOMAZ

Matières lubrifiantes — Schmiermittel — Axle grease — Unti da carro

BEOGRAD
»Brill«« a. d., hemijska fabrika Radnička 30. Tel. 23-939. T. adr.: Brilin.
Petrović Jovan & Comp. Zlatiborska ul. br. 48.
»Vulkan« radionica hemijskih preparata, Albanska 30. Tel 24-967 T. adr.: »Hemvulkan«.

RADIONICA HEM. PREPARATA
„Vulkan"
Tel. 24967 BEOGRAD Tel. 24967
Albanska 30
Tel. Hemvulkan Tel. Hemvulkan
PROIZVODI:
KOLOMAST „LUŽINA" PRAŠAK za PRANJE VEŠA »VULKAN« POTPALJIVAČ za VATRU SVE VRSTE MAŠINSKE MASTI
TOVOTE
MAST za KOŽE i AMOVE

CRVENKA (Dunavska)
Knefely Franja, tvornica ulja i kolomasti.

DRAVOGRAD (Dravska)
Dravogradska rafinerija mineralnega olja, G. Goll sen., družba z o. z. Tel. 1. T. adr.: Rafinerija.

KOPRIVNICA (Savska)
Industrija ulja d. d. Tel. 3. T. adr.: Uljana.

LJUBLJANA-VIČ (Dravska)
Golob i Ko., tovarna kemičnih izdelkov. Tel. 24-09. T. adr.: Golob. Komp. Vič.

MOSTE pri LJUBLJANI (Dravska)
Lapajne Ivan. Tel. 25-76. T. adr.: Lapajne.

NIŠ (Moravska)
D. Krstić i Milovanovic, Prizrenska 31. Tel. 120. T. adr.: Krstić Milovanović.

NOVI SAD (Dunavska)
Prva jugoslovenska kemična fabrika d. d. Radnička 12. Tel. 23-10.

OSIJEK (Savska)
»Ipoil« Dr. Ivanović i Pirc, rafinerija mineralnog ulja. Tel. 7-13.

ZAGREB (Savska)
Hrvatska industrija katrana d. d. Beogradska 5. Tel. 53-64, Tvornica: Radnička c. 29. Tel. 53-65. T. adr.: Katranindustria.
»Iskra« d. d. tvornica kemičkih proizvoda i svijeća, Sajmišna 33, poslovnica: Praška 6. Tel 39-46, 84-94. T. adr.: Iskra.
Jugoslovenska Standard Oil Co., d. d., Kumičićeva 5 Tel 46-51, 46-52, 46-53, 45-18. T. adr.: Socony. Tvornica: Bos. Brod. Tel. 3.

»Slavia« tvornica kemičkih proizvoda d. d., Ilica 213. Tel. 45-46. T. adr.: Cemia.

KOŠTANA MAST

Graisse d'os — Knochenfette Neat's foot oils — Grasso di ossa

BEOGRAD
»Munk« a. d. za hemijsku preradu kostiju i životinjskih otpadaka, Srbobranska 1. Tel. 20-286. T. adr.. Fabrika tutkala (Preduzeće u Zemunu).

LJUBLJANA (Dravska)
Akcijska družba za kemično i industrijo na Dunaju, Šmartinska c. 50. Tel. 23-68. T. adr.: Ossa.

PETRINJA (Savska)
Prva hrvatska tvornica salame, sušena mesa i masti M. Gavrilovića sinovi d. d. Tel. 4. T. adr.: Gavrilović.

ZAGREB (Savska)
Rabus K. i sin, I. zagrebačka tvornica salame, kobasica, masti i suhomesnate robe, Nikolićeva 13. Tel. 42-60; tvornica: Sesvete, Tel. 42-58. T. adr.: Rabus.

ZEMUN (Beograd)
»Munk« a. d. za hemijsku preradu kosti i životinjskih otpadaka, Tvornička ulica 11. Tel. 41-46. T. adr.: Fabrika tutkala.

KOŠTANI PEPEO

Cendre d'os — Knochenasche — Bone-ash — Ceneri d'ossa

LJUBLJANA (Dravska)
Akcijska družba za kemično industrijo na Dunaju, Šmartinska c. 50. Tel. 23-68. T. adr.: Ossa.

KOŠTANI UGALJ (SPODIUM)

Charbon d'os — Knochenkohle — Bone charcoal — Nero d'ossa (spodio)

BEOGRAD
»Munk« a. d. za hemijsku preradu kostiju i životinjskih otpadaka, Srbobranska 1. Tel. 20 286. T. adr.: Fabrika tutkala. (Preduzeće u Zemunu).

LJUBLJANA (Dravska)
Akcijska družba za kemično industrijo na Dunaju, Šmartinska c. 50. Tel. 23-68. T. adr.: Ossa.

ZEMUN (Beograd)
»Munk« a. d. za hemijsku preradu kostiju i životinjskih otpadaka Tvornička 11. Tel. 41-46 T. adr.: Fabrika tutkala.

KOŠTANO BRAŠNO

Farine d'os — Knochenmehl — Bone-powder — Farina d'ossa

BEOGRAD
»Albumin« prva jugoslovenska hemijska fabrika za preradu krvi i životinjskih otpadaka Stanka Knežević. Preduzeće na klanici. Tel. 23-877. T. adr.: Albumin.
»Munk« a. d. za hemijsku preradu kostiju i životinjskih otpadaka, Srbobranska 1. Tel. 20-286. T. adr.. Fabrika tutkala. (Preduzeće u Zemunu).

LJUBLJANA (Dravska)
Akcijska družba za kemično idustrijo na Dunaju, Šmartinska c. 50. Tel. 23-68 T. adr.: Ossa.

PETRINJA (Savska)
Prva hrvatska tvornica salame, sušena mesa i masti M. Gavrilovića sinovi d. d. Tel. 4. T. adr.: Gavrilović.

ZAGREB (Savska)
Rabus K. i sin, prva zagrebačka tvornica salame, kobasica, masti i suhomesnate robe, Nikolićeva 13. Tel. 42-60. Tvornica: Sesvete. Tel. 42-58. T. adr.: Rabus.

ZEMUN (Beograd)
»Munk« a. d. za hemijsku preradu kostiju i životinjskih otpadaka Tvornička 11. Tel. 41-46 T. adr.: Fabrika tutkala.

KOZMETIČKI PREPARATI

Cosmétiques — Kosmetische Präparate — Cosmetics — Preparati cosmetici.

BEOGRAD
»Hemikos« fabrika hemijskih proizvoda a. d., Kr. Dragutina 8. Tel. 21-527. T. adr.: Hemikos.
Laboratorium Pere Kušakovića, Zriniska 36. Tel. 21-686 T. adr.: Kušaković.
»Lamico«. Kn. Mihailova 14. Tel. 20745. T. adr.: Lamico.
Parfimerija A. T. Piver Anri Daža, Kaimakčalanska 55 Tel. 23-155.
Stanojević Đorđe Mr farm. Kr. Aleksandra 176. Tel. 24-110. T. adr.: »Jugobilje«.
»Sterilab« engleska kemijska farmac. laboratorija, Knez Mihailova 33. Tel. 22-595. T. adr.: Oralogija.

BJELOVAR (Savska)
»Hygiea« tvornica medicinalnih i toaletnih sapuna, te kozmetičkih potrepština. Singer i Altmann. Tel. 16. T. adr.: Hygiea.

KARLOVAC (Savska)
Elektrokemijska tvornica kr. dvorski liferant d. d. Tel. 1-13. T. adr.: Ekt.

KRIŽEVAC (Moravska)
»Merima« fabrika sapuna a. d. Tel. 22. T. adr.: Merima.

LESKOVAC (Vardarska)
Vlajčića Jovana sinova, fabrika sapuna i parfimerije Kr. Aleksandra 127.—131 Tel. 56. T. adr. Vlajčić.

LJUBLJANA (Dravska)
»Poppaea« zavodi za proizvodnju kozmetičkih preparata Hann F. i Comp., Prašakova ul. 8. Tel. 31-52.

MARIBOR (Dravska)
Tvornice Zlatorog preje C. Bros. Klavniška ul. 23. Tel. 20-47. T. adr : Zlatorog.

NOVI SAD (Dunavska)
»Albus«, tvornica sapuna, d. d. Radnička ul. Tel. 21-41. T. adr.: Albussapun.

OSIJEK (Savska)
Frank Franjo, ljekarna I, Trg Kralja Petra Tel. 3-12.
Gobetzky i Dr. Miler, drogerija »Crvenom Krstu« I. Trg. Kralja Petra Tel. 2-03.

SARAJEVO (Drinska)
Labolatorium »Laokoon«, eterokemika.

SREMSKA MITROVICA (Dunavska)
Lederer Jelka Mr. ph. drogerija, Trg Kralja Petra 40.

STUBICA DOLNJA (Savska)
Feller Eugen, ljekarna. Tel. 1. (Centrala Zagreb, Jurjevska 31a. Tel. 35-88. T. adr.: Feller, Zagreb.

SUBOTICA (Dunavska)
Blum Alfred, Štrosmajerova 11, Tel. 2-71, 2-75. T. adr.: Jugodrog.
»Erika«, tvornica sapuna, parfima i kozmetičke robe. Pošt pret. 65. Tel. 1-02.

SUŠAK (Savska)
»Alga«, ljekarničko-kozmetički laboratorij Mr. ph. Dinko Budak i Mr. ph. Vladimir Kezele, Ružićeva 11. Tel. 1-50. T. adr.: Alga.

VELIKA KIKINDA (Dunavska)
Heller i Važonji.

VELIKI BEČKEREK (Dunavska)
Prva Vel. Bečkerečka tvornica sapuna, sveća i parfuma »Luxol«. Tel. 1-70. T. adr.: Luxol.

VUKOVAR (Savska)
Kirchbaum Felix Dr. drogerija.

NAJBOLJA I NAJJEFTINIJA
PASTA ZA ZUBE JE
HELIODONT
HELLER I VAŽONJI
Velika Kikinda

ZAGREB (Savska)
Buliovčić Stjepan, proizvod »Kalhydor«-a za negu lica i kože, P. Radića ul. 32.
Hojka Milan, trg. kozmetičkih preparata »Centifolia«, Jurišićeva 8. Tel. 38-88 T. adr.: Centifolia.
»Jugopharmacija« d. d. veledrogerija i tvornica pharmaceutskih preparata, Jukićeva 12. Tel. 53-19, 53-20 i 53-18. T. adr.: Ifa.
Jugoslavensko d. d. Schicht-Lever Jurišićeva ul. 2, Tel. 41-90 (Srpska banka d.d.) Tvornica Osijek: Vojvode Mišića 2—4 Tell. 97, 136. T. adr.: Jugoschicht.
»Lykos«, Mr. K. Vuk, zastupstvo i skladište tvorničkih farmaceutskih sanitarnih, kemičkih tehničkih laboratorijskih te sanitarnih potrepština, Jurjevska 8 Tel. 28-81. T. adr.: Lykos, Jurjevska.
»Nobilior« parfumerija, Ilica 34. Tel. 37-65. T. adr.: Nobilior.

Radanović Đuro Mr. ph. kem. farmaceutski laboratorij »Sanax«, Vlaška 70b./II.
»Rave« kemijsko, farmaceutsko, industrijsko i trgovačko d. d., Vrbanićeva 2. Tel. 24-93 i 47-11. T. adr.: Rave.

KREČNI HIDRAT

Hydrate de chaux — Kalkhydrate — Lime hydrate — Idrato di calcio

CELJE (Dravska)
Tovarna kemičnih izdelkov v Hrastniku d. d., Gaberje 54. Tel. 16. T. adr.: Kemična Hrastnik. Tovarniške naprave: Hrastnik. Tel. 2. Celje—Gaberje.

KREDA ULJENA

Craies huileuses — Oelkreide — Chalk oily — Creta oleosa

MIRNA (Dravska)
Bulc i Co., tovarna za izdelovanje krede in krednatih izdelkov »Jugokreda«, družba z o. z.

Zagreb: Federer Ivano: proiz. Kreda bijela i u boji Radišina 6

KREOSOT

Créosote — Kreosot — Creosote — Creosoto.

ZAGREB (Savska)
Englesko-jugoslav. destilacija drva d. d., Boškovićeva 33. Tel. 36-95. T. adr.: Centrum. (Tvornica: Teslić. Tel. 10. T. adr.: Destilacija).

KROVNA LEPENKA KATRANISANA

Carton bitumé pour toitures -- Dachpappe — Roofing cardboard — Cartoni catramati

BEOGRAD
Beogradska fabrika asfalta i katranskih proizvoda, a. d. Viline vode 39. Tel. 22-696. Kancelarija Vuka Karadžića 2. Tel. 22-620. T. adr.: Grozit.
»Jugoasfalt« građevno-tehničko preduzeće za asfaltiranje i fabr. krovne hartije. Jovanova 19. Tel. 25-158
Opšte građevinsko a. d. preduzeće za proizvodnju asfalta, krovne hartije i impregnisanog drveta. Kr. Petra 50. Tel. 26-042.
»Srborit« prva srpska fabrika asfalta i katranskih proizvoda. Kn. Ljubice 77. Tel. 25-306. Kancelarija Vuka Karadžića 18. Tel. 24-652 T. adr.: Srborit.

SARAJEVO (Drinska)
Prva bosanska asfaltna industrija d. d. Trampina ul. 4. Tel. 2-19.

ZAGREB (Savska)
Hrvatska industrija katrana d. d., Beogradska 5. Tel. 53-64. Tvornica: Radnička c. 29. Tel. 53-65. T. adr.: Katranindustria.
Tvornica asfaltnih proizvoda i asfaltno poduzetništvo Antun Res, Praška 8. Tel. 35-78. T. adr.: Ares.

ZEMUN (Beograd)
Zemunska fabrika asfalta i krovne ljepenke a. d.

KROVNA LEPENKA DVOSTRUKO IMPREGNISANA

Carton bitumé pour toiture doubleiment imprégné — Doppelt imprägnierte Dachpappe — Twofold impregnated roofing-felt — Cartone catramato doppiamente impregnato

27)

ZAGREB (Savska)
Hrvatska industrija katrana d. d., Beogradska 5. Tel. 53-64. Tvornica: Radnička c. 29. Tel. 53-65. T. adr.: Katranindustria.
Tvornica asfaltnih proizvoda i asfaltno poduzetništvo Antun Res, Praška 8. Tel. 35-78. T. adr.: Ares.

KRVNO BRAŠNO

Farine de sang — Blut gemahlen — Blood meal — Polvere di sangue

BEOGRAD
»Albumin« prva jugoslovenska hemijska fabrika za preradu krvi i život. otpadaka Stanka Kneževića. Preduzeće na klanici. Tel. 23-877. T. adr.: Albumin.

LJUBLJANA (Dravska)
Akcijska družba za kemično industrijo na Dunaju, Šmartinska c. 50. Tel. 23-68, T. adr.: Ossa.

KULTURE ZA MLEKARSTVO

Cultures p. laiteries — Kulturen f. Milchwirtschaft — Cultures f. dairies — Culture biologiche per lattificio

BEOGRAD
»Biljana« a. d. za industriju i promet poljoprivrednih veterinarskih proizvoda i sprava, Prešernova 14. Tel. 20-380. T. adr.: Biljana.

LESKOVAC (Vardarska)
Stanković Đ. Dimitrije, tvornica sirišta. Industrijska 21.

NIŠ (Moravska)
Dimitrijević Đoka. Cara Konstantina 10. Tel. 51. T. adr.: Dimitrijević Đoka.

SPLIT (Primorska)
»Duga« tvornica boja i kemičkih proizvoda, društvo s o. j., Sinjska 4. Tel. 3-71. T. adr.: Duga.

LAKOVI EMAJLNI

Email — Email — Enamel — Smalti.

BEOGRAD
Rajhold, Fliger i Beking a. d. fabrika lakova, Čika Ljubina 1. Tel. 25-972. Pošt. pretinac 475. T. adr.: Oksilin. Preduzeće u Kneževcu kod Beograda.
Savić K. Nedeljko, prva beogradska fabrika boja, firnajza i lakova, Radenička 51. Tel. 23—908.

KOLIČEVO, pošta DOB pri DOMŽALAH, ž. st. DOMŽALE (Dravska)
Marx Ljudevit, tovarna lakov d. d.

FABRIKA LAKA — LACKFABRIK — FABRIQUE DE VERNIS

Reichold, Flügger & Boecking A. D.

TELEFON: Kancelarija: 27-726 Fabrika: 25-972
BEOGRAD
TELEFON: Kancelarija: 27-726 Fabrika: 25-972
KNEŽEV SPOMENIK — PALATA RIUNIONE /VI

Kvalitativni nitrolak marke

»O X Y L I N«

Na temelju dugogodišnjih vodećih tehničkih i praktičnih iskustava za upotrebu od:
Autokaroserija, industrija vagona, industrija nameštaja, metalnih predmeta i za preradu drveta.

ooooo

Qualitäts Nitrolacke Marke

»O X Y L I N«

Auf Grund langjähriger technischen u. praktischen Erfahrungen führend zur Verwendung von:
Autokarosserien, Waggonindustrien, Möbel- Holzverarbeitungs- und Metallindustrien.

Kvalitativni beli emajl: E M O L I N
Emajl za spolja, vanredno otporan protivu vremenu, blistavo beo, divan sjaj.
P O R C E L A N I T, (JAPAN-EMAJL)
Za spolja i unutra, beo kao sneg, najveća izdržljivost, najlakša prerada
B E R E N - E M A J L
Kvalitativni emajl za unutra, vanredno izdržljiv i izdašan.

ooooo

Qualitäts Weissemails: E M O L I N
Email für aussen, überaus wetterbeständig, blendend weiss, grossartiger Hochglanz.
P O R C E L A N I T (JAPAN-EMAIL)
Für innen und aussen, schneeweiss, grösste Haltbarkeit, leichteste Verarbeitung.
B A R E N - E M A I L
Das Qualitäts-Email für innen, überaus dauerhaft u. ausgiebig.

D U R L I N - E M A I L

Savremeno lakiranje, za postupak prskanjem i mazanjem (štrajhovanjem), obuhvata zajedničke prednosti ulja i nitrolaka. Drži bez grundiranja na drvetu i na metalu, u 30 minuta bez prašine, a za 4 časa suvo; uz to do krajnosti krto i trajno.

ooooo

D U R L I N - E M A I L

Neuzeitliche Lackierung für Sprizund Streichverfahren: Vereinigt Vorteile von Oel- und Nitrolack. — Haftet ohne Grundierung auf Holz und Metall, in 30 Minuten staubfrei und nach 4 Stunden trocken dabei ausserst zah und dauerhaft.

Sve ostale, zasecajuće lakove i lakovne boje za trgovinu i obrt u staroprobanom kvalitetu. Specijalni industrijski lakovi i uređenja industrijskih metoda lakovanja po našim iskusnim stručnjacima.

Alle anderen einschlägigen Lacke und Lackfarben für Handel und Gewerbe in alterprobter Qualität. — Spezial Industrielacke und Einrichtungen von industriellen Lackiermethoden durch unsere erfahrenen Fachleute.

v Ljubljani. Tel. Domžale 16. T. adr.: Marxlack Domžale.

LJUBLJANA (Dravska)
Medić-Zankl, tovarne olja, lakov in barv, družba z o. z., Resljeva c. št. 1. Tel. 20-64. T. adr.: Merakl. Sedeš tovarniških naprav: Ljubljana, Medvode, Domžale. Tel. Domžale 12. Podružnice: Maribor, Glavni trg 20. Novi Sad, »Merakl Dvor«. Tel. Maribor 22-79. Novi Sad 22-06.

Sarajevo: Prva bosanska asfaltna ind. a.d.

ZAGREB (Savska)
Moster E. industrija lakova, Sajmišna 50. Tel. 77-70. T. adr.: Lakindustrija.
Moster tvornica laka i boja d. d., Radnička c. 41. Tel. 38-95, 38-96. T. adr.: Lakmoster.

LAKOVI I ULJENE BOJE

Laques et couleurs d' huile — Lacke und Ölfarben — Lacs and oil paints — Lacche e colori ad olio

BEOGRAD
»Danubius« fabrika boja, firnajza i lakova, Maršala Pilsudskog 53. Tel. 24-022, 20-951. T. adr.: Danubius.

„Daniubus“
fabrika boja, lakova i firnajsa
BEOGRAD
Maršala Pilsudskog ul. 53.
Telefon Fabrika 24-022
Telefon Kancelarija 20-951

Rajhold, Fliger i Beking a. d. fabrika lakova, Čika Ljubina 1. Tel. 25-972. pošt. pretinac 475. T. adr.: Oksilin. (Preduzeće u Kneževcu kod Beograda).
Savić K. Nedeljko, prva beogradska fabrika boja, firnajza i lakova, Radenička 51. Tel. 23-908.

DUBROVNIK (Zetska)
»Dubravka« društvo s. o. j. za proizvodnju boja i promet bojama i materijalom za opskrbu brodova Tel. 33 T. adr.: Dubravka.

KOLIČEVO, pošta DOB pri DOMŽALAH, ž. st. DOMŽALE (Dravska)
Marx Ljudevit, tovarna lakov d. d. v Ljubljani. Tel. Domžale 16. T. adr.: Marxlack Domžale.

LJUBLJANA — VIČ (Dravska)
Golob i Ko., tovarne olja, lakov, kov. Tel. 24-09. T. adr.: Golob Komp. Vič.
Medić—Zankl, tovarne olja, lakov in barv, družba z o. z., Resljeva c. št. 1. Tel. 20—64. T. adr.: Merakl. Sedež tovarniških naprav: Ljubljana, Medvode, Domžale. Tel. Domžale 12. Podružnice: Maribor, Glavni trg št. 20. Tel. 22-79. Novi Sad, »Merakl dvor«. Tel. 22-06.
»Orient« tovarna oljnatih barv, lakov in firneža, družba z o. z. v Ljubljani, Resljeva c. 23. Tel. 29-35. T. adr.: Orient.

MARIBOR (Dravska)
Reich Jos. Tezno. Tel. 23-15. T. adr.: Reich.

NIŠ (Moravska)
Krstić i Milovanović, fabrika hemijskih proizvoda. Prizrenska 31. Tel. 120. T. adr.: Krstić i Milovanović.

NOVI SAD (Dunavska)
Novosadska tvornica boja, Piroški put 100. Tel. 23-44.
Tvornica za preradu laka Thurm Beške, Obori, Tel. 23-71.

OSIJEK (Savska)
Skladište boja i kemičkih proizvoda L. Adler, I. Županijska 32. Tel. 2-92. T. adr.: Ladler.

SPLIT (Primorska)
»Duga« tvornica boja i kemičkih proizvoda d. s. o. j., Sarajevska 7. Tel. 371. T. adr.: Duga.

SUBOTICA (Dunavska)
Klein Geza i sinovi, Bene Sudarevića 4, Tel 55. T. adr.: Geza Klein.

ŠUŠAK (Savska)
Benco Ernesto, Ružićeva 13. Tel. 83. T. adr.: Benco.

ZAGREB (Savska)
Moster E., industrija lakova, Sajmišna 50. Tel. 77-70. T. adr.: Lakindustrija.
»Moster« tvornica laka i boja d. d., Radnička 41. Tel. 38-95, 38-96, T. adr.: Lakmoster.
Rukenić ing. G. proizvodnja firnisa i terpentina, Miramarska c. 25. Tel. 41-65.

ZEMUN (Beograd)
Kemijska fabrika »Immalin« Tošin bunar, Tel. 40-97. T. adr. Imalin.

LAKOVI NITRO-CELULOZNI

Vernis de nitro-cellulose — Nitrozelluloselacke — Nitrocellulose lacs — Lacche di nitrocellulosa

BEOGRAD
Rajhold, Fliger i Beking, a. d. fabrika lakova Čika Ljubina 1. Tel. 25-972. Pošt. pretinac 475. T. adr.: Oksilin. (Preduzeće u Kneževcu, kod Beograda).

KOLIČEVO, pošta DOB pri DOMŽALAH, ž. st. DOMŽALE (Dravska)
Marx Ljudevit, tovarna lakov d. d. v Ljubljani. Tel. Domžale 16. T. adr.: Marxlack Domžale.

ZAGREB (Savska)
Moster E., industrija lakova, Sajmišna 50. Tel. 77-70. T. adr.: Lakindustrija.
»Moster« tvornica laka i boja d. d. Radnička c. 41. Tel. 38-95, 38-96. T. adr.: Lakmoster.

LAŠTILO ZA OBUĆU

Cirage p. chaussures — Schuhcreme — Shoe polish (Blacking and shoe dressing) — Crema per scarpe

BEOGRAD
»Brill« a. d. hemijska fabrika, Radenička 30. Tel. 23-939. T. adr.: Brillin.
Farhi i Komp. industrija metalnih i hemijsko - tehničkih proizvoda, Smederevski drum. Tel. 24-874.
»Hemikos« fabrika hemijskih proizvoda a. d. Kr. Dragutina 8. Tel. 21-527 T. adr.: Hemikos.
»Žižad«, kemijski laboratorium, Dobračina ul. 43. Tel. 27-940.

ILIDŽA (Sarajevo, Drinska)
Prva bos. herc. fabrika masti za obuću i crkvenih svijeća, Ratković, Orlović i drug. Tel. 12. T. adr.: Ratković.

KARLOVAC (Savska)
»Lloyd«, kemijsko tehnički laboratorij, Borlin 47.

LESKOVAC (Vardarska)
Vlajčića Jovana sinovi, fabrika sapuna i parfimerije, Kr. Aleksandra 127—131. Tel. 56. T. adr.: Vlajčić.

LJUBLJANA (Dravska)
Berik, izdelovanje in prodajanje

Moster Ervin
ind. lakova
Sajmišna 50 ZAGREB Tel. 7770 i 5681
O
Proizvod uljenih i nitroceluloznih lakova, uljenih boja i firnisa. —
Odelenje za keljivo:
Proizvod hladnog kelja za stolare, soboslikare, za tvornice furnira, kartonaže, knjigovežnice i svu papirnatu industriju.
Na poziv šaljemo naše inžinjere radi uputstva.

Hemijska fabrika

Brill a.d.

BEOGRAD

Radnička ul 37.

Tel. 23-939 - Telegr. Brillin

Brill

Luksuzni krem za obuću.

Boby, vojnička mast za obuću.
Radiol mast za parket.
Ama tečna mast za parket
Meto tečnost za čišćenje metala.
Peresve specijalni sapun za čišćenje.
Vazelin mast za kožu.
Mast za oružje i t. d.

kemičko tehničkih izdelkov, družba z. o. z., Podmilščakova 11. T. adr.: Berik.

LJUBLJANA-VIČ (Dravska)
Golob & Ko., tovarna kemičkih izdelkov. Tel. 24-09. T. adr.: Golob Komp. Vič.

MARIBOR (Dravska)
Reich Jos. Maribor-Tezno. Tel. 23-15. T. adr.: Reich.
Unio družba z. o. z. Maribor, tovarna kemičko-tehničnih proizvodov, Trstenjakova ul. 23. Tel. 22-33. T. adr.: Unio.

MOSTE PRI LJUBLJANI (Dravska)
Lapajne Ivan. Tel. 25-76. T. adr.: Lapajne.

NOVI SAD (Dunavska)
Prva jugoslovenska kemička fabrika d. d. Radnička 12. Tel. 23-10.

OSIJEK (Savska)
Adler L. skladište boja i kemičkih proizvoda I. Županijska 32. Tel. 2-92 T. adr.: Ladler.

SARAJEVO (Drinska)
»Roy«, Sziraky i drug, proizvod masti za obuću. Skenderija ul. Tel 9-41.

SKOPLJE (Vardarska)
»Moravija« industrija hemijskih proizvoda K. Minović i N. Kostić, Tel. 96. T. ard.: Moravija.

SPLIT (Primorska)
»Duga« tvornica boja i kemičkih



Schmoll Pasta

ŠMOL

la terpentinska mast za cipele

Priznata već 50 godina.



ШМОЛ

I-a Терпентинска маст за ципеле

Призната већ 50 година.

INDIAN PROIZVODI SU NAJBOLJI!

Apretura, Peerless, Dianin-mastilo, ekstra crnilo, Politura, Tvrdilo, Lepilo, Postolarski vosak, Special, Indian lak-čistilo, Indian pasta, Indian — tekuća krema, Indian Gumitran-vazelina, Indian — pasta, Luna — krema.

Tražite samo Indian proizvode!

Jos. Reich

TVORNICA KEM. PROIZVODA

MARIBOR—TEZNO
23-15 — TELEFON INT. — 23-15

proizvoda, društvo z. s. o. j., Sinjska 4. Tel. 3-71. T. adr.: Duga.

VELIKA KIKINDA (Dunavska)
»Pyram« tvornica hemijskih proizvoda Braća Beneš i drugovi.

VUKOVAR (Savska)
Goldstein Armin, agenturna i komisionalna radnja. Filipovićeva 2. Tel. 13. T. adr.: Komisionale.

ZAGREB (Savska)
»Dragica« industrija kem. proizvoda Lavoslav Vojnović, Ilica 73. Tel. 28-30. T. adr.: Leona.
»Iskra« d. d. tvornica kemičkih proizvoda i svijeća tvornica Sajmišna 33, poslovnica: Praška 6/II. Tel. 39-46, 84-94. T. adr.: Iskra.
»Slavia« tvornica kemičkih proizvoda d. d. Ilica 213. Tel. 45-46. T. adr.: Cemia

ZEMUN (Beograd)
Kemijska fabrika »Immalin« Tošin Bunar 142. Tel. 40-97. T. adr.: Imalin.

LEKOVI

Medicaments — Arzneien — Medicines — Medicamenti

BEOGRAD
Mišković i Komp.. Sarajevska 4. Tel. 24-694. 24-695. 23-360, 20-213. T. adr.: Mišković.

KARLOVAC (Savska)
Jugoslavenska »Medica«, tvornica kemikalija i ljekarija d. d. Starče-

vićeva ul. Tel. 1-51. T. adr.: Medica.

SINJ (Primorska)
Varda Sever. Tel. 17. T. adr.: Varda.

SPLIT (Primorska)
»Fiton« društvo s. o. j. za ukorišćivanje ljekovitih biljka.

SUŠAK (Savska)
Ljekarničko kozmetički laboratorij »Alga« Mr. Ph. Dinko Budak. ph. V. Kerele. Tel. 1-50. T. adr.: Alga.

ZAGREB (Savska)
»Jugopharmacija« d. d. veledrogerija i tvornica pharmaceutskih preparata, Jukićeva 12. Tel. 53-18, 53-19, 53-20. T. adr.: Ifa.
Jugoslavenski Serum zavod d. d., Gregorijančeva 23. Tel. 64-65. T. adr.: Serum.
Kaptolska ljekarna Sv. Marija, Bartulić, Ugao Dolca, Tel. 42-55. T. adr.: Bartulić.
»Kaštel« tvornica kemisko-farmaceutskih proizvoda d. d. Cankarova 28. Tel. 59-45. T. adr.: Kaštel.
Madirazza Nikola, Mr. Ph., kemijsko - farmaceutski laboratorium »Gela«. Kačićeva 22.
»Rave« kemijsko, farmaceutsko, industrijsko i trgovačko d. d. Vrbanićeva 2. Tel. 24-93, 56-97. T. adr.: Rave.

LEPAK
Colle — Leim — Glou — Colla

KRANJ (Dravska)
»Ides«, tvornica kemičnih izdelkov Colnar Ivan. T. adr.: Ides.

SUBOTICA (Dunavska)
»Rekord«, tvornica štirka i ćiriša, Daničićev put 158. Tel. 3-47. T. adr.: Sabadoštirkanica.
Štirak Marcel Kopp d. d. Majšanski put 51. Tel. 6-11. T. adr.: Štirak.

ZAGREB (Savska)
Moster E. industrija lakova, Sajmišna 50. Tel. 77-70. T. adr.: Lakindustrija. (stolarsko, postolarsko i kartonažno kelje.)

LOHSOL KARBOLINEUM ZA VOĆKE
Lohsol carbolineum

ZAGREB (Savska)
Hrvatska industrija katrana d. d. Beogradska 5. Tel. 53-64. Tvornica: Radnička c. 29. Tel. 53-65. T. adr.: Katranindustria.

LUŽINA
Lessive — Lauge — Lye — Lisciva

LJUBLJANA (Dravska)
Kansky Dr. A., Krekov trg 7. Tel. 20-88. T. adr.: Eterkansky. Tvornica: Podgrad pri Zalogi.
Kolar Ph Mr. J., kemična tvornica in drogerija na veliko, Žibertova 26. Tel. 39-92. T. adr.: Magister Kolar.

ZAGREB (Savska)
»Volanijeva lužina« kemička tvornica d. d. Savska c. 56. Tel. 77-23.

MAGNEZIJEV SULFAT
Sulfate de magnésie — Magnesium sulfat — Magnesium sulphate — Solfato di magnesio

CELJE (Dravska)
Tovarna kemičnih izdelkov v Hrastiniku d. d., Gaberje 54. Tel 16. T. adr.: Kemična Hrastnik. Tovarniške naprave: Hrastnik filijalna tovarna Celje.

MALTERIN (CRNI I BELI)
Malterin

ZAGREB (Savska)
Hrvatska industrija katrana d. d. Beogradska 5. Tel. 53-64. Tvornica: Radnička c. 29. Tel. 53-65. T. adr.: Katranindustria.

MANGANOV SUPEROKSID
Supéroxyde de manganèse — Mangansuperoxyd — Manganese superoxyde — Superossido di manganese

SEMIZOVAC (Sarajevo, Drinska)
Rudarska zadruga »Bosnia«. T. adr.: Bosnia.

MASTILO
Encre — Tinte — Ink — Inchiostro

BEOGRAD
»Beli Medved«, fabrika boja, mastila i ostalih hemijskih proizvoda, A. Ramljau i drug, Bosanska ul. 11. Tel. 24-662.
»Žižad«, hemijski laboratorium, Dobračina 43. Tel. 27-9-40.

KARLOVAC (Savska)
»Lloyd«, hemijsko-tehnički laboratorij, Borlin 47.

KRANJ (Dravska)
»Ides«, tvornica kemičkih izdelnikov, Colnar Ivan. T. adr.: Ides.

LJUBLJANA (Dravska)
Berik, izdelovanje in prodajanje kemično-tehničkih izdelkov, Podmilščakova ul. 11. T. adr.: Berik.

MOSTE PRI LJUBLJANI (Dravska)
Lapajne Ivan. Tel. 25-76. T. adr.: Lapajne.

SOMBOR (Dunavska)
Messinger Aleksandar, tvornica mastila, Malocrkvena 3.

SPLIT (Primorska)
»Duga«, tvornica boja i kemičkih proizvoda, društvo s. o. j., Sinjska 4. Tel. 3-71. T. adr.: Duga.

ZAGREB (Savska)
Pech Vjenceslav, prva jugoslovenska kemička tvornica crnila i drugih kemičkih proizvoda. Ilica 191. Tel. 21-96. T. adr.: Pechcrnilo.
»Penkala« tvornice d. d., Branimirova 34. Tel. 36-12, 36-13. T. adr.: Penkalas.
Tvornica tinte i kemikalija, Mr. ph. Albrecht i Kovačić d. d., Banjavčićeva 5. Tel. 52-62.

MASTILA ZA ŽIGOVE
Encres à tampons — Stempelfarben — Marking (Stamp) inks — Inchiostro per timbri

BEOGRAD
»Beli Medved«, fabrika boja, mastila i ostalih hemijskih proizvoda, A. Ramljau i drug, Bosanska 11. Tel. 24-6-62.

KRANJ (Dravska)
»Ides«, tvornica kemičkih izdelkov, Colnar Ivan. T. adr.: Ides.

SPLIT (Primorska)
»Duga«, tvornica boja i kemičkih proizvoda, društvo s. o. j., Sinjska 4. Tel. 3-71. T. adr.: Duga.

ZAGREB (Savska)
Pech Vjenceslav, prva jugoslovenska kemička tvornica crnila i drugih kemičkih proizvoda. Ilica 191. Tel. 21-96. T. adr.: Pechcrnilo.
»Penkala«, tvornice d. d. Branimirova 34. Tel. 36-12, 36-13. T. adr.: Penkalas.

Günther Wagner (F. Beindorf nul.) Ilaićeva 58

APOTEKA — PHARMACIE
„Boston"
Mr. Ph. ĐORĐA D. STANOJEVIĆA
BEOGRAD — Kralja Aleksandra ul. 176.
»JUGOBILJE« hemijsko-pharmaceutski laboratorij i prerada lekovitog bilja.
Laboratorie chemique et pharmaceutiqe et la préparation de plantes médicinales.
IMPORT STRANOG LEKOVITOG BILJA — EXPORT SVIH VRSTA LEKOVITOG BILJA JUGOSLAVENSKOG POREKLA.
Importations de plantes médicinales étrangères — Exportations de toutes sortes de plantes médicinales d' origine yougoslave.

Tvornica tinte i kemikalija, Mr. ph. Albrecht i Kovačić d. d., Banjavčićeva 5. Tel. 52-62.

MAST I ULJA ZA STROJEVE

Huiles et graisses p. machines — Maschinenöle und Fette — Lubricating greases and oils — Grasso ed olii per macchine

BEOGRAD
»Vulkan«, radionica hemijskih preparata, Albanska 30. Tel. 24-967. T. adr.: Hemvulkan.

LJUBLJANA (Dravska)
Akcijska družba za kemično industrijo na Dunaju, Šmartinska c. 50. Tel. 23-68. T. adr.: Ossa.
Hrovat & Komp., tovarna kranjskega lanenega olja in firneža, Dunajska c. št. 1a/III. Tel. 29-01. T. adr.: Hrovatport. Tovarniške naprave: Moste pri Ljubljani.

OSIJEK (Savska)
»Ipoil« Dr. Ivanović i Pirc, rafinerija mineralnog ulja. Tel. 7-13.

ZAGREB (Savska)
Anglo-jugoslav. petrolejsko d. d., Praška 6. Tel. 26-44, 26-45, 26-46, 26-47, 26-48. T. adr.: Anglopetrol.
Jugoslavenska Standard Oil Co. d.d. Kumičićeva 5. Tel. 46-51, 46-52, 46-53, 45-18. T. adr.: Socony. Tvornica: Bos. Brod. Tel. 3.

MAST I VOSAK ZA KOŽU

Apprêts de cuirs — Mittel f. Lederappretur — Leather dressing — Grassi e cere per pelli

BEOGRAD
»Brill« a. d. hemijska fabrika, Radenička 30. Tel. 23-9-39. T. adr.: Brilin.
»Vulkan«, radionica hemijskih preparata, Albanska 30. Tel. 24-967. T. adr.: Hemvulkan.

KARLOVAC (Savska)
»Lloyd« kemijsko tehnički laboratorij, Borlin 47.

LJUBLJANA (Dravska)
Berik, izdelovanje in prodajanje kemično tehničkih izdelkov, družba z. o. z., Podmilščakova 11. T. adr.. Berik.
Medič—Zankl, tovarne olja, lakov in barv, družba z. o. z., Resljeva c. št. 1. Tel. 20-64. T. adr.: Merakl. Sedež tovarniških naprav: Ljubljana, Medvode, Domžale. Tel. Domžale 12. Podružnice: Maribor, Glavni trg št. 20. Tel. 22-79., Novi Sad. Tel. 22-06.

LJUBLJANA-VIČ (Dravska)
Golob i Ko. tovarna kemičkih izdelkov. Tel. 24-09, T. adr.: Golob Komp. Vič.

MARIBOR (Dravska)
Dr. Schneichenbauer, kemijski laboratorij za industrijo, kmetijstvo in trgovino. Trg Svobode 3. Tel. 21-03. T. adr.: Kemijski laboratorij.
»Unio«, družba z o. z., tovarba kemičko-tehničkih proizvodov, Trstenjakova ul. 23. Tel. 22-33. T. adr.: Unio.

MOSTE PRI LJUBLJANI (Dravska)
Lapajne Ivan. Tel. 25-76. T. adr.: Lapajne.

ZAGREB (Savska)
Anglo-jugoslav. petrolejsko d. d., Praška 6. Tel. 26-44, 26-45, 26-46, 26-47, 26-48. T. adr.: Anglopetrol.
»Dragica«, industrija kem. proizvoda, Lavoslav Vojnović, Ilica 73. Tel. 28-30. T. adr.: Leona.
»Iskra«, d. d. tvornica kemičkih proizvoda i svijeća. Tvornica: Sajmišna 33. Poslovnica: Praška 6. Tel. 39-46, 84-94. T. adr.: Iskra.
Jugoslavenska Standard Oil Co. d. d., Kumičićeva 5. Tel. 46-51, 46-52, 46-53, 45-18. T. adr.: Socony. Tvornica: B. Brod. Tel. 3.
»Slavia«, tvornica kemičkih proizvoda d. d. Ilica 213. Tel. 45-46. T. adr.: Cemina.

METILNI ALKOHOL

Alcool méthylique. — Methylalkohol — Methylic alcohol. — Alcool metilico

BELIŠĆE (Savska)
S. H. Gutmann, dioničarsko društvo. Tel. Valpovo 5. T. adr.: Gutmann.

ZAGREB (Savska)
Englesko-jugoslav. destilacija drva, d. d., Boškovićeva 33. Tel. 36-95. T. adr.: Centrum (tvornica Ieslić Tel. 10. T. adr.: Destilacija.

METILSALICILAT

Salicylat de métile — Methylsalicilat — Methyl salicilate — Salicilato metile

LJUBLJANA (Dravska)
Kansky Dr. A., Krekov trg št. 7. Tel. 20-88. T. adr.: Eterkansky. Tovarniške naprave: Podgrad pri Zalogu.

MORSE I HUGHES BOJE

Morse et Hughes couleurs — Morse u. Hughes-farben — Morse and Hughes colors — Colori Morse e Hughes

BEOGRAD
»Beli Medved«, fabrika boja, mastila i ostalih hemijskih proizvoda, A. Ramljau i drug, Bosanska ul. 11. Tel. 24-6-62.

ZAGREB (Savska)
Moster, tvornica laka i boja d. d., Radnička c. 41. Tel. 38-95, 38-96. T. adr.: Lakmoster.
Pech Vjenceslav, prva jugoslov. tvornica crnila i drugih kemičkih proizvoda. Ilica 191. Tel. 21-96. T adr.: Pechcrnilo.
»Penkala«, tvornice d. d., Branimirova 34. Tel. 36-12, 36-13. T. adr.: Penkala.
Tvornica tinte i kemikalija, Mr. ph. Albrecht i Kovačić d. d., Banjavčićeva 5. Tel. 52-62.

MUHOLOVKE

Attrape-mouches — Fliegenfänger — Fly catchers — Moscaiole

BEOGRAD
Farhi i komp., industrija metalnih i hemijsko-tehničkih proizvoda, Smederevski drum. Tel. 24-8-74.

CRVENKA (Dunavska)
Knefely Franja, tvornica ulja i kolomasti.

ILIDŽA (Sarajevo, Drinska)
Prva bosansko-hercegov. fabrika masti za obuću i crkvenih sveća, Ratković, Orlović i drug. Tel. 12. T. adr.: Ratković.

KRANJ (Dravska)
»Ides«, tvornica kemičkih izdelkov, Colnar Ivan. T. adr.: Ides.

LJUBLJANA (Dravska)
Berik, izdelovanje in prodajanje kemično-tehničnih izdelkov, Podmilščakova 11. T. adr.: Berik.

MARIBOR (Dravska)
Reich Jos., Tezno. Tel. 23-15. T. adr.: Reich.
»Unio«, družba z. o. z. Maribor, tovarna kemičko-tehničkih proizvodov, Trstenjakova ul. 23. Tel. 22-33. T. adr.: Unio.

OSIJEK (Savska)
Novosel i drug, proizvod norveških ribnih marmelada i froš muholovki Dunavska 18. Tel. 6-72. T. adr.: Froš.

SOMBOR (Dunavska)
Telč Gašpar, izrada muholovki, Kraljevića Đorđa 11.

ZAGREB (Savska)
»Slavia«, tvornica kemičkih proizvoda d. d. Ilica 213. Tel. 45-46. T. adr.: Cemia.

NAFTALIN (SUBLIM)

Naphtaline — Naftalina (Sublim)

ZAGREB (Savska)
Hrvatska industrija katrana d. d., Beogradska 5. Tel. 53-64. Tvornica: Radnička c 29. Tel. 53-65. T. adr.: Katranindustria.

NATRIJEV ACETAT

Acétate de natrium — Natriumacetat — Natrium acetate — Acetato di sodio

BELIŠĆE (Savska)
S. H. Gutmann, dioničarsko društvo. Tel. Valpovo 5. T. adr.: Gutmann.

NATRIJEV SULFAT

Sulfate de Natrium — Natriumsulfat — Natrium sulphate — Solfato di sodio

CELJE (Dravska)
Tovarna kemičkih izdelkov v Hrastniku d. d. Gaberje 54. Tel. 16. T adr.: Kemična Hrastnik. Tovarniške naprave: Hrastnik — filijala tovarna Celje.

PARAFIN

Paraffine — Paraffin — Paraffin — Parafina

BEOGRAD
»Hemikos«, fabrika hemijskih proizvoda a. d., Kr. Dragutina 8. Tel. 21-5-27. T. adr.: Hemikos.

Laboratorium Pere Kušakovića, Zrinjska 36. Tel. 21-6-86. T. adr.: Kušaković.
Parfimerija L. T. Piver Anri Daža, Kajmakčalanska 55. Tel. 23-1-55.
Stanojević Đorđe Mr. pharm., Kr. Aleksandra 176. Tel. 24-1-10. T. adr.: Jugobilje.

KRUŠEVAC (Moravska)
»Merima«, fabrika sapuna a. d. Tel. 22. T. adr.: Merima.

LESKOVAC (Vardarska)
Vlajčića Jovana sinovi, fabrika sapuna i parfimerije, Kr. Aleksandra 127-131. Tel. 56. T. adr.: Vlajčić.

ZAGREB (Savska)
Anglo-jugoslav. petrolejsko d. d Praška 6. Tel. 26-44, 26-45, 26-46, 26-47, 26-48. T. adr.: Anglopetrol.
Jugoslavenska Standard Oil Co. d.d., Kumičićeva 5. Tel. 46-51, 46-52, 46-53, 45-18. T. adr.: Socony. Tvornica Bos. Brod. Tel. 3.

PARFUMI

Parfums — Parfum — Perfumes — Profumerie

BEOGRAD
Jakob Elijas, Trgovačka ul. br. 7. Tel. 26-529.
Laboratorium Pera Kušaković, Kneg. Zorke 61. Tel. 21-686. T. adr.: Kušaković.
Parfumerija L. T. Piver, Anri Dož, Kajmakčalanska 55. Tel. 23-155.

CELJE (Dravska)
Schimmel & Comp., družba z o. z., Benjamin Ipavčeva 18. Tel. 10. T. adr.: Schimmelco.

KARLOVAC (Savska)
»Lloyd« hemijsko tehnički laboratorij, Borlin 47.

LESKOVAC (Vardarska)
Vlajčića Jovana sinovi, Kralja Aleksandra 11. Tel. 56. T. adr.: Vlajčići.

SUBOTICA (Dunavska)
»Erika«, tvornica sapuna, parfima i kozmetičke robe. Pošt. pret. 65. Tel. 1-02.

SUŠAK (Savska)
»Alga« ljekarničko-kozmetički laboratorij Mr. ph. Vladimir Kezele. Mr. ph. Dinko Budak, Ružićeva 11. Tel. 1-50. T. adr.: Alga.

VELIKA KIKINDA (Dunavska)
Heller i Važonji, parfimer. i kozmet. preparature. Tel. 1-51.
Neumann Franja Mr., izrada parfumerije.

VELIKI BEČKEREK (Dunavska)
Prva vel. bečkerečka tvornica sapuna i parfuma »Luxol«. Tel. 1-70.

ZAGREB (Savska)
Hajka Milan, trgovina kozmetičkih preparata »Centifolia«, Jurišićeva 8. Tel. 38-88. T. adr.: Centifolia.
»Lykos« Mr. K. Vouk, zastupstvo i skladište tvorničkih farmaceutskih hemičkih, tehničkih, laboratorijskih te sanitarnih potrepština. Jurjevska 8. Tel. 28-21. T. adr.: Lykos, Jurjevska.
»Nobilior« Ilica 34. Tel. 37-65. T. adr.: Nobilior.
»Rave« kemijsko, farmaceutsko, industrijsko i trgovačko d. d., Vrbanićeva ul. 2. Tel. 24-93 i 47-11. T. adr.: Rave.

PATOČNO ULJE

Huile empyreumatique d' eau-de-vie — Fuselöl — Fusel oil — Olio di flemma

SISAK (Savska)
Fabrika i rafinerija špirita, likera, ruma, konjaka, ugljične kiseline, kvasca, potaše, umjetnog gnojiva i kristalne sode. P. Teslić Tel. 1-32, 1-33, 1-34, plin. odeljenje 1-37; priv. stan 1-36.

ZAGREB (Savska)
Arko Vladimir, Vlaška 116. Tel. 36-51 36-52, 36-53, 36-54, 36-55. T. adr.: Vladarko.
Tvornica žeste i pjenice, prije Makso Mayer d. d., Bakačeva 4. Tel. 40-84; T. adr.: Mayerma, Tvornica Savski Marof. Tel. 1.

PEČATNI VOSAK

Cire à cacheter — Siegellack — Sealing wax — Ceralacca

BEOGRAD
»Beli medved«, fabrika boja, mastila i ostalih hemijskih proizvoda A. Ramljau i drug, Bosanska 11. Tel. 24-662.

KRANJ (Dravska)
»Ides« tvornica kemičnih izdelkov Colnar Ivan. T. adr.: Ides.

SPLIT (Primorska)
»Duga« tvornica boja i kemičkih proizvoda, društvo s o. j., Sinjska 4. Tel. 3-71. T. adr.: Duga.

ZAGREB (Savska)
Bošnjak Dragutin, trg. gorivog materijala i proizvodnja pečatnog voska. Jurišićeva 1. Tel. 54-15.
»Labud« trgovačko i zastupničko poduzeće, Vlaška 125. Tel. 68-97. T. adr.: Trgolabud.
Pech Vjenceslav, prva jugoslavenska tvornica crnila i drugih kemičkih proizvoda. Ilica 191. Tel. 21-96. T. adr.:Pechcrnilo.
»Penkala« tvornice d. d., Branimirova 34. Tel. 36-12-, 36-13. T. adr.: Penkalas.
Tvornica tinte i hemikalija Mr. ph. Albrecht i Kovačić, d. d., Banjavčićeva 5. Tel. 52-62.

PETROLEJ

Pétrole — Petroleum — Petroleum — Petrolio

BEOGRAD
»Astra «d. d. industrija kemijskih proizvoda, Bulevar Oslobođenja 2. Tel. 21-304, T. adr.: Astranaft.

OSIJEK (Savska)
»Ipoil« Dr. Ivanović i Pirc, rafinerija mineralnog ulja. Tel. 7-13.

ZAGREB (Savska)
Anglo-jugoslav. petrolejsko d. d., Praška 6. Tel. 26-44, 26-45, 26-46, 26-47, 26-48. T. adr.: Anglopetrol.
Jugoslavenska Standard Oil Co d. d., Kumičićeva 5. Tel. 46-51, 46-52, 46-53, 45-18. T. adr.: Socony. Tvornica Bos. Brod. Tel. 3.

PINOLIN

Huile de résine — Harzöl — Pine oil — Pinolina

ZAGREB (Savska)
Hrvatska industrija katrana d. d., Beogradska 5. Tel. 53-64. Tvornica: Radnička c. 29. Tel.: 53-65. T. adr.: Katranindustria.

PIROTEHNIČKI PROIZVODI

Articles pyrotechniques — Pyrotechnische Produkte — Pyrotechnic products — Prodotti pirotecnici

BEOGRAD
Farhi i komp, industrija metalnih i hemijsko-tehnič. proizvoda, Smederevski drum. Tel. 24-874.

CELJE (Dravska)
»Pyrota«, prvi jugoslavenski pirotehnični laboratorij, Bovha Janko, Slomškov trg 6. Tel. 1-79.

DUBROVNIK (Zetska)
Disceglie Mauro.

KRALJEVICA (Savska)
Prva hrvatska elektro-kemička tvornica, N. Kehler i Comp.

KUTINA (Savska)
Marcius Milan, trg. mješ. robe.

SPLIT (Primorska)
Bandalović Andreja.

PLAVILO ZA RUBLJE

Bleu au linge — Waschblau — Washing-blue — Azzurro per bucato

KARLOVAC (Savska)
»Lloyd«, kemijsko tehnički laboratorij, Borlin 47.

LJUBLJANA (Dravska)
Berik, izdelovanje in prodajanje kemično tehničnih izdelkov, družba z o. z., Podmilščakova ul. 11. T. adr.: Berik.

LJUBLJANA-VIČ (Dravska)
Golob i Ko, tovarna kemičkih izdelkov. Tel. 24-09. T. adr.: Golob Komp. Vič.

MOSTE pri LJUBLJANI (Dravska)
Lapajne Ivan. Tel. 25-76. T. adr.: Lapajne.

ZAGREB (Savska)
Pech Vjenceslav, prva jugoslavenska tvornica crnila i drugih kemičkih proizvoda. Ilica 191. Tel. 21-96. T. adr.: Pechcrnilo.
»Sidol« proizvod kemičkih preparata I. Weiss, Hatzova 25. Tel. 25-50. T. adr.: Sidol.
»Slavia« tvornica kemičkih proizvoda d. d., Ilica 213. Tel. 45-46. T. adr.: Cemia.
Tvornica tinte i kemikalija Mr. ph. Albrecht i Kovačić d. d., Banjavčićeva 5. Tel. 52-62.

PLINARE
Usines à gaz — Gasanstalten — Gas works — Gasometri

BJELOVAR (Savska)
Gradska plinara, Plinarska ulica. Tel. 73.

CELJE (Dravska)
Mestna plinarna. T. adr.: Plinarna.

KOPRIVNICA (Savska)
Gradska plinara i munjara. Tel. 32.

LJUBLJANA (Dravska)
Ljubljanska mestna plinarna, Resljeva c. 28. Tel.: 29-77. T. adr.: Plinarna.

MARIBOR (Dravska)
Mestna plinarna, Plinarniška ul. 5. Tel. 20-31. T. adr.: Mestna plinarna.

NOVI SAD (Dunavska)
Gradska plinara, Bana Dunjića. Tel. 25-42.

OSIJEK (Savska)
Jugoslavensko dioničarsko društvo za plin i munjinu, plinara u Osijeku, Tel. 45. T. adr.: Plinara.

PANČEVO (Beograd)
Pančevačka gradska plinara.

SARAJEVO (Drinska)
Gradska plinara. Tel. 3-99.

SLAVONSKI BROD (Savska)
Gradska plinara, Arambašićeva ul. Tel. 42. T. adr.: Plinara.

SPLIT (Primorska)
Gradska plinara, Plinarska 12. Tel. 48 i 1-31. T. adr.: Plinara.

SUBOTICA (Dunavska)
Gradska plinara, Oslobođenja ul. Tel. 18, 4-24.

VINKOVCI (Savska)
Gradska plinara.

ZAGREB (Savska)
Plinara općine slob. i kralj. glavnoga grada Zagreba, Kralj. Marije 31. Tel. 31-22, 31-23, 31-24, 60-30 i 60-31.

PLINARA OPĆINE
slob. i kr. glavnoga grada Zagreba
ZAGREB

Tvornica na kanalu 1
Uprava: KRALJICE MARIJE UL. 31

Telefoni: poslovnice: 31-23 i 60-31; ravnatelja 31-25; Uprava i knjigovodstvo 31-24; Instalacije: 31-22 i 60-30.

Proizvodi i na veliko prodaje osim plina: KOKS, KATRAN, BENZOL (za pogon motora) AMONIJEV SULFAT (umjetno gnojivo).

Projektira i izvodi sve plinske instalacije i dobavlja najsavršenije plinske aparate.

PLINSKE MREŽICE
Manchons á gaz — Gasglühstrümpfe — Incandescent mantles — Ratina incadescenti

ZAGREB (Savska)
Kron Alfred, proizvodnja plinskih mrežica »Kromos«. Ilica 246, Tel. 62-07, 23-13.

PLOČE ZA IZOLOVANJE
Plaques p. isolation — Isolierplatten — Insulating plates — Lastre per isolazione

BEOGRAD
Beogradska fabrika asfalta i katranskih proizvoda a. d. Viline vode 39. Tel. 22-696, kancelarija Vuka Karadžića 2. Tel. 22-620. T. adr.: Grozit.
Ilić Ž. Arsa, prva srpska fabrika zapušača, Njegoševa 67. Tel. 20-388.
Opšte građevinsko a. d., preduzeće za proizvodnju asfalta, krovne hartije i impregnisanog drveta, Kr. Petra 50. Tel. 26-042.
»Srborit« prva srpska fabrika asfalta i katranskih proizvoda, Kn. Ljubice 77. Tel.: 25-306. Kancelarija Vuka Karadžića 18. Tel. 24-652. T. adr.: Srborit.

SPLIT (Primorska)
»Split« anonimno društvo za cement portland. Tel. Split 35. Tel. Solin 1-08. Tel. Vranjic 79. T. adr.: Solin, Spalatoag, Split, ili Splitcement.

ZAGREB (Savska)
Hönigsberg i Deutsch, trgovina i proizvodnja građevnog materijala, Ilica 53. Tel. 32-92. T. adr.: Hönigsberg Deutsch.
Hrvatska industrija katrana d. d., Beogradska 5. Tel. 53-64; tvornica: Radnička c. 29. Tel.: 53-65. T. adr.: Katranindustria.
Pilot d. d. za građevnu industriju, Radnička c. 22. Tel. 26-01, 22-67. T. adr.: Pilot.
Tvornica asfaltnih proizvoda i asfaltno poduzetništvo, Antun Res, Praška 8. Tel. 35-78. T. adr.: Ares.

POKOST ZA KROV I ŽELEZO
Laques pour toit et fer — Dach- und Eisenlack — Roofing and iron lacs — Lacca per tetti e ferramenta

BEOGRAD
Beogradska fabrika asfalta i katranskih proizvoda a. d. Viline vode 39. Tel. 22-696., kancelarija Vuka Karadžića 2. Tel. 22-620. T. adr.: Grozit.
Opšte građevinsko a. d. preduzeće za proizvodnju asfalta, krovne hartije i impregnisanog drveta, Kr. Petra 50. Tel. 26-042.
»Srborit«, prva srpska fabrika asfalta i katranskih proizvoda, Kn. Ljubice 77. Tel. 25-306. Kancelarija Vuka Karadžića 18. Tel. 24-652. T. adr.: Srborit.

SARAJEVO (Drinska)
Prva bosanska asfaltna industrija d. d. Trampina ul. 4. Tel. 2-19.

SPLIT (Primorska)
»Duga« tvornica boja i kemičkih proizvoda, društvo s o. j., Sinjska 4. Tel. 3-71. T. adr.: Duga.

ZAGREB (Savska)
Englesko-jugoslavenska destilacija drva d. d., Boškovićeva 33. Tel 36-95. T. adr.: Centrum. (Tvornica: Teslić Tel. 10. T. adr.: Destilacija).
Hrvatska industrija katrana d. d., Beogradska 5. Tel. 53-64; tvornica: Radnička c. 29. Tel. 53-65. T. adr.: Katranindustria.
Moster E., industrija lakova, Sajmišna 50. Tel. 77-70. T. adr.: Lakindustrija.
»Moster« tvornica laka i boja d. d., Radnička c. 41. Tel. 38-95, 38-96. T. adr.: Lakmoster.

POTAŠA
Potasse — Potasche — Potash — Potassa

KREKA (Tuzla, Drinska)
Fischla M sinovi, rafinerija špirita. Tel. 9. T. adr.: Fischl.

SISAK (Savska)
Fabrika i rafinerija špirita, likera, cognaca, ruma, ugljene kiseline, kvasca, potaše, umjetnog gnojiva i kristal. sode P. Teslić. Tel. 1-32, 1-33, 134; plin. odjel. 1-37; priv. stan 1-36.

SLAVONSKI BROD (Savska)
Centralna rafinerija poljoprivrednih pecara žeste kao zadruga. Vinogradska cesta. Tel. 1-27. T. adr.: Centrarafinerija.

PRAŠAK ZA MASTILO
Poudre p. encre — Tintenpulver — Powder for ink — Polvere per inchiostro

CELJE (Dravska)
Brauns Viliem, tovarna strupa prostih anilinovih barv in kemičnih izdelkov za gospodinjstvo in gospodarstvo. Tel. 1-21. T. adr.: Anilin.

KRANJ (Dravska)
»Ides« tvornica kemičkih izdelkov Colnar Ivan. T. adr.: Ides.

ZAGREB (Savska)
»Penkala« tvornice d. d. Branimirova 34. Tel. 36-12, 36-13. T. adr.: Penkalas.

PRAŠAK ZA PRANJE
Poudre de lessivage — Waschpulver — Powder f. washing — Polvere p. bucato

BEOGRAD
»Vulkan« radionica hemijskih preparata, Albanska 30. Tel. 24-967. T. adr.: Hemvulkan.

CELJE (Dravska)
Brauns Viljem, tovarna strupa prostih analinovih barv in kemičkih izdelkov za gospodinjstvo in gospodarstvo. Kocenova ul. 48. Tel. 1-21. T. adr.: Anilin.
Produkcija »Profita« brata Klinar, javno skladišče. Tel. 48.
Tovarna kemičnih izdelkov v Hrastniku d. d., Gaberje 54. Tel. 16. T. adr.: Kemična Hrastnik. Tovarniške naprave: Hrastnik. Tel. 2. Filijalna tovarna Celje.

REAGENCIJE ZA ANALIZE
Réactions p. analyses — Reagenzen für Analysen — Reactions for analyses — Reagenti per analisi

ZAGREB (Savska)
»Jugofarmacija« d.d. veledrogerija i tvornica farmaceutskih preparata

Jukićeva 12. Tel. 53-18, 53-19, 53-20. T. adr.: Ifa.
Laboratorij Dr. B. Kršnjavi, znanstveni zavod za preparativnu kemiju i bakteriologiju, Maksimirska c. 66. Tel. 65-06.
Znanstveni zavod prof. Dr. F. Brosslera d. d. za laboratorijske uređaje kemijsko farmaceutske i gospodarsko kemičke potrepštine, Gundulićeva 7. Tel. 27-27. T. adr.: Mikrokemija.

SAPOKREZOL

Sapokresol — Sapocresol — Cresolo saponato

ZAGREB (Savska)
Hrvatska industrija katrana d. d., Beogradska 5. Tel. 53-64; tvornica: Radnička c. 29. Tel. 53-65. T. adr.: Katranindustrija.
„Kaštel" d. d. Čankarova 28
„Kemika" Samoborska 20

SAPUN MEDICINSKI

Savon médical — Medizinalseife — Medicinal soap — Sapone medicinale

ALIPAŠIN MOST (Sarajevo, Drinska)
Evangelides Petar, fabrika sapuna i kristalne sode. Tel. 14. (Centrala Sarajevo. Tel. 2-78). T. adr.: Evangelides.

BEOGRAD
»Hemikos« fabrika hemijskih proizvoda a. d. Kr. Dragutina 8. Tel. 21-527. T. adr.: Hemikos.

BJELOVAR (Savska)
»Hygiea« tvornica medicinalnih i toaletnih sapuna, te kozmetičkih potrepština, Singer i Altmann, Masarikova 8. Tel. 16. T. adr.: Hygiea.

SUBOTICA (Dunavska)
»Erika«, tvornica sapuna, fabrika kozmetičke robe. Pošt. pretinac 65. Tel. 1-02.

ZAGREB (Savska)
Kem.-farm. laboratorij »Paracelsus« Mr. ph. M. Šafranek, Samoborska c. 20. Tel. 78-74.
»Nobilior« parfumerija, Ilica 34. Tel. 37-65. T. adr.: Nobiloir.
»Rave« kemijsko farmaceutsko industrijsko i trgovačko d. d., Vrbanićeva 2. Tel. 24-93, 47-11. T. adr.: Rave.

SAPUN TEHNIČKI

Savon technique. — Technische Seife — Technical soap. — Sapone tecnico

BEOGRAD
»Brill« a. d. Radnička ul. 37. Tel. 23-939. T. adr.: Brillin.
»Hemikos«, fabrika hemijskih proizvoda a. d. Kr. Dragutina 8. Tel. 21-5-27. T. adr.: Hemikos.

KOTOR (Zetska)
»Riviera«. Tel. 15. T. adr.: Riviera.

LJUBLJANA (Dravska)
»Chemotechna«, kemični laboratorij, družba z. o. z. Mestni trg št. 10. Tel. 24-31.

MARIBOR (Dravska)
Scheichenbauer Dr., kemijski laboratorij za industrijo, kmetijstvo in trgovino, Trg Svobode 3. Tel. 21-03 T. adr.: Kemijski laboratorij.

SUBOTICA (Dunavska)
»Erika« tvornica sapuna, parfima i kemičke robe. Pošt. pret. 65. Tel. 1-02.

ZAGREB (Savska)
Jugoslovensko d. d. Schicht-Lever, Jurišićeva 2. Tel. 41-90. (Srpska banka d. d.) (Tvornica Osijek) Vojvode Mišića 2-V. Tel. 97, 1-36. T. adr.: Jugoschicht.
Tvornica sapuna i kemičkih proizvoda, Hugo Blüchweiss, k. d. Zagorska 31. Tel. 65-82. T. adr.: Sapunara.

SAPUN TOALETNI.

Savon de toilette. — Toilettseife. — Toilet soap — Sapone da toeletta

ALIPAŠIN MOST (Sarajevo, Drinska)
Evangelides Petar, fabrika sapuna i kristalne sode. Tel. 14. (Centrala: Sarajevo. Tel. 2-78. T. adr.: Evangelides.

BEOGRAD
Beogradska hemijska industrija, Zlatiborska 48.
»Hemikos«, fabrika hemijskih proizvoda a. d. Kr. Dragutina 8. Tel.

Jugoslavensko D. D. Schicht - Lever

ZAGREB tvornica OSIJEK

PROIZVODI:

Schichtov Terpentinski sapun
Schichtov Jelen sapun
Ključ sapun
Ženska Hvala
Schichtov Radion
Lux
Vim

Elida Favorit Sapun
Elida Bath Soáp
Elida Kraljica Sapun
Elida Shampoo
Elida Creme de chaque heure
Elida Cold Cream
Elida Puder

SARGOV KALODONT

Petar Evangelides

fabrika sapuna i kristalne sode

Alipašin most (kod Saraieva)

ooo

proizvodi sve vrste sapuna za pranje rublja, kristalnu sodu, toaletne sapune, te sapun medicinski i desinfekcioni

21-5-27. T. adr.: Hemikos.

Jovana Vlajčića sinovi, fabrika sapuna i parfimerije — filijala u Beogradu, Franše Depere-a 78. Tel. 24-4-71.

»Lamico«, Knez Mihailova 14. Tel. 20-7-45. T. adr.: Lamico.

BJELOVAR (Savska)

»Hygiea«, tvornica medicinalnih i toaletnih sapuna, te kozmetičkih potrepština, Singer i Altmann. Masarikova 8. Tel. 16. T. adr.: Hygiea.

BOSANSKI BROD (Vrbaska)

»Orion«, tvornica sapuna, S. Schützer i sin. Tel. 32.

CELJE (Dravska)

Brauns Viljem, tovarna strupa prostih analinovih barv in kemičkih izdelkov za gospodinjstvo in gospodarstvo, Kocenova ul. 48. Tel. 1-21. T. adr.: Analin.

Tovarna kemičkih izdelkov v Hrastniku d. d., Gaberje. Tel. 16. T. adr.: Kemična Hrastnik. Tovarniške naprave: Hrastnik. Tel. 2. Celje-Gaberje.

KARLOVAC (Savska)

Elektrokemijska tvornica d. d. Kr. dvorski liferant. Rakovac. Tel. 1-13. T. adr.: Ekt.

KOTOR (Zetska)

»Riviera«. Tel. 15. T. adr.: Riviera.

KRUŠEVAC (Moravska)

»Merima« fabrika sapuna a. d. Tel. 22. T. adr.: Merima.

LESKOVAC (Vardarska)

Đorđević Trajko—Kukar, fabrika sapuna. Tel. 3. T. adr.: Kukar.

Vlajčića Jovana sinovi, fabrika sapuna i parfimerije. Kr. Aleksandra 127—131. Tel. 56. T. adr.: Vlajčić.

LJUBLJANA (Dravska)

Dolničar in Richter, tovarna voščenih izdelkov, Vožarski pot 3. Tel. 26-23. T. adr.: Zorasveče.

Milarna i svečarna d. d., Ljubljana, Dunajska c. 1-a. Tel. 25-17. T. adr.: Milarna.

MARIBOR (Dravska)

Tvornice Zlatorog, prej C. Bros. Tel. 20-47. T. adr.: Zlatorog.

MOSTAR (Primorska)

»Hercegovina«, parna fabrika sapuna i kristalne sode, Braća P. Mihajlović.

NOVI SAD (Dunavska)

»Albus«, tvornica sapuna d. d. Radnička ul. Tel. 21-41. T. adr.: Albussapun.

ALBUS

TVORNICA SAPUNA D. D. NOVISAD

Brzojavi: **Albussapun** Telefon: **21-41**

specijalni proizvodi:

Zvono sapun
glicerin sirov
toaletni sapun i
kozmetička sredstva
sa znakom
»P A L M I R A«

Prva jugoslovenska kemička fabrika d. d. Radnička 12. Tel. 23-10.

OSIJEK (Savska)

»Reinitz«, osječka tvornica sapuna i kemičko-tehničkih proizvoda. Tel. 6-76.

SINJ (Primorska)

Varda Sever. Tel. 17. T. adr.: Varda.

SKOPLJE (Vardarska)

Petrović Milan, fabrika sapuna i sveća, Industrijska 4. T. adr.: Petrović.

STUBICA DONJA (Savska)

Feller Eugen, ljekarna. Tel. 1.

SUBOTICA (Dunavska)

»Erika«, tvornica sapuna, parfima i kozmetičke robe. Pošt. pret. 65. Tel. 1-02.

„ERIKA“

tvornica sapuna, parfima i kozmetičke robe

Telefon 102 SUBOTICA Telefon 762

Poštanski pretinac 65

PRODAJE SVE VRSTE TOILETNIH, PERAĆIH I TEKSTILNIH SAPUNA.

A osim toga brijački i mazilni (šmir) sapun t. j. sve moguće proizvode, koje izrađuje svaka tvornica sapuna. Osim ovih izrađuje nekoliko vrsti parfima, zubnu pastu, zubnu vodu, krema, pudera i t. d.

Neka bude garancija 35 godišnje iskustvo!

Na želju šaljemo cenovnike i uzorke!

»Nizza«, tvornica sapuna, Šporer Maro, Beogradski put 105.

SUŠAK (Savska)

»Alga« ljekarničko-kozmetički laboratorij, Mr. Ph. Dinko Budak i Mr. Ph. Vladimir Kezele, Ružićeva 11. Tel. 1-50 T. adr.: Alga.

ŠIBENIK (Primorska)

»Adria«, tvornica sapuna. Vlasnik R. Đurić, pošt. pret. 13.

Đurić Rade, sapunar. T. adr.: Đurić.

»Slavija«, tvornica sapuna. Iljadica, Grebešić Braća pok. Petra. Tel. 64. Braća Iljadica.

»Jadranski promet«, trgovačko društvo. Tel. 1. T. adr.: Jadropromet.

VELIKI BEČKEREK (Dunavska)

Prva Vel. Bečkerečka fabrika sapuna i parfuma »Luxol«. Tel. 1-70.

VUKOVAR (Savska)

Prva vukovarska industrija mesnih proizvoda i tvornica sapuna Daniel Hideg.

ZAGREB (Savska)

Jugoslovensko d. d. Schicht-Lever, Jurišićeva 2. Tel. 41-90. (Srpska banka d. d.) Tvornica Osijek, Vojvode Mišića 2/V. Tel. 97, 1-36. T. adr.: Jugoschicht.

Kem. farm. laboratorij »Paracelsus«, Mr. Ph. M. Šafranek, Samoborska c. 20. Tel. 78-74.

Kollin L., proizvod sapuna. Radnička c. Tel. 25-01.

»Nobilior« parfumeria, Ilica 34. Tel. 37-65. T. adr.: Nobilior.

»Piretrin« d. d. za kemijsku industriju, Branimirova 43. Tel. 25-35. T. adr.: Piretrin.

»Slavia«, tvornica kemičkih proizvoda d. d., Ilica 213. Tel. 45-46. T. adr. Cemia.

Tvornica sapuna i kemičkih proizvoda, Hugo Blüchweiss k. d., Zagorska 31. Tel. 65-82. T. adr.: Sapunara.

»Vuksan«, tvornica sapuna i kemičkih proizvoda, V. Zbornik. Černomerac 15. Tel. 46-61.

ZEMUN (Beograd)

Semnitz Žiga.

SAPUN ZA PRANJE

Savon. — Waschseife. — Soap. — Sapone comune

ALIPAŠIN MOST (Sarajevo, Drinska)

Evangelides Petar, fabrika sapuna i kristalne sode. Tel. 14. (Centrala. Sarajevo. Tel. 2-78. T. adr.: Evangelides.

BAR (Zetska)

Pavić Šejović, industrija peraćeg sapuna. Tel. 15.

BEOGRAD

Beogradska hemijska industrija, Zlatiborska 48.

»Hemikos«, fabrika hemijskih proizvoda a. d., Kr. Dragutina 8. Tel. 21-5-27. T. adr.: Hemikos.

BITOLJ (Vardarska)

Faradži, Pardo i komp., fabrika sapuna.

Rizović Braća, fabrika sapuna.

BOSANSKI BROD (Drinska)

»Orion«, tvornica sapuna, S. Schützer i sin. Tel. 32.

CELJE (Dravska)

Celjska milarna, družba z. o. z. Tel. 1-13. T. adr.: Milarna.

KOTOR (Zetska)

»Riviera«. Tel. 15. T. adr.: Riviera.

KRANJ (Dravska)

Fock Ignac.

KRUŠEVAC (Moravska)
»Merima«, fabrika sapuna a. d. Tel. 22. T. adr.: Merima.

LESKOVAC (Vardarska)
Đorđević Trajko—Kukar, fabrika sapuna. Tel. 3. T. adr.: Kukar.
Vlajčića Jovana sinovi, fabrika sapuna i parfimerije. Kr. Aleksandra 127-131. Tel. 56. T. adr.: Vlajčić.

LJUBLJANA (Dravska)
Milarna i svečarna d. d. Ljubljana Dunajska c. 1-a. Tel. 25-17. T. adr.: Milarna.

MARIBOR (Dravska)
Tvornice »Zlatorog« preje C. Bros, Klavniška ul. 23. Tel. 20-47. T. adr.: Zlatorog.

MOSTAR (Primorska)
»Hercegovina«, parna fabrika sapuna i kristalne sode. Braća P. Mihajlović.

NOVI SAD (Dunavska)
»Albus«, tvornica sapuna d. d. Radnička ul. Tel. 21-41. T. adr.: Albussapun.

OSIJEK (Savska)
»Reinitz« osječka tvornica sapuna i kemotehničkih proizvoda. Tel. 6-76.

PETRINJA (Savska)
Prva hrvatska tvornica salame, sušena mesa i masti M. Gavrilovića sinovi d. d. Tel. 4. T. adr.: Gavrilović.

SINJ (Primorska)
Varda Sever. Tel. 17. T. adr.: Varda.

SKOPLJE (Vardarska)
Grebenarević K. Todor, fabrika peraćeg sapuna, ul. Tetovska 12. Tel. 1-14.
Petrović Milan, fabrika sapuna, parfimerija i sveća »Leon«, ul. Prizrenska.
Stajić Tasa, fabrika sapuna. Tel. 3-51.

SUBOTICA (Dunavska)
»Erika«, tvornica sapuna, parfima i kozmetičke robe. Pošt. pret. 65. Tel. 1-02.
»Nizza«, tvornica sapuna, Šporer Maro, Beogradski put 105.

ŠIBENIK (Primorska)
»Adria«, tvornica sapuna. Vlasnik: R. Đurić, pošt. pret. 13.
Đurić Rade, sapunar. T. adr.: Đurić.
»Jadranski Promet«, trgovačko društvo. Tel. 1. T. adr.: Jadropromet.
Tvornica sapuna »Slavija«. Iljadica, Grbišić braća pok. Petra. Tel. 64. T. adr.: Braća Iljadica.

VRANJE (Vardarska)
Stefanović T. Ariton, fabrika sapuna. Tel. 32.

VUKOVAR (Savska)
Prva vukovarska industrija mesnih proizvoda, Daniel Hideg.

ZAGREB (Savska)
Jugoslovensko d. d. Schicht—Lever, Jurišićeva 2. Tel. 41-90. (Srpska banka d. d. (Tvornica Osijek, Vojvode Mišića 2-4. Tel. 97, 1-36. T. adr.: Jugoschiht.

„SLAVIJA"
tvornica sapuna
ŠIBENIK

Proizvodi žuti, zeleni i beli sapun za pranje rublja

Kollin L., proizvod sapuna, Radnička c. Tel. 25-01.
Tvornica sapuna i kemičkih proizvoda, Hugo Blühweiss k. d., Zagorska 31. Tel. 65-82. T. adr.: Sapunara.
»Vuksan«, tvornica sapuna i kemičkih proizvoda, V. Zbornik, Černomerac 15. Tel. 46-61.

ZEMUN (Beograd)
Semnitz Žiga.

SERUM HUMANI
Sérum humain. — Humanes Serum. — Humanic Serum. — Siero per persone

LJUBLJANA (Dravska)
Kansky Dr. A., Krekov trg št. 7. Tel. 20-88. T. adr.: Eterkansky. Tovarniške naprave: Podgrad pri Zalogu.

ZAGREB (Savska)
Škola narodnog zdravlja, odjeljenje za biološke proizvode, Mirogojska c. 6. Tel. 58-77.

SERUM VETERINARSKI
Sérum vétérinaire. — Veterin. Serum. — Veterinary Serum. — Siero per scopi veterinari

KRIŽEVCI (Savska)
Državni bakteriološki i seroloski zavod. Tel. 33.

NOVI-SAD (Dunavska)
»Kamendin«, d. d. za proizvodnju seruma. Tel. 23-80. T.adr.: Serum.

SUBOTICA (Dunavska)
»Patria«, zavod za proizvodnju seruma, Beograd—Subotica, Beogradski put 123. Tel. 60. T. adr.: Patriaserum.

PATRIA SERUM ZAVOD
SUBOTICA

Veterinarska uprava
Državna kontrola

PROIZVODI, ŠALJE SVAKOVRSNA CEPIVA I SERUME PROTIV STOČNIH ZARAZNIH BOLESTI.
Brzojav: Patriaserum Subotica
Telefon broj 60.

Besplatno stavlja diagnoze i daje stručne informacije.

ZAGREB (Savska)
Jugoslavenski serum zavod d. d. Gregorijančeva 23. Tel. 64-65. T. adr.: Serum.
Predović d. d. Vrhovčeva 10. Tel. 52-38, 81-59. T. adr.: Jugopecus.
Škola narodnog zdravlja, odjeljenje za biološke proizvode, Mirogojska c. 6. Tel. 58-77.

SMESA ZA IMPREGNISANJE
Matériel d'imprégnation — Imprägniermasse — Wood preserve means — Materie per impregnazione

30)

ZAGREB (Savska)
Hrvatska industrija katrana d. d., Beogradska 5. Tel. 53-64. Tvornica: Radnička c. 29. Tel. 53-65. T. adr.: Katranindustrija.
Tvornica asfaltnih proizvoda i asfaltno poduzetništvo, Antun Res, Praška 8. Tel. 35-78, 60-37. T. adr.: Ares.

SMESA ZA ŠTAMPARSKE VALJKE
Pâte à rouleaux — Walzenmasse — Printer's roller composition — Pasta per rulli tipografici

LESKOVAC (Vardarska)
»Rekord«, prva jugoslovenska tvornica guma Josifa G. Čuljkovića. Tel. 69. T. adr.: Rekord.

ZAGREB (Savska)
»Chromos« d. d., tvornica grafičkih boja i ostalih potrepština, Frankopanska 12. Tel. 59-55, 35-33. T. adr.: Chromos.
Pech Vjenceslav, prva jugoslavenska kemička tvornica crnila i drugih kemičkih proizvoda. Ilica 191. Tel. 21-96. T. adr.: Pechcrnilo.
Tvornica tinte i kemikalija, Mr. ph. Albrecht i Kovačić d. d. Banjavčićeva 5. Tel. 52-62.

SMOLA
Poix — Pech — Pitch — Pece

ZAGREB (Savska)
Englesko-jugoslavenska destilacija drva d. d., Boškovićeva 33. Tel.

Beograd: „Paster" zavod za proizvodnju seruma, Prepolačka 26

36-95. T. adr.: Centrum. (Tvornica: Teslić. Tel. 10. T. adr.: Destilacija).
Hrvatska industrija katrana d. d. Beogradska 5. Tel. 53-64. Tvornica: Radnička c. 29. Tel. 53-65. T. adr.: Katranindustria.

SMOLA UMETNA

Poix artif. — Kunstharz — Artif. pitch. — Pece artificiale.

ZAGREB (Savska)
Englesko-jugoslavenska destilacija drva d. d., Boškovićeva 33. Tel. 36-95. T. adr.: Centrum. (Tvornica: Teslić. Tel. 10. T. adr.: Destilacija).

SMOLNI CEMENT

Ciment de bois — Holzzement — Wood cement — Cemento di resine

BEOGRAD
Beogradska fabrika asfalta i katranskih proizvoda a. d. Viline vode 39. Tel. 22-696, kancelarija Vuka Karadžića 2. Tel. 22-620. T. adr.: »Grozit«.
Opšte građevinsko a. d. preduzeće za proizvodnju asfalta, krovne hartije i impregniranog drveta. Kr. Petra 50. Tel. 26-042.
»Srborit« prva srpska fabrika asfalta i katranskih proizvoda, Kn. Ljubice 77. Tel. 25-306, kancelarija Vuka Karadžića 18. Tel 24-652. T. adr.: Srborit.

SARAJEVO (Drinska)
Prva bosanska asfaltna industrija d. d. Trampina ul. 4. Tel. 2-19.

ZAGREB (Savska)
Hrvatska industrija katrana d. d. Beogradska 5. Tel. 53-64. Tvornica: Radnička c. 29. Tel. 53-65. T. adr.: Katranindustria.
Tvornica asfaltnih proizvoda i asfaltno poduzetn. Antun Res, Praška 8. Tel. 35-78. T. adr.: Ares.

ZEMUN (Beograd)
Zemunska fabrika asfalta i krovne ljepenke a. d.

SODA AMONIJAČNA

Soude Solvay — Ammoniaksoda — Soda ammoniac — Soda Solvay

LUKAVAC (Tuzla, Drinska)
Jugoslavenska Solvay Tvornica d. d. Tel. 3. T. adr.: Solvay.

SODA KAUSTIČNA

Soude caustique — Kaustische Soda — Caustic soda. — Soda caustica

ALIPAŠIN MOST (Sarajevo, Drinska)
Evangelides Petar, fabrika sapuna i kristalne sode. Tel. 14. (Centrala: Sarajevo Tel. 2-78. T. adr.: Evangelides.

BOSANSKI BROD (Vrbaska)
»Orion«, tvornica sapuna i kristalne sode, S. Schützer i sin. Tel. 32.

JAJCE (Vrbaska)
Bosansko d. d. za elektrinu. Tel. 2. T. adr.: Elektrobosna.

LUKAVAC (Tuzla, Drinska)
Jugoslavenska Solvay tvornica d. d. Tel. 3. T. adr.: Solvay.

MOSTAR (Primorska)
»Hercegovina«, parna fabrika sapuna i kristalne sode Braća P. Mihajlović.

SODA KRISTALNA

Soude cristallique — Kristallsoda — Crystal soda — Soda cristallizzata

ALIPAŠIN MOST (Sarajevo, Drinska)
Evangelides Petar, fabrika sapuna i kristalne sode. Tel. 14. (Centrala: Sarajevo. Tel. 2-78. T. adr.: Evangelides.

BEOGRAD
Beogradska kemijska industrija, Zlatiborska 48.

CELJE (Dravska)
Tovarna kemičnih izdelkov v Hrastniku d. d., Gaberje 54. Tel. 16. T. adr.: Kemična Hrastnik. Tovarniške naprave: Hrastnik. Tel. 2. filijala tovarna Celje.

KOTOR (Zetska)
«Rivijera« tvornica sapuna. Tel. 15 T. adr.: Rivijera.

LUKAVAC (Tuzla, Drinska)
Jugoslavenska Solvay tvornica d. d. Tel. 3. T. adr.: Solvay.

LJUBLJANA (Dravska)
Kansky Dr. A., Krekov trg 7. Tel. 20-88. T. adr.: Eterkansky. Tvornica: Podgrad pri Zalogu.
Kolar Ph. Mr. J., kemična tvornica in drogerija na veliko, Žibertova 27. Tel. 23-82. T. adr.: Magister Kolar.

MARIBOR (Dravska)
Tvornice Zlatorog preje C. Bros, Klavniška ul. 23. Tel. 20-47. T. adr.: Zlatorog.

MOSTAR (Primorska)
»Hercegovina«, parna fabrika sapuna i kristalne sode Braća P. Mihajlović.

NOVI SAD (Dunavska)
»Albus«, tvornica sapuna d. d. Radnička ul. Tel. 21-41. T. adr.: Albussapun.

SISAK (Savska)
Fabrika i rafinerija špirita, likera, cognaca, ruma, ugljične kiseline, kvasca, potaše, umjetnog gnojiva i kristalne sode. P. Teslić. Tel. 1-32, 1-33, 1-34; plin. odjeljenje 1-37; priv. stan 1-36.

SPLIT (Primorska)
Tvornica kemičkih proizvoda i kristalne sode, ing. Vjekoslav Rubelli, Frankopanska ul. T. adr.: Rubelli.

SUBOTICA (Dunavska)
»Zorka«, prvo jugoslavensko društvo za kemijsku industriju na deonice u Zagrebu. Zapadni vinogradi II. 202. Tel. 3-18, 3-19. T. adr.: Zorka.

ZAGREB (Savska)
»Iskra« d. d. tvornica kemičkih proizvoda i svijeća, tvornica: Sajmišna 33; poslovnica: Praška 6. Tel. 39-46, 84-94. T. adr.: Iskra.

31)

SREDSTVA PROTIV KAMENA KOTLOVCA

Désincrustants p. chaudières — Mittel gegen Kesselstein — Compositions for preventing incrustation of boilers — Disincrostanti per caldaie

MARIBOR (Dravska)
Scheichenbauer Dr., kemijski laboratorij za industrijo, kmetijstvo in trgovino, Trg Svobode 3. Tel. 21-03. T. adr.: Kemijski laboratorij.

ROGAŠKA SLATINA (Dravska)
Sand Banum, družba z o. z. Tel. 6. T. adr.: Sand-Banum.

SREDSTVA ZA ČIŠĆENJE METALA

Cire p. métaux — Metallputzmittel — Metal polish. — Mezzi per pulitura di metalli

BEOGRAD
»Bril« a. d. hemijska fabrika, Radenička 30, Tel. 23-939. T. adr.: Brilin.
»Hemikos« fabrika hemijskih proizvoda a. d. Kr. Dragutina 8. Tel. 21-527. T. adr.: Hemikos.
Rajhold, Fliger i Beking, fabrika lakova a. d., Čika Ljubina 1. Tel. 25-972. pošt. pretinac 475. T. adr.: Oksilin. Preduzeće u Kneževcu kod Beograda.

LJUBLJANA (Dravska)
Berik, izdelovanje in prodajanje kemično tehničnih izdelkov, družba z o. z., Podmilščakova 11. T. adr.: Berik.

LJUBLJANA VIČ (Dravska)
Golob & Ko., tovarna kemičnih izdelkov. Tel. 24-09. T. adr.: Golob Komp.

MOSTE pri LJUBLJANI (Dravska)
Lapajne Ivan. Tel. 25-76. T. adr.: Lapajne.

ZAGREB (Savska)
Jugoslavensko d. d. Schicht-Lever, Jurišićeva 2, Tel. 41-90. (Srpska banka d. d.) Tvornica: Osijek, Vojvode Mišića 2-4. Tel. 97, 1-36. T. adr.: Jugoschicht.
Schmidlin i drug, Preradovićeva 24. Tel. 37-48. T. adr.: Schindlinco. (»Fix« prašak.)
»Sidol« proizvod kemičnih preparata, J. Weiss Hatzova 25. Tel. 25-50. T. adr.: Sidol.
»Slavia« tvornica kemičkih proizvoda d. d. Ilica 213. Tel. 45-46. T. adr.: Cemia.

ZEMUN (Beograd)
Hemijska fabrika »Immalin« Tošin Bunar 142. Tel. 97. T. adr.: Immalin.

SREDSTVA ZA DEZINFEKCIJU

Moyens p. désinfection — Desinfektionsmittel — Disinfectants — Disinfettanti

BEOGRAD
»Hemikos« fabrika hemijskih pro-

izvoda a. d. Kr. Dragutina 8. Tel. 21-527. T. adr.: Hemikos.

LJUBLJANA (Dravska)
»Chemotechna« kemični laboratorij, družba z o. z., Mestni trg 10 Tel. 24-31.
Kansky Dr. A., Krekov trg 7. Tel. 20-88. T. adr.: Eterkansky. Tvornica: Podgrad pri Zalogu.

ZAGREB (Savska)
Hrvatska industrija katrana d. d., Beogradska 5. Tel. 53-64. Tvornica: Radnička c. 29. Tel. 53-65. T. adr.: Katranindustria. Ulje za desinfekciju zahoda).
»Impregno« Hartmann Edo, tvornica higijenskih četaka i drugih kućnih potrepština, Langov trg 4. Tel. 86-88.

SREDSTVA ZA KONZERVISANJE BAČAVA

Moyens de conservation de fûts — Fasskonservierungsmittel — Means of preserving casks. — Mezzi per conservazione di bottame

MARIBOR (Dravska)
Scheichenbauer Dr., kemijski laboratorij za industrijo, kmetijstvo in trgovino, Trg Svobode 3. Tel. 21-03. T. adr.: Kemijski laboratorij.

33)

SREDSTVA ZA RASTAPANJE

Dissolvents — Lösungsmittel — Solvents — Solventi

ZAGREB (Savska)
Englesko-jugoslavenska destilacija drva d. d., Boškovićeva 33. Tel. 36-95. T. adr.: Centrum. (Tvornica: Teslić. Tel. 10. T. adr.: Destilacija.)

gradevno i asfaltno poduzetništvo Zagreb

SREDSTVA ZA TAMANJENJE ŠTETOČINA I GAMADI

Moyens insecticides — Insektenvertilgungsmittel — Insect exterminators — Insetticidi

BEOGRAD
»Biljana« a. d. za industriju i promet veterinarskih i poljoprivrednih proizvoda i sprava, Prešernova 14. Tel. 20-380. T. adr.: Biljana.
»Lamico«, Knez Mihajlova 14. Tel. 20-745. T. adr.: Lamico.
Savić K. Nedeljko prva beogradska fabrika boja, firnajza i lakova, Radenička 51. Tel. 23-908.

CELJE (Dravska)
Radionica kemikalij »Garkon«, Turšek, Celje. Tel. 1-08. T. adr.: Garkon.

JELSA (Primorska)
Plenković Ivan, tvornica buhačeva praha i uljarna. T. adr.: Plenković.

LJUBLJANA (Dravska)
»Chemotechna« kemični laboratorij, družba z o. z., Mestni trg. 10. Tel. 24-31.
»Zacherlin«, družba z o. z., fabrikacija in razpečavanje mrčesnega praška, Beethovnova ul. 16/V. T. adr.: Zacherlin.

MARIBOR (Dravska)
Scheichenbauer Dr., kemijski laboratorij za industrijo, kmetijstvo in trgovino, Trg Svobode 3. Tel. 21-03. T. adr.: Kemijski laboratorij.

SPLIT (Primorska)
»Fiton« društvo s. o. j. za ukorišćivanje ljekovitih biljaka.
Ilić P. — Illich P. Tel. 11 i 1-17. T. adr.: Illich (buhač).
»Pharos« centralna zadruga za aromatsko ljekovito bilje i eterska ulja u. s o. j., Rimska 3. Tel. 4-80. T. adr.: Pharos.

SUPETAR na BRAČU (Primorska)
Sinčić Braća. T. adr.: Sinčić (buhač).

ŠIBENIK (Primorska)
Inchiostri V. et figli mlin buhačeva praha.
Šare Stipe. Tel. 9. T. adr.: Sarest (buhač).
Šupuk Ante i sin. T. adr.: Šupuk (buhač).

TROGIR (Primorska)
Halbärth Franjo, odlikovana tvornica buhačeva praha. T. adr.: Halbärth.
Madirazza V. A. Braća. Tel. 3. T. adr.: Framadir (buhač).
Odlikovana tvornica buhačeva praška Hamad, d. s. o. j. T. adr.: Hamad.
Petrić Danijel (buhač).

VRBOSKA (Primorska)
Bertapelle P. T. adr.: Mlin (buhač).

ZAGREB (Savska)
»Artes«, kemički laboratorij M. Jünker, Petrinjska 8. Tel. 49-97. T. adr:. Jünker.
»Biomedika«, Mr. ph. Leo Fuchs, za biološke i kemičke proizvode, Hatzova 25. Tel. 59-69.

STIPSA

Alun — Alaun — Alun — Allume

Beograd: Hem. fabr. Hromalu, Francuska 69

MOSTE pri LJUBLJANI (Dravska)
Giulini G., družba z o. z. Tel. 23-51. T. adr.: Kemična Moste Ljubljana (Centrala Gebrüder Giulini G. m. b. H., Ludwigshafen a) Rhein, Keiser Wilhelmstrasse 56. Tel. 62-211. T. adr.: Giulini.

SUMPORNI PREPARATI

Préparations de soufre — Schwefelpräparate — Sulphur preparations — Preparati di zolfo.

PTUJ (Dravska)
Schwab F. C., Tel. 20. T. adr.: Scwab.

SUPERFOSFAT I OSTALO VEŠTAČKO GNOJIVO

Superphosphate et autres engrais art. — Superphosphate und andere Kunstdüngermittel — Superphosphate and other artif. manure. — Superfosfati ed altri concimi artificiali

BEOGRAD
»Munk« a. d. za hemijsku preradu kostiju i životinjskih otpadaka, Srbobranska 1. Tel. 20-286. T. adr.: Fabrika tutkala. (Preduzeće u Zemunu).

CELJE (Dravska)
Tovarna kemičnih izdelkov v Hrastniku d. d., Gaberje 54. Tel. 16. T. adr.: Kemična Hrastnik. Tovarniške naprave: Hrastnik. Tel. 2. filijalna tovarna Celje.

LJUBLJANA (Dravska)
Akcijska družba za kemično industrijo na Dunaju, Šmartinska c. 50. Tel. 23-68. T. adr.: Ossa.

RUŠE pri MARIBORU (Dravska)
Tvornica za dušik d. d. Ruše Tel. 22-48. T. adr.: Oestwag Maribor.

SAMOBOR (Savska)
Praunsperger Milan.

SISAK (Savska)
Fabrika i rafinerija špirita, likera, cognaca, ruma, ugljične kiseline, kvasca, potaše, umjetnog gnojiva i kristalne sode P. Teslić. Tel. 1-32, 1-33, 1-34; plin. odjelenje: 1-37; priv. stan: 1-36.

SPLIT (Primorska)
»La Dalmatienne« societé française des forces hydroélectriques de la Dalmatie. Tel. 2-54. T. adr.: Dalmatienne.

SUBOTICA (Dunavska)
»Zorka«, prvo jugoslavensko društvo za kemičku industriju na dionice u Zagrebu. Zapadni vinogradi II. 202. Tel. 3-18, 3-19. T. adr.: Zorka.

ZAGREB (Savska)
»Danica« d. d. za kemičke proizvode, Mažuranićev trg 6. Tel. 29-13, 52-43, 52-44. T. adr.: Danica.

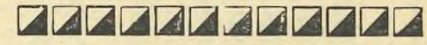

Danica S. A.

DE PRODUITS CHIMIQUES
Zagreb, Trg Mažuranića 6.

PRODUCTION:

Superphosphate, engrais composés; capacité annuelle 7500 wagons; acide sulphurique, oxygène, air comprimé, colorants à base d'oxyde de fer, de terres, de zinc et de chrome.

AFFILIATIONS:

Oesterr. Kunstdünger-, Schwefelsäure, und chem. Fabrik A. G., Wien.— Stabilimento Prodotti Chimici, Fiume. — La vente des engrais artificiels est effectuée par la S. A. Fosfat, Zagreb. Télégrammes »Danica« Zagreb — Téléphone 5243, 5244, 2913.

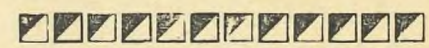

Plinara općine slob. i kralj. glavnog grada Zagreba, Kraljice Marije 31. Tel. 31-22, 31-23. (Amonijev sulfat)
»Sana« d. d. za industriju gipsa i umetnog gnojiva, Masarykova 24. Tel. 57-06. T. adr.: Gipsana.

SVEĆE

Bougies — Kerzen — Candles. — Candelle

BAČKO PETROVO SELO (Dunavska)
Bodner i Adler, tvornica sveća. T. adr.: Fabrikasveća.

BEOGRAD
Milovanović i brat. Knez Mihajlova 39. Tel. 21-124. T. adr.: Milobrat.
Petrović i komp., Grobljanska 38, Tel. 21-716.

DUBROVNIK (Zetska)
Samostan Franjevaca.

ILIDŽA (Sarajevo, Drinska)
Prva b. h. fabrika masti za obuću i crkvenih sveća, Ratković, Orlović i drug. Tel. 12. T. adr.: Ratković.

KARLOVAC (Savska)
Prva hrvatska tvornica voštenih svijeća i medičarskih proizvoda M. Lukinić d. d., Kralja Aleksandra 6. Tel. interurb. 22. T. adr.: Lukinić.

LJUBLJANA (Dravska)
Dolenc Oroslav, Wolfova ul. 10. Tel. 34-74. T. adr.: Dolenec svečar.
Dolničar i Richter, tovarna voščenih izdelkov, Vožarski pot 3. Tel. 26-23 T. adr.: Zorasveče.
Milarna i svečarna d. d. Ljubljana, Dunajska c. 1a. Tel. 25-17. T. adr.: Milarna.
Svečarna Kopač J. i Co., Gosposvetska c. 32. Tel. 29-50. T. adr.: Svečarna Kopač.

UTEMELJENO GOD. 1890

Svećarna

J. Kopač & Co.

TVORNICA SVEĆA

Ljubljana VII. — Celovška cesta 32

Brzojavni naslov: SVEČARNA KOPAČ
Telefon br. 29-50

Račun kod podružnice pošt. štedionice Ljubljana br. 11728

Preduzeće zaposluje oko 32-40 nameštenika i radnika te izrađuje voštane, crkvene, stearinske i obične sveće za kućnu porabu, koje prodaje pod markom »Stearin«, »Gloria«, »Zora« i »Adria«.
Sem sveća prodaje i žuti te beli pčel. vosak, karnaupski vosak, ozokerite, ceresine, stearine, parafine, tamjan etc.

Svečarna »Pax«, Kopač i Stele, družba z o. z., Celovška c. 14. Tel. 31-14. T. adr.: Pax.

MAKARSKA (Primorska)
Lasnibat Petar, parna sviječarna, T. adr.: Lasnibat.
Šulenta P.

MARIBOR (Dravska)
Gert Franc, Gospodska ul. št. 13.
Unio družba z o. z. Maribor, tovarna kemično-tehničkih poizvodov, Trstenjakova ul. 23. Tel. 22-33. T. adr.: Unio.

MOSTAR (Primorska)
»Hercegovina«, parna fabrika sapuna i kristalne sode. Braća P. Mihajlović.

SKOPLJE (Vardarska)
»Moravija«, industrija hemijskih proizvoda K. Minović i N. Kostić. Tel. 96. T. adr.: Moravija.
Petrović Milan, fabrika sapuna, parfimerija i sveća »Leon«, ul. Prizrenska.

SPLIT (Primorska)
Kargotić Hektor, prva odlikovana parna tvornica voštanih i stearinskih svijeća, Hrvojeva 6. T. adr.: Voštarnica Kargotić.

SUŠAK (Savska)
Jagodnik Ivan i Vladimir, voštarski i medičarski obrt, te trgov, mješovite robe, Pavletićeva 1.

ŠIBENIK (Primorska)
Čok i Manojlović, tvornica voštanih svijeća.
Čulaz Grgo, tvornica voštanih svijeća.
Kulić Vladimir, tvornica voštanih svijeća.

VELIKI BEČKEREK (Dunavska)
Prva Vel. Bečkerečka tvornica sapuna, sveća i parfuma »Luxol«. Te.l 1-70, T. adr.: Luxol.

TOMISLAV GRAD (Primorska)
Tadić Mato, fabrika voštanih svijeća.

ZAGREB (Savska)
»Iskra« d. d. tvornica kemičkih proizvoda i svijeća, tvornica: Sajmišna 33, poslovnica: Praška 6. Tel. 39-46, 84-94. T. adr.: Iskra.
Jugoslavenska Standard Oil Co., d. d. Kumičićeva 5. Tel. 46-51, 46-52, 46-53, 45-18. T. adr.: Socony. Tvornica Bos. Brod. Tel. 3.

ŠIBICE

Allumettes — Zündhölzchen — Matches— Fiammiferi

DOLAC (Travnik, Primorska)
Prva bos. herc. tvornica šibica d. d. Tel. 38.

OSIJEK (Savska)
»Drava« dioničarsko društvo za proizvodnju žigica, I. Reisnerova 117. Tel. 23. T. adr.: Drava.

VRBOVSKO (Savska)
Drvorezbarska tvornica Vrbovsko d. d., Tel. 3. Centrala: Beograd, Knez Mihajlova 17.

Jugoslovensko društvo žižica A. D.

BEOGRAD

TANIN I DRUGI EKSTRAKTI ZA ČIŠĆENJE KOŽE

Tannin et autres extraits p. tanneries — Tannin u. andere Gerbemittel — Tannin and other tanning extracts — Tannino ed altri estratti per concia

BELIŠĆE (Savska)
S. H. Gutmann dioničarsko društvo, Tel. Valpovo 5. T. adr.: Gutmann.

MAJŠPERK, ž. st. PRAGERSKO (Dravska)
Tovarna strojil, družba z o. z., Tel. 1. T. adr.: Extrakt.

SEVNICA (Dravska)
Jugotanin d. d. Tel. 9. T. adr.: Jugotanin.

SISAK (Savska)
Tvornica tanina d. d., Dobulina ul. Tel. 76. (Tvornice: Sisak, Goričane pri Medvodah. Tel. 3.)

SREMSKA MITROVICA (Dunavska)
Mitrovačka tvornica hrastovog ekstrakta.

ZAGREB (Savska) 54)
Dioničarsko društvo za proizvađanje hrastovog ekstrakta, Mihanovićeva 28. Tel. 36-91. T. adr.: Extrakt.
Našička tvornica tanina i paropila d. d., Marulićev trg 18. Tel. 35-11, 35-12, 35-13, 59-28, 69-38, 69-39. T. adr.: Našical. Tel. 1. Novoselec Križ. Tel. Dugoselo 6. Donja Lendava Tel. 24.
»Tanin« d. d. za promet proizvoda za strojenje kože. Pošt. pret. VI/3. T. adr.: Tanin.

TANIN

DIONIČARSKO DRUŠTVO ZA PROMET PROIZVODA ZA STROJENJE KOŽE
ZAGREB

PRODAJNI URED JUGOSLOVENSKIH TVORNICA TANINA:
NAŠIČKA TVORNICA TANINA I PAROPILA D. D., ZAGREB
TVORNICA TANINA SISAK D. D., SISAK
JUGO-TANIN D. D., SEVNICA
S. H. GUTMANN D. D., BELIŠĆE
TOVARNA STROJIL D.Z.O.Z., MAJŠPERK
D. D. ZA PROIZVODNJU HRASTOVOG EKSTRATA, ŽUPANJA
MITROVIČKA TVORNICA HRASTOVOG EKSTRAKTA, SREM. MITROVICA

Brzojavni naslov »TANIN«
Telefon: **49-42**
Pošt, pretinac VI./3.
Code: A. B. C. 6 th. Edition
Pošt. ček. konto Br. 37.303.

ŽUPANJA (Savska)
D. D. za proizvodnju hrastovog ekstrakta. Tel. 3. T. adr.: Ekstrakt.

TERPENTIN

Térébenthine — Terpentin — Turpentine — Trementina

ZAGREB (Savska)
»Istok« d. d. tvornica za kemičke proizvode, rafinerija za terpentin i kolofoniju. Svačićev trg 11. Tel. 52-89, 26-24. T. adr.: Istokomers.
Moster E., industrija lakova, Sajmišna 50. Tel. 77-70. T. adr.: Lakindustrija.

„Istok" d. d.

ZAGREB
Telefon: 52-89 Telefon 52-89
Oznaka za brzojav: ISTOKOMERS
Svačićev trg 11.

Tvornica za kemičke proizvode
RAFINERIJA ZA TERPENTIN I KOLOFONIJU

SPECIJALITETI:
Balsam, terpentin, gar. čist,
Ruski terpentin, gar. čist,
Elektroterpin, Terpolin, Kolofonija.
Benzol, Toluol, Xylol, i t. d.

TOVOTNE MASTI

Tovotte graisses — Tovottfette — Tovote grease — Grassi consistenti

BEOGRAD
»Vulkan« radionica hemijskih preparata, Albanska 30. Tel. 24-967. T. adr.: Hemvulkan.

CRVENKA (Dunavska)
Knefely Franja, tvornica ulja i kolomasti.

KOPRIVNICA (Savska)
Industrija ulja d. d. Tel. 3. T. adr.: Uljana.

LJUBLJANA (Dravska)
Tovarna kranjskega lanenega olja in firneža Hrovat & Komp. Dunajska cesta 1-a. Tel. 29-01. T. adr.: Hrovatport.

NOVI VRBAS (Dunavska)
»Domaća« k. d. fabrika ulja, Meder Hain i drug. Tel. 16. T. adr.: Domoil.
Fabrika ulja »Vojvodina« Lonji i drug, Tel. 44. T. adr.: Vojvodina.

OSIJEK (Savska)
»Ipoil« Dr. Ivanović i Pirc, rafinerija mineralnog ulja, Tel. 7-13.

ZAGREB (Savska)
Anglo-jugoslavensko petrolejsko d. d., Praška 6. Tel. 26-44, 26-45, 26-46 26-47, 26-48. T. adr.: Anglopetrol.
Hrvatska industrija katrana d. d., Beogradska 5. Tel. 53-64. Tvornica: Radnička c. 29. Tel. 53-65. T. adr.: Katranindustria.
»Iskra« d. d. tvornica kemičkih proizvoda i svijeća, Praška 6. Tvornica: Sajmišna 33. Tel. 39-46, 84-94. T. adr.: Iskra.
Jugoslav. Standard Oil Co. d. d., Kumičićeva 5. Tel. 46-51, 46-52, 46-53, 45-18. T. adr.: Socony. Tvornica: Bos. Brod. Tel. 3.

TUŠEVI

Encre de Chine — Tusche — Indian ink — Inchiostro della China

BEOGRAD
»Beli medved« fabrika boja, mastila i ostalih hemijskih proizvoda, A. Ramljau i drug, Bosanska 11. Tel. 24-662.

ZAGREB (Savska)
Pech Vjenceslav, prva jugoslavenska tvornica crnila i drugih kemičkih proizvoda, Ilica 191. Tel. 21-96. T. adr.: Pechcrnilo.
»Penkala« tvornice d. d., Branimirova 34. Tel. 36-12, 36-13. T. adr.: Penkalas.
Tvornica tinte i kemikalija Mr. ph. Albrecht i Kovačić d. d., Banjavčićeva 5. Tel. 52-62.

TUTKALO

Colle-forte — Leim — Glue — Colla forte

BEOGRAD
»Munk« a. d. za hemijsku preradu kostiju i životinjskih otpadaka, Srbobranska 1. Tel. 20-286. T. adr.: Fabrika tutkala. (Preduzeće u Zemunu).

„Munk" A. G.

FÜR CHEMISCHE VERARBEITUNG VON KNOCHEN U. TIERISCHEN ABFÄLLEN
Telefon 20-2-86 (Haustel. 20-6-95 und 23-0-59)
Telefon Fabrik — Zemun 41-46
Telegramme: Fabrika tutkala

„Munk" S. A.

POUR TRAITEMENT CHIMIQUE DES OS ET DES DÉCHETS ANIMALS
BEOGRAD
Srbobranska 1 Boite Postale 11
Relation de Banque:
Société Générale de Banque Jougoslave — Beograd

LJUBLJANA (Dravska)
Akcijska družba za kemično industrijo na Dunaju, Šmartinska c. 50. Tel. 23-68. T. adr.: Ossa.

SUBOTICA (Dunavska)
»Rekord« fabrika štirka i ćiriša, Mikša Sabadoš. Daničićev put 58.
Štirak-Marcel, Kopp d. d., Majšanski put 51. Tel. 6-11. T. adr.: Štirak.

ULJA ACETONSKA

Huile d' acétone — Acetonöle — Acetone oils — Olii d' acetone

ZAGREB (Savska)
Englesko-jugoslavenska destilacija drva d. d., Boškovićeva 33. Telef. 36-95. T. adr.: Centrum Tvornica: Teslić. Tel. 10. T. adr.: Destilacija.)

ULJA BELA

Huiles blanches — Weisse Öle White oils — Olii bianchi

ZAGREB (Savska)
Angio-jugoslavensko petrolejsko d. d., Praška 6. Tel. 26-44, 26-45, 26-46, 26-47, 26-48. T. adr.: Anglopetrol.

ULJA ETERIČNA

Huiles essentielles — Aetherische Öle — Essential oils — Olii eterici

BRUSJE na HVARU (Primorska)
Ružmarinska zadruga u. na o. j. T. adr.: Ružmarinska.

A. D. za kemičnu industriju
LJUBLJANA

Tutkala svih vrsti
Želatin tehnički
Koštana mast
Veštačka gnojiva
Sredstva za krmivo

Colle — forte
Gélatine
Graisse d'os
Engrais artificiel
Fourrages

CELJE (Dravska)
Schimmel & Co., družba z. o. z., Benjamin Ipavčeva ul. 18. Tel. 10. T. adr.: Schimmelco.

DOLENJA vas pri CERKNICI, pošta CERKNICA ž. st. RAKEK (Dravska)
Unterweger Brata. tovarniške naprave: Logatec in Dolenja vas.

HVAR (Primorska)
Centralna zadruga za aromatsko bilje i eterska ulja.

MILNA (Primorska)
»Trava« zadruga r. s. o. j.

SINJ (Primorska)
Varda Sever. Tel. 17. T. adr.: Varda.

SPLIT (Primorska)
»Fiton« društvo s o. j. za iskorišćavanje ljekovitih biljka.
»Pharos« centralna zadruga za aromatsko ljekovito bilje i eterska ulja u. s o. j., Rimska 3. Tel. 4-80. T. adr.: Pharos.

ZAGREB (Savska)
»Lykos« Mr. K. Vouk, zastupstvo i skladište tvorničkih, farmaceutskih, sanitarnih, kemičkih, tehničkih, laboratorijskih te sanitarnih potrepština, Jurjevska 8. Tel. 28-81. T. adr.: Lykos, Jurjevska.
»Rave« kemijsko-farmaceutsko industrijsko i trgovačko d. d. Vrbanićeva 2. Tel. 24-93, 47-11. T. adr.: Rave.
Resman A. k. d. tvornica esencija, etera, eteričnih i cvjetnih ulja, Ilica 223. T. adr.: Resmankade.

ULJA KATRANSKA ZA IMPREGNISANJE

Huiles de goudron p. imprégnation — Teeröle f. Imprägnierungszwecke — Tar oils for impregnating — Olii di catrame per impregnazione

ZAGREB (Savska)
Englesko-jugoslavenska destilacija drva d. d., Boškovićeva 33. Tel. 36-95. T. adr. Centrum. (Tvornica: Teslić. Tel. 10. T. adr.: Destilacija.)

ULJE DRVNO

Huile de bois — Holzöl — Wood oil — Olio di legno

ZAGREB (Savska)
Englesko-jugoslavenska destilacija drva d. d., Boškovićeva 33. Tel. 36-95. T. adr.: Centrum. (Tvornica: Teslić. Tel. 10. T. adr.: Destilacija).

ULJE KATRANSKO

Huile de goudron — Teeröl — Tar oil — Olio di catrame

ZAGREB (Savska)
Englesko-jugoslavenska destilacija drva d. d., Boškovićeva 33. Tel. 36-95. T. adr.: Centrum. (Tvornica Teslić. Tel. 10. T. adr.: Destilacija.)
Hrvatska industrija katrana d. d., Beogradska 5. Tel. 53-64. Tvornica: Radnička c. 29. Tel. 53-65. T. adr.: Katraindustria.

ULJE KREOSOTNO.

Huile de créosote — Kreosotöl — Creosote oil — Olio di creosoto

ZAGREB (Savska)
Hrvatska industrija katrana d. d., Beogradska 5. Tel. 53-64. Tvornica: Radnička c. 29. Tel. 53-65. T. adr.: Katranindustria.

ULJE LANENO.

Huile de lin. — Leinöl — Linseed oil — Olio di lino

BRITOF pri KRANJU, pošta i ž. st. KRANJ (Dravska)
Zabret & Ko., družba z o. z. Tel. 29. T. adr.: Zabret.

CEZANJEVCI, pošta LJUTOMER, ž. st. KRIŽEVCI pri LJUTOMERU (Dravska)
Ribič Ivan in sin. T. adr.: Ribič, Cezanjevci Ljutomer.

ČAKOVEC (Savska)
Flego & Comp., proizvodnja ulja, ječmene kaše, mlin i trg. zem. plodovima. Tel. 26. int.

FRAM pri MARIBORU, ž. st. RAČE-FRAM (Dravska)
Krajnc Tomaž. Tel. 4. T. adr.: Krajnc

IHAN, pošta i Ž. st. DOMŽALE (Dravska)
»Jerka« kemična tovarna barv, družba z o. z. T. adr.: Jerka Dol pri Ljubljani.

KOPRIVNICA (Savska)
Industrija ulja d. d. Tel. 3. T. adr.: Uljana.

LJUBLJANA (Dravska)
Tovarna kranjskega lanenega olja in firneža Hrovat & Komp., Dunajska cesta 1-a Tel. 29-01. T. adr.: Hrovatport.

VARAŽDIN (Savska)
Kranjc Josip, tvornica svakovrsnog ulja. Tel. 65. int.

ZAGREB (Savska)
»Moster« tvornica laka i boja d. d., Radnička c. 43. Tel. 38-95, 38-96, T. adr.: Lakmoster.
Prva hrvatska tvornica ulja d. d. Branimirova 61. Tel. 25-24, 25-25. T. adr.: Uljara.

ULJE OD KOLOFONIJE

Huile de résine — Stocköl — Axlegrease oil (Resin oil.) Olio di colofonia

ZAGREB (Savska)
Hrvatska industrija katrana d. d., Beogradska 5. Tel. 53-64. Tvornica: Radnička c. 29. Tel. 53-65. T. adr.: Katranindustria.

ULJE PLINSKO.

Huile de gaz — Gasöl — Gas oil — Olio di gas

BEOGRAD
»Astra« d. d. tvornica kemijskih proizvoda Bulevar Oslobođenja 2, Tel. 21-304, T. adr.: Astranaft.

DRAVOGRAD (Dravska)
Dravogradska rafinerija mineralnega olja, G. Goll sen., družba z o. z., Tel. 1, T. adr.: Rafinerija.

OSIJEK (Savska)
»Ipoil« Dr Ivanović i Pirc, rafinerija mineralnog ulja, Tel. 7-13.

ZAGREB (Savska)
Anglo-jugoslavensko petrolejsko d. d., Praška 6. Tel. 26-44, 26-45, 26-46, 26-47, 26-48. T. adr.: Anglopetrol.
Jugoslav. Standard Oil Co. d. d., Kumičićeva 5. Tel. 46-51, 46-52, 45-18, 46-53. T. adr.: Socony. Tvornica: Bos. Brod. Tel. 3.

ULJE OD REPICE

Huile de colza — Rüböl — Rapeseed-oil — Olio di ravizzone

CEZANJEVCI, pošta LJUTOMER, ž. stanica KRIŽEVCI pri LJUTOMERU (Dravska)
Ribič Ivan in sin, T. adr.: Ribič, Cezanjevci Ljutomer.

FRAM, ž. stanica RAČE FRAM (Dravska)
Krajnc Tomaž. Tel. 4. T. adr.: Krajnc.

KOPRIVNICA (Savska)
Industrija ulja d. d. Tel. 3. T. adr.: Uljana.

ULJE RICINOVO

Huile ricique — Rizinusöl — Castor oil — Olio di ricino

KOPRIVNICA (Savska)
Industrija ulja d. d. Tel. 3. T. adr.: Uljana.

LJUBLJANA (Dravska)
Tovarna kranjskega lanenega olja in firneža Hrovat i Komp., Dunajska cesta 1a. Tel. 29-01. T. adr.: Hrovatport.

SINJ (Primorska)
Varda Sever.

ULJE SULFURNO

Huile sulfurique — Sulphuröl — Sulphur oil — Olio al solfuro

BAR (Zetska)
Braća Marić, industrija maslinovog i sulfurovog ulja. Tel. 7. T. adr.: Braća Marić.

DUBROVNIK (Zetska)
Prvo dalmatinsko trgovačko društvo s. o. j. Dubrovnik 2. Tel. 27, 22. T. adr.: Dalmacija.

ZAGREB (Savska)
»Cutrilin« J. Stadler i drugovi k. d., hemička tvornica. Selska c. 26. Tel. 32-66. T. adr.: Cutrilin.

ULJE ZA AUTOMOBILE I TEHNIČKO ULJE.

Huile technique et p. autos — Technische und Autoöle — Technical and automobile oils. — Olio per automobili ed olio tecnico

BEOGRAD
»Astra« d. d. Bulevar Oslobođenja 2, Tel. 21-304. T. adr.: Astranaft.
»Vulkan« radionica hemijskih preparata, Albanska 30 Tel. 24-967. T. adr.: »Hemvulkan«

DRAVOGRAD (Dravska)
Dravogradska rafinerija mineralnega olja G. Goll sen., družba z o. z. Tel. 1, T. adr.: Rafinerija.

OSIJEK (Savska)
»Ipoil« Dr. Ivanović i Pirc, rafinerija mineralnog ulja, Tel. 7-13.

ZAGREB (Savska)
Anglo-jugoslavensko petrolejsko d. d., Praška 6. Tel. 26-44, 26-45, 26-46 26-47, 26-48. T. adr.: Anglopetrol.
Jugoslavenska standard Oil Co., d. d., Kumičićeva 5. Tel. 46-51, 46-52, 46-53, 45-18. T. adr.: Socony. Tvornica: Bos. Brod. Tel. 3.

ULJA ZA DENATURISANJE

Huiles p. dénaturation — Öle f. Denaturierung — Denaturalising oils — Olii denaturanti

ZAGREB (Savska)
Englesko-jugoslavenska destilacija drva d. d., Boškovićeva 33. Tel. 36-95. T. adr.: Centrum. (Tvornica: Teslić. Tel. 10. T. adr.: Destilacija).

ULJE ZA RASVETU

Huile p. éclairage — Leuchtöl — Light oil — Olio per illuminazione.

KOPRIVNICA (Savska)
Industrija ulja d. d. Tel. 3.

NOVI VRBAS (Dunavska)
»Domaća« k. d. fabrika ulja, Meder, Hain i drug. Tel. 16. T. adr.: Domoil.

ZAGREB (Savska)
Prva hrvatska tvornica ulja d. d. Tvornica Branimirova 61. Tel. 25-24 25-25. T. adr.: Uljara. Centralna uprava: Ilica 31. Tel. 60-10.

ULJA ZA TEKSTILNU I KOŽARSKU INDUSTRIJU

Huiles p. l'industrie textile et des peaux — Öle f. Textil- u. Lederindustrie — Oils f. textile and tanning industries — Olii per l'industria dei tessuti e di pellami

CELJE (Dravska)
Tovarna kemičnih izdelkov v Hrastniku d. d., Gaberje 54. Tel. 16. T. adr.: Kemična Hrastnik. Tovarniške naprave: Hrastnik — filijalna tovarna Celje.

KOPRIVNICA (Savska)
Industrija ulja d. d. Tel. 3. T. adr.: Uljana.

LJUBLJANA (Dravska)
Kansky Dr. A. Krekov trg št. 7. Tel. 20-88. T. adr.: Eterkansky. Tovarniške naprave: Podgrad pri Zalogu.
Tovarna kraniskega lanenega olja in firneža Hrovat & Komp., Dunajska cesta 1a. Tel. 29-01. T. adr.: Hrovatport.

ZAGREB (Savska)
Anglo-jugoslavensko petrolejsko d. d., Praška 6. Tel. 26-44, 26-45, 26-46, 26-47, 26-48. T. adr.: Anglopetrol.
»Cutrilin« J. Stadler i drugovi k. d., kemička tvornica, Selska c. 26. Tel. 32-66, T. adr.: Cutrilin.
Jugoslavenska Standard Oil Co. d. d. Kumičićeva 5. Tel. 46-51, 46-52, 46-53, 45-18. T. adr.: Socony. Tvornica: Bos. Brod. Tel. 3.

VAZELIN TEHNIČKI.

Vaseline — Vaselin — Vaseline Vaselina

BEOGRAD
»Brill« a. d., hemijska fabrika, Radnička ul. 37. Tel. 23-939. T. adr.: Brillin.

DRAVOGRAD (Dravska)
Dravogradska rafinerija mineralnega olja G. Gollsen., družba z o. z., Tel. 1, T. adr.: Rafinerija.

LJUBLJANA — VIČ (Dravska)
Golob i Ko., tovarna kemičkih izdelkov. Tel. 24-09. T. adr.: Golob Komp. Vič.

MOSTE pri LJUBLJANI (Dravska)
Lapajne Ivan. Tel. Ljubljana: 25-76. T. adr.: Lapajne.

NOVI VRBAS (Dunavska)
»Domaća« k. d. fabrika ulja, Meder, Hain i drug. Tel. 16. T. adr.: Domoil.

ZAGREB (Savska)
»Dragica« industrija kem. proizvoda Lavoslav Vojnović, Ilica 73. Tel. 28-30. T. adr.: Leona.
»Slavia« tvornica kemičkih proizvoda d. d., Ilica 213. Tel. 45-46. T. adr.: Cemia.

VETERINARSKI PROIZVODI

Produits p. usage vétérinaire — Veterinäre Artikel — Veterinary — articles — Prodotti veterinari

BEOGRAD
»Biljana« a. d. za industriju i promet poljoprivrednih i veterinarskih proizvoda i sprava, Prešernova 14. Tel. 20-380. T. adr.: Biljana.
Mišković i Komp., Sarajevska 84. Tel. 24-694, 24-695, 23-360, 20-213, T. adr.: Mišković.

LJUBLJANA (Dravska)
Akcijska družba za kemično industrijo, Šmartinska c. 50. Tel. 23-68. T. adr.: Ossa.

ZAGREB (Savska)
Biomedika Mr. Leo Fuchs, za biolog. i kem. proizvode, Hatzova 25. Tel. 59-69.
Kaptolska ljekarna Sv. Marije, Bartulić V. Ugao Dolca, Tel. 42-55, Tel. adr.: »Bartulić«.

VODONIK.

Hydrogène — Wasserstoff — Hydrogen. — Idrogeno.

SREMSKI KARLOVCI (Dunavska)
Stražilovo akcionarsko društvo.

VOSAK I LAŠTILA ZA PODOVE

Cire et cirage p. frotter le plancher — Bienenwachs und Fussbodenwichse — Beeswax and flooring wax — Ciera e lustro per pavimenti

BEOGRAD
»Brill« a. d., hemijska fabrika. Radenička 30. Tel. 23-939. T. adr.: Brillin.
»Hemikos«, fabrika hemijskih proizvoda a. d., Kr. Dragutina 8. Tel. 21-5-27. T. adr.: Hemikos.
Rajhold, Fliger i Beking a. d., fabrika lakova, Čika Ljubina 1. Tel. 25-9-72. Pošt. Pretinac 475. T. adr.: Oksilin. (Preduzeće u Kneževcu, kod Beograda).
Savić K. Nedeljko, prva beogradska fabrika boja, firnajza i lakova, Radenička 51. Tel. 23-9-08.
»Vulkan«, radionica hemijskih preparata, Albanska 30. Tel. 24-9-67. T. adr.: Hemvulkan.
»Žižad«, hemijski laboratorium. Dobračina 43. Tel. 27-9-40.

DUBROVNIK (Zetska)
Samostan Franjevaca.

ILIDŽA (Sarajevo, Drinska)
Prva bos, herc. fabrika masti za obuću i crkvenih sveća, Ratković, Orlović i drug. Tel. 12. T. adr.: Ratković.

KARLOVAC (Savska)
Prva hrvatska parna tvornica voštenih svijeća i medičarskih proizvoda, M. Lukinić d. d., Kralja Aleksandra 6. Tel. int. 22. T. adresa: Lukinić.

KOLIČEVO, pošta DOB pri DOMŽALAH, ž. st. DOMŽALE (Dravska)
Marx Ljudevit, tovarna lakov d. d. v Ljubljani. Tel. Domžale 16. T. adr.: Marxlack Domžale.

LJUBLJANA (Dravska)
Berik, izdelovanje in prodajanje kemično tehničnih izdelkov, družba z. o. z., Podmilščakova 11. T. adr.: Berik.
Milarna i svečarna d. d. Ljubljana, Dunajska c. 1-a. Tel. 25-17. T. adr.: Milarna.

LJUBLJANA—VIČ (Dravska)
Golob i Ko., tovarna kemičnih izdelkov. Tel. 24-09. T. adr.: Golob Ko. Vič.

MOSTE PRI LJUBLJANI (Dravska)
Lapajne Ivan. Tel. 25-76. T. adr.: Lapajne.

SPLIT (Primorska)
»Duga«, tvornica boja i kemičkih proizvoda, društvo s. o. j., Sinjska 4. Tel. 3-71. T. adr.: Duga.

ZAGREB (Savska)
»Dragica«, industrija kem. proizvoda Lavoslav Vojnović, Ilica 73. Telef. 28-30. T. adr.: Leona.
»Impregno«, tvornica higijenskih četaka i drugih kućnih potrebština, Langov trg 4. Tel. 86-88.
Rojan Milan, ing., boje i kemikalije, Petrinjska 3. Tel. 41-03. T. adr.: Miro.
»Slavia«, tvornica kem. proizvoda d. d., Ilica 213. Tel. 45-46. T. adr.: Cemia.

ZEMUN (Beograd)
Hemijska fabrika »Immalin«, Tošin bunar 142. Tel. 97. T. adr.: Immalin.

ZRAK KOMPRIMIRANI I TEKUĆI.

Air comprimé et liquide — Komprimirte und flüssige Luft — Condensed and liquid air — Aria compressa e liquida

ZAGREB (Savska)
»Lim« d. d. tvornica željeznih bačava i kisika, Praška 6. Tel. 39-46, 84-94.
»Sodoad«, istočno društvo za proizvodnju kisika i rastvorenog acetilena d. d., Sajmišna 54. Tel. 75-64. T. adr.: Sodoad.

ZEMUN (Beograd)
»Union« k. d. fabrika ugljične kiseline i oksigena, Radnička 1. Tel. 40-18. T .adr.: Union.

ŽELATIN TEHNIČKI

Gélatine technique — Technische Gelatine. — Commercial gelatine. — Gelatina tecnica.

LJUBLJANA (Dravska)
Akcijska družba za kemično indus-trijo na Dunaju, Šmartinska c. 50. Tel. 23-68. T. adr.: Ossa.

ŽELATINSKE KAPSULE

Capsules de gélatine — Gelatinkapseln — Gelatine capsules — Capsule di gelatina

ZAGREB (Savska)
»Rave«, hemijsko farmaceutsko, industrijsko i trgovačko d. d. Vrbanićeva 2. Tel. 24-93, 47-11. T. adr.: Rave.

Metalna industrija

Industrie métallurgique — Metallindustrie — Metallic industry — Industria metallurgica

AEROPLANI I DELOVI

Avions et pièces de rechange — Flugzeuge und Ersatzteile — Airplanes and parts — Aeroplani e pezzi di ricambio

BEOGRAD
»Jasenica« a. d. za opravku i konstrukciju željezničkih vagona. Kralja Milana 6. Tel. 25-6-84. T. adr.: Jasenica. (Fabrika u Smederevskoj Palanci. Tel. 20.)

„Jassenitza" S. A.

DIRECTION ET SIÈGE SOCIAL à BELGRADE, KRALJA MILANA 6
Usiene à PALANKA (SMED.)
Telephone: **Belgrade 25-684, Palanka 20**
Adresse Telegraphique: **Yassenitza Belgrade**

Montage de moteurs d'aviation
Construction de matériel roulant charpentes métalliques, téléphériques, ponts etc.

Jugoslovensko društvo avijonskih motora a. d. Knez Mihajlova 36/I. (Preduzeće u Zemunu).
Rogožarski Živojin, fabrika aeroplana, Knez Danilova 25. Tel. 23-669.

NOVI SAD (Dunavska)
»Ikarus« a. d. tvornica aero i hidroplana, Bana Dunjića 12. Tel. 20-52. T. adr.: Ikarus.

RAKOVICA kod Beograda
Industrija aeroplanskih motora a. d. Tel. 25-2-83.
Vlajković S. i Komp. fabrika avijonskih i drugih motora, automobila i njihovih sastavnih delova. Tel. 23-9-14.

ZEMUN (Beograd)
»Zmaj«, fabrika aeroplana i hidroaviona Petrović i Šterić, Karađorđeva 18, 20, 22. Tel. 41-71. T. adr.: Zmaj.

ALAT ZA INDUSTRIJU I ZANATE

Outils p. industries et mètiers. — Industrie u. Gewerbegerätschaften. — Tools for industries and crafts. — Arnesi per industria ed artigianato

KROPA, ž st. Podnart—Kropa (Dravska)
Prva žebljarska in železoobrtna zadruga v Kropi in Kamni Gorici, r. z. z. o. z. Tel. 2. Podnart. T. adr. Zadruga Kropa.

MARIBOR (Dravska)
Eylert Ernst, Kacijanerjeva ul. št. 9. Tel. 23-94. T. adr.: Eylert.

MEKINJE, pošta Kamnik (Dravska)
Hočevar Bratje, družba z. o. z.

MUTA OB DRAVI ž. st. Vuzenica—Muta (Dravska)
Železarna Muta. Tel. 2. T. adr.: Železarna Muta.

NOVO MESTO (Dravska)
Udovič Joško in Lampe Anton, strojno in stavbeno ključavničarstvo. T. adr.: Udovič—Lampe.

NOVI SAD (Dunavska)
Industrija Leopold Veltmann, za izradu gvozdene i metalne robe. Sremska 12. Tel. 24-66, 20-75.

Vojvođanska livnica d. d., Suvoborska 11. Tel. 22-68, 22-18. T. adr.: Livnica.
Zikmund i drug., tvornica gvožđa, Radnička 4. Tel. 21-76. T. adresa: Zikmund fabrik.

OSIJEK (Savska).
Povischil Josip, parna pilana i tvornica savijenog i masivnog pokućstva i alata (alat za stolare) Tel. 1-73.

PRESERJE, pošta Braslovače, ž. st. Polzela—Braslovače (Dravska)
Miklavžina Matija, lesna industrija, železnara in elektrarna. T. adr.: Miklavžina.

RUŠE pri Mariboru (Dravska)
Železarna in livarna A. Pogačnik. Tel. 3. T. adr.: Pogačnik.

Osnovano 1902. god. - Telef. int. Ruše 3. Brzojav. naslov: POGAČNIK, RUŠE
SAMOKOVAONICA I LJEVAONICA

A. Pogačnik - Ruše

JUGOSLAVIJA

Vlasnik: Hinko Pogačnik:

Preporuča se za dobavu: Sekira, kopača, čekića, batova, capina, pijukova, čuskija itd. iz I-a stajerskog S. M. čelika.

Gegründet 1902. - Telephon int. Ruše 3. Telegramm-Adresse: POGAČNIK, RUŠE
HAMMERWERK & GIESSEREI

A. Pogačnik - Ruše

JUGOSLAVIJA

Eigentümer: HINKO POGAČNIK

Empfiehlt sich für die Lieferung von: Hacken, Hauen, Hämmer, Schlägel, Sappinen, Krampen, Brechstangen usw. aus I-a. steirischen S. M. Stahl.

Fonde en 1902. - Téléphone int. Ruše 3. Adresse Télégraphique: POGAČNIK, RUŠE
FORGE ET FONDERIE

A. Pogačnik - Ruše

YOUGOSLAVIE

Propriétaire: HINKO POGAČNIK

Se recommande pour fourniture de haches, houes, marteaux, maillets, crampons, pioches, barres etc. en acier styrien de I-re qualité.

SLOVENJGRADEC (Dravska)
Prva jugoslovenska tovarna orodja za rezanje, za prebijala in utiskala, družba z. o. z. T. adr.: Tovarna orodja.

SUBOTICA (Dunavska)
»Adis« a. d. za saobraćajne rudarske

i poljoprivredne potrebe, Majšanski put. Tel. 5-85. T. adr.: Adis.
Goldner Braća, tvornica ormana za led i pločaste robe, Jugovićeva 20. Tel. 1-34. T. adr.: Braća Goldner.

TRŽIČ (Dravska)
Boskovič Oton. T. adr.: Triglav.

VITANJE, ž. st. Celje (Dravska)
Tischler Ernst, fužine, žaga in eksport lesa. Tel. 2. T. adr.: Tischler.

ZREČE (Dravska)
Štajerska železo-industrijska družba z. o. z. Tel. 1. T. adr.: Štajerindus.

ANTIMON

Antimoine. — Antimon. — Antimony. — Antimonio

KRUPANJ (Drinska)
Podrinski rudnici a. d.

MRAČAJ (Gor. Vakuf, Primorska)
Rudarska zadruga »Mračaj«. (Direkcija: Sarajevo, Armanganuša 25).

APARATI ZA GAŠENJE VATRE

Appareils extincteurs — Feuerlöschapparate — Fire exinguisher apparatus — Estintori

SISAK (Savska)
Bogdanov P. i Komp., Gajeva 40. T. adr.: Bogdanov.

ZAGREB (Savska)
»Express«, sprave za gašenje požara, T, Njemirovsky, Masarykova 7/I. Tel. 78-89.
»Minimax«, trgovina vatrogasnih aparata, Radišina 11. Tel. 63-17. T. adr.: Minimax.
»Vatrogasac«, poduzeće za proizvodnju vatrogasnih sprava, Mosković i drug, Deželićeva 20. Tel. 67-56.

APARATI ZA KUĆNU PROIZVODNJU SODA VODE.

Appareils pour la production ménagère d'eau gazeuse — Apparate für die Hausfabrikation von Sodawasser — Apparatuses for making soda water at home (Sparklets) — Apparechi per la produzione casalinga di acqua gassosa

ZAGREB (Savska)
Braća Ševčik, strojarska radiona i ljevaonica željeza i metala, Prilaz bar. Filipovića 20. Tel. 45-81. T. adr.: Braševčik. (armature za vodu).
Jugoslovensko Sparklet poduzeće d. d. Branimirova 41. Tel. 52-37. T. adr.: Sparklet.

APARATI ZA ROGATO BLAGO

Appareils pour le bétail á cornes — Apparate für Hornvieh — Apparatuses for horn cattle — Apparecchi per bestiame bovino

OSIJEK (Savska)
Feinsilber Adolf, proizvod patent sprava za podraživanje »Spas« i. Zrinjevac.

APARATI ZA ŠTRCANJE BOJA, LAKOVA, ITD.

Pulvérisateurs p. couleurs et laques. — Spritzapparate f. Farben u. Lacke. — Paint and lac spraying equipment — Polverizzatori per lacche coloriece

SISAK (Savska)
Bogdanov P. i Co., Gajeva 40. T. adr. Bogdanov.

APARATI ZA VEŠTAČKO LEŽENJE PERADI

Coveuses — Brutapparate — Incubators — Incubatrici

ZAGREB (Savska)
»Tegma«, industrijsko i trgovačko d. d., Starčevićev trg 6. Tel. 40-12, 64-24. T. adr.: Tegma.

„TEGMA"
Industrijsko i trgovinsko d. d.
Starčevićev Trg 6 Brzojav: **Tegma Zagreb**
Telefon 40-12 **ZAGREB** Telefon 64-24
Proizvodi: **inkubatore i sve peradarske potrebštine. Naprave za pekarski obrt. Strojeve za hlađenje meh. i proizvodnja leda.**
Importira: **Motore za naftu od 2 Hp. do 30 Hp. iz Amerike Witte Engine Works, Kansas City U.S.A.**
i drži skladište: **čelika Alpine — Montan za svaku uporabu. Parne pekarske peći i strojeve za pekarne. Instalacije velekuhinja parnih praona i sušiona, tvornica leda i prostorija za hlađenje kao i zračenje prostorija.**

ARMATURE

Armatures. — Armaturen. — Armatures. — Armature.

BEOGRAD
Mašinsko preduzeće »Dunav«, Visokog Stevana 23. Tel. 23-990.

KAMNIK (Dravska)
»Titan« d. d. kranjske tovarne železne in kovinske robe. Tel 3. T. adr.: Titan.

LJUBLJANA (Dravska)
Strojne tovarne in livarne d. d., Dunajska c. 35. Tel. 28-29, 28-30, i 26-42. T. adr.: Stroj. Podružnice: Zagreb, Beograd, Novi Sad.

MARIBOR (Dravska)
»Kovina« prva jugoslavenska metalurgična industrija d. d., Tezno pri Mariboru, Vodnikova 30. Tel. 22-28. T. adr.: Kovina.
Mariborska livarna in tvornica kovin Pengg Joh., Motherjeva ul. 15. Tel. 24-13. T. adr.: Livarna.

OSIJEK (Savska)
Osječka ljevaonica željeza i tvornica strojeva d. d. III. Tel. 63, 2-89, T. adr.: Olt.
Rotter F. R. tvornica strojeva, sifonskih glava i metalne robe, Pejačevića ul. 7. Tel. 2-50. T. adr.: Tvornica Rotter
»Universal«, Friedmann i Schechter, Tel. 52. T. adr.: Universal.

SLAVONSKA POŽEGA (Savska)
Braća Fleisig i Del Fabro, ljevaonica željeza i tvornica strojeva, Trumbićeva 26.

SLAVONSKI BROD (Savska)
Prva jugoslavenska tvornica vagona, strojeva i mostova d. d. Vinogradski put. Tel. 63, 81. T. adr.: Lokomotive.

VAREŠ (Drinska)
Direkcija državne željezare. Tel. 5. T. adr.: Željezara.

ZAGREB (Savska)
»Ferrus« d. d. za industrijske proizvode. Vlaška 60. Tel. 82-24. T. adr.: Ferus. Tvornica: Karlovac.
Jugoslovensko Siemens d. d. za elektrotehničku industriju. Martićeva 31. Tel. 34-46, 34-47- 34-48. T. adr.: Siemensdyn (armature za rasvjetu).
»Kiseljak« k. d. strojomehanička industrija, Horvaćanska c. 32. Tel. 30-18. T. adr.: Stroj.
»Lux« d. d., tvornica lustera i metalne robe, Koturaška c. 9. Tel. 51-46. T. adr.: Lux. Armature za rasvjetu.
I. hrv. tvornica strojeva i ljevaonica željeza Hrv. poljodjelske banke d. d., Zagorska c. 11—13. Tel. 50-57. T. adr.: Ljevaonica.

BAČVE ŽELEZNE

Fûts de fer — Eisenfäser — Metallcasks — Botti di ferro

LJUBLJANA (Dravska)
Hrovat i komp., tovarna kranjskega lanenega olja in firneža, Dunajska c. št. 1.a/III. Tel. 29-01. T. adr.: Hrovatport. Tovarniške naprave: Moste pri Ljubljani.

NIŠ (Moravska)
Pejić, Stefanović i Komp. fabrika mašina i livnica, Vojvode Jovana Babunskog ul. Tel. 48. T. adr.: Livnica Pejić.

ZAGREB (Savska)
Arko Email d. d., Vlaška 116. Tel. 36-51, 36-52, 36-53. T. adr.: Vladarko.
»Lim« d. d. tvornica železnih bačava i kisika, Praška 6. Tel. 39-46, 84-94.

BAKAR I BAKARNI POLUPROIZVODI

(ploče, šipke, zakovice)
Cuivre et articles en cuivre semi-fabriqués — Kupfer und Kupferhalbfabrikate — Copper and semicoppered articles — Rame e semiprodotti di rame

JESENICE-FUŽINE (Dravska)
Kranjska industrijska družba. Tel. 4. T. adr.: Industrija. Tovarne: Jesenice, Javornik, Dobrava, Bistrica v Rožu v Avstriji.

LJUBLJANA (Dravska)
Mihelić Jože in drug, Dunajska c. 41 Tel. 27-77.
Otorepec Josip, družba z o. z., Zagradom št. 9.

MARIBOR (Dravska)
Mariborska livarna in tvorinca kovin Pengg Joh., Motherjeva ul. 15. Tel. 24-13. T. adr.: Livarna.

NIŠ (Moravska)
Nikolić Dragutin, kazandžija.

ZAGREB (Savska)
Zugmayer i Gruber d. d. za promet kovinama, Svačićev trg 12. Tel. 26-81. T. adr.: Zugmaygruber Tvornica: Slov. Bistrica. Tel. 2.

BAKAR SIROVI

Cuivre cru — Rohkupfer — Crude copper — Rame greggio

BEOGRAD
Francusko društvo borskih rudnika, Kolarčeva 1. Tel. 20-715. Rudnik u Boru kod Zaječara.

BELE KOVINE ZA LEŽAJE

Métal blanc — Lagermetalle — Antifriction metal — Metalli bianchi antifrizionali

HOČE pri MARIBORU (Dravska)
Pfeifer Jožef, tovarna kmetijskih strojev. T. adr.: Pfeifer.

SARAJEVO (Drinska)
»Metaloindustrija« Aničić i Co., Terezija 103. Tel. 7-55.

ZAGREB (Savska)
Schreiber Drag., preduzeće za iskorišćivanje kovina, Vlaška 66. Tel. 65-60. T. adr.: Metal.
Strzalkovsky Josip, limar, instalater i trgovina kovina. Preradovićeva 32. Tel. 48-64. T. adr.: Kovine.
Žarković A., ljevaonica metala i drugih kovina, Lašćinska c. 13.

BLAGAJNE AUTOMATSKE ZA ŠTEDNJU

Caisses d'épargne (tire-lire) automatiques — Automatische Sparkassen — Automatical money-boxes — Casse automatiche per risparmio

ZEMUN (Beograd)
Preduzeće za eksploataciju jugoslavenskog patenta automatske kase za prinudnu štednju. Popara i komp. Kej 5 nov. 13. Tel. 42-34.

BLAGAJNE ŽELEZNE

Coffres-forts — Eisenkassen — Iron safes — Casseforti di ferro

BEOGRAD
Gođevac Ljub. i Tomić O. Rad., fabrika poljoprivrednih sprava i mašina i livnica gvožđa i metala, Vojvode Mišića 17. Tel. 20-819.
Mujkić Aleksandar. Novo-Pazarska 34, Tel. 22-940.

MARIBOR (Dravska)
Schel in drug, tovarna blagajn, družba z o. z., Koroška c. 31.

ZAGREB (Savska)
Baum Filip, proizvodnja željeznog i mjedenog pokućstva, P. Radića 32. Tel. 53-46. T. adr.: Krevet. (ručne blagajne).

BRAVARSKA ROBA

Articles de serrurerie — Schlosserwaren — Lock smiths articles — Articoli per fucine

BEOGRAD
Bravarska radionica za građevinske poslove, Zdravko Jovanović i brat. Prištinska 52.
Fabrika Josipović Gliša, izrade od žice i gvožđa, Dušanova 51. Tel. 20-644.
Gođevac Ljub. i Tomić O. Rad. fabrika poljoprivrednih sprava i mašina i livnica gvožđa i metala. Vojvode Mišića 17. Tel. 20-819.
Jovanović Adelaida, radionica gvozdenih zatvora. Miklošićeva 12.
Kolaček J. i sin, bravarska radionica, Bitoljska 51. Tel. 24-611.

Primamo na izradu sav bravarski posao. — Opravljamo vage i tegove — Opravljamo vodovod, kupatila i klozete. — Izrađujemo ograde za groblja, grobnice i stolice.

BRAVARSKA RADIONICA

J. Kolaček i Sin

BEOGRAD

Bitoljska 51 Telefon 24-611

Marković Milenko, bravarska radionica za građevinske radove. Zla-

Izolirani sprovodnici

VODOVODNE I TOALETNE ARMATURE, MEDENA
LITINA KAO I GRADBENI OKOVI, i t. d.
LITINE SA JEDROM SVIJU VRSTA,
ODIO ZA TOPLO PREŠANJE,
KUPAONE PEĆI MARKE »KOVINA«
ŠTRCALJKE ZA VOĆKE MAR. »RAPID« 8 l.
ŠTRCALJKE ZA VOĆKE »SPECIAL« 12 l.
ŠTRCALJKE ZA VOĆKE »IDEAL« 16 l.
ŠTRCALJKE ZA VOĆKE »REKORD« 60 l.
VINOGRAD. ŠTRCALJKE MAR. »BALMORAL«,
VINOGRAD. ŠTRCALJKE »NON PLUS ULTRA«
VINOGRAD. ŠTRCALJKE »SALVATOR«
VINOGRAD. ŠTRCALJKE »AUSTRIA«

Izolirani sprovodniki

VODOVODNE IN TOALETNE ARMATURE, MEDENA
LITINA kakor tudi GRADBENO OKOVJE i. t. d.
LITINE Z JEDROM VSEH VRST,
ODELEK ZA TOPLO PREŠANJE,
KOPALNE PEČI ZNAMKE »KOVINA«
DREVESNE ŠKROPILJKE ZNAMKE »RAPID« 8 l.
DREVESNE ŠKROPILJKE ZNAMKE »SPEZIAL« 12 l.
DREVESNE ŠKROPILJKE ZNAMKE »IDEAL« 16 l.
DREVESNE ŠKROPILJKE ZNAMKE »REKORD« 60 l.
VINOGRAD. ŠKROPILJKE MAR. »BALMORAL«,
VINOGRAD. ŠKROPILJKE »NON PLUS ULTRA«
VINOGRAD. ŠKROPILJKE »SALVATOR«
VINOGRAD. ŠKROPILJKE »AUSTRIA«.

„KOVINA“

Prva Jugoslavenska Metalurgična Industrija D. D.

Maribor

Isoliertes elektrisches Leitungsmaterial

STRANG- UND FEINARMATUREN

MESSING GUSSWARE wie BAUBESCHLÄGE etc.
KERNGUSS WARMPRESSEREI,
BADEÖFEN MARKE »KOVINA«
OBSTBAUMSPRITZEN MARKE »RAPID« 8 l.
OBSTBAUMSPRITZEN MARKE »SPEZIAL« 12 l.
OBSTBAUMSPRITZEN MARKE »IDEAL« 16 l.
OBSTBAUMSPRITZEN MARKE »REKORD« 60 l.
PERONOSPORA-SPRITZEN MARKE »BALMORAL«,
PERONOSPORA-SPRITZEN »NON PLUS ULTRA«
PERONOSPORA-SPRITZEN MARKE »SALVATOR«
PERONOSPORA-SPRITZEN MARKE »AUSTRIA«

TVORNICA BAKRA I MESINGA

DIONIČKO DRUŠTVO ZA PROMET KOVINAMA - ZUGMAYER I GRUBER

SLOVENSKA BISTRICA

PRODAJNO SKLADIŠTE **ZAGREB** SVAČIĆEV TRG Br. 12

PROIZVODI I DRŽI STALNO NA SKLADIŠTU:

BAKAR: Limovi, ploče, šajbe (tepsije), cijevi, kovane šolje. Elektrolit bakrenu žicu, užeta i šipke za elektro-industriju. Brončana žica za telefonske vodove. Bakreni lokomotivni materijal.

MESING: Limovi, ploče, šipke, cijevi, žice i t. d.

Kupujemo svaku količinu staroga bakra uz najpovoljnije dnevne cijene

tiborska 1. Tel. 27-935.
Mujkić Aleksandar, Novo-Pazarska 34, Tel. 22-940.
»Progres« a. d. mašinsko tehničko industrijsko preduzeće, Vojvode Mišića 12. Tel. 21-021, 25-965.
Radulović Drag. bravarska radionica za građevinske radove. Vršačka 10. Tel. 24-129.
»Rapid« radionica za izradu svih vrsta bravarske robe. Dimitrija Tucovića i Kuburović. Tel. 21-578.
Šancer Karlo, konstrukciono mašinska radionica Sarajevska 20. Tel. 20-907. T. adr.: Radomin.

BISTRICA, pošta LIMBUŠ, ž. st. BISTRICA (Dravska)
Željezo-prometno d. d., Tel. Maribor int. 20-17. T. adr.: Željezoprometno.

CELJE (Dravska)
Gradt G., Vodnikova 6. Tel. 56. T. adr.: Gradt.
Prva jugoslovanska tovarna tehtnic, ključavničarskih izdelkov in konc. Ivan Rebek, Mariborska c. 1. Tel. 1-57. T. adr: Rebek.
Urabič A. in drug, Ipavčeva ul. 22. Tel. 2-25. T. adr.: Urabić.

DUBROVNIK (Zetska)
Kmetović i Bijele.
Orlić Ivo pok. Iva Dubrovnik 2.

INĐIJA (Dunavska)
»Viktorija« tvornica dječjih kola i bravarske robe, T. adr.: Viktorija.

JESENICE (Dravska)
»Sava» družba z o. z., kovinska galanterijska industrija. T. adr: Sava.

KAMNIK (Dravska)
»Titan« d. d., kranjske tovarne železne, ključavničarske in kovinske robe. Tel. 3. T. adr.: Titan.

KARLOVAC (Savska)
Luna d. d. industrija svjetiljaka i izradba kovinske robe. T. adr.: Luna.
»Mustad« jugoslavenska tvornica čavala te željezne i čelične robe d. d. Tel. 20, 1-22. T. adr.: Mustad.

KULA (Dunavska)
Šverer Josif, tvornica gvozdenih brava.

LJUBLJANA (Dravska)
Geyer Rudolf, stavbno, umetno in konstrukcijsko ključavničarstvo, Vošnjakova 10. Tel. 32-91. T. adr.: Geyer.
Guzelj ing. Beljaška 4. Tel. 32-52. Tovarniška naprava: Beljaška ul. 4. in Sv. Jerneja cesta 8.
Martinčič Avgust, ključavničarstvo, Rimska c. št. 14. Tel. 25-53.
Triumph-Auto, družba z o. z., Celovška c. 38. Tel. 21-87 in 26-63. T. adr.: Triumphauto.
Weibl Jožef, Čopova c. 10. T. adr.: Weibl.

NIŠ (Moravska)
Stanković Vlajko, fabrika sita i izrada od gvožđa Moravske banovine.

NOVI SAD (Dunavska)
Ašnbrener Karlo, Futoški put 73. Tel. 27-46. T. adr.: Ašnbrener.
Gumbinger Franja, bravar, Cara Dušana 20.
Silvester Bernold, fabrika roletni i gvozdenih konstrukcija, Bana Dunjića 14—18. Tel. 22-34. T. adr.: Roletne.

NOVO MESTO (Dravska)
Udovič Joško in Lampe Anton, strojno in stavbeno ključavničarstvo. T. adr.: Udovič-Lampe.

OSIJEK (Savska)
Prva kovinarska udruga, I. Prilaz 28. Tel. 4-79.

RIBNICA na DOLENJSKEM (Dravska)
Tvornica telovadnega orodja Oražem J., T. adr.: Oražem.

SARAJEVO (Drinska)
Građevno i tehničko preduzeće Spasoje Mandrapa i dr. Vojvode Putnika 23. Tel. 8-52.
»Limin«, industrija metalne robe. Terezija 43.

SISAK (Savska)
Kozina Eugen.

SKOPLJE (Vardarska)
Papateodosi Đ. Todor, fabrika sačeva i potkovica. Ul. Gračanička. Tel. 1-85.

SOMBOR (Dunavska)
Buligović Jovan, umetnička bravarska radionica, Apatinski put 55.

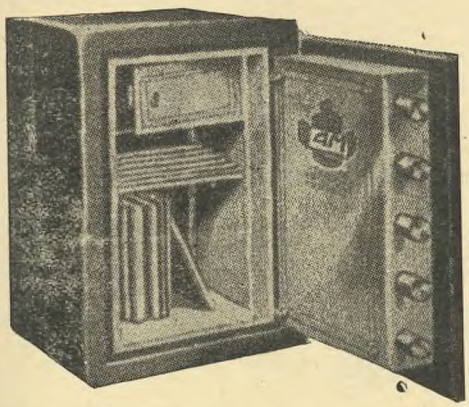

Aleksandar Mujkić

VEŠTAČKI BRAVAR — BEOGRAD

Novo-Pazarska 34 ● Telefon broj 22-940

Izrađuje:

Panzer kase, Trezore, Čelične ormane i ostale veštačke bravarske radove prema porudžbini.

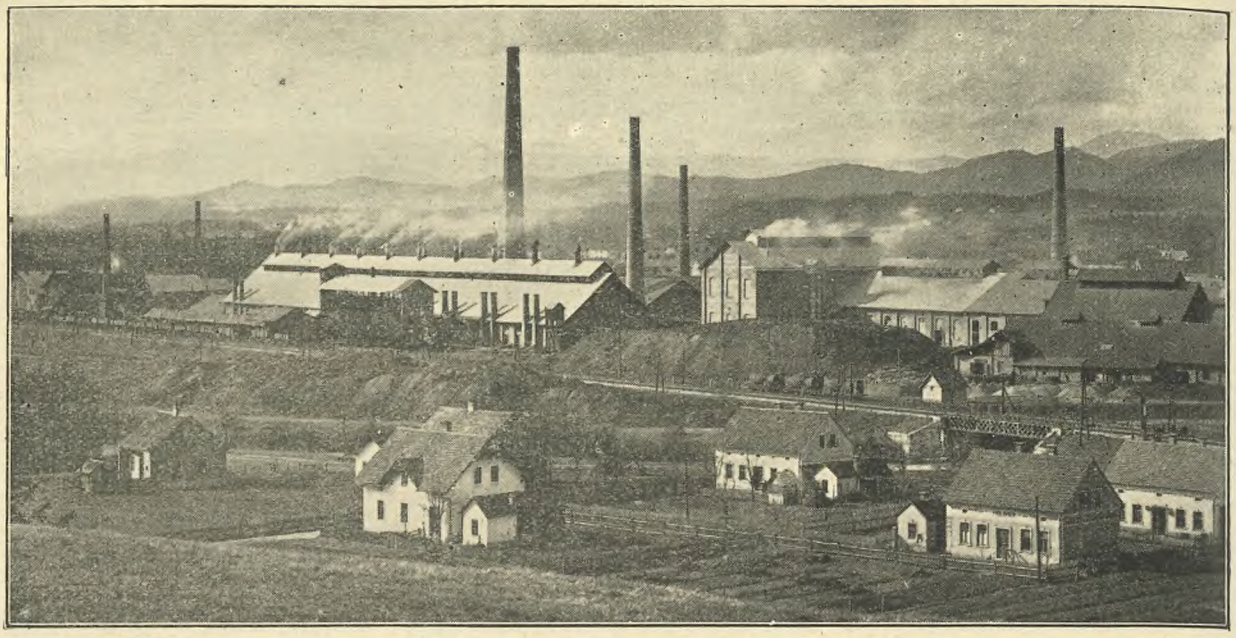

Cinkarna D. D.

Osnovana 1923 i preuzela od Države preduzeće ustanovljeno 1873 god.

Glavni fabrikat:

SIROVI I RAFINIRANI CINK u blokovima, dobijen destilatnim putem direktno iz rude

CINKOVI LIM	svih dimenzija, kao i za litografske svrhe
OLOVNI LIM	
POCINKANI LIM	svih dimenzija
CINKOVI PRAH	svih dimenzija
CINKOVNO BELILO	siva cinkova farba
CINKOVE I OLOVNE FARBE	pod markom »BRILJANT«
SUMPORNA KISELINA	razne vrste

IZVOZI SVOJE FABRIKATE U INOSTRANSTVO

Glavno zastupništvo svih fabrikata ima

FIRMA

Rude in Kovine d. d., Ljubljana

Masarykova cesta 12.

koja prodaje pored gornjih fabrikata i en gros: olovo, kalaj, aluminijum, bakar antimon i sve ostale metale.

SUBOTICA (Dunavska)
Medak Lipot, bravar, Jelačićeva 5.
Rotman Mirko, fabrika železnog nameštaja i livnica, Daničićev put (Tuki 2). Tel. 98. T. adr.: Mirko Rotman.

ŠT. VID nad LJUBLJANO, ž. st. VIDVIŽMARJE (Dravska)
Krežmar Anton, strojno podjeteje. Tel. 5.

VELIKA KIKINDA (Dunavska)
Braća Bohn, livnica gvožđa. Tel. 51.

VELIKI BEČKEREK (Dunavska)
Engel Adam, mašinski bravar.
Torontalska industrija poljoprivrednih strojeva i livnica gvožđa i metala. Tel. 51.

VIČ-GLINCE (Dravska)
Stegu in drugi, komanditna družba za strojno in električno industrijo, Cesta VII. št. 3. Tel. 29-25. T. adr.: Stegu.

VRŠAC (Dunavska)
Seidl Julije, tvornica poljoprivrednih mašinerija. Tel. 57.

ZAGORICA—BLED (Dravska)
Triller Ivan. Tel. 55.

ZAGREB (Savska)
Bačić d. d. za centralno grijanje i zdravstvene uređaje, Palmotićeva 64-a. Tel. 25-66. T. adr.: Chauffage.
Skrbić G. nasljednici Braća Vidaković, prva jugoslavenska tvornica roleta, drvene i željezne robe, Sajmišna 34. Tel. 34-92. T. adr.: Ferarbor.
Željezo-prometno d. d., Karadžićeva 3. Tel. 58-51. T. adr.: Evag. (Tvornica: Bistrica kod Maribora. Tel. 20-17).

ZEMUN (Beograd)
Pantelić D. Pavla nasljednik, Gajeva 17. Tel. 41, 31. T. adr.: Pantelić.

ŽELEZNIKI, ž. st. Škofja Loka (Dravska)
Žumer Niko, kovaštvo in izd. gospodarskih in poljskih strojev. T. adr.: Žumer.

CEVI ZA PLIN, VODU ITD

Tuyaux — Röhren f. Gas, Wasserleitung usw — Tubes — Tubi per gas, acqua ecc.

JESENICE—FUŽINA (Dravska)
Kranjska industrijska družba. Tel. 4. T. adr.: Industrija. Tovarne: Jesenice, Javornik, Dobrava, Bistrica v Rožu v Avstriji.

LJUBLJANA (Dravska)
Strojne tovarne in livarne d. d., Dunajska c. 35. Tel. 28-39, 28-30, 26-42. T. adr.: Stroj. Podružnice: Zagreb, Beograd, Novi Sad.
Willmann R., Slomškova ul. 3. Tel. 20-55.

MARIBOR (Dravska)
Eylert Ernest, Kacijanerjeva ul. št. 9. Tel. 23-94. T. adr.: Ernst Eylert.

NOVI SAD (Dunavska)
Vojvođanska livnica d. d. Tel. 22-18. T. adr.: Livnica.

SLAVONSKI BROD (Savska)
Prva jugoslavenska fabrika vagona, strojeva i mostova, Vinogradski put. Tel. 63 i 81. T. adr.: Lokomotive.

VAREŠ (Drinska)
Direkcija državne željezare. Tel. 5. T. adr.: Željezara.

ZAGREB (Savska)
Ullrich J. B., d. d. za olovne proizvode, Tomašićeva 8. Tel. 47-29, 84-05. T. adr.: Olovo.

CINČANI POLOVI ZA GALVANSKE ELEMENTE.

Pôles de zinc p. éléments galvaniques — Zinkpole für galvanische Elemente — Zinc poles for galvanic elements — Poli di zinco per elementi galvanici

ZAGREB (Savska)
Metalurgija d. d., tvornica metalne robe, Radnička c. 43 Tel. 44-24. T. adr.: Metalurgija. (Privremeno obustavljen pogon).

CINK I CINČANI LIM

Zinc et tôle de zinc — Zink und Zinkblech — Zinc and zinc-plates — Zinco e latta di zinco.

ADA (Dunavska)
»Omega«, tvornica metalne robe.

GABERJE pri CELJU (Dravska)
Cinkarna d. d. Tel. 28. T. adr.: Cinkarna.

HRELJIN (Savska)
»Limenit« industrija limenih krovova. T. adr.: Limenit.

MEŽICA, ž. st. PREVALJE (Dravska)
The Central European Mines Limited (Srednjeevropski rudniki d. d.) Tel. 1. T. adr.: Rudnik.

NIŠ (Moravska)
Nikolić Dragutin, kazandžija.

CINK SIROVI.

Zinc cru — Zink — Zink — Zinco greggio

GABRJE pri CELJU (Dravska)
Cinkarna d. d. Tel. 28. T. adr.: Cinkarna.

ČELIČNA PERA

Plumes d'acier — Stahlfedern — Steel nibs — Penne di acciaio

RAVNE, pošta GUŠTANJ, ž. st. PREVALJE (Dravska)
Jurija grofa Thurnskega jeklarna na Ravnah d. d. Tel. 1. T. adr.: Jeklarna.

ČELIK I ČELIČNI PROIZVODI

Acier et articles en acier — Stahl- und Stahlwaren — Steel and steel goods — Acciaio e prodotti d'acciaio.

JESENICE—FUŽINE (Dravska)
Kranjska industrijska družba. Tel. 4. T. adr.: Industrija. Tovarne: Jesenice, Javornik, Dobrava, Bistrica v Rožu v Avstriji.

KARLOVAC (Savska)
»Lav« tvornica jedaćeg pribora i proizvodnja kovinske robe, Prašelj i Deutsch. Tel. 87. (Poslovnica: Zagreb, Frankopanska 2. Tel. 54-82.) T. adr.: Lav.

RAVNE, pošta GUŠTANJ, ž. st. PREVALJE (Dravska)
Jurija grofa Thurnskega jeklarna na Ravnah d. d. Tel. 1. T. adr.: Jeklarna.

SKOPLJE (Vardarska)
Papateodosi Đ. Todor, fabrika sačeva i potkovica. Ul. Gračanička. Tel. 185.

VAREŠ (Drinska)
Direkcija državne željezare. Tel. 5. T. adr.: Željezara. (Martinov čelik).

ZAGREB (Savska)
Komercijalni biro jugoslavenskih željezara, Martićeva 14. Tel. 60-17, 60-18. T. adr.: Centrala.

ČEPOVI OD METALA

Bouchons de métal — Metallstöpsel — Metallic stoppers — Turaccioli di metallo.

ADA (Dunavska)
»Omega« tvornica metalne robe, Sekelj L. T. adr.: Omega.

BEOGRAD
»Norma« prva jugoslovenska fabrika dugmeta i metalnih proizvoda, Surdulička 3. Tel. 23-024.

LJUBLJANA (Dravska)
Jelačin i komp., Emonska c. št. 2. Tel. 32-78. T. adr.: Jelačinkomp.
Tovarna kovinskih izdelkov Lajovic M., družba z o. z., Klavniška ul. 20. Tel. 32-82. T. adr.: Lajović.

SUBOTICA (Dunavska)
Vogel Sigmund, tvornica limene robe.

ZAGREB (Savska)
»Hygiea« prva jugoslavenska tvornica čepova d. d. Zavrtnica 42. Tel. 44-34. T. adr.: Higiea.
Jugoslavensko industrijsko trgovačko d. d. Trg G. Washingtona 1. Tel. 20-17. T. adr.: Stad. Tvornica Karlovac.

ČEŠAGIJE

Etrilles — Striegel — Curry combs — Striglii

KARLOVAC (Savska)
Schlesinger Adolf, tvornica za proizvodnju jedaćeg pribora i kovinske robe, Banija 3. T. adr.: Schlesinger.

PRIGREVICA SV. IVAN (Dunavska)
Müllera Đorđa sinovi. T. adr.: Georg Müller.

SARAJEVO (Drinska)
»Limin«, industrija metalne robe. Terezija 43.

DELOVI ZA STROJEVE

Accessoires p. constr. de machines — Maschinenbestandteile — Machinery manufacturer's supplies — Parti di macchinario

BEOGRAD

Goćevac Ljub. i Tomić O. Rad. fabrika poljoprivrednih sprava i mašina i livnica gvožđa i metala. Vojvode Mišića 17. Tel. 20-819.

»Jug« a. d. livnica i mašinska fabrika, Sarajevska 1. Tel. 20-305.

Livnica »Balkan«, Popović, Perišić i komp. Cetinjska 22. Tel. 20-215. T. adr.: Balkan.

Lozanić Sava, livnica gvožđa i metala »Merkur«, Francuska 40. Tel. 21-311.

Nikolić, Luković i Mirković, industrijsko mašinsko preduzeće »Sloga«, Gundulićev Venac 18. Tel. 21-420.

HOČE (Dravska)

Pfeifer Jožef, tovarna kmetijskih strojev. T. adr.: Pfeifer.

KAMNIK (Dravska)

Titan d. d., kranjske tovarne železne, ključavničarske in kovinske robe. Tel. 3. T. adr.: Titan.

KRAGUJEVAC (Dunavska)

»Bojadžić«, livnica, mašinsko mehanička radionica i auto-garaža.

LJUBLJANA (Dravska)

Willmann R., strojno podjetje, Slomškova 3. Tel. 20-55. T. adr.: R. Willmann.

MARIBOR (Dravska)

Eylert Ernst, Kacijanerjeva ul. 9. Tel. 23-94. T. adr.: Ernst Eylert.

Wudler Braća, tovarna kovinarskih proizvoda, Meljska c. 55. T. adr.: Braća Wudler.

NIŠ (Moravska)

Aleksić, Stojanović i komp., preduzeće za preradu gvožđa »Morava«.

Pejić, Stefanović i komp., fabrika mašina i livnica, Vojvode Jovana Babunskog ul. Tel. 48. T. adr: Livnica Pejić.

NOVO MESTO (Dravska)

Udovič Joško in Lampe Anton, strojno in stavbno ključavničarstvo. T. adr.: Udovič - Lampe.

OSIJEK (Savska)

Garvens strojevi, sisaljke i vage, vlasnik ing. Alfred Götzl, III. Putnikova 4. Tel. 7-01. T. adr.: Garvens.

Osječka ljevaonica željeza i tvornica strojeva d. d. III. Tel. 63, 2-89. T. adr.: Olt.

Prva kovinarska udruga, I. Prilaz 28. Tel. 4-79.

POŽAREVAC (Dunavska)

Marić Milan, mašinska fabrika i livnica, Topličina 18. Tel. 55.

SLAVONSKA POŽEGA (Savska)

Fleissig braća i Del Fabro, ljevaonica željeza i tvornica strojeva.

SLAVONSKI BROD (Savska)

Prva jugoslavenska tvornica vagona, strojeva i mostova d. d. Vinogradski put. Tel. 81, 1-20. T. adr.: Lokomotive.

SMEDEREVO (Dunavska)

»Ekonom« fabrika poljoprivrednih mašina i livnica gvožđa. Tel. 46. T. adr.: Ekonom.

ŠTORE (Dravska)

Rudnik in železarna Štore. Tel. 1. T. adr.: Železarna Štore.

ŠT. VID nad LJUBLJANO (Dravska)

Kremžar Anton, strojno podjetje. Tel. 5.

ZAGREB (Savska)

Ferrus d. d. za industrijske proizvode, Vlaška 60. Tel. 82-24. T. adr.: Ferrus. Tvornica u Karlovcu.

Hajoš Eduard, poduzeće za proizvod žičnog pletiva, ograda i željeznih konstrukcija, Maksimirska 45. Tel. 84-90. T. adr.: Hajoš.

Milošević J. i Kveton E., proizvodnja mjedene robe »Mjed«, Ilica 69. Tel. 28-52. T. adr.: Mjed.

Prva hrv. tvornica strojeva i ljevaonica željeza Hrv. poljodjelske banke d. d., Zagorska c. 11—13. Tel. 50-57. T. adr.: Ljevaonica.

Prva jugoslavenska ljevaona željeza

FABRIKA ČELIKA

Djordja Grofa Thurnskog

u Ravnama

DIONIČARSKO DRUŠTVO

GUŠTANJ — RAVNE,— Dravska Banovina

Želj. stanica **PREVALJE** Brzojavi: **JEKLARNA GUŠTANJ**

Filijale: BEOGRAD, Uzun Mirkova 10 Tel. 22-482 Brzojavi JEKLARNA, BEOGRAD
ZAGREB, Vlaška ulica 40 Tel. 21-30 Brzojavi: JEKLARNA, ZAGREB

IZRAĐUJE:

U valcovanoj ili kovanoj izradi
THURN BOEHLER BRZOSTRUŽNE ČELIKE (RAPID)
THURN BOEHLER ALATNE ČELIKE, legirane i nelegirane za sve vrsti upotrebe,
THURN BOEHLER SPECIJALNE ČELIKE kao **čelike za matrice**, čelike koji ne rđaju, čelike sigurne u vatri, čelike za magnete, za špiralne burgije, za matrice za izvlačenje, za varenje, za noževe, za kose, srpove, za noževe za sečenje slame, čelike za puščane cevi, **čelike za federe**, čelike za mašine, čelike za kamen,
PUDLOVANI ČELIK marke »SIDRO«.

THURN BOEHLER KONSTRUKCIJONE ČELIKE (nikel — i kromnikel čelike za fabrikaciju mašina, automobila i aeroplana, čelike za kugle i kugljične lagere, čelike za ventile.
I-a. SIEMENS MARTINOVE ČELIKE svih tvrdoća, za razne vrsti upotrebe.
KOVANE KOMADE u raznim formama i raznim kvalitetima, sirovo kovane ili predtokarene, ili gotovo obrađene, delove za **automobile**, za lokomotive i vagone, **za puške i topove**, čelične kugle i druge delove (cylpebs) za mlinove za mlevenje rude.
FEDERE gotove za upotrebu svih veličina za kola, za automobile, lokomotive i vagone, spiralne federe i evolut federe za sve svrhe i t. d.
Osovine svih vrsta: osovine za kola, za automobile, za vagone, za lokomotive i t. d.
PODKOVICE ZA KONJE
SVE PREDMETE IZ TEMPER LIVA

i metala Dim. Gajić, Selska c. 30. Tel. 61-99.
Strojarsko društvo »Sila« tehnička poslovnica i strojarska radionica, Bučan i Eršišnik, Bačvarska 22. Tel. 42-94. T. adr.: Sila.

ZAJEČAR (Moravska)
Ićić Milorad ing., livnica i mašinska radionica.

ZREČE pri KONJICAH (Dravska)
Štajersko-železo-industrijska družba z o. z. Tel. 1. T. adr.: Štajerindus.

DELOVI ŽELEZNI ZA TRANSMISIJE

Parties de transmissions — Transmissionsteile aus Eisen — Transmissions supplies — Parti di ferro per trasmissioni

BEOGRAD
Goćevac Ljub. i Tomić O. Rad. fabrika poljoprivrednih sprava i mašina i livnica gvožđa i metala, Vojvode Mišića 17. Tel. 20-819. T. adr.: Goćevac.
»Jug« livnica i mašinska fabrika a. d. Sarajevska 1. Tel. 20-305.
Livnica »Balkan« Popović, Perišić i komp., Cetinjska 22. Tel. 20-215. T. adr.: Balkan.

LJUBLJANA (Dravska)
Strojne tovarne in livarne d. d. Ljubljana, Dunajska c. 35. Tel. 28-30. 28-29, 26-42. T. adr.: Stroj. Podružnice: Zagreb, Beograd, Novi Sad.
Willmann R., Slomškova ul. 3. Tel. 20-55.

MARIBOR (Dravska)
Eylert Ernst, Kacijanerjeva ul. št. 9. Tel. 23-94. T. adr.: Ernst Eylert.

NIŠ (Moravska)
Pejić, Stefanović i komp., fabrika mašina i livnica, Vojvode Jovana Babunskog ul. Tel. 48. T. adr.: Livnica Pejić.

OSIJEK (Savska)
Osječka ljevaonica željeza i tvornica strojeva d. d. III. Tel. 63, 2-89. T. adr.: Olt.

SMEDEREVO (Dunavska)
»Ekonom«, fabrika poljoprivrednih mašina i livnica gvožđa. Tel. 46. T. adr.: Ekonom.

VAREŠ (Drinska)
Direkcija državne željezare. Tel. 5. T. adr.: Željezara.

ZAGREB (Savska)
Braća Ševčik, strojarska radiona i ljevaonica željeza i metala. Prilaz bar. Filipovića 20. Tel. 45-81. T. adr.: Braševčik.
»Ferrus« d. d. za industrijske proizvode, Vlaška 60. Tel. 82-24. T. adr.: Ferrus. Tvornica Karlovac.
Prva hrv. tvornica strojeva i ljevaonica željeza Hrv. poljodjelske banke d. d., Zagorska c. 11—13. Tel. 50-57. T. adr.: Ljevaonica.
Strojarsko društvo »Sila«, tehnička poslovnica i strojarska radionica Bučan i Eršišnik. Bačvarska 22. Tel. 42-94. T. adr.: Sila.

ZENICA (Drinska)
Industrija gvožđa d. d. Tel. 7. T. adr.: Željezara.
Ljevaonica željeza i kovina te fabrika poljoprivrednih sprava K. Verosta. Tel. 22. T. adr.: Verosta.

DIMNJACI ŽELEZNI

Cheminées en fer — Eiserne Rauchfänge — Iron flues — Fumaioli di ferro

ZAGREB (Savska)
Hajoš Eduard, poduzeće za proizvod žičnog pletiva, ograda i željeznih konstrukcija, Maksimirska 45. Tel. 84-90. T. adr.: Hajoš.
Kleinkind Al. ovl. ing., tvornica željeznih konstrukcija i kotlova, Grahorova 10. Tel. 50-59. T. adr: Ingenieur Kleinkind.
Prva hrv. tvornica strojeva i ljevaonica željeza Hrv. poljodjelske banke d. d. Zagorska c. 11—13. Tel. 50-57. T. adr.: Ljevaonica.
Strojarsko društvo »Sila« tehnička poslovnica i strojarska radionica Bučan i Eršišnik, Bačvarska 22. Tel. 42-94. T. adr.: Sila.

DIZALA I TRANSPORTNE NAPRAVE

Ascenseurs et transporteurs — Aufzüge und Transportanlagen — Lifts and conveying machinery — Ascensori e trasportatrici

BEOGRAD
»Jug« a. d., livnica i mašinska fabrika, Sarajevska 1. Tel. 20-305.
Srpsko akcionarsko rudarsko topioničko industrijsko društvo »Sartid« Dobrinjska 10/II. Tel. 21-252, 22-541. T. adr. Sartid. (Fabrika u Smederevu. Tel. 6).

LJUBLJANA (Dravska)
Strojne tovarne in livarne d. d. Tel. Centrala 28-29, 28-30. Kovinski obrat 26-42. T. adr.: Stroj. Tovarniške naprave v Ljubljani: Dunajska c. 35, Dunajska c. 48. Zvonarska ul. 5., Karlovska c. 1.
Triumph-Auto, družba z o. z., Celovška c. 38. Tel. 21-87 in 26-63. T. adr.: Triumphauto.
Willmann R., Slomškova ul. 3. Tel. 20-55.

NIŠ (Moravska)
Pejić, Stefanović i komp., fabrika mašina i livnica, Vojvode Jovana Babunskog ul. Tel. 48. T. adr.: Livnica Pejić.

DRLJAČE I PLUGOVI

Herses et charrues — Eggen und Pflüge — Harrows and ploughs — Erpici ed aratri

BOSANSKA KOSTAJNICA (Vrbaska)
Braća Ferhatović, fabrika plugova i ljevaonica.

HERCEGOVAC (Savska)
Tvornica strojeva i ljevaonica željeza Ivan Kulhavi. T. adr.: Ljevaona.

KREŠEVO (Fojnica, Drinska)
Nikolić Mijo i Ivo, proizvod crtala i lemeša za plugove.

KULA (Dunavska)
Polich i Varga, tvornica plugova, Karađorđeva 47. T. adr.: Polich.

LEKSOVAC (Vardarska)
Dočić A. Dušan, tvornica poljoprivrednih sprava, Kralja Aleksandra 155. T. adr.: Dočić.

OSIJEK (Savska)
Osječka ljevaonica željeza i tvornica strojeva d. d. III. Tel. 63, 2-89. T. adr.: Olt.

SMEDEREVO (Dunavska)
»Ekonom« fabrika poljoprivrednih mašina i livnica gvožđa. Tel. 46. T. adr.: Ekonom.

VELIKI BEČKEREK (Dunavska)
Braća Keilbach, tvornica plugova.
Torontalska industrija poljoprivrednih strojeva i livnica gvožđa i metala d. d. Tel. 51.

ZENICA (Drinska)
Ljevaonica željeza i kovina te fabrika poljoprivrednih sprava K. Verosta. Tel. 22. T. adr.: Verosta.

DVOKOLICE

Bicyclettes — Fahrräder — Bicycles — Biciclette

LJUBLJANA (Dravska)
Jugoslovanske Steyr tovarne, družba z o. z., Frankopanska 21. Tel. 21-81. T. adr.: Jugosteyer.

NOVI SAD (Dunavska)
Prva domaća tvornica velosipeda, Engl A. i sin, Mali Liman.

DVOKOLICE I TROKOLICE DEČJE.

Bicyclettes et tricycles d'enfants — Kinderfahrräder u. Tricycles — Children's bicycles and tricycles — Bicicli e tricicli per bambini.

INĐIJA (Dunavska)
»Viktorija« tvornica dečjih kolica i bravarske robe. T. adr.: Viktorija.

ZAGREB (Savska)
»Rexy«, zagrebačka proizvodnja dječjih kolica, Vodnikova 4. Tel. 20-71.

EKSERČIĆI (ČAVLIĆI) ZA CRTANJE.

Clous (punaises) — Reisnägel — Drawing pins — Chiodini per disegno

JESENICE (Dravska)
»Sava« družba z o. z., kovinska galanterijska industrija. T. adr.: Sava.

LJUBLJANA (Dravska)
Kartonažna tovarna in industrija kovinsko-galanterijskih izdelkov Jakša i Co., družba z o. z., Celovška št. 71. Tel. 31-42. T. adr.: Tovarna Jakša.

ŽELEZNIKI, ž. st. ŠKOFJA LOKA (Dravska)
Žumer Niko, kovaštvo in izd. gospodarskih in poljskih strojev. T. adr.: Žumer.

EKSERI (ČAVLI)

Clous — Nägel — Nails — Chiodi

ADA (Dunavska)
»Omega«, tvornica metalne robe.

JESENICE—FUŽINE (Dravska)
Kranjska industrijska družba. Tel. 4. T. adr.: Industrija. Tovarne: Jesenice, Javornik, Dobrava, Bistrica v Rožu v Avstriji.

KAMNA GORICA, ž. st. PODNART—KROPA (Dravska)
Lazar Ivan, žebljarska industrija. T. adr.: Lazar.

KARLOVAC (Savska)
»Mustad« jugoslavenska tvornica čavala te željezne i čelične robe d. d., Rakovac. Tel. 20, 1-22. T. adr.: Mustad (za potkove i druge)

Najbolji su

„KRUNA"

čavli za potkove

Zahtjevajte kod kupnje samo
NAŠE ČAVLE
za potkove sa naznačenim zaštitnim znakom

Oni su najbolji i najsavršeniji
NAJVEĆA I NAJPRODUKTIVNIJA TVORNICA

●

MUSTAD
JUGOSLOVENSKA TVORNICA ČAVALA TE ŽELJEZNE I ČELIČNE ROBE D. D.,
KARLOVAC

KREŠEVO (Fojnica, Drinska)
Nikolić Mijo i Ivo, proizvod čavli za bosanske konje.

KROPA (Dravska)
Hafner L. B. T. adr.: Hafner.
Prva žebljarska in železoobrtna zadruga v Kropi in Kamni gorici, r. z. z o. z. Tel. 2. Podnart. T. adr.: Zadruga Kropa.
Šolar Katarina, žebljarska industrija.

LJUBLJANA (Dravska)
Globotschnigg Johann, Metelkova 15. Tel. 21-07. Tvornica Ljubljana in Železniki.

OSIJEK (Savska)
Osječka ljevaonica željeza i tvornica strojeva d. d. III. Tel. 63, 2-89. T. adr.: Olt.

PODNART—KROPA (Dravska)
Pirc Simon, tovarne vlečene in žgane žice, žičnikov in drugovrstnih strojnih žebljev. Tovarniški prostori v Lipnici, p. Podnart.

TACEN, pošta ŠT. VID nad LJUBLJANO (Dravska)
Seunig Ivan.

VAREŠ (Drinska)
Franjković Jozo i Ilija, kovačka radionica na vodeni pogon.
Mutić Ilija I., kovačka radionica na vodeni pogon.
Mutić Šimo N., kovačka radionica na vodeni pogon.
Zloušić Mijo, kovačka radionica na vodeni pogon.
Žujić-Suljuzović Filip, kovačka radionica na vodeni pogon.

EKSERI OBUĆARSKI

Clous de cordonnier — Schusternägel — Cobbler's nails — Chiodi per calzolai

BEOGRAD
Fabrika papirne i metalne industrije »Stig«, Srbobranska 1. Tel. 23-910. T. adr.: Stig.

KRAGUJEVAC (Dunavska)
»Morava« k. d. preduzeće za izradu obućarskih eksera. T. adr.: Morava.

KROPA (Dravska)
Hafner L. B. T. adr.: Hafner.

EKSERI, ZAKOVICE I ŠARAFI BAKRENI I MESINGANI ZA BRODOGRADNJU

Clous en cuivre et laiton pour constructions navales — Kupfer- und Messengnägel für den Schiffbau — Copper and brassnails for shipbuilding — Chiodi di rame e d'ottone per costruzioni navali

BEOGRAD
»Nautilus« radionica čamaca, Josip Antonac i drug. Čukarica. Tel. 27-240.

SARAJEVO (Drinska)
»Mundus«, trgovačko preduzeće Bolnička 19. Tel. 8-53.

FENJERI

Lanternes — Laternen — Lanterns — Lanterne

BEOGRAD
»Nautilus« radionica čamaca, Josip Antonac i drug. Čukarica. Tel. 27-240. (za čamce i brodove)

KARLOVAC (Savska)
Luna d. d. industrija svjetiljaka i izradba kovinske robe. T. adr.: Luna.

OSIJEK (Savska)
Osječka ljevaonica željeza i tvornica strojeva d. d. III. Tel. 63, 2-89. T. adr.: Olt.

ZAGREB (Savska)
»Lux« d. d., tvornica lustera i metalne robe, Koturaška c. 9. Tel. 51-46. T. adr.: Lux.
Milošević I. i Kveton E. proizvodnja mjedene robe »Mjed«, Ilica 69. Tel. 28-52. T. adr.: Mjed.

FEROMANGAN

Ferromanganèse — Ferromangan — Ferro-manganese — Ferromanganese

SPLIT (Primorska)
»La Dalmatienne«, société française des forces hydroélèctriques de la Dalmatie. Tel. 2-54. T. adr.: Dalmatienne.

FEROSILICIJ

Ferrosilicium — Ferrosilicium — Ferro-silicium — Ferrosilicio

JAJCE (Vrbaska)
Bosansko d. d. za elektrinu. Tel. 2. T. adr.: Elektrobosna.

RUŠE pri MARIBORU (Dravska)
Tvornica za dušik d. d. Tel. Maribor 22-48. T. adr.: Oestwag Maribor.

SPLIT (Primorska)
»La Dalmatienne«, société française des forces hydroélectriques de la Dalmatie. Tel. 2-54. T. adr.: Dalmatienne.

GALVANIZOVANJE

(niklovanje, mesingovanje, pozlaćivanje itd.)

Galvanisation — Galvanisierung — Galvanizing — Galvanizzazione

BEOGRAD
Đorđević Vlastimir, veštačka livnica metala, Franše Deperea 170.
Industrijska radionica kod »Ustalca«, Pristinska 1. Tel. 23-942. T. adr.: Trajković.

JESENICE (Dravska)
»Sava«, družba z o. z., kovinska galanterijska industrija. T. adr.: Sava.

KARLOVAC (Savska)
Luna d. d.

LJUBLJANA (Dravska)
Guzelj ing., Beljaška 4. Tel. 32-52. Tovarniška naprava: Beljaška ul. 4. in Sv. Jerneja cesta 8.

MARIBOR (Dravska)
Tomaschitz F., Slovenska ul. 5. T. adr.: F. Tomaschitz. Tovarna v Mariboru, Magdalenska ul. št. 13.

OSIJEK (Savska)
Flator radiona za proizvod mjedene robe i ljevanje mjedi i niklanje I. Reisnerova 14.

SARAJEVO (Drinska)
Lehota Stjepan A., umjetno brusilačka radnja. Krekova 2.
Majer Rudolf, radnja za popravak i niklovanje hirurških instrumenata, Ćukovića 4.

UMJETNA BRUSIONA

Rudolf Majer

radnja za popravak i niklovanje kirurških instrumenata

SARAJEVO
Ćukovića ul. 4

Majer i Orlić, umjetna radionica za popravak hirurških instrumenata, Mažuranićeva 2.
»Metal«, Stevo Grgurov, radionica za čišćenje i poniklovanje, Bravadžiluk 27.

SPLIT (Primorska)
Ortopedska radiona Milinović Petar, Sinovčića 7c. T. adr.: Ortopedska radiona.

ZAGREB (Savska)
Griesbach i Knaus, tvornica zlatne i srebrne robe, športskih i društvenih znakova, rezbar. Jurišićeva 1. Tel. 48-74, Ilica 15. Tel. 71-57. T. adr.: Srebrozlat.
»Lux« d. d. tvornica lustera i metalne robe, Koturaška c. 9. Tel. 51-46. T. adr.: Lux.
Maruzzi A. naslj. instalacija vodovoda, limarska radionica kromovanje i niklovanje, Frankopanska 9. Tel. 27-59. T. adr.: Maruzzi.
Milošević I. i E. Kveton, proizvodnja mjedene robe »Mjed«, Ilica 69. Tel. 28-52. T. adr.: Mjed.
»Okov« proizvod okova za gradnju i pokućtvo Surma Rudolf, Ilica 199. Tel. 77-89.

GLAVICE ZA SIFONSKE BOCE

Becs de siffon — Siphonflaschenköpfe — Tops for soda-water syphons — Becchi di sifone

LJUBLJANA (Dravska)
Ljubljanska komercijalna družba z o. z., Bleiweisova c. 18. Tel. 24-08. 29-64, 28-08. T. adr.: Komerciala.

OSIJEK (Savska)
Rotter Franjo, tvornica strojeva, metalne robe i sifonskih glava iz kositrene smjese, I. Pejačevićeva 7. Tel. 2-50.

ZEMUN (Beograd)
Petrović Jefta, fabrika sifonskih glavica i sodovodnih mašina »Turjanac«. Žitni trg 7. Tel. 40-18.

INSTRUMENTI GEODETSKI

Instruments de géodésie — Geodetische Instrumente — Surveying instruments — Istrumenti geodetici

BEOGRAD
Prva jugoslovenska fabrika za telefoniju, optiku i preciznu mehaniku a. d., Francuska 61. Tel. 20-606. T. adr.: Teleoptik.

INSTRUMENTI HIRURŠKI

Instruments de chirurgie — Chirurgische Instrumente — Surgical instruments — Istrumenti chirurgici

LJUBLJANA (Dravska)
Besednik in drug, Prešernova ul. št. 5. Tel. 24-39. T. adr.: Besednik in drug.

SARAJEVO (Drinska)
Andrle A. i J., drogerija. Strossmajerova 6.
Majer i Orlić, umjetna radionica za popravak hirurških instrumenata, Mažuranićeva 2.

SPLIT (Primorska)
Ortopedska radiona Milinović Petar, Sinovčića 7c. T. adr.: Ortopedska radiona.

ZAGREB (Savska)
Hlavka Jakob, prva hrv. tvornica medicinskih i hir. instrumenata, ortoped. aparata i podveza, bolničkog i liječničkog namještaja, Ilica 29. Tel. 31-94. T. adr.: Hlavka.
Znanstveni zavod prof. Dr. F. Brössler a d. d. za laboratorijske uređaje, kemijsko-farmac. i gospodarsko-kemičke potrepštine, Gundulićeva 7. Tel. 27-27. T. adr.: Mikrokemia.

INSTRUMENTI TEHNIČKI

Instruments techniques — Technische Instrumente — Technical instruments — Istrumenti tecnici

BEOGRAD
Prva jugoslovenska fabrika za telefoniju, optiku i preciznu mehaniku a. d., Francuska 61. Tel. 20-606. T. adr.: Teleoptik.
»Telegrafija« industrijsko preduzeće inž. Drag. Korde, Sarajevska 56 Tel. 26-027. Prodavnica Kr. Milana 39.

ZAGREB (Savska)
Jakovljević Milan, industrija vodomjera, Domagojeva 6, Tel. 82-03.
Kiseljak k. d. strojomehanička industrija, Horvaćanska c. 32. Tel. 30-18. T. adr.: Stroj.
»Mehanika» ing. Hans Koken, proizvodnja, popravak i prometanje mehaničkih i finomeh. proizvoda, i tehničkih potrepština, Vlaška 72. Tel. 41-96. T. adr.: Mehanika.

JEDAĆI PRIBOR

Couverts de table — Esszeug — Forks and spoons — Posate

BEOGRAD
Farhi i komp. industrija metalnih i hemijsko - tehničkih proizvoda, Smederevski drum. Tel. 24-874.

KARLOVAC (Savska)
»Lav« tvornica jedaćeg pribora i proizvodnja kovinske robe, Prašelj i Deutsch. Tel. 87. T. adr.: Lav. Poslovnica: Zagreb, Trg Kralja Aleksandra 4. Tel. 54-82.
Schlesinger Adolf, tvornica za proizvodnju jedaćeg pribora i kovinske robe, Banija 3. T. adr.: Schlesinger.

LESKOVAC (Vardarska)
»Hristodor«, fabrika metalnih izrađevina.

ZAGREB (Savska)
Narodna industrijska preduzeća a. d., Jurjevska 28a. Tel. 31-93, 42-26. Tvornica: Rujevački Bešlinac z. p. Dvor. T. adr.: Nipad.

KALUPI METALNI ZA CIPELE.

Formes en métal pour souliers — Metalleisten für Schuhe — Metal lasts for shoes — Forme di metallo per calzature

BREG pri PTUJU, pošta ž. st. PTUJ (Dravska)
»Petovia« usnjarska industrija d. d. Tel. 8. T. adr.: Petovia.

KALUPI (STANCE) ZA METALNE IZRADE

Estampes (Matrices) p. les travaux métalliques — Stanzen f. Metallwaren — Stamps (Moulds) for metal manufacture — Forme per prodotti metalici.

MARIBOR (Dravska)
Wudler Braća, tovarna kovinarskih proizvoda, Meljska 55. T. adr.: Braća Wudler.

KAROSERIJE ZA AUTOMOBILE

Carrosseries d'auto — Autokarosserien — Motorcar bodies — Carrozzerie per automobili

BEOGRAD
Brkić Aleksandar, garaža i mašinska radionica, Zvečanska 2. Tel. 20-538.
Petrović Vlastimir, preduzeće za izradu kola i autokaroserija, Kraljice Marije 21. Tel. 28-020.

CELJE (Dravska)
Celjska auto in strojna delavnica. Tel. 1-63.

KRAGUJEVAC (Dunavska)
»Bojadžić« livnica, mašinsko mehanička radionica i auto-garaža. Tel. 6. T. adr.: Bojadžić Livnica.

LJUBLJANA (Dravska)
»Autokaroserija«, družba z o. z., Trnovska 25. Tel. 21-87, 34-10. T. adr.: Autokaroserija.
Fajfar Matej, izdelovalnica autokaroserij, Trnovska 25. Tel. 34-10.
Perko Matija, tvornica za mizarstvo in autokaroserije, Celovška c. 221, Tel. 23-72. T. adr.: Perko.
Peterca Jožef, kolarska industrija za izdelovanje autokaroserij, Koseze. Tel. 30-05. T. adr.: Peterca.
Triumph — Auto, družba z o. z. Celovška c. 38. Tel. 21-87 in 26-63. T. adr.: Triumphauto.

RADEČE pri ZIDANEM MOSTU (Dravska)
Laznik Ferdo, strojno kolarstvo. T. adr.: Laznik.

MARIBOR (Dravska)
Avtodelavnica Adamovič, družba z o. z. Masarykova ul. 1. Tel. 27-70. T. adr.: Adamovič.
Triumph - Auto - Magneto Ing. Peter Keršič, zastopstvo in prodaja avtomobilov, nadomestnih delov in pribora, popravljalnica in šoferska škola, Frančiškanska 13. Tel. 21-33.

SLAVONSKI BROD (Savska)
Prva jugoslavenska tvornica vagona, strojeva i mostova d. d. Vinogradski put. Tel. 81, 1-20. T. adr.: Lokomotive.

SPLIT (Primorska)
Mardešić Ing. P. J. brodogradilište, Wilsonova obala.

Triumph-Auto

DRUŽBA Z. O. Z.

Ljubljana VII

Železo konstrukcijska — mehaniška industrija

Izdeluje vse konstrukcije iz železa, kakor: tovarna dvigala, stopniške ograje, konstrukcije, portalov, izložb, rešetk. Specijaliteta: okna (prozori) in vrata za industrijske stavbe. Specijalno urejena delavnica za popravila automobilov in vseh drugih strojev, brušenje cilindrov ter ročičnih gredi

Zastopstvo:

KONZORCIJA »FIAT«, TORINO

Zastopstvo:

SOC. AN. »PIRELLI«, MILANO

Automobili, pneumatica, garaže, bencin, olje, ves automobilski pribor

Jugoindus

DRUŽBA Z O. Z.

Ljubljana VII

KOVINSKA INDUSTRIJA

Izlediuje vse kovinske predmete, kakor: aluminijasto posodo vseh vrst: stojala za garderobo, za dežnike lestence, namizne, svetilke, kadilne garniture.

Vse izdelke iz krivljenih cevi, kakor: ročaje za vrata, držala za stopnice, i t. d.

Pohištvo iz krivljenih jeklenih cevi.

Prodajne aparate za kavo, čaj, olje i t. d.

ZAHTEVAJTE PONUDBE!

KLUPE ZA PARKOVE IZ LEVANOG ŽELEZA

Bancs de forte — Gusseisenbänke — Cast iron benches — Panche in ghisa per parchi

BEOGRAD
Goćevac Ljub. i Tomić O. Rad. fabrika poljoprivrednih sprava i mašina i livnica gvožđa i metala, Vojvode Mišića 17. Tel. 20-819.
Livnica »Balkan« Popović, Perišić i komp. Cetinska 22. Tel. 20-215.

LJUBLJANA (Dravska)
Strojne tovarne in livarne d. d. Dunajska c. 35. Tel. 28-30, 28-29, 26-42. T. adr.: Stroj. Podružnice: Zagreb, Beograd, Novi Sad.

NOVI SAD (Dunavska)
Vojvođanska livnica d. d. Suvoborska 11. Tel. 22-68, 22-18. T. adr.: Livnica.

OSIJEK (Savska)
Osječka ljevaonica željeza i tvornica strojeva d. d. III. Tel. 63, 2-89. T. adr.: Olt.

RUMA (Dunavska)
Linzner M. tvornica strojeva, ljevaonica željeza i kovina, Prestolonasljednikova 137. Tel. 37. T. adr.: Livnica.

SLAVONSKA POŽEGA (Savska)
Braća Fleissing i Del Fabro, ljevaonica željeza i tvornica strojeva.

SPLIT (Primorska)
Ljevaona Deželić i drug, Kraljice Marije.

VAREŠ (Drinska)
Direkcija državne željezare. Tel. 5. T. adr.: Željezara.

ZAGREB (Savska)
Strojarsko društvo »Sila«, tehn. posl. i strojarska radionica Bučan i Eršišnik, Bačvarska 22. Tel. 42-94. T. adr.: Sila.

KOČNICE ZA KOLA

Freins p. voitures — Wagenbremsen — Cart brakes — Freni per veicoli

SLAVONSKI BROD (Savska)
Prva jugoslavenska tvornica vagona, strojeva i mostova d. d. Vinogradski put. Tel. 63, 81. T. adr.: Lokomotive.

SPODNJA REČICA, pošta LAŠKO (Dravska)
»Zavora«, prva jugoslov. tovarna voznih zavor, tehničnih naprav in strojev, družba z o. z. Tel. 1-08. T. adr.: Zavora.

KOLICA DEČJA

Voitures d' enfants — Kinderwagen — Baby carriages — Vetture per bambini

INĐIJA (Dunavska)
Viktorija tvornica dječjih kolica i bravar. robe. T. adr.: Viktorija.

LJUBLJANA (Dravska)
»Tribuna« Batjel F., tovarna dvokoles in otroških vozičkov, Karlovska c. 4. Tel. 23-27.

MARIBOR (Dravska)
Divjak Bogomir, Ključavničarska ul. 1. Tel. 27-12. Trgovina: Maribor, Glavni trg 17.

ZAGREB (Savska)
»Rexy« zagrebačka proizvodnja dječjih kolica, Vodnikova 4. Tel. 20-71.

ZEMUN (Beograd)
Theisz Fried. Otto, Kralja Petra 29.

KOMPRESORI

Compresseurs — Kompressoren — Compressors — Compressori

ZAGREB (Savska)
Strojarsko društvo »Sila«, tehnička poslovnica i strojarska radionica Bučan i Eršišnik, Bačvarska 22. Tel. 42-94. T. adr.: Sila.
»Tegma« industrijsko i trgovačko d. d., Starčevićev trg 6. Tel. 40-12, 64-24. T. adr.: Tegma (kompresori za hladnjače).

KONSTRUKCIJE ZA MOSTOVE

Constructions métalliques de ponts — Brückenkonstruktionen — Bridge constructions — Costruzioni per ponti

BEOGRAD
»Jasenica« a. d. za opravku i konstrukciju željezničkih vagona, Kralja Milana 6. Tel. 25-684. T. adr.: Jasenica. (Fabrika u Smed. Palanci. Tel. 20.)
Odeljak Prometne banke a. d. iz Beograda, fabrika vagona i gvozdenih konstrukcija, Knjeginje Ljubice 14. Tel. 26-247. (Fabrika u Kruševcu).
Srpsko akcionarsko rudarsko topioničko industrijsko društvo »Sartid«, Dobrinska 10/II. Tel. 21-252 i 22-541. (Fabrika u Smederevu. Tel. 6.)
Šancer Karlo, konstrukciono mašinska radionica, Sarajevska 20. Tel. 20-907. T. adr.: Radomin.

MARIBOR (Dravska)
Splošna stavbena družba, tovarna za vijake, Aleksandrova c. 12. Tel. 20-57. T. adr.: Sploštad.

OSIJEK (Savska)
Osječka ljevaonica željeza i tvornica strojeva d. d. III. Tel. 63, 2-89. T. adr.: Olt.

SLAVONSKI BROD (Savska)
Prva jugoslavenska tvornica vagona, strojeva i mostova d. d. Vinogradski put. Tel. 81, 1-20. T. adr.: Lokomotive.

VAREŠ (Drinska)
Direkcija državne željezare. Tel. 5. T. adr.: Željezara.

KOTLOVI BAKRENI ZA PEČENJE RAKIJE

Chaudronneries de cuivre — Kupferkessel — Copperkettles — Caldaie di rame

JAGODINA (Moravska)
Popović A. Jevrem, fabrika kazana i livnica, Ribarska 35. Tel. 5. T. adr.: Livnica.

Tasić Hristofor, mašinsko-kazandžijsko livačka radionica, Vojvode Stepe 1. T. adr.: Tasić.

LJUBLJANA (Dravska)
Kotlarka, družba z o. z., Gregorčičeva ulica.
Otorepec Josip, družba z o. z. za izdelovanje pločavinastih predmetov, Za gradom št. 9. (Streliška ulica).

NOVI SAD (Dunavska)
Đukić Vojislav, tvornica rakijskih kazana.
Jovanović Milan, kazandžija, Subotićeva 16.
Maločić Vaso, kazandžija, Kisačka 32.

OSIJEK (Savska)
Jovanović Josip, kazandžijska radiona, Radićeva 42.

PETRINJA (Savska)
Mayer Stjepan.

SARAJEVO (Drinska)
Blagojević Vlado, radionica za izradu kazana, Bravadžiluk 8.

Rakijske Kazane

Svakog sistema i veličine od 30 do 1000 litara. Kazane za kuhanje i pranje veša, za distiliranje vode, za filtriranje vina, kao i ostalo svakovrsno bakreno posuđe izrađuje najsavršenije:

PRVA SARAJEVSKA RADIONA MODERNIH KAZANA
VLADIMIR BLAGOJEVIĆ
SARAJEVO
Bravadžiluk ul. br. 8

Krajina H., industrija bakrenog posuđa, Kazandžiluk 16. Tel. 3-83.

STARI BEČEJ (Dunavska)
Ubavić Živko, kazandžija.

STOLAC (Primorska)
Kazandžijska radionica modernih brzopekućih kazana.

VRŠAC (Dunavska)
Neukoma Val. sinovi, tvornica mašina i bakarne robe. Tel. 54.

Ostheimer Antun, izrada bakarne robe.

ZAGREB (Savska)
Tvornica kazana, kotlova i bakrene robe Milkan Zagorac, Ilica 170. Tel. 51.75.

KOTLOVI PARNI

Chaudières — Dampfkessel — Steam boilers — Caldaie

LJUBLJANA (Dravska)
Kotlarka, družba z o. z., Gregorčičeva ul. 5.
Otorepec Josip, družba z o. z. za izdelovanje pločavinastih predmetov, Za gradom 9. (Streliška ul.)

MARIBOR (Dravska)
Eylert Ernst, Kacijanerjeva ul. št. 2. Tel. 23-94. T. adr.: Ernst Eylert.

MUTA ob DRAVI (Dravska)
Železarna Muta, Greinitz industrija željeza d. d. Tel. 2. T. adr.: Železarna.

SLAVONSKI BROD (Savska)
Prva jugoslavenska fabrika vagona, strojeva i mostova d. d., Vinogradski put. Tel. 63 i 81. T. adr.: Lokomotive.

VELIKI BEČKEREK (Dunavska)
Prva vel. bečkerečka fabrika radiatora i kotlova a. d. Tel. 66.

ZAGREB (Savska)
Hajoš Eduard, poduzeće za proizvod. žičnog pletiva, ograda i željeznih konstrukcija, Maksimirska 45. Tel. 84-90. T. adr.: Hajoš.
Kleinkind Al., ovl. ing., tvornica željeznih konstrukcija i kotlova, Grahorova ul. 10. Tel. 50-59. T. adr.: Inginieur Kleinkind.
Strojarsko društvo »Sila«, tehn. poslov. i strojarska radionica, Bučan i Eršišnik, Bačvarska 22. Tel. 42-94. T. adr.: Sila.

KUĆNI I KUHINJSKI PRIBOR

Articles ménagers et de cuisine — Haus- und Küchengeräte — Household-furniture and kitchen utensils — Articoli casalinghi e per cucina

SARAJEVO (Drinska)
Kućinović Đuro, tvornica za proizvod kućnog i kuhinjskog pribora. Nuzurova ul. 7.

KUTIJE LIMENE

Boîtes en fer blanc — Blechdosen und Schachteln — Tin boxes — Scattole di latta

ADA (Dunavska)
»Omega«, tvornica metalne robe. Sekelj L. T. adr.: Omega.

BEOGRAD
Industrijska radionica kod »Ustalca« Alekse T. Trajkovića, Pristinska 1. Tel. 23-942.
Milošević Ilija i Petrović, radionica plehanih izrađevina. Bosanska 40.

MARIBOR (Dravska)
Wudler Braća, tovarna kovinarskih proizvoda, Meljska 55. T. adr.: Braća Wudler.

MARIBOR—TEZNO (Dravska)
»Kovina« prva jugoslovanska metalurgična industrija d. d. Tel. 2-28. T. adr.: Kovina.

MOSTE pri LJUBLJANI (Dravska)
»Saturnus« d. d. za industrijo pločevinastih izdelkov. Tel. 25-26. T. adr.: Saturnus.

NOVI SAD (Dunavska)
»Iris«, industrija metalnih i limenih stvari Ing. Faith Fr. Jovana i Marije Trandafila ul. Tel. 20-35. T. adr.: Faithek.

VINKOVCI (Savska)
»Ferolim« društvo za proizvodnju limene i žeľjezne robe, Kolodvorska cesta 53-55. Tel. 20, 35. T. adr.: Gross.

ZAGREB (Savska)
»Lim« d. d. tvornica željeznih bačava i kisika. Praška 6. Tel. 39-46, 84-94. (ambalaža)
Schön Viktor ing. i brat, industrija limene robe, Gradišćanska c. 34. Tel. 54-87. T. adr.: Schön, Gradišćanska.

KUTIJE ZA ELEKTRIČNE DŽEPNE LAMPE

Boîtes p. lampes éléctr. de poches — Blechschachteln für elektr. Taschenlampen — Boxes for electric lamps — Scattole per lampadine elettriche tascabili.

ZAGREB (Savska)
Paspa I. i sinovi, prva hrv. tvornica

Preduzeće za izradu kola i auto-karoserija

Unternehmen für Ausarbeitung von Wagen und Auto-Karosserien

Vlastimir S. Petrović ~ Beograd

Telefon 28-0-20 **Kraljice Marije broj 21.** Telefon 28-0-20

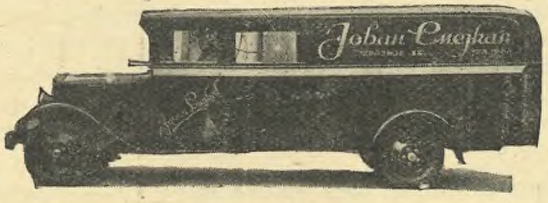

izrađuje sve vrste karoserije po najmodernijim linijama i oblicima
Prvoklasna izvedba
Tražite informacije i ponude!

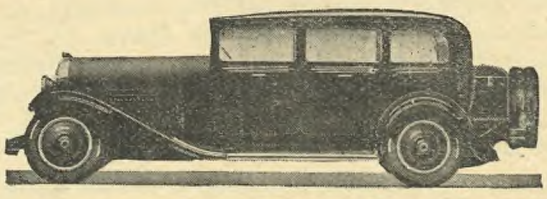

verfertigt alle Arten Karosserien in vollendeter und neuzeitlichsten Formen
Erstklassige Ausführung
Verlanget Auskünfte u. Offerte!

KRANJSKE TVORNICE ŽELJEZNE, BRAVARSKE I KOVINSKE ROBE

„TITAN“ D. D.

KAMNIK

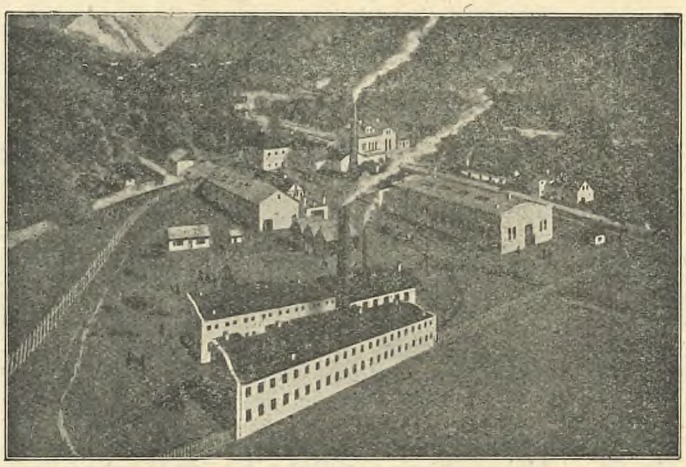

»Titan« d. d., u Kamniku — tvornica bravarske, željezne, kovinske robe i ljevaonica mekog lijeva — osnovana je g. 1896 — dakle pred 36 godina, a njeni produkti, zbog svojih kvalitativnih prednosti, uživaju već niz godina sveopće priznanje. — Princip fabričke uprave bio je od vajkada, da svoja postrojenja, u tehničkom pogledu, što više usavrši i da proizvodnju podesi svagdanjem tehničkom napretku, kako bi joj produkat potpuno odgovarao sve većim zahtjevima gradjevinske industrije i potrošača.

Unatrag 10 godina napredak uzeo je još više maha, te je »Titan« danas jedna od najmodernije uredjenih tvornica za manju željeznu robu i okov, a najstarija ljevaonica mekog lijeva u državi.

Njeni su produkti sveopće poznati, jer svaki željezar vodi »Titanov« okov. Tudje produkte, naročito inozemne uspjelo je »Titanu« da u kratkom vrijemenu nadmaši kvalitetom, pa mu je tako uspjelo da pridobije za sebe gotovo cijelo tržište.

Kapaciteta tvornice je tolika, da može pokriti svu potrebu zemlje, ali se danas ne iskorišćuje. — Produkti koji se momentano ne mogu plasirati u tuzemstvu izvoze se u Italiju, Bugarsku i Levante. Naročito na stranim tržištima uspjelo je »Titanu« da se velikim uspjehom bori sa austrijskim i njemačkim tvornicama.

Izlažući svoje produkte u Barceloni za vrijeme Svjetske izložbe 1929, »Titan« bio je odlikovan zlatnom medaljom u znak priznanja kvalitete produkata. Prigodom Medjunarodnog sajma u Solunu, u septembru 1931, bio je »Titan« odlikovan sa »Grand Prix«.

Posve moderno uredjena ljevaonica mekog lijeva (Temperguss) donosi na tržište produkte posve odlične kvalitete, koja nadmašuje daleko prosjek normiranog njemačkog kvalitetnog mekog lijeva. — Evartovi lanci kupuju se danas samo u tuzemstvu i ne treba ih više uvažati. — Armature (fitingi) iz mekog lijeva jedan su od glavnijih produkata te ljevaonice. — Puške i tuljci za kola, odlijevci za poljoprivredne strojeve i gradnju strojeva upotpunjuju veliki program rada, kojim »Titan« ispunjuje svoju dužnost u našem privrednom životu.

Tvornica zaposluje danas pored 40 namještenika, oko 360 radnika i ima svoju vlastitu električnu centralu, — te pretstavlja po svojoj veličini i najmodernijem uredjaju jednog priznatog činitelja naše još mlade industrije.

za elektro-industriju, Bogovićeva 9. Tel. 37-26. Tvornica: Koturaška c. 69. Tel. 37-25. T. adr.: Paspasinovi.

LANCI

Chaînes — Ketten — Chains — Catene

KAMNIK (Dravska)
»Titan« d. d., kranjske tovarne železne, ključavničarske in kovinske robe. Tel. 3. T. adr.: Titan.

KULA (Dunavska)
»Herkules«, tvornica metalne robe Veselinović i drugovi. T. adr.: Herkules.
»Union«, fabrika kovina za konjske opreme i metalne robe d. d. T. adr.: Union.
»Vulkan«, tvornica lanaca, Smiljanski i drugovi.

LESCE (Dravska)
Tovarna verig d. d. Tel. 6. T. adr.: Veriga.

STUDENCI pri MARIBORU (Dravska)
Frankl Ferdinand, izdelovanje verig. T. adr.: Frankl.

VELIKA KIKINDA (Dunavska)
Prva vojvođanska tvornica lanaca.

ZAGREB (Savska)
Prometna zadruga, industrija lanaca, željeza i željezne robe »Pavlica«, Trg Kralja Tomislava 10. Tel. 21-02. T. adr.: Prometna zadruga.

LEGURE

Alliages métalliques — Metallegierungen — Metal alloys — Leghe metalliche

ZAGREB (Savska)
Schreiber Drag. poduzeće za iskorišćivanje kovina, Vlaška 66. Tel. 65-60. T. adr.: Metal.

LIMENA ROBA

Produits de fer blanc et de tôle — Blechwaren — Tin goods and tin ware — Prodotti di latta

ADA (Dunavska)
»Omega« tvornica metalne robe.

BAČKA PALANKA (Dunavska)
Boost Franja, industrija limene robe. T. adr.: Boost.

BAČKA TOPOLA (Dunavska)
Sommer Gašpar i drug. Tel. 16. T. adr.: Sommer i drug.

BEOGRAD
Industrijska radionica kod »Ustalca« Alekse T. Trajkovića, Prištinska 1. Tel. 23-942.
Milanović i Banfi, Dubljanska 5. Tel. 25-376.
Milošević Ilija i Petrović, radionica plehanih izrađevina, Bosanska 40
»Progres« a. d., mašinsko tehničko industrijsko preduzeće, Vojvode Mišića 12. Tel. 21-021; 25-965.

BISTRICA pri LIMBUŠU (Dravska)
Željezo-prometno d. d. Tel. Maribor int. 20-17. T. adr.: Željezo-prometno.

DUBROVNIK (Zetska)
Kmetović i Bijele.
Orlić Ivo pok. Iva, Dubrovnik 2.

JESENICE—FUŽINE (Dravska)
Kranjska industrijska družba. Tel. 4. T. adr.: Industrija. Tovarne: Jesenice, Javornik, Dobrava, Bistrica v Rožu v Avstriji.

KAMNIK (Dravska)
»Titan« d. d. kranjske tovarne železne, ključavničarske in kovinske robe. Tel. 3. T. adr.: Titan Kamnik.

KARLOVAC (Savska)
Luna d. d.
»Mustad« jugoslavenska tvornica čavala te željezne i čelične robe d. d. Tel. 20, 1-22. T. adr.: Mustad.

KNEŽEVO (Dunavska)
Mašinska radionica državnog dobra »Belje«.

KRANJ (Dravska)
Štirn Josip, ključavničarsko in kovinarsko podjetje.

LJUBLJANA (Dravska)
Mihelič Jože in drug, Dunajska c. 41. Tel. 27-77.
Puc Gustav, Tržaška c. 9. Tel. 26-97. T. adr.: Puc, kleparstvo.
Tovarna kranjskega lanenega olja in firneža Hrovat & komp., Dunajska cesta 1a. Tel. 29-01. T. adr.: Hrovatport.

MOSTE pri LJUBLJANI (Dravska)
Saturnus d. d. za industrijo pločevinastih izdelkov v Ljubljani. Tel. 25-26. T. adr.: Saturnus Ljubljana.

NOVI SAD (Dunavska)
»Iris« industrija metalnih i limenih stvari, Ing. Faith Fr., Jovana i Marije Trandafila ul. Tel. 20-35. T. adr.: Faithek.
»Lim«, limarska zanatska zadruga, Futoška 44. Tel. 29-90. T. adr.: Lim.

OSIJEK (Savska)
»Rex« tvornica peći i štednjaka, vlasnik Dragutin Wollner, Osijek I. Gundulićeva 62. Tel. 2-27. T. adr.: Rex Wollner.

PRIGREVICA SV. IVAN (Dunavska)
Müllera Đorđa sinovi.

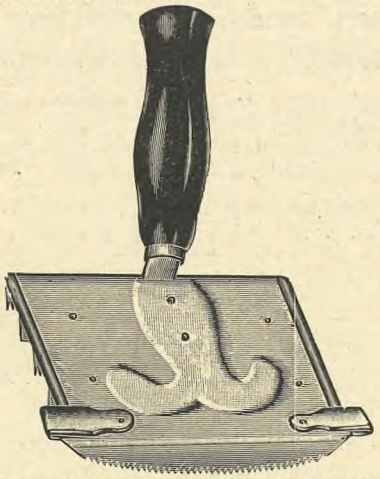

ĐJORDJA MÜLLERA SINOVI
Industrija limene i gvozdene robe
PRIG. SV. IVAN

SARAJEVO (Drinska)
»Limin«, industrija metalne robe. Terezija 43.

SOMBOR (Dunavska)
Milošević Veljko, limar, Zlatna greda 2. T. adr.: Milošević.

TRŽIČ (Dravska)
Bocak Karol, izdelovanje pločevinastih izdelkov, kleparstvo, vodovodi.

VINKOVCI (Savska)
»Ferolim« društvo za proizvađanje limene i željezne robe, Petra Savića ul. Tel. 20 i 35, T. adr.: Gross.

ZAGREB (Savska)
Arko Email d. d., Vlaška 116. Tel. 36-51, 36-52, 36-53. T. adr.: Vladarko.
Milošević I. i Kveton E., proizvodnja mjedene robe »Mjed«, Ilica 69. Tel. 28-52. T. adr.: Mjed.
Željezo-prometno d. d., Karadžićeva 3. Tel. 58-51. T. adr.: Evag. Tvornica Bistrica kod Maribora, Tel. 20-17.

LIVNICE

Fonderies — Giessereien — Foundries — Fonderie.

ADA (Dunavska)
Kovač i Tertelji.

BEOGRAD
Đorđević Vlastimir, veštačka livnica metala, Franše Deperea 170.
Gođevac Ljub. i Tomić O. Rad. fabrika poljoprivrednih sprava i mašina i livnica gvožđa i metala, Vojvode Mišića 17. Tel. 20-819. T. adr.: Gođevac.

FABRIKA GOĐEVAC
BEOGRAD
Pošt. fah 168
Vojvode Mišića 17 - Telefon 20-8-19
Prva srpska livnica gvožđa i metala — Fabrika poljoprivrednih sprava, čeličnih pancer-kasa i ormana za arhivu, sobnog, školskog, bolničkog, hotelskog i baštenog nameštaja— zvonolivnica.
Čelične roletne.

Industrijska radionica kod »Ustalca«, Prištinska 1. Tel. 23-942. T. adr.: Trajković.

Industrijsko Preduzeće
za preradu svih vrsta lima, metala i t. d.
kod „USTALCA"
Alekse T. Trajkovića
BEOGRAD
Prištinska ulica broj 1.
Osnovano 1913 god. Telefon br. 23-942
Preduzeće raspolaže sa svim potrebnim savremenim, tehnički usavršenim mašinama i alatom, za izvođenje svih vrsta poslova od belog i crnog lima, cinka, pocinkovanog lima, bakra, mesinga, aluminiuma, alpaka, srebra i t. d.
Preduzeće ima svoju livnicu i Spritzguss mašinu sa kojom izrađuje sve poslove od belog metala, kao i odelenje za niklovanje, bakarisanje, mesingovanje, posrebrivanje i pozlaćivanje galvanskim putem i vatrenom pozlatom.

»Jug« a. d. livnica i mašinska fabrika, Sarajevska 1. Tel. 20-305.
Livnica »Balkan« Popović, Perišić i komp., Cetinska 22. Tel. 20-215. T. adr.: Livnica Balkan.

ФАБРИКА
„БАЛКАН"
ЛИЈЕ ГВОЖЂЕ И СВЕ ВРСТЕ МЕТАЛА, ИЗРАЂУЈЕ И СПРАВЉА СВЕ ВРСТЕ МАШИН. ДЕЛОВА
ПОПОВИЋА, ПЕРИШИЋА и Комп.
БЕОГРАД
Основана 1904 г.
Обновљена 1910 г.
Телеграм адреса:
ЛИВНИЦА „БАЛКАН"
ЦЕТИЊСКА УЛИЦА Бр. 22
Више Бајлонове пијаце
Телефон бр. 20-2-15.

Lozanić Sava, livnica gvožđa i metala »Merkur«, Francuska ulica 40. Tel. 21-311.
Mašinsko preduzeće »Dunav«, Visokog Stevana 23. Tel. 23-990.
Nikolić, Luković i Mirković, industrijsko mašinsko preduzeće »Sloga«, Gundulićev Venac 18. Tel. 21-420.
»Obilić« industrija metalne i gvozdene robe, Miodraga I. Savića, Vajfertova 4. Tel. 27-036.
»Progres« a. d. mašinsko tehničko industrijsko preduzeće, Vojvode Mišića 12. Tel. 21-021; 25-965.

BOSANSKA KOSTAJNICA (Vrbaska)
Braća Ferhatović, fabrika plugova i ljevaonica.

DARUVAR (Savska)
Effenberger Rudolf, tvornica strojeva, ljevaonica željeza i mjedi. Tel. 3.

HERCEGOVAC (Savska)
Tvornica strojeva i ljevaonica željeza, Ivan Kulhavy. T. adr.: Ljevaona.

HOČE pri MARIBORU (Dravska)
Pfeifer Jožef. T. adr.: Pfeifer Hoče.

JAGODINA (Moravska)
Popović A. Jevrem, fabrika kazana i livnica, Ribarska 35. Tel. 5. T. adr.: Livnica.
Tasić Hristifor, mašinsko kazandžijsko livačka radionica, Vojvode Stepe 1. T. adr.: Tasić.

JESENICE—FUŽINE (Dravska)
Kranjska industrijska družba. Tel. 4. T. adr.: Industrija. Tovarne: Jesenice, Javornik, Dobrava, Bistrica v Rožu v Avstriji.

KAMNIK (Dravska)
»Titan« d. d., kranjske tovarne železne ključavničarske in kovinske robe. Tel. 3. T. adr.: Titan.

KRAGUJEVAC (Dunavska)
»Bojadžić« livnica, mašinsko mehanička radionica i auto-garaža. Tel. 6. T. adr.: Bojadžić Livnica.

KULA (Dunavska)
Stolz Heinrich, livnica metala. Tel. 35, T. adr.: Heinrich Stolz.

LESKOVAC (Vardarska)
Fabrika mesinganog građevinskog okova i livnica metala ing. Dušana Kukara.
Đorđević Trajko-Kukar, livnica gvožđa i metala i prerađevina od žice.

LJUBLJANA (Dravska)
Strojne tovarne in livarne d. d., Ljubljana, Dunajska c. 35. Tel. 28-30, 28-29, 26-42. T. adr.: Stroj. Podružnice: Zagreb, Beograd, Novi Sad.

MARIBOR (Dravska)
Bühl ing. J. i K., livarna zvonov in kovin, tvornica kovinskih izdelkov, družba z o. z., Aleksandrova c. 43. T. adr.: Bühl.
Ježek K. i R., Meljska c. 101. Tel. 23-81. T. adr.: Ježek.
»Kovina« I. jugoslavenska metalurgična industrija i fabrika kabela Tezno, Tel. 22-28, 27-04. T. adr.: Kovina.
Mariborska livarna in tvornica kovin Pengg Joh., Motherjeva ul. 15. Tel. 24-13. T. adr.: Livarna.

MARIBOR—POBREŽJE (Dravska)
Ljevaona kovina, industrija metala i tvornica ogledala Iris, družba z o. z., Zrkovska c. št. 10. Tel. 27-40. T. adr.: Iris Maribor.

UTEMELJENA 1912 GOD.

Osječka ljevaonica željeza i tvornica strojeva d. d. Osijek

Telefon br. 63 i 289 **Brzojavi: Olt, Osijek**

Zastupstva i podružnice: BEOGRAD, ZAGREB, NOVI SAD I SARAJEVO

ZASTUPSTVA U SVIM VEĆIM MJESTIMA

LJEVAONICA: Lije i izrađuje svakovrsne odlijevke **iz sivog i specijalnog željeza** do 10 tona komadne težine; **lagani trgovački lijev:** cijevi sa pripadnim djelovima, kanalizacioni materijal i emajlirani sanitarni uređaj, pećice za kupatila, strojeve za kućanstvo kao vage, gladila, mlinove za mak i rezanje mesa;

TVORNICA STROJEVA: Izrađuje moderne transmisije, mlinove i razne strojeve za obradu željeza; preuzima sve vrsti tvorničkih popravaka strojeva, te izrađuje sve naknadne dijelove po nacrtima i uzorcima;

ODJELJENJE GOSPODARSKIH STROJEVA: Izrađuje sijačice za **žita i kukuruz,** plugove sječkare, repare, vjetrenjače, runila za kukuruz, gnječila i preše za grožđe, elevatore, brane, žrvnjeve, okopače i razne druge strojeve i alate;

ODJELENJE ZA ŽELJEZNE KONSTRUKCIJE: Izrađuje sve vrste željeznih konstrukcija, mostova, rezervoara, kotlova i t. d.

MODERNO UREĐENA PONIKLOVAONA

PREUZIMA BRUŠENJE I BRAŽDENJE MLINSKIH VALJAKA

MUTA ob DRAVI, ž. st. VUZENICA—MUTA (Dravska)
Železarna Muta. Tel. 2. T. adr.: Železarna Muta.

NIŠ (Moravska)
Aleksić, Stojanović i komp. preduzeće za preradu gvožđa »Morava«.
Pejić, Stefanović i komp., fabrika mašina i livnica, Vojvode Jovana Babunskog ul. Tel. 48. T. adr.: Livnica Pejić.

NOVI SAD (Dunavska)
Nedučin Danilo, livnica metala, Vojvode Miljanova ul.
Novosadska fabrika šrafova i gvozdene robe, Sremska ul. Tel. 21-63.
Vojvođanska livnica d. d. Suvoborska 11. Tel. 22-68, 22-18. T. adr.: Livnica.
Zikmund i drug, fabrika strojeva, Radnička 4. Tel. 21-76. T. adr.: Zikmundfabrik.

OSIJEK (Savska)
Osječka ljevaonica željeza i tvornica strojeva d. d. III. Putnikova 4. Tel. 63, 2-89. T. adr.: Olt.
Prva kovinarska udruga, I. Prilaz 28. Tel. 4-79.

POŽAREVAC (Dunavska)
Marić Milan, mašinska fabrika i livnica, Topličina 18. Tel. 55.

RUMA (Dunavska)
Tvornica strojeva i livnica gvožđa M. Linzner. Tel. 31. T. adr.: Livnica.

RUŠE pri MARIBORU (Dravska)
Železarna in livarna A. Pogačnik. Tel. 3. T. adr: Pogačnik.

SARAJEVO (Drinska)
Đekić Mika, ljevaonica željeza i ostalih metala. Terezija 57.
»Metaloindustrija«, Ančić i Co., Terezija 103. Tel. 7-55.

SLAVONSKA POŽEGA (Savska)
Fleissig braća i Del Fabro, ljevaonica željeza i tvornica strojeva, Trumbićeva 26—28.

SLAVONSKI BROD (Savska)
Prva jugoslavenska tvornica vagona, strojeva i mostova d. d., Vinogradski put. Tel. 1-20. T. adr.: Lokomotive.
Prva jugoslavenska fabrika metalnih predmeta i sprava. Tel. 17. T. adr.: Jugometal, Savabrod.

SMEDEREVO (Dunavska)
»Ekonom«, fabrika poljoprivrednih mašina i livnica gvožđa. Tel. 46. T. adr.: Ekonom.

SPLIT (Primorska)
Deželić i drug, ljevaona željeza i kovina, Hajduk Veljkov put, Marjanska cesta 4a.
»Marjan« pomorsko industrijsko tehničko preduzeće d. d., Obala Vojvode Stepe 15. Tel. 2-10, 3-18. T. adr.: Dock.

SUBOTICA (Dunavska)
Livnica Ferum d. d. za gvožđe, čelik, zvona i metale, Livnička 6. Tel. 5-82. T. adr.: Ferum.
Rotman Mirko, fabrika željeznog nameštaja i livnica, Daničićev put (Tuki 2). Tel. 98. T. adr.: Mirko Rotman.

SUŠAK (Savska)
Brodogradilište »Lazarus«, Karađorđevo prist.

ŠT. VID nad LJUBLJANO, ž. st. ŠT. VID—VIŽMARJE (Dravska)
Zvonarna in livarna, družba z o. z. Tel. 1. T. adr.: Zvónarna.

ŠTORE (Dravska)
Rudnik in železarna štore. Tel. 1. T. adr.: Železarna.

TOPUSKO (Savska)
Kavčnik Leon ing., talionica željeza, Topusko. Tel. 4.

TUZLA (Drinska)
Čičak Ivan, ljevaonica željeza.

VAREŠ (Drinska)
Direkcija državne željezare. Tel. 5. T. adr.: Željezara.

VELIKA KIKINDA (Dunavska)
Braća Bohn, livnica gvožđa. Tel. 51.

VELIKI BEČKEREK (Dunavska)
Kraus Julije, levaonica gvožđa i metala. Tel. 3-29.
Torontalska industrija poljoprivrednih strojeva i livnica gvožđa i metala d. d. Tel. 51.

VRŠAC (Dunavska)
Seidl Julije, tvornica poljoprivrednih mašina. Tel. 57.
Val. Neukoma sinovi, tvornica mašina i bakarne robe. Tel. 54.

VUKOVAR (Savska)
Stenzl Ferdinand, strojarnica i ljevaonica kovina.

ZAGREB (Savska)
Braća Ševčik, strojarska radiona i ljevaona željeza i metala, Prilaz Filipovića 20. Tel. 45-81. T. adr.: Braševčik.
»Ferrus« d. d., za industrijske proizvode, Vlaška 60, Tel. 82-24. T. adr.: Ferrus. Tvornica: Karlovac.
»Lux« d. d., tvornica lustera i metalne robe, Koturaška c. 9. Tel. 51-46. T. adr.: Lux.
Milošević I. i Kveton E., proizvodnja mjedene robe, »Mjed«, Ilica 69. Tel. 28-52. T. adr.: Mjed.
»Okov« proizvod okova za gradnju i pokućstvo. Surma Rudolf, Ilica 199. Tel. 77-89.
Prva hrvatska tvornica strojeva i ljevaonica željeza Hrv. poljodjelske banke d. d., Zagorska 11—13. Tel. 50-57. T. adr.: Ljevaonica.
Prva jugoslavenska ljevaona željeza i metala, Dim. Gajić, Selska 30. Tel. int. 61-99.
Schreiber Drag., poduzeće za iskorišćivanje kovina, Vlaška 66. Tel. 65-60. T. adr.: Metal.
Strojarsko društvo »Sila« teh. poslov. i stroj. radionica, Bučan i Eršišnik, Bačvarska 22. Tel. 42-94. T. adr.: Sila.
Žarković A., ljevaonica metala i drugih kovina, Laščinska c. 13.

ZAJEČAR (Moravska)
Ilić Milorad, ing., livnica i mašinska radionica.

ZEMUN (Beograd)
Pantelić D. Pavla naslednik, Gajeva 17. Tel. 41-31. T. adr.: Pantelić.

ZENICA (Drinska)
Ljevaonica željeza i kovina te fabrika poljoprivrednih sprava K. Verosta. Tel. 22. T. adr.: Verosta.

LOKOMOTIVE, VAGONI I SKRETNICE

Locomotives, wagons, embranchements — Lokomotiven, Waggone u. Weichen — Engines, railway carriages and Switches — Locomotive, vagoni e scambi ferroviari

BEOGRAD
»Jasenica« a. d. za opravku i konstrukciju željezničkih vagona, Kralja Milana 6. Tel. 25-684. T. adr.: Jasenica. (Fabrika u Smeder. Palanci Tel. 20).
Odeljak prometne banke a. d. iz Beograda, fabrika vagona i gvozdenih konstrukcija, Knjeginje Ljubice 14. Tel. 26-247. (Fabrika u Kruševcu).
Srpsko akcionarsko rudarsko topioničko industrijsko društvo »Sartid«, Dobrinjska 10/II. Tel. 21-252, 22-541. (Fabrika u Smederevu Tel. 6.

SRPSKO AKCIONARSKO RUDARSKO-TOPIONIČKO INDUSTRIJSKO DRUŠTVO

„Sartid“

Direkcija: B E O G R A D
Dobrinjska 10/II. Tel. 21-252
Fabrika: S M E D E R E V O
Tel. 6.

Izrađuje i opravlja: vagone, vagonete, brodove i ostala prevozna sredstva; mostove i sve ostale gvozdene konstrukcije, parne kazane, rezervoare itd., skretnice, ukrštavanja itd. Od trgovačkih artikala: osovine i federe za kola, raonike, ašove, lopate, sačeve, potkovice, šrafove, zakovice, motike, pijuke, sekire i t. d.

SLAVONSKI BROD (Savska)
Prva jugoslavenska tvornica vagona, strojeva i mostova d. d., Vinogradski put. Tel. 81, 1-20. T. adr.: Lokomotive.

SUBOTICA (Dunavska)
Ferum d. d., fabrika za izradu i opravke vagona i lokomotiva, Tvornička ul. Tel. 5-85. T. adr.: Ferum.

LUSTERI
Lustres — Luster — Lustre — Lampadari

BEOGRAD
»Beralus«, Braća Balić, Dim. Tucovića 6. Tel. 21.227.

„Beralus"
BEOGRADSKA RADIONICA LUSTERA
BEOGRAD
Teleg.: Beralus Tel.: 21-2-27
Dimitrija Tucovića ul. 6
PROIZVODNJA
LUSTERA I METALNE ROBE

SARAJEVO (Drinska)
Radiona za savijanje kovina, Đulizarević E, Gornji Tabaci 25, T. adr.: Đulizarević.

ZAGREB (Savska)
»Lux« d. d., tvornica lustera i metalne robe, Koturaška 9. Tel. 51-46. T. adr.: Lux.

KR. DVORSKI DOBAVLJAČ
»L U X« D. D.
TVORNICA LUSTERA I METALNE ROBE
Telefon 51-46 ZAGREB Koturaška c. 9
Odlikovana zlatnom medaljom na svjetskoj izložbi u Barceloni.

Milošević I. i Kveton E., proizvodnja mjedene robe »Mjed«, Ilica 69. Tel. 28-52. T. adr.: Mjed.
Paspa I. i sinovi, prva hrv. tvornica za elektroindustriju, Bogovićeva 9. Tel. 37-26. Tvornica Koturaška c. 69. Tel. 37-25. T. adr.: Paspasinovi.

MESINGANI I BRONČANI POLUPROIZVODI
Articles en bronze et en cuivre jaune (laiton) semifabriqués — Messing u. Bronzehalbfabrikate — Brass and bronze semi-manufactured goods — Semiprodotti di bronzo e d'ottone

OSIJEK (Savska)
Flator, radiona za proizvod mjedene robe, ljevanje mjedi i niklanje, Tomo Filipović i Josip Müller, I. Reisnerova 52. T. adr.: Flator.
Rotter Franjo, tvornica strojeva, metalne robe i sifonskih glava, i kositrene smese, I. Pejačevićeva 7. Tel. 2-50.

SLAVONSKI BROD (Savska)
»Jugometal« d. d., prva jugoslavenska fabrika metalnih predmeta i sprava.

SUBOTICA (Dunavska)
Braća Goldner, tvornica ormana za led, Jugovićeva 20. Tel. 1-34.

ZAGREB (Savska)
Zugmayer i Gruber d. d., za promet kovinama. Svačićev trg 12. Tel. 26-81. T. adr.: Zugmaygruber. Tvornica: Slovenska Bistrica Tel 2.

METALIZIRANJE
Metallisation — Metallisierung — Metallisation — Metallizzazione

ZAGREB (Savska)
Miošević I. i Kveton E., proizvodnja mjedene robe »Mjed«, Ilica 69. Tel. 28-52. T. adr.: Mjed.

METALNE GALANTERIJSKE IZRADE
Articles de quincaillerie en métal — Metallgalanteriewaren — Metal fancy goods — Lavorazioni metalliche di chincaglieria

BEOGRAD
Industrijska radionica kod »Ustalca« Alekse T. Trajkovića, Prištinska 1. Tel. 23-942. T. adr.: Trajković.
Jovan T. Marković, Hercegovačka 7. Tel. 23-818. T. adr.: Fercink.
»Obilić« industrija metalne i gvozdene robe Miodraga M. Savića, Vajfertova 4. Tel. 27-036.

JESENICE (Dravska)
»Sava« d. z o. z., kovinska galanterijska industrija, Gosposvetska c. 17. T. adr.: Sava.

KULA (Dunavska)
»Herkules«, tvornica metalne robe, Veselinović i dr., Sava Tekelija 90. T. adr.: Herkules.

LESKOVAC (Vardarska)
Fabrika građevinskog okova i livnica metala ing. Dušana Kukara.

LJUBLJANA (Dravska)
Kartonažna tovarna in industrija kovinsko - galanterijskih izdelkov Jakša i Co., družba z o. z., Celovška cesta št. 71. Tel. 31-42. T. adr.: Tovarna Jakša.
Kregar Ivan, Zrinjskega c. 3. Tel. 32-41.
Mihelič Jože in drug, Dunajska c. 41. Tel. 27-77.
Otorepec Josip, družba z o. z. za izdelovanje pločevinastih predmetov, Za Gradom št. 9. (Streliška ul.).
Tovarna kovinskih izdelkov Lajovic M., družba z o. z., Ljubljana, Klavniška ul. 20. Tel. 32-82. T. adr.: Lajovic.
Tvornica kovinskih izdelkov »Eka« ing. Vladi Stare, Novi trg št. 6. Tel. 21-69.

MARIBOR (Dravska)
»Ruda« Kotoun Stanislav, Frankopanova 10. T. adr.: Ruda.

ZAGREB (Savska)
Karbaš Ferdinand, tvorničko skladište kovinskih proizvoda i predica, Tomaševićeva 8. Tel. 44-29.
Milošević I. i Kveton E., proizvodnja mjedene robe »Mjed«, Ilica 69. Tel. 28-52. T. adr.: Mjed.

MOTORI
Moteurs — Motore — Motors — Motori

HERCEGOVAC (Savska)
Tvornica strojeva i ljevaonica željeza, Ivan Kulhavy. T. adr.: Ljevaona.

OSIJEK (Savska)
Osječka ljevaonica željeza i tvornica strojeva d. d. III. Tel. 63, 2-89. T. adr.: Olt.

SARAJEVO (Drinska)
»Avija« ing. Ećimović, fabrika motora i aeroplana. H. Ristića 2. Tel. 6-70. T. adr.: Ebring.

SPLIT (Primorska)
Rossi Petar, Vrhmanuška.

ZAGREB (Savska)
Strojarsko društvo »Sila« tehnička poslovnica i strojarska radionica Bučan i Eršišnik, Bačvarska 22. Tel. 42-94. T. adr.: Sila.

NAMEŠTAJ IZ MESINGA
Meubles en laiton — Messingmöbel — Brass furniture — Mobili d'ottone.

BEOGRAD
Fabrika Josipović Gliša, izrade od žice i gvožđa, Dušanova 51. Tel. 20-644.
Gođevac Ljub. i Tomić. O. Rad., fabrika poljoprivrednih sprava i mašina i livnica gvožđa i metala, Vojvode Mišića 17. Tel. 20-819.
Graovac i Stanojević, fabrika metalnog nameštaja, General Geprata 35. Tel. 23-164. T. adr.: Graovac.

LESKOVAC (Vardarska)
Đorđević Trajko-Kukar livnica gvožđa i metala i prerađevina od žice. T. adr.: Kukar.

NIŠ (Moravska)
Veru M. Mina, fabrika metalnog nameštaja, Obilićev Venac 11.

NOVI SAD (Dunavska)
Industrija Leopold Weltman, za izradu gvozdene i metalne robe, Sremska 12. Tel. 24-66, 20-75. T. adr.: Industrija.

SKOPLJE (Vardarska)
Đurić Miodrag i Popović Petar »Razvitak«, preduzeće za izradu gvozdenog nameštaja.
Toholj D. i Gavrilović B., industrija gvozdenog i plehanog nameštaja.

SUBOTICA (Dunavska)
Industrija željeznog nameštaja i metala d. d. Gavrilovićeva 16. Tel. 43. T. adr.: Metal.
Rotman Mirko, fabrika gvozdenog nameštaja i livnica, Daničićev put (Tuki 2.) Tel. 98. T. adr.: Mirko Rotman.

ZAGREB (Savska)
Baum Filip, proizvodnja željeznog i mjedenog pokućstva, P. Radića 32. Tel. 53-46. T. adr.: Krevet.
Milošević I. i Kveton E., proizvodnja mjedene robe, »Mjed«, Ilica 69. Tel. 28-52. T. adr.: Mjed.
»Zmaj« industrija željezne robe d. d., Zrinjski trg 8. Tel. 30-06, 30-07, 46-30. T. adr.: Zmaj.

NAMEŠTAJ ŽELEZNI
Meubles en fer — Eisenmöbel — Iron furniture — Mobili di ferro.

CELJE (Dravska)
Prva jugoslovanska žična industrija

d. z o. z., Tovarniška ul. 6. Tel. 1-17. T. adr.: Žična.
Urabič A. in drug, Ipavčeva ul 22. Tel. 2-25. T. adr.: Urabič.

LESKOVAC (Vardarska)
Đorđević Trajko-Kukar livnica gvožđa i metala i prerađevina od žice.

LJUBLJANA (Dravska)
Strojne tovarne in livarne d. d., Dunajska c. 25. Tel. 28-29, 28-30, 26-42. T. adr.: Stroj. Podružnice: Zagreb, Beograd, Novi Sad.

MARIBOR (Dravska)
Schell in drug, tovarna blagajn, družba z o. z., Koroška c. 31.

NIŠ (Moravska)
Veru M. Mina, fabrika metalnog nameštaja, Obilićev Venac 11.

NOVI SAD (Dunavska)
Industrija Leopold Weltman, za izradu gvozdene i metalne robe Sremska 12. Tel. 24-66, 20-75. T. adr : Industrija.

SISAK (Savska)
Kozina Eugen.

SUBOTICA (Dunavska)
Industrija železnog nameštaja i metala d. d. Gavrilovića 16. Tel. 43. T. adr.: Metal.

Industrija željeznog nameštaja i metala d.d.
SUBOTICA
Proizvodnja gvozdenog i metalnog sobnog nameštaja, bolničkog i lekarskog nameštaja, gvozdenih peći i štednjaka. 68

Rotman Mirko, fabrika željeznog nameštaja i livnica, Daničićev put (Tuki 2.) Tel. 98. T. adr.: Mirko Rotman.

ZAGREB (Savska)
Baum Filip, proizvodnja željeznog i mjedenog pokućstva, P. Radića 32. Tel. 53-46. T. adr.: Krevet.
Hlavka Jakob, prva hrvatska tvornica medecinskih i hirurških instrumenata, ortopedskih aparata i podveza, Ilica 29. Tel. 31-94. T. adr.: Hlavka.
»Zmaj« industrija željezne robe d. d., Zrinjski trg 8. Tel. 30-06, 30-07, 46-30. T. adr.: Zmaj.

NAPRAVE ZA CENTRALNO GREJANJE

Installations pour le chauffage central — Zentralheizungsanlagen — Central heating installations — Installazioni per riscaldamento centrale.

BEOGRAD
Industrijsko tehničko preduzeće za centralno grejanje i sanitetsku tehniku B. Karfika, Ivankovačka 7. Tel. 21-022.
»Progres« a. d. mašinsko tehničko industrijsko preduzeće, Vojvode Mišića 12. Tel. 21-021; 25-965.
Šancer Karlo, konstrukciono-mašinska radionica, Sarajevska 20. Tel. 20-907.

GABERJE pri CELJU, pošta CELJE (Dravska)
Westen A. d. d., Celje. Tel. 16. T. adr.: Westen Celje.

NOVI SAD (Dunavska)
Vojvođanska livnica d. d. Suvoborska 11. Tel. 22-68, 22-18. T. adr.: Livnica.

SUBOTICA (Dunavska)
»Zephir«, tvornica peći d. d. Daničićev put 26. Tel. 1-31. T. adr.: Zefir.

VELIKI BEČKEREK (Dunavska)
I. jugoslavenska fabrika radiatora i kotlova a. d. Tel. 66.

ZAGREB (Savska)
Kleinkind Al., ovl. ing., tvornica željeznih konstrukcija i kotlova, Grahorova 10. Tel. 50-59. T. adr.: Ingenieur Kleinkind.

NATPISNE PLOČE

Enseignes émaillés — Emaille-Eieseschilder — Enamelled iron signs. — Insegne

GABERJE pri CELJU, pošta CELJE (Dravska)
Westen A. d. d., Celje. Tel. Celje 16. T. adr.: Westen.

KUTINA (Savska)
Prva hrv. tvornica emajlirane i limene robe, Engler F. i drug, Kolodvorska 618.

LJUBLJANA (Dravska)
Guzelj ing., Sv. Jerneja c. 8. in Beljaška ul. 4. Tel. 32-52.

MOSTE pri LJUBLJANI (Dravska)
Saturnus d. d. za industrijo pločevinastih izdelkov v Ljubljani. Tel. 25-26. T. adr.: Saturnus.

SARAJEVO (Drinska)
Braće Wayer, izrada emailnih reklamnih firmi na limu. Škenderija 30a.

ZAGREB (Savska)
Arko Email d. d., Vlaška 116. Tel. 36-51, 36- 52, 36-53. T. adr.: Vladarko.
Prva zagrebačka tvorn. štampilja i rezbarija Ig. Justitz, Praška 8. Tel. 54-60. T. adr.: Justitz.

NOŽEVI

Couteaux — Messer — Knives — Coltelli

MARIBOR (Dravska)
Eylert Ernst, tovarna strojev, Kacijanerjeva ul. št. 9. Tel. 23-94. T. adr.: Ernest Eylert.
Tomaschitz F., Slovenska ul. 5. T. adr.: F. Tomaschitz. Tovarna v Mariboru, Magdalenska ul. št. 13.

RAVNE, pošta GUŠTANJ, ž. st. PREVALJE (Dravska)
Jurija grofa Thurnskega jeklarna na Ravnah d. d. Tel. Guštanj 1. T. adr.: Jeklarna Guštanj.

Osnovana 1909 Gegründet
TVORNICA FINE ČELIČNE ROBE
F. TOMASCHITZ
FABRIK FEINER STAHLWAREN
MARIBOR — JUGOSLAVIA



Noževi za **mesare**, za struganje kože, za creva. **Masati.** — Noževi za mornare. — Kuhinjski noževi, sjekire i vilice, noževi za sječenje, za butine, sir i salamu, za kruh, za povrće, zubčasti noževi za lupljenje, noževi iz čelika, koji **ne rdja** (Rostfrei). — Kuhinjska oštrila. — **Makaze.** — Noževi za obrt i industriju, kao za opančare, postolare i remenare, šila za opančare. — Noževi za ćurčije i knjigoveštvo. — **Noževi za kalemenje i baštu.**
Zahtjevajte cjenik i katalog.

Fleischermesser, Häutelmesser, Reiselmesser, Fleischerstähle Matrosenmesser, Küchenmesser, Küchenhakken und Küchengabeln. Hau-, Schinken-, Käse- & Salami-, Brot-, Gemüse- und Buntschälmesser, Messer aus **rostfreiem** Stahl Küchenstähle. — **Scheren**, Messer für das Gewerbe und Industrie, Opanken-, Schuster-, Sattlermesser, Opankenahlen Kürschnermesser, Buchbinderschnitzer, Garten- & Veredlungsmesser u.s.w.
Export nach allen Ländern.
Katalog und Preisliste kostenlos.

NOŽEVI STANČNI

Couteaux à estampes — Stanzenmesser — Stamps knives — Coltelli per stampi

MARIBOR (Dravska)
Kocpek Ing. Bogomir i Co., Frankopanova 23.
Koragia Ivan, specialna tovarna stančnih nožev, Stritarjeva ul. št. 29. T. adr.: Koragia.

NOŽIĆI ZA BRIJANJE

Lames à rasoir — Rasierklingen — Razor- blades — Rasoi

BEOGRAD
»Almes« fabrika noževa za brijanje. Teodosijeva 4.

NOŽEVI ZA STROJEVE

Couteaux à machines — Maschinenmesser — Machine knives — Lame di macchine

KARLOVAC (Savska)
»Kordun« industrija željezne i čelične robe Viktor Holjac i dr., Banija. Prodajni odio: Zagreb, Klaonička c. 4/II. Tel. 38-94. T. adr.: Kordun.

MARIBOR (Dravska)
Tomaschitz F., Slovenska 5. T. adr.: F. Tomaschitz. Tovarna v Mariboru, Magdalenska 13.

OBRISAČI ZA NOGE ŽELEZNI

Ratissoires en fer — Schuheisen — Iron scrapers — Strofinacci di ferro

ZAGREB (Savska)
Baum Filip, proizvodnja željeznog i mjedenog pokućstva, P. Radića 32. Tel. 53-46. T. adr.: Krevet.

OKOVI

Ferrures — Beschläge — Mountings — Ferrature.

ADA (Dunavska)
»Omega«, tvornica metalne robe. Sekelj L., T. adr.: Omega.
»Vulkan«, tvornica lanaca Smiljanski i drugovi.

»V U L K A N«
TVORNICA METALNE ROBE — A D A
Izrađuje kandže za potkovice, kao i ostalu gvozdarsku robu.

oooooooooo

»V U L K A N«
METALWAREN FABRIK — A D A
Metal und Eisenwarenfabrik, und Hufstolenfabrikation.

BEOGRAD
»Beralis«, radionica okova, Slavujska 6. Tel. 21-227. T. adr.: Beralis.
Jugoslavija, Sarajevska 8. Tel. 23-580.
»Nautilus«, radionica čamaca, Josip Antonac i drug. Čukarica. Tel. 27-240 (mjedeni i železni za čamce i kabine).
»Obilić« industrija metalne i gvozdene robe Miodraga I. Savića, Vajfertova 4. Tel. 27-036; 22-872.

JESENICE (Dravska)
»Sava« družba z o. z., kovinska galanterijska industrija. T. adr.: Sava.

KAMNIK (Dravska)
Titan d.d. kranjske tovarne železne, ključavničarske in kovinske robe. Tel. 3. T. adr.: Titan.

KARLOVAC (Savska)
Luna d. d. za industriju svjetiljaka i izradba kovinske robe. T. adr.: Luna.

KULA (Dunavska)
»Herkules«, tvornica metalne robe Veselinović i drugovi. T. adr.: Herkules.

Herkules

Veselinović & Drugovi

FABRIKA METALNE ROBE
METALLWARENFABRIK
K U L A

Specijalni proizvodi:
OKIV ZA GRAĐEVINU I ZA KONJSKU OPREMU.

Spezialerzeugnisse:
BAU- UND PFERDEGESCHIRRBESCHLÄGE.

»Union«, fabrika kovina za konjske opreme i metalne robe d. d. T. adr.: Union.

„Union“

FABRIKA METALNE ROBE K. D.
K U L A

Izrađuje svakovrsnu kovinsku robu kao: okov za građevine i pribor za konjske opreme i sve u tu struku spadajuće artikle. Prema naročitim nacrtima uz najpovoljniju cenu sve izrađujemo.
Tražite ponudu!

LESKOVAC (Vardarska)
Fabrika mesinganog građevinskog okova i livnica metala ing. Kukara Dušana.

LJUBLJANA (Dravska)
Geyer Rudolf, stavbno umetno in konstrukcijsko ključavničarstvo Vošnjakova 10. Tel. 33-91. T. adr.: Geyer.

Tvornica kovinskih izdelkov »Eka« ing. Vladi Stare, Novi trg št. 6. Tel. 21-69.

MARIBOR (Dravska)
»Kovina prva jugoslovanska metalurgična industrija d. d., Tezno pri Mariboru, Vodnikova 30. Tel. 22-28 i 27-04. T. adr.: Kovina.

NIŠ (Moravska)
Stanković Vlajko, fabrika sita i izrada od gvožđa Moravske banovine.

OSIJEK (Savska)
»Flator« radiona za proizvod mjedene robe, ljevanje mjedi i niklanje, Tomo Filipović i Josip Müller. I. Reisnerova 52. T. adr.: Flator.
Rotter F. K. tvornica strojeva, sifonskih glava i metalne robe, Pejačevića ul. 7. Tel. 2-50. T. adr.: Tvornica Rotter.

PRIGREVNICA SV. IVAN (Dunavska)
Müllera Đorđa sinovi. T. adr.: Georg Müller.

SKOPLJE (Vardarska)
Fabrika potkovica i sačeva, V. Đ. Papateodosi, Bosanska ul. Tel 1-63.

SLAVONSKI BROD (Savska)
»Jugometal« d. d. prva jugoslavenska fabrika metalnih predmeta i sprava. Tel. 17. T. adr.: Jugometal, Savabrod.

STARI BEČEJ (Dunavska)
Prva bačka tvornica bronza i metala, Nešić Milan.

SUBOTICA (Dunavska)
»Adis« a. d. za saobraćajne, rudarske i poljoprivredne potrebe Majšanski put. Tel. 5-85. T. adr.: Adis.

VAREŠ (Drinska)
Direkcija državne željezare. Tel. 5. T. adr.: Željezara.

ZAGREB (Savska)
Karbaš Ferdinand, tvorničko skladište kovinskih proizvoda i predica, Tomašićeva 8. Tel. 44-29.
»Lux« d. d., tvornica lustera i metalne robe, Koturaška c. 9. Tel. 51-46. T. adr.: Lux.
Metalurgija d. d., tvornica metalne

„Almes“

PRVA JUGOSLOVENSKA FABRIKA NOŽIĆA ZA BRIJANJE
NAJMODERNIJE MAŠINE. NAJSAVRŠENIJA IZRADA.
ZAŠTIĆENE MARKE:
»A L M E S«
»A D R I A«
»R E Ž«
Tražite cenovnike i mustre.
B E O G R A D, Teodosijeva 4.



„Almes“

PREMIÈRE MANUFACTURE YOUGOSLAVE DE LAMES A' RASOIR
LES MACHINES LES PLUS MODERNES. L' EXÉCUTION LA PLUS PARFAITE.
MARQUES DÉPOSÉES:
»A L M E S«
»A D R I A«
»R E G E«
Demandez des prix-courants.
B E O G R A D, Teodosijeva 4.

robe, Radnička c. 43 Tel. 44-24. T. adr.: Metalurgija. (privremeno obustavljen pogon)
Milošević I. i Kveton E., proizvodnja mjedene robe, »Mjed«, Ilica 69. Tel. 28-52. T. adr.: Mjed.
»Okov« proizvod okova za gradnju i pokućstvo vl. R. Surma, Ilica 199. Tel. 77-89.
Žarković A., ljevaonica metala i drugih kovina, Laščinska c. 13.
Željezo-prometno d. d., Karadžićeva 3/II. Tel. 58-51. T. adr.: Evag. Tvornica Bistrica kod Maribora. Tel. 20-17.

ZENICA (Drinska)
Industrija gvožđa d. d. Tel. 7. T. adr.: Željezara.

OKSIDIRANJE (PATINIRANJE)

Oxydation — Ossidazione (Patinatura)

OSIJEK (Savska)
Osječka ljevaonica željeza i tvornica strojeva d. d., III. Tel. 63, 2-89. T. adr.: Olt.
Paulay Simon, limarska radiona, I. Reisnerova 115.
Rotter Franjo, tvornica mjedi. I. Pejačevićeva 7. Tel. 2-50.

SARAJEVO (Drinska)
»Metaloindustrija« Ančić i Co., Terezija 103. Tel. 7-55.

ZAGREB (Savska)
»Lux« d. d., tvornica lustera i metalne robe, Koturaška c. 9. Tel. 51-46. T. adr.: Lux.
Milošević I. i Kveton E., proizvodnja mjedne robe, »Mjed«, Ilica 69. Tel. 28-52. T. adr.: Mjed.

OLOVNA VUNA.

Plomb en fils — Bleiwolle — Lead in threads — Piombo in fili

ZAGREB (Savska)
Ullrich J. B. d. d. za olovne proizvode, Tomašićeva 8. Tel. 47-29, 84-05. T. adr.: Olovo.

OLOVNI POLUPROIZVODI

Plomb semi-fabrique — Bleihalbfabrikate — Lead semi-manufactured — Semiprodotti di piombo

MEŽICA, ž. st. PREVALJE (Dravska)
The Central European Mines Limited (Srednjeevropski rudniki d.d.) Tel. 1. T. adr.: Rudnik Mežica.

ZAGREB (Savska)
Ullrich J. B., d. d. za olovne proizvode, Tomašićeva 8. Tel. 47-29. 84-05. T. adr.: Olovo.

OLOVO

Plomb — Blei — Lead — Piombo

MEŽICA, ž. st. PREVALJE (Dravska)
The Central European Mines Limited (Srednjeevropski rudniki d. d.) Tel. 1. T. adr.: Rudnik Mežica.

ORTOPEDSKI APARATI

Appareils orthopédiques — Orthopädische Apparate — Orthopedic apparatuses — Articoli per ortopedici

LJUBLJANA (Dravska)
Besednik in drug, Prešernova ul. 5. Tel. 24-39. T. adr.: Besednik in drug.

SPLIT (Primorska)
Ortopedska radiona Milinović Petar, Sinovčića 7c. T. adr.: Ortopedska radiona.

ZAGREB (Savska)
Hlavka Jakob, prva hrvatska tvornica medicinskih i hirurških instrumenata, ortopedskih aparata i podveza, Ilica 29. Tel. 31-94. T. adr.: Hlavka.
Znanstveni zavod prof. Dr. F. Brösslera d. d. za laboratorijske uređaje kemijsko farmaceutske i gospodarsko-kemičke potrepštine, Gundulićeva 7. Tel. 27-27. T. adr.: Mikrokemia.

ORUĐE ZA POLJOPRIVREDU

Outils agricoles — Landwirtschaftliche Geräte — Agricultural- implements — Utensili per agricoltori

BEOGRAD
Srpsko akcionarsko rudarsko topioničko industrijsko društvo »Sartid«, Dobrinjska 10/II. Tel. 21-252: 25-541. (Fabrika u Smederevu Tel. 6.)

HOČE pri MARIBORU (Dravska)
Pfeifer Jožef. T. adr.: Pfeifer Hoče.

MARIBOR (Dravska)
Eylert Ernst, Kacijanerjeva ul. št. 9. Tel. 23-94. T. adr.: Ernst Eylert.
Mariborska livarna in tvornica kovin Pengg Joh., Motherjeva ul. 15. Tel. 24-13. T. adr.: Livarna.

MEKINJE, pošta KAMNIK (Dravska)
Hočevar Bratje, družba z o. z.

MUTA ob DRAVI, ž. st. VUZENICA—MUTA (Dravska)
Železarna Muta. Greinitz industrija željeza d. d. Tel. 2. T. adr.: Železarna Muta.

PRESERJE, pošta BRASLOVČE, ž. st. POLZELA—BRASLOVČE (Dravska)
Miklavžina Matija, lesna industrija, železarna in elektrarna. T. adr.: Miklavžina Braslovče.

RUŠE pri MARIBORU (Dravska)
Železarna in livarna A. Pogačnik. Tel. 3. T. adr.: Pogačnik.

SKOPLJE (Vardarska)
Fabrika potkovica i sačeva T. Đ. Papateodosi, Bosanska ul. Tel. 1-63.

SV. LOVRENC na POHORJU (Dravska)
Kieffer Henrik, Tel. 5. T. adr.: Kieffer.

TRBOVLJE, pošta SLOVENJGRADEC (Dravska)
Hauser's F. Erben Nachfolger Karl Köllner.

TRŽIČ (Dravska)
Ahačič Kajetan. T. adr.: Kajetan.
Globočnik K. T. adr.: K. Globočnik.

VITANJE pri CELJU (Dravska)
Tischler Ernest. Tel. 2. T. adr.: Tischler.

ZENICA (Drinska)
Ljevaonica željeza i kovina te fabrika poljoprivrednih sprava K. Verosta. Tel. 22. T. adr.: Verosta.

ZREČE (Dravska)
Štajerska železo industrijska družba z o. z. Tel. 1. T. adr.: Štajerindus.

Utemeljeno god. 1780. Gegründet 1780.

K. Globočnik, Tržič, Slovenija

Tvornica kosa, srpova i lopata
Izrađuje garantirano prvovrsne kose i srpove iz specijalnog švedskog čelika. Kovane lopate sviju vrsti. Noževi za slamu
Specijalitet: Naravnosive kose
Izvoz: Balkan, Italija, Austrija

Sensen Sichel und Schaufelfabrik
Erzeugt garantiert erstklassige Sensen und Sicheln aus speziellem schwedischen Stahl. Geschmiedete Schaufeln aller Formen. Häkselmesser
Spezialität: Naturgraue Sensen
Ausfuhr: Balkan, Italien, Oesterreich

Vlasnik Hotela »POŠTA« Tržič, Inhaber

Kajetan Ahačič

Tržič

Tvornica kosa, srpova, ašova i drugog poljodjelskog alata

Brzojavni naslov: Kajetan **Telefon: št. 4**



POSTOJI VEĆ STO GODINA. — VLASTITA VODNA SNAGA 100 HP

Izrađuje kose i srpove svih oblika i oprema. Posebni specijalitet su tržičke naravno-sive kose iz najfinijeg švedskog čelika. Poznate su osobito marke:

Jugoslovenska kosa Kosa Bog pomozi Kajetan kosa.

Za svaku ovu kosu se garantuje!

Izrađuje također kovane ašove (lopate) iz najboljeg domaćeg čelika, klepala, grivne, noževe za poljoprivredne strojeve, uopće sav željezni alat, koji je potreban pri poljoprivredi.

Izradba prvoklasna. • Cene najkulantnije.

ORUŽJE I MUNICIJA
Armes et munitions — Waffen und Munition — Arms and munitions — Armi e munizioni

KRANJ (Dravska)
Omersa Viktor. T. adr.: Omersa.

KRUŠEVAC—OBILIĆEVO (Moravska)
Zavod »Obilićevo«.

MARIBOR (Dravska)
»Eksploziva« Eduard Povalej, Slomškov trg 16. T. adr.: Eksploziva.

UŽICE (Drinska)
Pošinger Jakob, fabrika oružja i municije Tel. 23. T. adr.: Faomi.

PEĆI ZA KUPATILA
Chauffe bains — Badeöfen — Bath heaters — Scaldabagni

MARIBOR (Dravska)
»Kovina« prva jugoslovanska metalurgična industrija d. d., Tezno pri Mariboru, Vodnikova 30. Tel. 22-28. T. adr.: Kovina.

NOVI SAD (Dunavska)
Vojvođanska livnica d. d. Suvoborska 11. Tel. 22-68, 22-18. T. adr.: Livnica.

ZAGREB (Savska)
»Neptun« d. d. za kupaoničke i higijenske uređaje, Palmotićeva 12. Tel. 26-73.
»Plasa« limarska obrtnička zadruga, Masarykova 12. Tel. 33-10. T. adr.: Plasa.

PEĆI ŽELEZNE
Foyers en fer — Eisenöfen — Iron ranges — Stute di ferro

BEOGRAD
A. d. za trgovinu i industriju — fabrika gvozdenih peći, Carigradska 23. Tel. 23-988.

LJUBLJANA (Dravska)
Guzelj ing., Sv. Jerneja c. 8. in Beljaška ul. 4. Tel. 32-52.

NOVI SAD (Dunavska)
Vojvođanska livnica d. d. Suvoborska 11. Tel. 22-68, 22-18. T. adr.: Livnica.

OSIJEK (Savska)
Osječka ljevaona željeza i tvornica strojeva d. d. III. Putnikova 4. Tel. 63, 2-89. T. adr.: Olt
»Rex« tvornica peći i štednjaka, Dragutin Wollner, I. Gundulićeva 62. Tel. 2-27. T. adr.: Rex Wollner.

SUBOTICA (Dunavska)
Industrija željeznog nameštaja i metala, Gavrilovićeva 16. Tel. 43. T. adr.: Metal
Tizi Vilim, tvornica limene robe.
Zephir, tvornica peći d. d., Daničićev put 26. Tel. 1-31. T. adr.: Zefir.

VAREŠ (Drinska)
Direkcija državne željezare. Tel. 5. T. adr.: Željezara.

VINKOVCI (Savska)
»Ferolim« društvo za proizvodnju limene i željezne robe, Petra Svačića ul. Tel. 35, 20. T. adr.: Gross.

ZAGREB (Savska)
I. hrvatska tvornica strojeva i ljevaonica željeza Hrv. poljodjelske banke d. d. Zagorska c. 11—13. Tel. 50-57. T. adr.: Ljevaonica.

PEKARSKE PEĆI I STROJEVI
Fours et machines p. boulangeries — Backöfen u. Bäckermaschinen — Bakers ovens and machineries — Forni e macchine per panettieri

ZAGREB (Savska)
»Tegma« industrijsko i trgovinsko d. d., Starčevićev trg 6. Tel. 40-12, 64-24. T. adr.: Tegma.

PERA ZA PISANJE
Plumes à ecrire — Schreibfedern — Pens — Penne da scrivere

NOVI SAD (Dunavska)
»Rekord« tvornica čeličnih i pisaćih pera, Hampel i Vak, Zemljane ćuprije ulica.

PILE
Scies — Sägen — Saws — Seghe.

HERCEGOVAC (Savska)
Tvornica strojeva i ljevaonica željeza kao i svih ostalih kovina, Kulhavy Ivan (gatere).

HOČE pri MARIBORU (Dravska)
Pfeifer Jožef, tovarna kmetijskih strojev. T. adr.: Pfeifer.

KARLOVAC (Savska)
»Kordun« industrija željezne i čelične robe, Viktor Holjac i dr., Banija: prodajni ured: Zagreb, Klaonička 4/II. Tel. 38-94. T. adr.: Kordun.

LJUBLJANA (Dravska)
Strojne tovarne in livarne d. d., Ljubljana, Dunajska c. 35. Tel. 28-30, 28-29, 26-42. T. adr.: Stroj. Podružnice: Zagreb, Beograd, Novi Sad.
Willmann R., Slomškova ul. 3. Tel. 20-55.

MARIBOR (Dravska)
Eylert Ernest, Kacijanerjeva ul. št. 9. Tel. 23-94. T. adr.: Ernst Eylert.

NOVO MESTO (Dravska)
Udovič Joško in Lampe Anton, strojno in stavbeno ključavničarstvo. T. adr.: Udović-Lampe.

ŠKOFJA LOKA (Dravska)
Schneiter G. F., podjetje za gradbo vodnih turbin, Novo predmestje 9. Tel. 8. T. adr.: Schneiter.

ŠTORE (Dravska)
Rudnik in železarna Štore. Tel. 1. T. adr.: Železarna Štore.

ZAGREB (Savska)
Ševčik Braća, strojarska radiona i ljevaonica željeza i metala, Prilaz bar. Filipovića 20. Tel. 45-81. T. adr.: Braševčik. (Gateri itd.).

ZENICA (Drinska)
Ljevaonica željeza i kovina te fabrika poljoprivrednih sprava K. Verosta. Tel. 22. T. adr.: Verosta. (Pile za voćke).

PLOČE LIMENE ZA KROVOVE
Plaques en fer p. toits — Blechplatten für Dächer — Timplates for roofs — Lastre di latta per tetti

HRELJIN (Savska)
Industrija limenih krovova »Limenit«, Josip Mrđen.

PLOMBE
Plombs — Plomben — Plombs — Piombini da imballaggio

ADA (Dunavska)
»Omega« tvornica metalne robe. Sekelj L., T. adr.: Omega.

BEOGRAD
»Norma« prva jugoslovenska fabrika dugmeta i metalnih proizvoda, Surdulička 3. Tel. 23-024.
»Stig« fabrika papirnih konfekcija, Svet. II. Belosavića, Srbobranska 1. Tel. 23-910.

JESENICE (Dravska)
»Sava« družba z o. z., kovinska galanterijska industrija, Gosposvetska c. 17. T. adr.: Sava.

KARLOVAC (Savska)
Luna d. d., industrija svjetiljaka i izradba kovinske robe. T. adr.: Luna.

LJUBLJANA (Dravska)
Kartonažna tovarna in industrija kovinsko-galanterijskih izdelkov Jakša i Co., družba z o. z., Celovška c. 71. Tel. 31-42. T. adr.: Tovarna Jakša.
Mihelić Jože in drug, Dunajska c. 41. Tel. 27-77.

ZAGREB (Savska)
Jugoslavensko industrijsko i trgovačko d. d. Trg G. Washingtona 1. Tel. 20-17. T. adr.: Stad. Tvornica Karlovac.
Metalurgija d. d. tvornica metalne robe, Radnička c. Tel. 44-24., T. adr.: Metalurgija. (privremeno obustavljen pogon).
Ullrich J. B. d. d., za olovne proizvode, Tomašićeva 8. Tel. 47-29, 87-05. T. adr.: Olovo.

POSUĐE
Vaisselles — Geschirr — Vessels — Vasellame

GABERJE pri CELJU, pošta CELJE (Dravska)
Westen A. d. d., Celje. Tel. 16. T. adr.: Westen Celje.

SARAJEVO (Drinska)
Radiona za savijanje kovina, Đulizarević E., Gornji Tabaci 25. T. adr.: Đulizarević.

POSUĐE ALUMINIJSKO
Vaisselles d'aluminium — Aluminiumwaren — Vessels — Vasellame d'alluminio

LJUBLJANA (Dravska)
Jugoindus, družba z o. z., Celovška

c. 38. Tel. 21-87, in 26-62. T. adr.: Jugoindus.
Otorepec Josip, družba z o. z., Za Gradom št. 9.

POSUĐE EMAILIRANO

Vaisselles émaillées — Emailwaren Enamelled vessels — Vasellame smaltato

CELJE (Dravska)
Westen A. d. d. Tel. 16. T. adr.: Westen. Tovarniške naprave Gaberje pri Celju.

ZAGREB (Savska)
Arko Email d. d., Vlaška 116. Tel. 36-51, 36-52, 36-53. T. adr.: Vladarko.

POTKOVE

Fers à chevaux — Hufeisen — Horse shoes — Ferri da cavallo

BEOGRAD
Srpsko akcionarsko rudarsko topioničko industrijsko društvo »Sartid«, Dobrinjska 10/II. Tel. 21-252, 25-541. (Fabrika u Smederevu. Tel. 6).

KARLOVAC (Savska)
»Mustad« jugoslav. tvornica čavala, te željezne i čelične robe d. d. Tel. 20. T. adr.: Mustad.

NOVI SAD (Dunavska)
Industrija Leopold Weltman, za izradu gvozdene i metalne robe Sremska 12. Tel. 24-66, 20-75. T. adr.: Industrija.

RAVNE, pošta GUŠTANJ, ž. st. PREVALJE (Dravska)
Jurija grofa Thurnskega jeklarna na Ravnah d. d. Tel. Guštanj 1. T. adr.: Jeklarna Guštanj.

SKOPLJE (Vardarska)
Fabrika potkovica i sačeva T. Đ. Papateodosi, Bosanska ul. Tel. 1-63.

POTKOVICE

Fers p. bottes — Stiefeleisen — Iron for shoes — Ferri per scarpe

JESENICE (Dravska)
»Sava« družba z o. z., kovinska galanterijska industrija. T. adr.: Sava.

KARLOVAC (Savska)
»Luna« d. d. industrija svjetiljaka i izradba kovinske robe. T. adr.: Luna.
»Mustad« jugoslavenska tvornica čavala te željezne i čelične robe d. d., Tel. 1-22. T. adr.: Mustad.

KRANJ (Dravska)
Štirn Josip — ključavničarsko in kovinarsko podjetje.

LESKOVAC (Vardarska)
»Hristodor« fabrika metalnih izrađevina. T. adr.: Hristodor.

LJUBLJANA (Dravska)
Kartonažna tovarna in industrija kovinsko-galanterijskih izdelkov Jakša i Co., družba z o. z., Celovška c. 71. Tel. 31-42. T. adr.: Tovarna Jakša.

TACEN, pošta ŠT. VID nad LJUBLJANO (Dravska)
Seunig Ivan.

POTREPŠTINE ZA VATROGASCE

(Cevi, šljemovi, sekire)
Articles pour pompiers — Feuerwehrbedarf — Articoli per pompieri

ZAGREB (Savska)
Milošević I. i Kveton E., proizvodnja mjedene »Mjed«. Ilica 69. Tel. 28-52. T. adr.: Mjed.

PRESE ZA CIGLU I CREP

Presses p. briques et tuiles — Ziegel- u. Dachziegelpressen — Presses for bricksand tiles — Torchi per mattoni e tegoli

NIŠ (Moravska)
Pejić, Stefanović i komp. fabrika mašina i livnica, Vojvode Jovana Babunskog ul. Tel. 48. T. adr.: Livnica Pejić.

ZAGREB (Savska)
Strojarsko društvo »Sila«, tehnička poslovnica i strojarska radionica Bučan i Eršišnik, Bačvarska 22. Tel. 42-29. T. adr.: Sila.

PRIKOLICE ZA MOTOCIKLE

Prolonges p. motocyclettes — Beiwägen f. Motorräder — Motorcycle side cars — Carrozzelle per motociclette

LJUBLJANA (Dravska)
Fajfar Matej, izdelovalnica avtokaroserij, Trnovska 25. Tel. 34-10.

MARIBOR (Dravska)
Divjak Bogomir, Ključavničarska 1. in Glavni trg 1. Tel. 27-12. T. adr.: Bogomir Divjak.

PSEĆE MARKE

Jetons p. chiens — Hundemarken — Metal counters for dogs — Marche per cani

KUTINA (Savska)
Prva hrvatska tvornica emajlirane i limene robe, Ferdo Engler i drug, Kolodvorska 618.

ZAGREB (Savska)
»Štampilja« specijalna radiona za izradu štampilja, B. Levinger, Petrinjska 38. Tel. 75-21.

RAFINERIJA DRAGOCENIH METALA

Raffinerie de métaux précieux — Raffinerie der Edelemetalle — Raffinerie for precious metals — Raffineria di metalli preziosi

MARIBOR (Dravska)
Mariborska rafinerija zlata, družba z o. z., Popovićeva ul. 9.

LJUBLJANA (Dravska)
Paulin Robert ing., rafinerija dragih kovin, Ilirska c. 36, poštni predal 285. Tel. 23-60. T. adr.: Rafinerija

REZERVOARI

Réservoirs — Reservoire — Tanks — Serbatoi

BAČKA PALANKA (Dunavska)
Boost Franja, industrija limene robe. T. adr.: Boost.

BEOGRAD
»Jasenica« a. d. za opravku i konstrukciju željezničkih vagona, Kralja Milana 6. Tel. 25-684. T. adr.: Jasenica (Fabrika u Smederevu. Palanci. Tel. 20.)
Odeljak Prometne banke a. d. iz Beograda, fabrika vagona i gvozdenih konstrukcija, Kn. Ljubice 14. Tel. 26-247. (Fabrika u Kruševcu).
Srpsko akcionarsko rudarsko topioničko industrijsko društvo »Sartid« Dobrinska 10/II. Tel. 21-252, 22-541.) Fabrika u Smederevu Tel. 6.)
Šancer Karlo, konstrukciono mašinska radionica. Sarajevska 20. Tel. 20-907. T. adr.: »Radonim«.

LJUBLJANA (Dravska)
Mihelič Jože in drug, Dunajska c. 41. Tel. 27-77.
Strojne tovarne in livarne d. d., Dunajska c. 35. Tel. 28-29, 28-30, 26-42. T. adr.: Stroj. Podružnice: Zagreb, Beograd, Novi Sad.

SLAVONSKI BROD (Savska)
Prva jugoslavenska tvornica vagona, strojeva i mostova d. d. Vinogradski put. Tel. 63, 81. T. adr.: Lokomotive.

ZAGREB (Savska)
Hajoš Eduard, poduzeće za proizvod žičnog pletiva, ograde i željeznih konstrukcija, Maksimirska 45. Tel. 84-90. Tel. adr.: Hajoš.
Kleinkind Al., ovl. ing. tvornica željeznih konstrukcija i kotlova, Grahorova 10. Tel. 50-59. T. adr.: Ingenieur Kleinkind.
Strojarsko društvo »Sila«, tehn. poslovnica i strojarska radionica Bučan i Eršišnik, Bačvarska 22. Tel. 42-94. T. adr. Sila.
Štauduar Zvonimir pl., limarska i vodovodna radiona, Nova Ves 44. Tel. 29-71.

REZERVOARI ALUMINIJSKI

Réservoirs en aluminium — Aluminiumreservoire — Aluminium tanks — Serbatoi d'alluminio

LJUBLJANA (Dravska)
Mihelič Jože in drug, Dunajska c. 41. Tel. 27-77.

ROLETE I KAPCI ŽELEZNI

Rouleaux en fer — Eisenroletten — Iron blinds and shutters — Scuri e persiane di ferro

BEOGRAD
Gođevac Ljub. i Tomić O. Rad. fabrika poljoprivrednih sprava i mašina i livnica gvožđa i metala, Vojvode Mišića 17. Tel. 20-819.
Javor Josip, fabrika svih vrsta roletna, Grobljanska 37. T. adr.: Josip Javor.
Jovanović Adelaida, radionica gvozdenih zatvora, Miklošićeva 18.

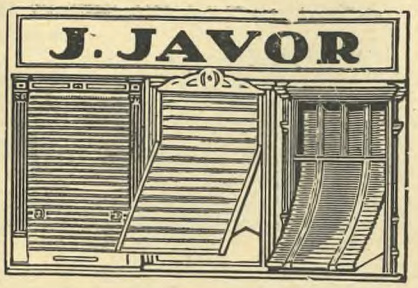

ЈОСИП ЈАВОР

БЕОГРАД, ГРОБЉАНСКА 37

НАЈВЕЋА ТВОРНИЦА СВИХ ВРСТА РОЛЕТНИ

● Основано 1924 год.

Текући рачун код Југославенске Удружене Банке Д. Д. Београд

»Rapid«, prva beogradska fabrika svih vrsta roleta i bravarskih radova, Dimitrije Tucovića 11. Tel. 21-578.

Rapid

PRVA BEOGRADSKA FABRIKA SVIH VRSTA ROLETNI I BRAVARSKIH RADOVA

Tel. 21-578

B E O G R A D

Dimitrije Tucovića 11.

LJUBLJANA (Dravska)
Martinčić Avgust, ključavničarstvo, Rimska c. št. 14. Tel. 25-53.

NOVI SAD (Dunavska)
Silvester Bernold, fabrika roletni i gvozdenih konstrukcija, Bana Dunjića ul. Tel. 14-18.

OSIJEK
Javor Josip, izrada roleta, I. Dubrovačka ul.

ZAGREB (Savska)
G. Skrbić naslj. Braća Vidaković, prva jugoslavenska tvornica roleta, drvene i željezne robe, Sajmišna 34. Tel. 34-92. T. adr.: Ferarbor.

G. SKRBIĆ, NASLJEDNICI

BRAĆA VIDAKOVIĆ

Prva jugoslavenska tvornica roleta, drvene i željezne robe

ZAGREB, Sajmišna ul. 34,

osnovana 1889. godine

isporučuje:

najbolje rolete svih vrsta svu stolariju i bravariju.

Specialna tvornica čeličnih kapaka Mirko Benić i dr., Padovčeva 3. Tel. 35-14. T. adr.: Kapak.

Vilim Karlo, specijalna radionica roleta prozornih ventilacija za motke »Zrak« i razne željezne robe. »Feneska«. Ilica 199.

SAČMA

Petits plombs — Schrot — Small shrot — Pallini da caccia

LESKOVAC (Vardarska)
»Hristodor«, fabrika metalnih izrađevina. T. adr.: Hristodor.

MEŽICA, ž. st. PREVALJE (Dravska)
The Central European Mines Limited (Srednjeevropski rudniki d. d.) Tel. 1. T. adr.: Rudnik Mežica.

SATOVI TORANJSKI

Horloges — Turmuhren — Turret clocks — Orologi da torre

ZEMUN (Beograd)
Pantelić D. Pavla nasljednik, Gajeva 17. Tel. 41-31. T. adr.: Pantelić.

SIGNALNA POSTROJENJA ZA ŽELEZNICE

Signaux de chemins de fer — Eisenbahn-Signalbedarfsartikel — Railway signal supplies — Apparecchi per segnalazioni ferroviarie

BEOGRAD

»Jasenica« a. d. za opravku i konstrukciju željezničkih vagona, Kr. Milana 6. Tel. 25-684. T. adr.: Jasenica (Fabrika u Smed. Palanci. Tel. 20.)

Odeljak Prometne Banke a. d. iz Beograda — fabrika vagona i gvozdenih konstrukcija, Kn. Ljubice 14. Tel. 26-247. (Fabrika u Kruševcu).

Prva jugoslovenska fabrika za telefoniju, optiku i preciznu mehaniku a. d. Francuska 61. Tel. 20-606 T. adr.: Teleoptik.

Srpsko akcionarsko rudarsko topioničko industrijsko društvo »Sartid«, Dobrinjska 10/II. Tel. 21-252, 22-541. (Fabrika u Smederevu. Tel. 6.)

Najveća tvornica svih vrsta roleta

PRVA I NAJMODERNIJA U KRALJEVINI JUGOSLAVIJI, ODLIKOVANA »GRAND PRIXOM«, ZLATNOM MEDALJOM I DIPLOMOM NA SVJETSKIM IZLOŽBAMA U LIEGE-U (BELGIJA 1928), PARIZU (1928) I NICI (1929), PADOVA (1930 i 31), BRÜXELLES (1930), TOULOUSE (1931), BOLOGNA (1931).

M I R K O B E N I Ć ~ Z A G R E B

Tvornica: Fijanova ul. 19 i 20 Brzojavi: KAPAK ZAGREB — Telefon **35-14**

TVORNICA čeličnih roleta, roloa, jeklenih roleta, Stahlrollbalken, drvenih roleta, lesenih rolet, Holzrollbalken, Esling Rouleau kockastih roleta, system Stora, prozornih roleta, platnenih roleta, Gradel roleten, »FLOS ROLETEN«, Wolkenplachen, škarastih rešetka, Schergiter Sistem Bostwik, sunčanih zastora na pera ili na stroj. Sonnenplachen mit Federmechanismus oder mit Maschinenantrieb, Plachenzelte, »CERBERUS« patent brave protiv provale.
Tvornica je uređena najmodernije sa vlastitim pogonom i vlastitom električnom silom. — Preuzima svaku najveću narudžbu i svršava je u najkraće vrijeme

Za prvoklasni materijal i najsolidniju izradbu se jamči!

SLAVONSKI BROD (Savska)
Prva jugoslavenska tvornica vagona, strojeva i mostova d. d. Vinogradski put. Tel. 63,81. T. adr.: Lokomotive.

ZAGREB (Savska)
Bačić d. d. za centralno grijanje i zdravstvene uređaje, Palmotićeva 64a. Tel. 25-66. T. adr.: Chauffage.
»Ferrus« d .d., za industrijske proizvode, Vlaška 60. Tel. 82-24. T. adr.: Ferrus. Tvornica Karlovac.

SISALJKE I ŠTRCALJKE

Pompes et séringues — Spritzen und Saugpumpen — Sucking pumps and syringes — Pompe

BEOGRAD
industrijska radionica kod »Ustalca« Prištinska 1. Tel. 23-942. Trajković.

LJUBLJANA (Dravska)
Guzelj ing., Beljaška 4. Tel. 32-52. Tovarniška naprava: Beljaška ul. 4. in Sv. Jerneja cesta 8.
Strojne tovarne in livarne d. d., Dunajska c. 25. Tel. 28-29, 28-30, 26-42. T. adr.: Stroj. Podružnice: Zagreb, Beograd, Novi Sad.

MARIBOR (Dravska)
»Kovina« prva jugoslovanska metalurgična industrija d. d., Tezno pri Mariboru, Vodnikova 30. Tel. 22-28. T. adr.: Kovina.
Mariborska livarna in tvornica kovin Pengg Joh., Motherjeva ul. 15. Tel. 24-13. T. adr.: Livarna.

MOSTE pri LJUBLJANI (Dravska)
»Saturnus« d. d. za industrijo pločevinastih izdelkov. Tel. 25-26. T. adr.: Saturnus.

NIŠ (Moravska)
Pejić, Stefanović i komp., fabrika mašina i livnica, Vojvode Jovana Babunskog ul. Tel. 48. T. adr.: Livnica Pejić.

NOVI VRBAS (Dunavska)
Mengel i drug, radionica sprava za veštačku kišu.

ODŽACI (Dunavska)
Hil Stevan, limar.

OSIJEK (Savska)
Garvens strojevi, sisaljke i vage. Vlasnik ing. Alfred Götzel, Putnikova 4, Tel. 7-01. T. adr.: Garvens.
Osječka ljevaonica željeza i tvornica strojeva d. d. III. Tel. 63, 2, 89. T. adr.: Olt.

PETRINJA (Savska)
Mayer Stjepan.

SMEDEREVO (Dunavska)
»Ekonom« fabrika poljoprivrednih mašina i livnica gvožđa. Tel. 46. T. adr.: Ekonom.

SUBOTICA (Dunavska)
Bori Bela, mehaničar i bravar, Štosova 7. Tel. 3-40. T. adr.: Bori Bela.

VRŠAC (Dunavska)
Ostheimer Anton, izrada sisaljki i štrcaljki od bakra.

ZAGREB (Savska)
Hajoš Edvard, poduzeće za proizvod žičnog pletiva, ograda i željeznih konstrukcija, Maksimirska 45. Tel. 84-90. T. adr.: Hajoš.
Kiseljak h d. strojomehanička industrija, Horvaćanska c. 32. Tel. 30-18. T. adr.: Stroj.
Strojarsko društvo »Sila« tehn. poslovnica i strojarska radionica Bučan i Ersišnik, Bačvarska 22. Tel. 42-94. T. adr.: Sila.
Val. Neukom Sinovi, tvornica mašina i bakarne robe. Tel. 54.

SPOJNICE ZA AKTA

Agrafes — Verbindungsklammern — Paper clips — Fibbie per documenti

BEOGRAD
»Stig« fabrika papirne konfekcije Svet. II. Belosavića, Srbobranska 1. Tel. 23-910.

JESENICE (Dravska)
»Sava« d. z o. z., kovinska galanterijska industrija, Jesenice, Gospovetska c. 17. T. adr.: Sava.

KROPA-PODNART (Dravska)
Prva žebljarska in železo-obrtna zadruga v Kropi in Kamnigorici r. z. z o. z., Tel. 2. T. adr.: Zadruga. Tovarniške naprave v Kropi in Kamnigorici.

LJUBLJANA (Dravska)
Kartonažna tovarna in industrija kovinsko-galanterijskih izdelkov Jakša i Co., družba z o. z., Celovška cesta št. 71. Tel. 31-42. Tovarna Jakša.

Jakša & Co.

D R U Ž B A Z O. Z.
LJUBLJANA VII.
Celovška cesta 71
Brzojav: **Tovarna Jakša**
LJUBLJANA 7
31-42 — Telefon — **31-42**



KOVINSKA INDUSTRIJA:
izdeluje rinčice in kljukice za čevlje, pisenske spojke, vlasnice, plombe, okovice, sponke, kovinaste gumbe, šnale za opanke in sandale, plošćice, podkovice, razne množinske predmete i t. d.

Tvornica kovinskih izdelkov »Eka« ing. Vladi Stare, Novi trg št. 6. Tel. 21-69.

MARIBOR (Dravska)
Wudler Braća, tovarna kovinarskih proizvodov, Meljska c. 55. T. adr.: Braća Wudler.

ŽELEZNIKI, ž. st. ŠKOFJA LOKA (Dravska)
Žumer Niko, kovaštvo in izd. gospodarskih in poljskih strojev. T. adr.: Žumer.

SPRAVE ZA GIMNASTIKU

Articles p. la gymnastique — Gymnastische Geräte — Gymnastic apparatus — Apparati per ginnastica

BEOGRAD
Mašinsko preduzeće »Dunav«, Visokog Stevana 23. Tel. 23-990.

RIBNICA na DOLENJSKEM (Dravska)
Oražem J., tvornica telovadnega orođa. T. adr.: Oražem Ribnica na Dolenjskem.

SREDSTVA ZA STAPANJE

Matériel à souder — Lötmittel — Soldering-material — Materiali per saldature

BEOGRAD
Mašinsko i tehničko preduzeće, Ing. B. Vučković, Frankopanova 33, Tel. 21-414.

ZAGREB (Savska)
Schreiber Drag., poduzeće za iskorišćivanje kovina, Vlaška 66. Tel. 65-60. T. adr.: Metal.
Strzalkovsky Josip, limar, instalater i trgovina kovina, Preradovićeva 32. Tel. 48-64. T. adr.. Kovina.

STEPENICE ŽELEZNE

Escaliers de fer — Eisentreppen — Iron steps — Scalini di ferro

ZAGREB (Savska)
Kleinkind Al. ovl. ing. tvornica željeznih konstrukcija i kotlova Grahorova 10. Tel. 50-59.
Prva hrv. tvornica strojeva i ljevaonica željeza Hrvatske poljodjelske banke d. d. Zagorska c. 11-13. Tel. 50-57. T. adr.: Ljevaonica.
Strojarsko društvo »Sila« tehnička poslovnica i strojarska radionica Bučan i Eršišnik, Bačvarska 22. Tel. 42-94. T. adr.: Sila.

STROJEVI TISKARSKI

Machines d'imprimeries — Druckereimaschinen — Printing machines — Macchine tipografiche

BEOGRAD
Šifer Florian, mašinska radionica, Vlajkovićeva 4. Tel. 25-819.

STRUČNA MAŠINSKA RADIONICA ZA O P R A V K U ŠTAMPARSKIH MAŠINA

Florian SCHIEFER

BEOGRAD
Vlajkovićeva 4 Telefon 25-819

Mechanische Werkstätte für das graphische Gewerbe

STROJEVI ZA HLAĐENJE

Appareils frigorifiques — Kühlmaschienen — Refrigerators — Macchine frigorifiche

LJUBLJANA (Dravska)
Prva jugoslovanska tovarna hladilnih strojev, družba z o. z. Telef. 29-56.

STROJEVI ZA IZRADU SODA VODE.

Machines p. la fabrication d' eau gazeuse sodaïque — Maschinen zur Sodawassererzeugung — Soda-water manufactoring machines — Macchine per la fabbricazione di acqua di soda

OSIJEK (Savska)
Rotter Franjo, tvornica strojeva, metalne robe i sifonskih glava, Pejačevićeva 7. Tel. 2-50 T. adr.: Tvornica Rotter.

ZEMUN (Beograd)
Petrović Jefta, fabrika sifonskih glavica i sodavodnih mašina »Turjanac«, Žitni trg 7. Tel. 40-18.

STROJEVI ZA MESO

Machines à viande — Fleischmaschinen — Meat machines — Macchine per carne

KAMNIK (Dravska)
»Titan« d. d. kranjske tvornice železne, bravarske i kovinske robe. Tel. 3. T. adr.: Titan.

NOVI SAD (Dunavska)
Vojvođanska livnica d. d. Suvoborska 11. Tel. 22-62, 22-18. T. adr.: Livnica.

ZAGREB (Savska)
Strojarsko društvo »Sila« tehnička poslovnica i strojarska radionica Bučan i Eršišnik, Bačvarska 22. Tel. 42-94. T. adr.: Sila.

STROJEVI ZA MLINOVE

Machines p. moulins — Mühlenmaschinen — Mili machineries — Macchine per molini

BEOGRAD
»Jug« a. d. livnica i mašinska fabrika, Sarajevska 1. Tel. 20-305.

HOČE pri MARIBORU (Dravska)
Pfeifer Jožef, tovarna kmetijskih strojev. T. adr.: Pfeifer.

LJUBLJANA (Dravska)
Strojne tovarne in livarne d. d., Dunajska c. 35, Tel. 28-29, 28-30. T. adr.: Stroj.
Willmann R., strojno podjetje, Slomškova 3. Tel. 20-55. T. adr.: R. Willmann.

MARIBOR (Dravska)
Forstnerić S., prvo jugoslovansko mlinostavsko podjetje, Motherjeva ul. 18. T. adr.: Mlinostav.

NIŠ (Moravska)
Pejić, Stefanović i komp. fabrika mašina i livnica, Vojvode Jovana Babunskog ul. Tel. 48. T. adr.: Livnica Pejić.

NOVE ŠOVE (Dunavska)
Hetzel Jakob i sin, tvornica trijera.

NOVI SAD (Dunavska)
Zikmund i drug, fabrika strojeva, Radnička 4. Tel. 21, 76. T. adr: Zikmundfabrik.

OSIJEK (Savska)
Osječka ljevaonica željeza i tvornica strojeva d. d. III. Putnikova 4. Tel. 63, 2-89. T. adr.: Olt.

POŽAREVAC (Dunavska)
Marić Milan, mašinska fabrika i livnica, Topličina 18. Tel. 55.

SV. JURIJ ob juž. žel. (Dravska)
Čretnik Jože, izdelovanje mlinskih in poljedelskih strojeva.

ŠKOFJA LOKA (Dravska)
Schneiter G. F., podjetje za gradbo vodnih turbin. Novo predmestje 9. Tel. 8. T. adr.: Schneiter.

ZAGREB (Savska)
Strojarsko društvo »Sila«, tehnička poslovnica i strojarska radionica, Bučan i Eršišnik, Bačvarska 22, Tel. 42-94. T. adr.: »Sila«.

STROJEVI ZA OŠTRENJE

Machines p. affilage — Schärfmaschinen — Grinding machines — Macchine per appuntare

LJUBLJANA (Dravska)
Willmann R., Slomškova ul. 3. Tel. 20-55.

MARIBOR (Dravska)
Eylert Ernst, Kacijanerjeva ul. št. 9. Tel. 23-94. T. adr.: Ernst Eylert.

STROJEVI ZA PILENJE I OBRADU DRVETA

Scies à moteur — Motorsägen — Motor saws — Macchine per segherie e per la lavorazione del legno

HOČE pri MARIBORU (Dravska)
Pfeifer Jožef. T. adr.: Pfeifer Hoče.

LJUBLJANA (Dravska)
Strojne tovarne in livarne d. d., Dunajska 35. Tel. 28-30, 28-29, 26-42. T. adr.: Stroj. Podružnice: Zagreb, Beograd, Novi Sad.
Willmann R., strojno podjetje, Slomškova 3. Tel. 20-55. T. adr.: R Willmann.

STROJNO PODJETJE

R. WILLMANN

LJUBLJANA

Slomškova ul. 3 Telefon 20-55

ooo

Beneški jarmeniki, cirkularke, nihalne žage najnovejše konstrukcije, brusilni stroji. — Železni deli k pogonu mlinskih kamnov, zatvornice. — Transmisijski deli, kakor osovine, ležišča, spojke, jermenice vseh vrst in velikosti. — Rebraste cevi iz kov. železa z ugodnim grelnim učinkom. — Elektrotovorna in jamska dvigala, vitli in dvigalne ter transportne naprave. — Projektiranje in oprema žag in mlinov ter drugih industrijskih naprav. — Vsakovrstna popravila strojev.

Ponudbe brezplačno, na željo strokovnjaški obisk.

OSNOVANA 1906. GEGRÜNDET

TVORNICA STROJEVA
MASCHINENFABRIK
TOVARNA STROJEVA

Ernst Eylert

MARIBOR
Kacijanerjeva ul. 9.
Telef. **23-94.** Telegr.: **Eylert, Maribor.**

PROIZVODI — ERZEUGT

TRANSMISIJE
Sve vrsti ležaja od D. I. N.
Remenske ploče i valjavice (stabre).

TRANSMISSIONEN
Alle Arten von Lagern nach D. I. N.
Riemenscheiben und Wellen.

STRUGARSKI UREĐAJI
Kružne, klatne i paralelne pile.
Venecijanski gater, vezne prese za drva. (Holzbuntpressen)

SAEGEWERKSEINRICHTUNGEN
Kreis- Pendel- und Paralellsägen
Venezianergatter, Holzbundpressen

MAŠINE ZA OŠTRENJE
za pile (testere), rende i ostale alate.

SCHLEIFMASCHINEN
für Sägen, Hobelmesser und andere Werkzeuge.



FABRIKACIJA FREZOVANIH ZUPČANIH TOČKOVA
Cilindrični zupčanici — bezkrajni zavrtnji — zavrtnji — lanci — kupasti zupčanici — zupčanice iz svih vrsta materijala.

FABRIKATION GEFRÄSTER ZAHNRÄDER
Stirn-, Schnecken-, Schrauben-, Ketten- und Kegelräder- Zahnstangen aus jeden gewünschten Material.

BEZŠUMNE ZUPČANE TOČKOVE
Iz grubog materijala otpornog protiv kiseline i ulja »TURBAX«

GERÄUSCHLOSE ZAHNRÄDER
Aus Säure und öhlbeständigen Hartgewebe »TURBAX«

POPRAVKA SVIH VRSTA MAŠINA
Rendisanje — dletanje — glodanje i struganje, do najtanjih dimenzija.
Naročito najveće valjanje kalondera u čeliku, hartiji i pamuku.

REPARATUREN ALLER ARTEN MASCHINEN
Uebernahme von Hobel-, Stoss-, Fräs- und Dreharbeiten bis zu den schwersten Abmessungen.
Besonders grösste Kalanderwalzen aus Stahl-, Papier und Baumwolle.

Prospekte i oferte besplatno.
Poseta inžinjera.
Prospekte und Offerte kostenlos.
Ingenieur — Besuch.

Mašinske fabrike i livnice A. D.

Ljubljana

(Strojne tovarne in livarne d. d.)

ZASTUPSTVA:

Beograd, Kralja Milana 11/I
Zagreb, Zvonimirova 104

Mašine za obradu drva
Vodene turbine i mlinove
Transmisije i zupčanike
Gvozdene konstrukcije i rezervoare
Vatrogasne pumpe
Armature za vodu, paru i plin
Komunalne potrebštine
Odlitke od gvožđa, metala do 10.000 kg. težine
Crkvena zvona.

MARIBOR (Dravska)
Eylert Ernst, Kacijanerjeva ul. št. 9. Tel. 23-94. T. adr.: Ernst Eylert.

MUTA ob DRAVI, ž. st. VUZENICA-MUTA (Dravska)
Železarna Muta. Tel. 2. T. adr.: Železarna.

NIŠ (Moravska)
Pejić, Stefanović i komp. fabrika mašina i livnica, Vojvode Jovana Babunskog ul. Tel. 48. T. adr.: Livnica Pejić.

SARAJEVO (Drinska)
M. Grgurov i komp., strojarsko-bravarska i elektromehanička radionica, Kralja Tomislava 3. Tel. 6-28. T. adr.: M. Grgurov.

ZAGREB (Savska)
Strojarsko društvo »Sila«, tehnička poslovnica i strojarska radionica Bučan i Eršišnik, Bačvarska 22. Tel. 42-94. T. adr.: Sila.
Ševčik braća, strojarska radiona i ljevaonica željeza i metala, Prilaz bar. Filipovića 20. Tel. 45-81. T. adr.: Braševčik.

STROJEVI ZA PROIZVODNJU SLADOLEDA

Sorbétières — Eismaschinen — Ice cream apparatuses — Macchine per gelaterie

LJUBLJANA (Dravska)
»Jugotehna« družba z o. z. Gospovetska c. 1—3. Tel. 20-80, 29-18. T. adr.: Frigidaire.

NOVI SAD (Dunavska)
Vojvođanska livnica d. d. Suvoborska 11. Tel. 22-68, 22-18. T. adr.: Livnica.

STROJEVI ZA ZEMLJORADNJU I GOSPODARSTVO

Machines agricoles — Landwirtschaftsmaschinen — Agricultural machineries — Macchine agricole

APATIN (Dunavska)
Hank Adam.

BAČKA TOPOLA (Dunavska)
Vadoc Karlo, mašinska radionica.

BEOGRAD
Goćevac Ljub. i Tomić O. Rad. fabrika poljoprivrednih sprava i mašina i livnica gvožđa i metala, Vojvode Mišića 17. Tel. 20-819. T. adr.: Goćevac.
»Jug« a. d. livnica i mašinska fabrika, Sarajevska 1. Tel. 20-305.
Livnica »Balkan«, Popović, Perišić i komp. Cetinjska 22. Tel. 20-215.

BOSANSKA KOSTAJNICA (Vrbaska)
Braća Ferhatović, fabrika plugova i ljevaonica.
Ljevaonica željeza i kovina te fabrika poljoprivrednih sprava K. Verosta. Tel. 22. T. adr.: Verosta.

DARUVAR (Savska)
Effenberger Rudolf, tvornica strojeva i ljevaonica željeza i mjedi, Tel. 3.

HERCEGOVAC (Savska)
Tvornica strojeva i ljevaonica željeza, Ivan Kulhavy. T. ad.: Ljevaona.

HOČE pri MARIBORU (Dravska)
Pfeifer Jožef. T. adr.: Pfeifer Hoče.

KULA (Dunavska)
Fuchs Ludvig, mašinska radionica, T. adr.: Fuchs.
Matefi Imre, poljoprivredna radionica.
Polih i Varga, tvornica plugova i poljoprivrednih strojeva. T. adr.: Polih.

LESKOVAC (Vardarska)
Dočić A. Dušan, tvornica poljoprivrednih sprava,

MARIBOR (Dravska)
Ježek K. i. R., Meljska c. 101. Tel. 23-81. T. adr.: Ježek.

NIŠ (Moravska)
Pejić, Stefanović i komp. fabrika mašina i livnica, Vojvode Jovana Babunskog ul. Tel. 48. T. adr.: Livnica Pejić.

NOVE ŠOVE (Dunavska)
Hetzel Jakov i sin, tvornica trijera.

NOVI SAD (Dunavska)
Industrija Leopold Weltman, za izradu gvozdene i metalne robe, Sremska 12, Tel. 24-66, 20-75. T. adr.: Industrija.
Jugoslovensko Hofherr-Schrantz-Clayton-Shuttlevorth, Temerinski put 1. Tel. 26-52- 26-57. T. adr.: Hofherton.
Reicha Jakova sinovi, tvornica decimalnih vaga, poljoprivrednih strojeva, livnica gvožđa, Temerinski put 11. Tel. 21-31, 28-57. T. adr.: Jakova Reicha sinovi.
Zikmund i drug, fabrika strojeva, Radnička 4. Tel. 21-76. T. adr.: Zikmundfabrik.

NOVO MESTO (Dravska)
Udovič Joško in Lampe Anton, strojno in stavbeno ključavničarstvo. T. adr.: Udovič — Lampe, Novomesto.

NOVOSELAC, pošta VOJNI KRIŽ (Savska)
Marek Ivan T. adr.: Marek Križ.

OSIJEK (Savska)
Osječka ljevaonica željeza i tvornica strojeva d. d. III. Putnikova 4. Tel. 63, 2-89. T. adr.: Olt.
Prva kovinarska udruga, I, Prilaz 28. Tel. 4-79.

POŽAREVAC (Dunavska)
Marić Milan, mašinska fabrika i livnica, Topličina 18. Tel. 55.

PRESERJE, pošta BRASLOVČE, ž. st. Polzela—Braslovče (Dravska)
Miklavžina Matija, lesna industrija, železarna in elektrarna, T. adr.: Miklavžina.

RUMA (Dunavska)
Linzner M., tvornica strojeva, ljevaonica željeza i kovina, Prestolonaslednikova 137. Tel. 31. T. adr.: Livnica.

TOVARNA STROJEV IN LIVARNA ŽELEZA

J. Pfeifer ml.

HOČE pri MARIBORU

izdeluje

mlatilnice za roko, vitelj in motorno moč, vitelje za 1 in 2 konja, vejalnice, slamoreznice, sadne mline, brane za travnike, reporeznice, koruzolušnice i t. d.

ooo

Popravilo vseh strojev in motorjev. Vse litine iz železa in kovine, surove in obdelane.

ooo

Kot spezialiteto:
Železno opremo za žage venecijanerce, cirkular ž a g e, transmisije, mline za ročni, motorni in vodni pogon. Vodne turbine. Motorne brizgalne, kombinirane brizgalne za ročni in motorni pogon.

RUŠE pri MARIBORU (Dravska)
Železarna in livarna A. Pogačnik. Tel. 3. T. adr.: Pogačnik.

SLAVONSKI BROD (Savska)
Fleissig braća i Del Fabro, ijevaonica željeza i tvornica strojeva, Trumbićeva 26-28.

SMEDEREVO (Dunavska)
»Ekonom« fabrika poljoprivrednih mašina i livnica gvožđa, Tel. 46. T. adr.: Ekonom.

SPLIT (Primorska)
»Marjan« pomorsko industrijsko i tehničko poduzeće d. d., Obala Vojvode Stepe 15. Tel. 2-10, 3-18. T. adr.: Dock.

STARI BEČEJ (Dunavska)
Hodik David, graditelj vaga.

STRUGE na DOLENJSKEM (Dravska)
Pogorelc Anton. T. adr.: Anton Pogorelc. Delavnica v Podtaboru 38.

SUBOTICA (Dunavska)
»Adis« d. d. za saobraćajne rudarske i poljoprivredne potrebe, Majšanski put. Tel. 5-85. T. adr.: Adis.

SV. JURIJ ob juž. žel. (Dravska)
Čretnik Jože, izdelovanje mlinskih in poljedelskih strojev.

ŠTORE (Dravska)
Rudnik in železarna Štore. Tel. 1. T. adr.: Železarna Štore.

ŠT. VID nad Ljubljano, ž. st. Št. Vid-Vižmarje (Dravska)
Kremžar Anton, strojno podjetje. Tel. 5.

TRŽIČ (Dravska)
Ahačić Kajetan. T. adr.: Kajetan.
Globočnik K., tovarna kos, srpov in lopat.

VELIKA KIKINDA (Dunavska)
Braća Bohn, livnica gvožđa. Tel. 51.

VELIKI BEČKEREK (Dunavska)
Braća Keilbach, tvornica plugova.
Torontalska industrija poljoprivrednih strojeva i livnica gvožđa i metala d. d. Tel. 51.

VITANJE (Dravska)
Tischler Ernst, tužine, žaga in eksport lesa. Tel. 2. T. adr.: Tischler.

VRBAS (Dunavska)
Fuchs Kristof, mašinska radionica.

VRŠAC (Dunavska)
Lihotzky Julije, tvornica mašina.
Neukom Val. sinovi, tvornica mašina i bakarne robe. Tel. 54.
Seidl Julije, tvornica poljoprivrednih mašina. Tel. 57

ZAGREB (Savska)
»Ferrus« d. d. za industrijske proizvode Vlaška 60. Tel. 82-24. T. adr.: Ferrus. Tvornica: Karlovac.

ZENICA (Drinska)
Ljevaonica željeza i kovina te fabrika poljoprivrednih sprava K. Verosta. Tel. 22. T. adr.: Verosta.

SVETILJKE ZIDNE I STOLNE

Lampes — Lampen — Lamps — Lampe

KARLOVAC (Savska)
»Luna« d. d. industrija svjetiljaka i izradba kovinske robe. T. adr.: Luna.
Prva hrvatska elektrokemička tvornica Kehler N. i Comp. (Petroplinske svetiljke).

LJUBLJANA (Dravska)
Mihelič Jože in drug, Dunajska c. 41. Tel. 27-77.

MARIBOR (Dravska)
»Ruda« Kotoun Stanislav, Frankopanova 10. T. adr.: Ruda.

ZAGREB (Savska)
»Elin« jugoslavensko društvo za električnu industriju d. d. Vrhovčeva 7. Tel. 49-75, 49-76. T. adr.: Elin.
»Lux« d. d., tvornica lustera i metalne robe, Koturaška c. 9. Tel. 51-46. T. adr.: Lux.
Milošević I. i Kveton E., proizvodnja mjedene robe »Mjed«, Ilica 69. T. 28-52. T. adr.: Mjed.

ŠARAFI (VIJCI)

Vis — Schrauben — Screws — Viti metalliche

ADA (Dunavska)
»Omega« tvornica metalne robe.

BEOGRAD
»Jasenica« a. d. za opravku i konstrukciju željezničkih vagona, Kr. Milana 6. Tel. 25-684. T. adr.: Jasenica. (Fabrika u Smed. Palanci Tel. 20).
Srpsko akcionarsko rudarsko topioničko industrijsko društvo »Sartid«, Dobrinjska 10/II. Tel. 21-252, 22-541. (Fabrika u Smederevu. Tel. 6).

KROPA, ž. st. Podnart—Kropa (Dravska)
Prva žebljarska in železoobrtna zadruga v Kropi in Kamni gorici, r. z. z o. z. Tel. 2. T. adr.: Zadruga Kropa.

MARIBOR—TEZNO (Dravska)
Splošna stavbena družba. Tel. 20-57. T. adr.: Splostad Maribor.

NOVI SAD (Dunavska)
Novosadska fabrika šrafova i gvozdene robe, Sremska ul. Tel. 21-63.

OSIJEK (Savska)
Osječka ljevaonica željeza i tvornica strojeva d. d., III. Putnikova 4. Tel. 63, 2-89. T. adr.: Olt.

SARAJEVO (Drinska)
Wolf L. i Co., proizvod šarafa i zakovnica, Mis Irbi 7. Tel. 4-14.

SLAVONSKI BROD (Savska)
Prva jugoslavenska fabrika vagona, strojeva i mostova d. d. Vinogradski put. Tel. 63, 81. T. adr.: Lokomotive.

SUBOTICA (Dunavska)
»Adis« a. d. za saobraćajne i rudarske poljoprivredne potrebe, Majšanski put. Tel. 5-85. T. adr.: Adis.

VIČ-GLINCE, pošta Vič, ž. st. Ljubljana (Dravska)
Vojnovič i Cie., Ljubljana-Vič, c. XVII, št. 8.

ZAGREB (Savska)
Ferrus d. d. za industrijske proizvode, Vlaška 60. Tel. 82-24. T. adr.: Ferrus. Tvornica u Karlovcu.
Željezo-prometno d. d. Karadžićeva 3/II. Tel. 58-51. T. adr.: Evag. Tvornica Bistrica kod Maribora Tel. 20-17.

AKO ŽELITE JEFTINO NABAVITI
poljoprivredne strojeve, tehničke potrebštine, strojeve za čišćenje sjemena
UZ POVOLJNE PLATEŽNE USLOVE OBRATITE SE SAMO NA
JUGOSLAVENSKO HOFHERR - SCHRANTZ - CLAYTON - SHUTTLEWORTH D. D.
BEOGRAD — NOVISAD — ZAGREB — SKOPLJE.

ŠTEDNJACI LIMENI

Foyers économiques — Sparherde — Economical kitchenranges — Cucine economiche

BAČKA TOPOLA (Dunavska)
Sommer Gaspar i drug. Tel. 16. T adr.: Sommer i drug.

KAMNIK (Dravska)
Titan d. d., kranjske tovarne železne, ključavničarske in kovinske robe. Tel. 3. T. adr.: Titan.

LJUBLJANA (Dravska)
Guzelj ing., Beljaška 4. Tel. 32-52. Tovarniška naprava v Ljubljani, Beljaška 4. in Sv. Jerneja cesta 8.

MARIBOR—TEZNO (Dravska)
»Kovina« prva jugoslovanska metalurgična industrija d. d. Tel. 2-28. T. adr.: Kovina.

NOVI SAD (Dunavska)
Vojvođanska livnica d. d. Tel. 22-18. T. adr.: Livnica.

OSIJEK (Savska)
Osječka ljevaonica željeza i tvornica strojeva d. d. III. Tel. 63, 2-89. T. adr.: Olt.

SUBOTICA (Dunavska)
Industrija željeznog nameštaja i metala d. d. Gavrilovićeva 16. Tel. 43. T. adr.: Metal.
»Zephir«, tvornica peći d. d. Daničićev put 26. Tel. 1-31. T. adr.: Zefir.

VINKOVCI (Savska)
»Ferolim« društvo za proizvodnju limene i željezne robe, Kolodvorska cesta. Tel. 35, 20.

ZEMUN (Beograd)
Gnus Dragutin, fabrika za tehnički popravak brodova, Steve Markovića 15. Tel. 40-74. T. adr.: Gnus.

TAČKE ŽELEZNE

Brouettes en fer — Eiserne Schubkarren — Iron wheelbarrows — Carrette di ferro

ZAGREB (Savska)
Baum Filip, proizvodnja željeznog, i mjedenog pokućstva, P. Radića 32. Tel. 53-46. T. adr.: Krevet.
»Zmaj« industrija željezne robe d. d., Zrinjevac 8 Tel. 30-06, 30-07, 46-30. T. adr.: Zmaj.

TALIONICE ŽELEZA

Forges — Eisenhüttenwerke — Smelteries — Fonderie

JESENICE—FUŽINE (Dravska)
Kranjska industrijska družba. Tel. 4. T. adr.: Industrija. Tovarne: Jesenice, Javornik, Dobrava, Bistrica v Rožu v Avstriji.

LJUBLJANA (Dravska)
Strojne tovarne in livarne d. d., Dunajska c. 35. Tel. 28-29, 28-30, 26-42. T. adr.: Stroj. Podružnice: Zagreb, Beograd, Novi Sad.

MUTA ob DRAVI, ž. st. VUZENICA—MUTA (Dravska)
Železarna Muta. Tel. 2. T. adr.: Železarna Muta.

SARAJEVO (Drinska)
»Metaloindustrija« Ančić i Co., Terezija 103. Tel. 7-55.

ŠTORE (Dravska)
Rudnik in železarna Štore. Tel. 1. T. adr.: Železarna Štore.

TEZNO pri MARIBORU (Dravska)
Jugoslavenska »Metro« topilna družba z o. z. T. adr.: Jugometro.

TOPUSKO (Savska)
Kavčnik Leon ing., talionica željeza Topusko. Tel. 4.

VAREŠ (Drinska)
Dioničko društvo za željeznu industriju. Tel. 5.

ZAGREB (Savska)
Komercijalni biro jugoslavenskih željezara, Martićeva 14. Tel. 60-17, 60-18. T. adr.: Centrala.
Željezni majdan i talionica Topusko d. d., Vlaška 53. Tel. 38-19, 38-20.

ZENICA (Drinska)
Industrija gvožđa d. d. Tel. 7. T. adr.: Željezara.
Ljevaonica željeza i kovina te fabrika poljoprivednih sprava. K. Verosta. Tel. 22. T. adr.: Verosta.

TISKARSKI METALI

Métaux à usage typographique — Linotypmetalle — Linotype metals — Metalli tipografici

ZAGREB (Savska)
Schreiber Drag., poduzeće za iskorišćivanje kovina, Vlaška 66. Tel. 65-60. T. adr.: Metal.

TOČKOVI NAZUPČANI

Roues dentées — Zahnräder — Cogwheels — Ingranaggi

MARIBOR (Dravska)
Eylert Ernst, Kacijanerjeva ul. št. 9. Tel. 23-94. T. adr.: Ernst Eylert.

ZAGREB (Savska)
Milošević J. i Kveton E., proizvodnja mjedene robe »Mjed«, Ilica 69. Tel. 28-52. T. adr.: Mjed.

ZENICA (Drinska)
Industrija gvožđa d. d. Tel. 7. T. adr.: Željezara.

TOČKOVI ŽELEZNI

Roues en fer — Eisenräder — Iron wheels — Ruote di ferro

ZAGREB (Savska)
Industrijsko d. d. Alat. Amruševa 4. Tel. 37-11, 37-12. T. adr.: Alat: Tvornica: Kanal 10.

TRAČNICE I SKRETNICE ZA USKOTRAČNE INDUSTRIJSKE ŽELEZNICE

Rails et changements de voie pour petits chemins de fer industriels et à voie étroite — Schienen und Eisenbahnweichen für schmalspurige und Industriebahnen — Rails and switchs — Rotaie e dischi di scambio per ferrovie industriali a scartamento ridotto

JESENICE—FUŽINE (Dravska)
Kranjska industrijska družba. Tel. 4. T. adr.: Industrija. Tovarne: Jesenice, Javornik, Dobrava, Bistrica v Rožu v Avstriji.

SLAVONSKI BROD (Savska)
Prva jugoslavenska tvornica vagona, strojeva i mostova d. d. Vinogradski put. Tel. 63, 81. T. adr.: Lokomotive.

ZAGREB (Savska)
Industrijsko d. d. »Alat«, Amruševa 4. Tel. 37-11, 37-12. T. adr.: Alat. Tvornica: Kanal 10.

ZENICA (Drinska)
Industrija gvožđa d. d. Tel. 7. T. adr.: Željezara.

TRAMVAJSKI VAGONI I PRIKOLICE

Wagons de tramway — Strassenbahnwagen und Beiwagen — Tramway — Vagoni per tramvie e rimorchi

BEOGRAD
Direkcija tramvaja i osvetljenja opštine grada Beograda.
Srpsko akcionarsko rudarsko topioničko industrijsko društvo »Sartid«, Dobrinska 10/II. Tel. 21-252; 22-541. (Fabrika u Smederevu. Tel. 6.)

LJUBLJANA (Dravska)
Splošna maloželezniška družba d. d. v Ljubljani, Zgornja Šiška, Celovška c. Tel. 23-86. T. adr.: Splošna maloželezniška družba d. d.

ZAGREB (Savska)
Zagrebački električni tramway gradske štedionice općine slob. i kr. glavnoga grada Zagreba, Savska c. 18. Tel. 31-05 T. adr.: Tramway.

TRANSMISIJE

Transmissions — Transmissionen — Transmissions — Trasmissioni

LJUBLJANA (Dravska)
Strojne tovarne in livarne d. d., Dunajska c. 35. Tel. 28-29, 28-30, 26-42. T. adr.: Stroj, Podružnice: Zagreb, Beograd, Novi Sad.
Tvornica kovinastih izdelkov »Eka« ing. Vladimir Stare, Novi trg 6. Sedež tvrdke. Kolovec, z. p. Radomlje).
Willmann R., strojno podjetje, Slomkova 3. Tel. 20-55.

MARIBOR (Dravska)
Eylert Ernst, Kacijanerjeva 9. Tel. 23-94. T. adr.: Ernst Eylert.

OSIJEK (Savska)
Osječka ljevaonica željeza i tvornica strojeva d. d. III. Putnikova 4. Tel. 63, 2-89. T. adr.: Olt.

ŠKOFJA LOKA (Dravska)
Schneiter G. E., podjetje za gradbo vodnih turbin, Novo predmestje 9. Tel. 8. T. adr.: Schneiter.

ŠTORE (Dravska)
Rudnik in železarna Štore. Tel. 1. T. adr.: Železarna Štore.

VAREŠ (Drinska)
Direkcija državne željezare. Tel. 5. T. adr.: Željezara.

ZAGREB (Savska)
Braća Ševčik, strojarska radiona i ljevaonica željeza i metala. Prilaz Filipovića 20. Tel. 45-81. T. adr.: Braševčik.
Prva hrv. tvornica strojeva i ljevaonica željeza Hrvat. poljodjelske banke d. d., Zagorska c. 11—13. Tel. 50-57. T. adr.. Ljevaonica.

TUBE
Tubes — Tuben — Tubes — Tubetti

LJUBLJANA (Dravska)
Tovarna kovinskih izdelkov M. Lajovic, družba z o. z., Kamniška ulica 20. T. adr.: Lajovic.

TURBINE
Turbines — Turbinen — Turbine — Turbine

HOČE (Dravska)
Pfeifer Jožef. T. adr.: Pfeifer.

LJUBLJANA (Dravska)
Strojne tovarne in livarne d. d. Dunajska c. 35. Tel. 28-30, 28-29, 26-42. T. adr.: Stroj. Podružnice: Zagreb, Beograd, Novi Sad.

MARIBOR (Dravska)
Eylert Ernst, Kacijanerjeva 9. Tel. 23-94. T. adr.: Ernst Eylert.

NIŠ (Moravska)
Pejić, Stefanović i komp., fabrika mašina i livnica, Vojvode Jovana Babunskog ul. Tel. 48. T. adr.: Livnica Pejić.

ŠKOFJA LOKA (Dravska)
Schneiter G. F., podjetje za gradbo vodnih turbin, Novo predmestje 9. Tel. 8. T. adr.: Schneiter.

ZAGREB (Savska)
Braća Ševčik, strojarska radiona i ljevaonica željeza i metala, Prilaz Filipovića 20. Tel. 45-81. T. adr.: Braševčik.
I. hrv. tvornica strojeva i ljevaonica željeza Hrv. poljodjelske banke d. d., Zagorska c. 11—13. Tel. 50-57. T. adr.: Ljevaonica.

TURPIJE
Râpes — Raspeln — Rasps — Raspe (lime)

MIRNA (Dravska)
Kolenc Brata.

LJUBLJANA (Dravska)
Figar Ivan, pilarna, Vošnjakova ul. 6. T. adr.: Figar.

TRŽIČ (Dravska)
Boskovič Oton. T. adr.: Triglav.

ZAGREB (Savska)
Tvornica turpija i alata A. Faber i sin, Miramarska 23. Tel. 49-53. T. adr.: Faber.

ULOŠCI OD ŽICE ZA KREVETE
Sommiers métalliques — Drahtmatratzen — Wire mattresses — Paglicrieci metallici

BEOGRAD
Fabrika Josipović Gliša izrade od žice i gvožđa, Dušanova 51. Tel. 20-644.

Gođevac Ljub. i Tomić O. Rad., fabrika poljoprivrednih sprava i mašina i livnica gvožđa i metala Vojvode Mišića 17. Tel. 20-819
Graovac i Stanojević, fabrika metalnog nameštaja, General Geprata 35. Tel. 23-146.

KARLOVAC (Savska)
»Mustad« jugoslavenska tvornica čavala te željezne i čelične robe d. d. Tel. 20, 1-22. T. adr.: Mustad

NIŠ (Moravska)
Stanković Vlajko, fabrika sita i izrada od gvožđa Moravske banovine.

SISAK (Savska)
Kozina Eugen.

ZAGREB (Savska)
Baum Filip, proizvodnja železnog i mjedenog pokućstva. P. Radića 32. Tel. 53-46. T. adr.: Krevet.
Hajoš Eduard, poduzeće za proizvod žičnog pletiva, ograda i železnih konstrukcija. Maksimirska 45. Tel. 84-90. T. adr.: Hajoš.
»Zmaj« industrija železne robe d. d. Zrinjevac 8. Tel. 30-06, 30-07, 46-30. T. adr.: Zmaj.

USTAVE
Écluses — Schleusen — Sluices — Chiuse

LJUBLJANA (Dravska)
Willmann R., Slomškova ul. 3. Tel. 20-55.

ŠKOFJA LOKA (Dravska)
Schneiter G. F., podjetje za gradbo vodnih turbin, Novo predmestje 9. Tel. 8. T. adr.: Schneiter.

UTEZI ZA VAGE
Poids — Gewichte — Weights — Pesi

OSIJEK (Savska)
Osječka ljevaonica željeza i tvornica strojeva d. d., III. Tel. 63, 2-89. T. adr.: Olt.

ZAGREB (Savska)
Jugoslavenska Florenz tvornica vaga i utega d. d. Zrinjski trg 9. Tel. 26-29, 64-47. T. adr.: Joflor. Tvornica: Zelinska 22.
Metalurgija d. d. tvornica metalne robe, Radnička c. Tel. 44-24. T. adr.: Metalurgija. (Privremeno obustavljen pogon).
Prva hrvatska tvornica strojeva i ljevaonica željeza Hrv. poljodjelske banke d. d., Zagorska c. 11-13. Tel. 50-57. T. adr.: Ljevaonica.

UŽETA BAKARNA I ČELIČNA
Cordes de cuivre et d'acier — Kupfer-und Stahldrahtseile — Wire ropes of copper and steel — Corde di rame e d' acciaio

ZAGREB (Savska)
Društvo za elektrotehniku i fabriku kabela a. d., Bačvarska 26. Tel. 45-33. T. adr.: Žice.

VAGE
Balances — Wagen — Scales and balances — Bilancie.

CELJE (Dravska)
Gradt G., Vodnikova 6. Tel. 56. T. adr.: Gradt.
Prva jugoslovanska tovarna tevnic, ključavničarskih izdelkov in konc. vodovodna inštalacija, Ivan Rebek, Mariborska c. 1. Tel. 157. T. adr.: Rebek.

LJUBLJANA (Dravska)
Strojne tovarne in livarne d. d., Dunajska c. 35. Tel. 28-29, 28-30, 26-42. T. adr.: Stroj. Podružnice: Zagreb, Beograd, Novi Sad.

MARIBOR (Dravska)
Ussar Karol, Plinarniška ul. 17. T. adr.: K. Ussar.

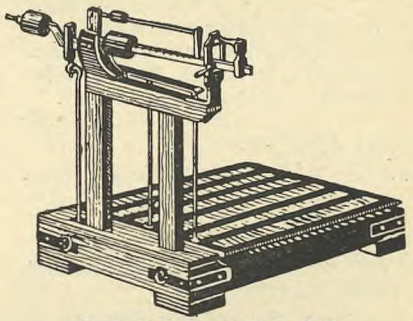

KAROL USSAR
Tvornica vaga MARIBOR
Plinarniška ul. 17
Izrađuje sve vrste vaga i preuzima sve radove u pripadajućoj struci

Žnider Franjo, Pobreška c. 9.

NOVI SAD (Dunavska)
Reicha Jakova sinovi, tvornica decimalnih vaga, poljoprivrednih strojeva i livnica gvožđa. Temerinska 11. Tel. 21-31, 28-57. T. adr.: Reicha Jakova sinovi.

NOVI VRBAS (Dunavska)
Röbrig Karlo Koloman, radnja za sve vrste vaga. T. adr.: Karlo Koloman Röbrig.

OSIJEK (Savska)
Garvens strojevi, sisaljke i vage, vlasnik Ing. Alfred Götzl, III. Putnikova 4. Tel. 7-01. T. adr.: Garvens.
Osječka ljevaonica željeza i tvornica strojeva d. d., III. Tel. 63, 2-89. T. adr.: Olt.

SARAJEVO (Drinska)
Toroman M. i Houska, umjetna autogenska radionica, popravak i izrada svih vrsti vaga. Koševo 17.

STARI BEČEJ (Dunavska)
Hodik David, graditelj vaga.

SUBOTICA (Dunavska)
Šebešćen J., tvornica vaga Daničićev put.

ZAGREB (Savska)
Jugoslavenska Florenz tvornica vaga i utega d. d.. Zrinjski trg 9.

Tel. 26-29, 64-47. T. adr.: Joflor. Tvornica: Zelinska 22.
»Vaga« d. d. Savska 25. Tel. 31-14.

VAGONETI

Waggonets — Kippwagen — Tipwaggons — Vagonetti

BELIŠĆE (Savska)
S. H. Gutmann dioničarsko društvo. Tel. Valpovo 5. (uskotračni vag.)

BEOGRAD
»Jasenica« a. d. za opravku i konstrukciju željezničkih vagona, Kr Milana 6. Tel. 25-6-84. T. adr.: Jasenica. (Fabrika u Smed. Palanci. Telef. 20.)
Josif Kolaček i sin, proizvodnja vaga, Bitoljska 51. Tel. 24-6-11. T. adr.: Kolaček.

Srpsko akcionarsko rudarsko topioničko industrijsko društvo »Sartid« Dobrinjska 10/II. Tel. 21-252, 22-541 (Fabrika u Smederevu. Tel. 6.).

OSIJEK (Savska)
Osječka ljevaonica željeza i tvornica strojeva d. d., III. Tel. 63, 2-89. T. adr.: Olt.

RAVNE pošta GUŠTANJ, ž. st. PREVALJE (Dravska)
Jurija grofa Thurnskega jeklarna na Ravnah d. d. Tel. Guštanj 1. T. adr.: Jeklarna Guštanj.

SLAVONSKI BROD (Savska)
Prva jugoslovenska tvornica vagona, strojeva i mostova d. d. Vinogradski put. Tel. 81, 1-20. T. adr.: Lokomotive.

SUBOTICA (Dunavska)
Ferum d. d. fabrika za izradu i opravku vagona i lokomotiva, Tvornička ul. Tel. 5-85. T. adr.: Ferum.

ZAGREB (Savska)
Industrijsko d. d. »Alat«, Amruševa 4. Tel. 37-11, 37-12. T. adr.: Alat.

VATROGASNE SPRAVE RUČNE I MOTORNE

Appareils de pompiers à main et à vapeur — Feuerwehrgerätschaften f. Hand- und Motorbetrieb. — Hand and motor fire-extinguishers — Apparecchi da pompieri a mano ed a motore

LJUBLJANA (Dravska)
Strojne tovarne in livarne d. d., Dunajska c. 35. Tel. 28-29, 28-30, 26-42. T. adr.: Stroj. Podružnice: Zagreb, Beograd, Novi Sad.

VENTILATORI

Ventilateurs — Ventilatore — Ventilators — Ventilatori

LJUBLJANA (Dravska)
Strojne tovarne in livarne d. d., Dunajska c. 35. Tel. 28-29, 28-30, 26-42. T. adr.: Stroj. Podružnice: Zagreb. Beograd, Novi Sad.

MARIBOR (Dravska)
Eylert Ernst, Kacijanerjeva ul. 9. Tel. 23-94. T. adr.: Ernst Eylert.

TRŽIČ (Dravska)
Bocak Karol, izdelovanje pločevinastih izdelkov — kleparstvo — vodovodi.

VRETENA ZA CIRKULARNE PILE

Fuseaux p. scies circulaires — Spindel f. Zirkularsägen — Spindles for circular saws — Fúsi per seghe circolari

RIBNICA NA DOLENJSKEM (Dravska)
Tvornica telovadnega orodja Oražem J., T. adr.: Oražem.

ZLATNI I SREBRNI PREDMETI

Articles d'or et d' argent. — Gold- und Silberwaren — Gold and silver goods — Oggetti d'oro e d'argento

BEOGRAD
Goćevac Ljub. i Tomić O. Rad., fabrika poljoprivrednih sprava i mašina i livnica gvožđa i metala, Vojvode Mišića 17. Tel. 20-819.
Kovnica, akcionarsko društvo. Vojvode Mišića 41. Tel. 27-036.
Livnica »Balkan« Popović, Perišić i komp. Cetinjska 22. Tel. 20-215.

CELJE (Dravska)
»Aurea«, družba z o. z., T. adr.: Aurea. Tvornica v Gaberju št. 18.

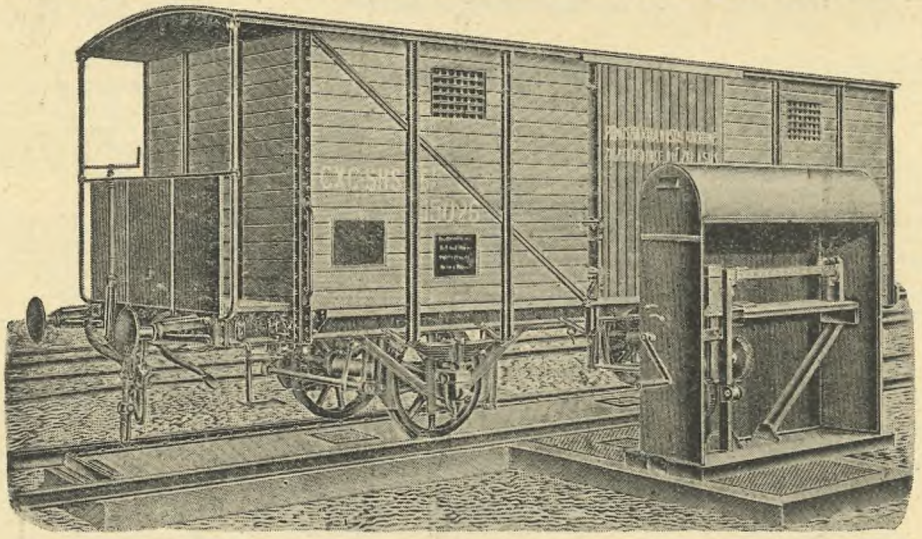

Prva jugoslovenska tvornica vaga

I V A N R E B E K ~ C E L J E

Telefon 1-57. Osnovana 1894 god. Brzojavni naslov: Rebek, Celje.

Proizvodi svakovrsne vage kao: decimalne, centimalne, za stoku i kolske za poljoprivredu, industrije, trgovine in železnice.

JEDINO PODUZEĆE U KRALJEVINI JUGOSLAVIJI ZA IZRADU KOMPLETNIH KONSTRUKCIJA VAGONSKIH VAGA ZA ŽELJEZNICE

Pacchiaffo, Knez i drug, Tovarniška ul. 4. Tel. 152. T. adr.: Pekadrug.

DUBROVNIK (Zetska)
Jakob Vierda pok. Andrije, zlatarska radnja.
Jelić Božo, zlatarska radnja.
Linardović Antun, zlatarska radnja.
Reljić Kristo, zlatarska radnja.

SARAJEVO (Drinska)
Banovinska radionica za umjetne zanate, Preradovićeva 4. Tel. 3-44.
Zlatar Braća, fabrika zlatnog i srebrenog nakita. Mali Kujundžiluk 20 Tel. 6-37.

Braća Zlatar - Sarajevo
Mali Kujundžiluk 20
Radiona zlatne i srebrene robe. Ručna izrada zlatnog i srebrenog filigrana, te orijentalnih predmeta, kao moka serviza, vaza za cvijeće i tome slično.

SPLIT (Primorska)
Radić Ante, Francuska obala.
Valle G. B., Marulićeva ul.

SUBOTICA (Dunavska)
Bartoš Martin, zlatarska radionica, Bojovićeva 20.

ZAGREB (Savska)
Griesbach i Knaus, zlatar i draguljar, tvornica zlatne i srebrne robe, športskih i društvenih znakova, rezbar. Jurišićeva 1. Tel. 48-74. Ilica 15. Tel. 71-57. T. adr.: Srebrozlat.

Höflinger Josip, zlatarska radiona, Deželićeva 29. Tel. 67-31.
Prvi jugoslavenski atelier fino dragocjenog i zlatnog nakita Kolenko i Kristan, Deželićeva 8.

ZNAČKE, MEDALJE, ORDENI

Plaques, médailles, décorations — Abzeichen, Medaillen, — Orden — Badges, medals — Distentovi, Medaglie, Decorazione

ZAGREB (Savska)
Griesbach i Knaus, zlatar i draguljar, tvornica zlatne i srebrne robe, športskih i društvenih znakova rezbar. Jurišićeva 1. Tel. 48-74. Ilica 15. Tel. 71-57. T. adr.: Srebrozlat.

ZVONA

Cloches — Glocken — Bells — Campane

BEOGRAD
Goćevac Ljub. i Tomić O., fabrika poljoprivrednih sprava i mašina i livnica gvožđa i metala, Vojvode Mišića 17. Tel. 20-819.

LJUBLJANA (Dravska)
Strojne tovarne in livarne d. d., Dunajska c. 35. Tel. 28-30, 28-29, 26-42. T. adr.: Stroj. Podružnice: Zagreb, Beograd, Novi Sad.

MARIBOR (Dravska)
Bühl ing. J. & K., livarna zvonov in kovin, tvornica kovinskih izdelkov, družba z o. z., Aleksandrova c. 43. T. adr.: Bühl.
Mariborska livarna in tvornica kovin Pengg Joh., Motherjeva ul. 15. Tel. 24-13. T. adr.: Livarna.
»Zvonoglas« zvonolivarna, Nassimbeni & Zoratti, Tomanova ul. 41. T. adr.: Livarna Zvonoglas.

NOVI SAD (Dunavska)
Jovanović Predrag, ing., zvonolivnica. Đure Jakšića 16. Tel. 29-30.

SUBOTICA (Dunavska)
Livnica Ferum, d. d. za livenje zvona, metala mekog i sivog gvožđa, čelika. Livnička 16. Tel. 5-82. T. adr.: Ferum.

ŠT. VID nad LJUBLJANO, ž. st. Št. Vid-Vižmarje (Dravska)
Zvonarna in livarna, družba z o. z. Tel. 1. T. adr.: Zvonarna.

ZAGREB (Savska)
Odlikovana zvonoljevaona, Kvirin Lebisch. Gradišćanska ul. T. adr.: Zvonolivnica Lebisch.

ZEMUN (Beograd)
Pantelić D. Pavla nasljednik, Gajeva ul. 17. Tel. 41-31. T. adr.: Pantelić.

ZVONA ZA STOKU

Cloches p. bestiaux — Viehglocken — Cattle-bells — Campanelle per bestiame

JAGODINA (Moravska)
Popović A. Jevrem, fabrika kazana i



Banovinska radionica
za umjetne zanate

S A R A J E V O, Preradovićeva ul. 4
Prodavaonica Kralja Petra ul. 23.
Telefon Inter. 3-44

Izrađuje razne ukrasne predmete iz kovina i drva i to: servize za kavu, čaj, pušenje, kutije, vaze i t. d. sa graviranom ili cizeliranom ornamentikom. Nadalje izrađuje drvene kutije za cigarete i duhan, cigarluke, pudernice i sl. u tehnici inkrustacije t. j. veza sa srebrom u drvo te ukrašuje u tehnici tauširanje sa zlatnom i srebrnom žicom razne predmete iz čelika.

Vlastito odelenje za pozlatu i posrebrenje.

Ilustrirani cjenici na zahtjev besplatno!

livnica, Ribarska 35. Tel. 5. T. adr.: Livnica.

MENKUŠ, pošta GORJE (Dravska)
Jan Vinko, izdelovanje živinskih zvoncev.

SARAJEVO (Drinska)
Sokolija Muhamed, proizvod zvona. Kujundžiluk 40.

ŽELEZNE GARNITURE ZA MLINSKO KAMENJE

Garnitures en fer p. meules de moulin — Eisengarnituren f. Mühlsteine — Iron fittings f. millstones — Garniture di ferro per pietre per molini

BEOGRAD
»Jug« a. d. livnica i mašinska fabrika, Sarajevska 1. Tel. 20-305.

MARIBOR (Dravska)
Eylert Ernst, Kacijanerjeva ul. 9. Tel. 23-94. T. adr.: Ernst Eylert.

MARIBOR-TEZNO (Dravska)
Splošna stavbena družba d. d. Tel. 20-57. T. adr.: Splostad.

NIŠ (Moravska)
Pejić, Stefanović i komp., fabrika mašina i livnica, Vojvode Jovana Babunskog ul. Tel. 48. T. adr.: Livnica Pejić.

POŽAREVAC (Dunavska)
Marić Milan, mašinska fabrika i livnica, Topličina 18. Tel. 55.

ŠKOFJA LOKA (Dravska)
Schneiter G. E., podjetje za gradbo vodnih turbin, Novo predmestje 9. Tel. 8. T. adr.: Schneiter.

ZAGREB (Savska)
Strojarsko društvo »Sila«, tehnička poslovnica i strojarska radionica Bučan i Eršišnik, Bačvarska 22. Tel. 42-94. T. adr.: Sila.

ŽELEZNE KONSTRUKCIJE

Constructions en fer — Eisenkonstruktionen — Iron constructions — Costruzioni in ferro

BEOGRAD
»Jasenica« a. d. za opravku i konstrukciju železničkih vagona, Kr. Milana 6. Tel. 25-684. T. adr.: Jasenica. (Fabrika u Smed. Palanci. Tel. 20).
Odeljak Prometne banke a. d. iz Beograda — fabrika vagona i gvozdenih konstrukcija. Kneginje Ljubice 14. Tel. 26-247. (Fabrika u Kruševcu)
Srpsko akcionarsko rudarsko-topioničko industrijsko društvo »Sartid«, Dobrinjska 10/II. Tel. 21-25?, 22-541. Telefon 6. Fabrika u Smederevu.
Šancer Karlo, konstrukciono-mašinska radionica, Sarajevska 20. Tel. 20-907.

LJUBLJANA (Dravska)
Strojne tovarne in livarne d. d., Dunajska c. 35. Tel. 28-29, 28-30. T. adr.: Stroj.

MARIBOR (Dravska)
Splošna stavbena družba, Tezno kod Maribora. Tel. 20-57. T. adr.: Splostad.

NOVI SAD (Dunavska)
Silvester Bernold, fabrika roletni i gvozdenih konstrukcija, Bana Dunića. Tel. 14-18.

OSIJEK (Savska)
Osječka ljevaona željeza i tvornica strojeva d. d., III. Tel. 63, 2-89. T. adr.: Olt.

SLAVONSKI BROD (Savska)
Prva jugoslavenska tvornica vagona, strojeva i mostova d. d. Vinogradski put. Tel. 81, 1-20. T. adr.: Lokomotive.

ZAGREB (Savska)
Braća Ševčik, strojarska radiona i ljevaonica željeza i metala, Prilaz bar. Filipovića 20. Tel. 45-81. T. adr.: Braševčik.
Hajoš Eduard, poduzeće za proizvod žičnog pletiva, ograda i željeznih konstrukcija, Maksimirska 45. Tel. 84-90. T. adr.: Hajoš.
Industrijsko d. d. »Alat«, Amruševa 4. Tel. 37-11, 37-12, T. adr.: Alat. Tvornica: Kanal 10.
Kleinkind Al. ing. ovl. tvornica željeznih konstrukcija i kotlova, Grahorova 10. Tel. 50-59. T. adr.: Inginieur Kleinkind.
Prva hrv. tvornica strojeva i ljevaonica željeza Hrv. poljodjelske banke d. d., Magazinska c. 11—13. Tel. 50-57. T. adr.: Ljevaonica.

ŽELEZNI POLUPROIZVODI

Produits en fer semi-fabriquées — Eisenhalbfabrikate — Semi-manufactured iron goods — Semiprodotti di ferro

GABERJE pri CELJU (Dravska)
Cinkarna d. d. Tel. 28. T. adr.: Cinkarna Celje.

JESENICE—FUŽINE (Dravska)
Kranjska industrijska družba. Tel. 4. T. adr.: Industrija. Tovarne: Jesenice, Javornik, Dobrava, Bistrica v Rožu v Avstriji.

RAVNE, pošta GUŠTANJ, ž. st. PREŠTORE (Dravska)
Rudnik in železarna Štore. Tel. 1. T. adr.: Železarna.

VALJE (Dravska)
Jurija grofa Thurnskega jeklarna na Ravnah d. d. Tel. Guštanj 1. T adr.: Jeklarna Ravne.

VAREŠ (Drinska)
Direkcija državne željezare. Tel. 5. T. adr.: Željezara.

ZAGREB (Savska)
Komercijalni biro jugoslavenskih željezara, Martićeva 14. Tel. 60-17, 60-18. T. adr.: Centrala.

ŽELEZO SIROVO

Fer cru — Roheisen — Pig iron — Ferro greggio

TOPUSKO (Savska)
Kavčnik Leon, ing. talionica željeza. Tel. 4.

VAREŠ (Drinska)
Direkcija državne željezare. Tel. 5. T. adr.: Željezara.

ŽICA VALJANA

Fil de fer laminé — Gewalzter Draht — Rolled wire — Fil di ferro

JESENICE—FUŽINE (Dravska)
Kranjska industrijska družba. Tel. 4. T. adr.: Industrija. Tovarne: Jesenice, Javornik, Dobrava, Bistrica v Rožu v Avstriji.

ZAGREB (Savska)
Komercijalni biro jugoslavenskih željezara, Martićeva 14. Tel. 60-17, 60-18. T. adr.: Centrala.

TVORNICA ZLATNE, SREBRNE I DRAGULJARSKE ROBE

Pacchiaffo, Knez & Co.

JUWELEN, GOLD- UND SILBERWARENFABRIK

Telegrami: Pekadrug Celje C E L J E (Jugoslavija) Telefon interurban 1-52

PROIZVODI SVAKOVRSNU ZLATNU I SREBRNU ROBU KAO:

LANCE ZA SATOVE — KOLJEE — LANCE ZA NA RUKU — NARUKVICE, PRSTENJE — MINĐUŠE itd. OD NAJFINIJE DO NAJKURANTNIJE IZRADBE. KUTIJE ZA RUČNE SATOVE SREBRNI PRIBOR

NAJVEĆA SPECIJALNA TVORNICA U DRŽAVI SA NAJVEĆIM KAPACITETOM.

ERZEUGUNG von SÄMTLICHEN GOLD UND SILBER WAREN WIE:

UHR-, HALS-, UND ARMBAND- KETTEN ARMBÄNDER, RINGE, OHRGEHÄNGE u.s.w. VON DER COURANTESTEN BIS FEINSTEN AUSFÜHRUNG. ARMBANDUHRGEHÄUSE, BESTECKE IN SILBER

GRÖSSTE SPEZIALFABRIK IM STAATE, GRÖSSTE LEISTUNGSFÄHIGKEIT.

Željezo-prometno d. d. Karadžićeva 3/II. Tel. 58-51. T. adr.: Evag. Tvornica Bistrica kod Maribora. Tel. 20-17.

ZENICA (Drinska)
Industrija gvožđa d. d. Tel. 7. T. adr.: Željezara.

ŽIČNO PLETIVO I IZRADE OD ŽICE

Treillis t autres produits de fil de fer — Drahtgeflechte und Drahtarbeiten — Wire works and fencings — Reti metalliche ed altri articoli di ferro

BEOGRAD
Fabrika Josipovića Gliše, izrade od žice i gvožđa, Dušanova 51. Tel. 20-644. T. adr.: Josipović.

CELJE (Dravska)
Prva jugoslovanska žična industrija, d. z o. z., Tovarniška ul. 6. Tel. 1-17. T. adr.: Žična.
Urabič A. in drug, Ipavčeva ul. 22. Tel. 2-25. T. adr.: Urabič.

JESENICE (Dravska)
Sablatnik Šimen, izdelovanje žičnih pletenin, Sava 65.

JESENICE—FUŽINE (Dravska)
Kranjska industrijska družba. Tel. 4. T. adr.: Industrija. Tovarne: Jesenice, Javornik, Dobrava, Bistrica v Rožu v Avstriji.

KARLOVAC (Savska)
»Mustad« jugoslavenska tvornica čavala te željezne i čelične robe d. d. Tel. 20, 1-22. T. adr.: Mustad.

KROPA, pošta PODNART, ž. st. PODNART—KROPA (Dravska)
Pirc Simon. T. adr.: Pirc.

LJUBLJANA (Dravska)
Globotschnigg Johann, Metelkova ul. 15. Tel. 21-07.

NIŠ (Moravska)
Stanković Vlajko, fabrika sita i izrada od gvožđa Moravske banovine.

NOVI SAD (Dunavska)
Krammer Braća, Radnička ul. Tel. 23-57. T. adr.: Braća Krammer.
Novosadska fabrika kabela d. d., Radnička 2. Pošt. pret. 6. Tel. 21-21.

RIBNICA (Dravska)
Pakiž in tovariši. T. adr.: Pakiž.

SARAJEVO (Drinska)
Haberl Ivan, proizvod žičnog pletiva. Podtekija 17. Tel. 4-45.

SODRAŽICA (Dravska)
Ivanc Ivan, tvornica žičnih in lesenih izdelkov. T. adr.: Ivanc.

ZAGREB (Savska)
Baum Filip, proizvodnja željeznog i mjedenog pokućtva. P. Radića 32. Tel. 53-46. T. adr.. Krevet.
Hajoš Eduard, poduzeće za proizvod žičnog pletiva, ograda i željeznih konstrukcija, Maksimirska 45. Tel. 84-90. T. adr.: Hajoš.
»Zmaj« industrija željezne robe d. d., Zrinjevac 8. Tel. 30-06, 30-07, 46-30. T. adr.: Zmaj.
ljezara, Martićeva 14. Tel. 60-17, 60-18. T. adr.: Centrala.

Elektrotehnička industrija

Industrie électrotechnique — Elektrotechnischeindustrie — Elektrotechnical industry — Industria elettrotecnica

AKUMULATORI

Accumulateurs — Akumulatoren — Accumulators — Accumulatori

BEOGRAD
Prva jugoslovenska fabrika za telefoniju, optiku i preciznu mehaniku a. d. Francuska 61. Tel. 20-606 T. adr.: Teleoptik.

MARIBOR (Dravska)
Vesna akumulator Ing. I. & F. Domicelj, Strossmayerjeva ul. 3. Tel. 20-36. T. adr.: Vesnakumulator.

ZAGREB (Savska)
»Akumulatorija« M. Neumann tehničko poduzeće za proizvodnju akumulatora. Boškovićeva 42. Tel. 43-80. T. adr.: Vigorex.
»Munja« d. d. za elekrotehničku i tehničku industriju, Domagojeva 4 Tel. 46-39, 46-40 T. adr.: Munja. Beograd: Dečanska 17. Tel. 21-791.
Pexidr-Srića V. zastupstva britanskih industrijalaca, Radišina 11. Tel. 23-60. T. adr.: Rebritman.
Stifter Franjo, elektro-tehn. poduzeće Frankopanska 14. Radiona Dalmatinska 4. Tel. 26-66.

ANODE ZA ELEKTRIČNE PEĆI

Anodes p. fours éléctriques — Anoden f. elektrische Öfen — Anodes for electric stoves — Anodi per stufe elettriche

JESENICE — FUŽINE (Dravska)
Kranjska industrijska družba, Tel. 4. T. adr.: Industrija. (Tvornice: Jesenice, Javornik, Dobrava Bistrica v Rožu v Avstriji).

BATERIJE I ELEMENTI

Batteries et éléments — Batterien u. Elemente — Batteries and elements. — Batterie ed elementi.

BEOGRAD
Prva jugoslovenska fabrika za telefoniju, optiku i preciznu mehaniku a. d., Francuska 61. Tel. 20-606. T. adr.: Teleoptik.

LJUBLJANA (Dravska)
»Zmaj« tovarna za galvanične elemente in elektrotehniko, družba z o. z. Šmartinska c. 28. Tel. 27-14. T. adr.: Zmaj.

NOVI SAD (Dunavska)
Thurm Beschke, tvornica za izradu industrijskog laka, galvanskih elemenata, baterija i radio pribora. Tel. 23-71. T. adr.: Lackturnauer.

ZAGREB (Savska)
»Akumulatorija« M. Neumann tehničko poduzeće za proizvodnju akumulatora, Boškovićeva 42. Tel. 43-80. T. adr.: Vigorex.
»Kontakt«, električno poduzeće Medulićeva 30, Tel. 47-10. T. adr.: Kontakt.
Paspa Ivan i sinovi, prva hrv. tvornica za elektro-industriju, Bogovićeva 9. Tel. 37-26 i Koturaška c. 69. Tel. 37-25, T. adr.: Paspasinovi.
Penkala, tvornice d. d., Branimirova 34. Tel. 36-12, 36-13. T. adr.: Penkalas.

ELEKTRIČNI APARATI ZA KUĆANSTVO (KUHALA, GLAČALA, ITD.)

Appareils ménagers électriques (réchauds, fers á repasser, etc.) — Elektrische Haushaltapparate (Kochapparate, Bügeleisen usv) — Electrical household apparatuses (cookers, flatirons etc.) — Apparecchi elettrici per cucina

KARLOVAC (Savska)
Forštik Franjo, trg. i radiona metalne robe, Radićeva 21.

NOVI SAD (Dunavska)
Vojvođanska livnica d. d. Suvoborska 11. Tel. 22-68, 22-18.

ZAGREB (Savska)
»Elin« jugoslavensko društvo za električnu industriju d. d. Vrhovčeva 7. Tel. 49-75, 49-76. T. adr.: Elin.
Jugoslovensko Siemens d. d. za elektrotehničku industriju, Martićeva 31. Tel. 34-46, 34-47. Odio za slabu struju Martićeva 29. Tel. 34-50. Tvorn. skladište Kustošija donja. Tel. 34-48. T. adr.: Siemensdyn.

ELEKTRIČNE CENTRALE

Centrales électriques — Elektrische Zentralen — Electric centrals — Centrali elettriche

ALEKSANDROVO (Savska)
»Munjara« društvo s o. j. T. adr.: Munjara.

ALEKSINAC (Moravska)
Električno komanditno društvo.

APATIN (Dunavska)
Apatinska munjara d. d. Tel. 18. T. adr.: Munjara.

BAČ (Dunavska)
Električna centrala »Levant«.

BAČKA PALANKA (Dunavska)
Električna centrala opštine Bačka Palanke i Stare Palanke. Tel. 31-34.

BAČKA TOPOLA (Dunavska)
Električna centrala Havaš i drugovi, Tel. 33, 42.

BAČKI JARAK (Dunavska)
Jaračko prometno d. d. Tel. 3. T. adr. Promet.

BAJMOK (Dunavska)
Električna centrala Holchaker Baltazar.

BANATSKI DESPOTOVAC (Dunavska)
Zechmaister Matija, električna centrala.

BANATSKI KARLOVAC (Dunavska)
Električno preduzeće a. d.

BANJA KOVILJAČA (Drinska)
»Mačva« industrijsko preduzeće, električna centrala.

BANJA LUKA (Vrbaska)
Elektrana državnog rudnika. Tel. 34.

BELA CRKVA (Dunavska)
Električna centrala a. d. Tel. 27.

BELA PALANKA (Moravska)
Sokolović, Jovanović, Živković i Ćirić, električna centrala i mlin.

BELIŠĆE (Savska)
S. H. Gutmann dioničarsko društvo. Tel. Valpovo 5. T. adr.: Gutman.

BELTINCI (Dravska)
Zadružna elektrarna v Beltincih, r. z. z o. z. T. adr.: Elektrarna.

BEOČIN (Dunavska)
Beočinska fabrika cementa a. d.

BEOGRAD
Elektro »Makiš« a. d., Karađorđeva 51. Tel. 27-701. T. adr.: Makiš.
Opštinska uprava tramvaja i osvetljenja. Tel. 24-551, 24-552, 24,553.

BEZDAN (Dunavska)
Električna centrala. T. adr.: Električna centrala.

BIHAĆ (Vrbaska)
Gradska elektrana. Tel. 8. T. adr.: Elektrana.

BIJELJINA (Vrbaska)
Gradska elektrana. Tel. 47. T. adr.: Elektrana.

BIOGRAD n/m (Primorska)
Općina.

BITOLJ (Vardarska)
Elektro-industrija »Bitolj«, ul. Kralja Petra 57. Tel. 66.

BOSANSKI BROD (Vrbaska)
Gradska elektrana. Tel. 7. T. adr. Elektrana.

BRČKO (Drinska)
Gradska elektrana. T. adr.: Elektrana.

BREZA (Drinska)
Elektrana državnog rudnika. Tel. 1.

BREŽICE (Dravska)
Mestna elektrarna in vodovod v Brežicah. Tel. 14. T. adr.: Elektrarna.

BROD VIŽMARJE, pošta ŠT. VID nad LJUBLJANO (Dravska)
Česenj J. Tel. 33-42. Ljubljana. T. adr. Elektrarna, Št. Vid nad Ljubljano.

ČARIBROD (Moravska)
Caribrodski Jordan, električna centrala.

CAVTAT (Zetska)
Općinska električna centrala.

CELJE (Dravska)
Mestna elektrarna.

CRIKVENICA (Savska)
Električna centrala, M. Balen. Tel. 23 i 27. T. adr.: Balen Elektrana.

CRVENKA (Dunavska)
Električna centrala.

ČAČAK (Drinska)
»Jelica« a. d. čačansko električno industrijsko preduzeće.

ČAČINCI (Savska)
Električna zadruga.

ČAJNIČE (Drinska)
Gradska elektrana. T. adr.: Elektrana.

ČAKOVEC (Savska)
Čakovečki paromlin i munjara d. d. Tel. 30. T. adr.: Paromlin.

ČANTAVIR (Dunavska)
Električna centrala.

ČRNOMELJ (Dravska)
»Jugoles« lesna industrija, družba z o. z. Tel. 3. T. adr.: Jugoles.

ČURUG (Dunavska)
Električna centrala Kalinić Dušan i drugovi. T. adr.: Kalinić i drugovi.

DARUVAR (Savska)
Munjara općine trgovišta Daruvar.

DELIBAŠINO SELO kod Banja Luke (Vrbaska)
»Trape« d. d.

DOBOJ (Vrbaska)
Gradska elektrana. T. adr.: Elektrana

DOLE, pošta BOROVNICA (Dravska)
Zupan Franka. Tel. Vrhnika 2. T. adr. Valjčni mlin.

DONJI MIHOLJAC (Savska)
Gospodarstvo Donji Miholjac.

DRNIŠ (Primorska)
Električna centrala.

DUBICA BOSANSKA (Vrbaska)
Gradska elektrana. Tel. 15. T. adr.: Elektrana.

DUBROVNIK (Zetska)
Električna centrala. Tel. 22.

ĐAKOVO (Savska)
Munjara općine Đakovo.

Tvornica Vesna akumulator

MARIBOR — TELEFON: int. 20-36

Akumulatorske baterije za
AUTO — RADIO — TELEFON
močnih in sveže formiranih plošč.

DOMAĆI PROIZVODI

Nabijalna postaja **Kontrola baterij** je brezplačna
Za čas reparatur — sposojninske baterije brezplačno.
Stacijonarne baterije — gradnja, in regeneriranje iz plošč **sistema** Tudor.
Ing. I. & F. Domicelj Maribor, Strossmajerjeva ul. 3.

ĐEVĐELIJA (Vardarska)
Električna centrala, Ing. Rad. Đ. Arsenijevića.

ĐULAVES (Savska)
Bauer braća, 43. Tel. 1.

ĐURĐEVAC (Savska)
Braunov paromlin d. d. Tel. 4. T. adr.: Braun.

FALA pri MARIBORU (Dravska)
Elektrarna Fala d. d. Beograd Tel. Maribor 23-21. T. adr.: Elektrarna. Fala Maribor. (Direkcija v Mariboru, Vrazova ul. 2.).

GAJDOBRA (Dunavska)
Električna centrala tvornice kudelje d. d. T. adr.: Tvornica kudelje.

GLINA (Savska)
Općinska munjara. Tel. 2.

GORNJA RADGONA (Dravska)
Trški općinski ured.

GOSPIĆ (Savska)
Električna centrala.

GRAČANICA (Vrbaska)
Elektrana gradske opštine.

GRUDA (Zetska)
Električna centrala.

HERCEGNOVI (Zetska)
Općinska električna centrala.

HVAR (Primorska)
Općinsko električno poduzeće. T. adr.: Elektrana.

INĐIJA (Dunavska)
Inđijska munjara d. d. Tel. 17.

IRIG (Dunavska)
Fruškogorski mlin.

IVANJICA (Drinska)
Ivanjičko akcionarsko električno industrijsko društvo.

JAJCE (Vrbaska)
Bosansko d. d. za elektrinu.

JAŠA TOMIĆ (Dunavska)
Električna centrala.

JUŽNA VINICA (Vardarska)
Hristić Lazar i drug. Tel. 1.

KAKANJ (Drinska)
Elektrana državnog rudnika.

KAMNIK (Dravska)
Kranjske tvornice željezne, bravarske i kovinske robe »Titan« d. d. v Kamniku. Tel. 3. T. adr.: Titan, Kamnik. (Centrala Zagreb).

KARAVUKOVO (Dunavska)
Električna centrala.

KARLOVAC (Savska)
Munjara slob. i kralj. grada Karlovca. Tel. 1-07, 1-34. T. adr.: Munjara Karlovac.

KLADOVO (Moravska)
Električna centrala.

KNIN (Primorska)
»Tomir« društvo za elektrifikaciju Knina, s o. j. Tel. 18. T. adr.: Tomir.

KOČEVJE (Dravska)
Mestni vodovod in elektrarna v Kočevju. Tel. 11. T. adr.: Elektrarna.

KOMIŽA (Primorska)
Munjara, T. adr.: Munjara.

KOPRIVNICA (Savska)
Gradska električna centrala i plinara.

KORČULA (Primorska)
Općinska električna centrala.

KOTOR (Zetska)
Općinska električna centrala.

KOTREDEŽ, ž. st. ZAGORJE ob SAVI (Dravska)
Zadružna elektrarna, r. z. z o. z. v Kotredežu pri Zagorju ob Savi.

KOVIN (Dunavska)
Opštinska električna centrala. Tel. 39.

KRALJEVO (Moravska)
Električna centrala suda opštine grada Kraljeva.

KRANJ (Dravska)
Elektrarna, Vinko Majdič, nasled.
Elektrarna v Kranju Mayr Pavel i drug. Tel. 30. T. adr.: Elektrarna.

KRAPINA (Savska)
Krapinsko ugljenokopno d. d., centrala: Zagreb, Preradovićev trg 1. Tel. 42-41.

KREKA (Drinska)
Elektrana državnog rudnika. Tel. 8.

KRIVA PALANKA (Vardarska)
Ljuben Tamburković i brat.

KRIŽEVCI (Savska)
Gradska munjara. Tel. 32.

KRK (Savska)
Elektra d. d. Sušak.

KRUPA, pošta SEMIČ, ž. st. SEMIČ (Dravska)
Hlupar Ivan.

KUMANOVO (Vardarska)
Automatski mlin i električna centrala Miodraga Z. Stojiljkovića. Tel. 14. T. adr.: Stojiljković.

KUTINA (Savska)
Kutinska munjara, Vilim Hafner.

LAPOVO (Dunavska)
»Sretenovo« električna centrala Kragujevačke okružne banke.

LESKOVAC (Vardarska)
Leskovačko električno društvo, električna centrala.

LIPIK (Savska)
Uprava kupališta. Tel. 2.

LITIJA (Dravska)
Kunstler Franc, parna žaga in mizarstvo. T. adr.: Kunstler.

LIVNO (Primorska)
Gradska elektrana. T. adr.: Elektrana.

LOGATEC (Dravska)
Elektrarna v Logatcu, Oblak Gabrijel. Tel. 8.

LJESKOVICA (Savska)
Našička tvornica tanina i paropila d. d. Tel. Našice 7.

LJUBIJA (Vrbaska)
Elektrana državnog rudnika. Tel. 29.

LJUBLJANA (Dravska)
Električna zadruga za Spodnjo in Zgornjo Šiško v Sp. Šiški, r. z. z o. z. Tel. 30-87. T. adr.: Električna zadruga Ljubljana VII.
Ljubljanski mestni vodovod in elektrarna. Tel. 30-25. T. adr.: Mestna elektrarna.
»Novobor« splošna industrijska d. d., Kralja Petra trg 2/I. Tel. 21-18.
Trboveljska premogokopna družba, Gledališka ul. 3. Tel. 29-22, 22-39, 23-42. T. adr.: Trboveljska. (Električne centrale: Hrastnik—Ojstro, Kočevje, Rajhenburg, Trbovlje, Zagorje).
Združene papirnice Vevče, Goričane in Medvode d. d. v Ljubljani, Dunajska c. 1b. Tel. 20-91. T. adr.: Papirnice. (Hidroelektrična centrala na Fužinah. Tvor. centrala. Vevče. Tel. 20-92, 20-93. T. adr.: Papirnice Vevče, Ljubljana. Komercijalna centrala: Zagreb, Trg Kralja Petra I. br. 4. Tel. 20-38. T. adr.: Vevče Zagreb.

LJUBNO, žel. st. ŠMARTNO ob PAKI (Dravska)
Zadružna elektrarna, r. z. z. o. z. na Ljubnem. T. adr.: Elektrarna.

LJUTOMER (Dravska)
Mestro električno podjetje Ljutomer. T. adr.: Elektrarna.

MAKARSKA (Primorska)
Gradska elektrina.

MAKIŠ kod BEOGRADA
»Elektro Makiš« a. d. električna centrala. Kancelaria Beograd, Karađorđeva 51. Tel. 26-627, 26-816.

MALI RAT kod OMIŠA (Primorska)
Rasvjeta poljica primorje društvo s o. j. T. adr.: Rasvjeta Dugirat.

MARIBOR (Dravska)
Mestno električko podjetje, Frančiškanska ul. 8. Tel. 23-23. T. adr.: Mestno električko podjetje.

MARIOLANA (Dunavska)
Martin Huber i drugovi, električna centrala. Tel. 4.

MENGEŠ, žel. st. JARŠE—MENGEŠ (Dravska)
Električno strojna zadruga v Mengšu, r. z. z o. z.

MEŽICA, žel. st. PREVALJE (Dravska)
Gutenberger Ludovik dediči. T. adr.: Gutenberger.

MIROVO (Savska)
Uprava rudnika kamenog uglja »Rtanj«. Braća Münh.

MITROVICA KOSOVSKA (Zetska)
Električna centrala Žarković i Brušija.

MOSTAR (Primorska)
Elektrana državnog rudnika. Tel. 1-02.
Gradska elektrana. Tel. 71. T. adr.: Elektrana.

MURSKA SOBOTA (Dravska)
Električno podjetje občine Murska Sobota. Tel. 18. T. adr.: Elektropodjetje.

MUTA ob DRAVI, žel. st. VUZENICA—MUTA (Dravska)
Železarna Muta ob Dravi d. d. Tel. 2. T. adr.: Železarna Muta.

NAŠICE (Savska)
Našička munjara d. d.

NATALINCI (Dunavska)
Tomić Radomir, električna centrala.

NIŠ (Moravska)
Električno preduzeće opštine niške.

NOVA GRADIŠKA (Savska)
Općinska munjara.

NOVA KANJIŽA (Dunavska)
Tursko - kanjiško - josifovačko - srpsko krstursko električno d. d.

NOVI BEČEJ (Dunavska)
Električna centrala. Tel. 2.

NOVI BOSANSKI (Vrbaska)
Elektrana gradske opštine.

NOVI SAD (Dunavska)
Novosadsko električno d. d. Tel. 22-69, 29-67. T. adr.: Električna centrala.

NOVI VRBAS (Dunavska)
Električna centrala.

NOVSKA NUTARNJA (Savska)
Općinska munjara.

ODŽACI (Dunavska)
Električna centrala Leinweber Jovan sinovi. Tel. 5. T. adr.: Leinwebermlin.

OGULIN (Savska)
Električna centrala d. d. Tel. 6.

OKUČANI (Savska)
Narodna šumska industrija d. d., Zagreb, podružnica, Okučani.

OMIŠ (Primorska)
Općinska električna podstanica. T. adr. Električna centrala.

ORMOŽ (Dravska)
Zadružna elektrarna Ormož, r. z. z o. z.

Munjara

Tramvaj i vodovod Općine slob. i kr. grada OSIJEKA

dobavlja jeftino električnu energiju u industrijske svrhe u gradu Osijeku i široj okolici. — Izrađuje električne inštalacije svake vrste i dobavlja električne rasvjetne i ine artikle uz povoljne uvjete.

OSIJEK (Savska)
Munjara, tramvaj i vodovod općine slob. i kr. grada Osijeka. III. Prestolonaslednikova 5. Tel. 4-56, 2-59. T. adr.: Elektrana.

PAKRAC (Savska)
Scheuer Maurice, munjara.

PANČEVO (Beograd)
Električno d. d. Tel. 1-70.

PARABUĆ (Dunavska)
Električna Centrala Drach Karlo.

PARAĆIN (Moravska)
Električna centrala Srpske fabrike stakla.

PETRINJA (Savska)
Gradska munjara. Tel. 24. T. adr.: Munjara.

PERUĆAC (Drinska)
Bajino Baštanska industrijska banka, električna centrala.

PIROT (Moravska)
Pirotsko električno industrijsko društvo, električna centrala.

PLETERNICA (Savska)
Elektrana brodske imovne općine. Tel. 4.

PODKOREN, pošta KRANJSKA GORA (Dravska)
Rasinger Fric, elektrarna Podkoren.

PODRAVSKA SLATINA (Savska)
Električna centrala trgovišta mjesne općine Slatina.

POLJANE nad ŠKOFJO LOKO, žel. st. ŠKOFJA LOKA (Dravska)
Električna strojna zadruga v Poljanah nad Škofjo Loko, r. z. z o. z.

POŽAREVAC (Dunavska)
»Braničevo« a. d. elektr. centrala.

PRELOG (Savska)
Kavran Matija, električna centrala.

PRESERJE, pošta BRASLOVČE, žel. st. POLZELA—BRASLOVČE (Dravska)
Miklavžina Matija, lesna industrija in železarna. T. adr.: Miklavžina.

PREVALJE (Dravska)
Lahovnik Franc. Tel. 3. T. adr.: Lahovnik.

PRILEP (Vardarska)
Električna centrala.

PRIŠTINA (Vardarska)
Električna centrala, Domaća banka, Beograd.
Električna centrala Radmila Ž Stojiljkovića. Tel. 30.

PRIZREN (Vardarska)
Električna centrala.

PROKUPLJE (Moravska)
Gičić Vasa i sinovi, Prokupačko električno osvetljenje.

PTUJ (Dravska)
Zadružna elektrarna za Ptuj, Breg in okolico, r. z. z o. z. Tel. 58, 14 T. adr.: Elektrarna.

RAB (Savska)
Kukulić Franjo, električna centrala. T. adr.: Električna centrala.

REČICA kraj KARLOVCA (Savska)
Električna centrala zemljišne zajednice (Hrv. selj. zadr.).

RGOTINA (Moravska)
Savić Milan i sinovi, električna centrala.

RIBNICA kod KRALJEVA (Moravska)
Knežević Nikola, električna centrala.

RIBNICA na DOL. (Dravska)
Klun Ivan in tovariša (prej A. Peteriln tov.), opekarna, parna žaga in elektrarna v Ribnici. T. adr.: Opekarna.

ROGATEC (Dravska)
Prva rogaška elektrarna, družba z o. z.

RUDNO pri ŽELEZNIKIH (Dravska)
Električno in gospodarska zadruga Rudno-Dražgoše, družba z o. z.

RUMA (Dunavska)
Sremska elektrana d. d. ispostava Sremske elektrane d. d. u Srem. Mitrovici, Kralja Petra 150. Tel. 2.

RUŠE pri MARIBORU (Dravska)
Železarna in livarna A. Pogačnik. Tel. 3. T. adr..: Pogačnik.

SAMOBOR (Savska)
Električna centrala.

SARAJEVO (Drinska)
Gradska elektrana, Brankova 7. Tel. 65. T. adr.: Elektrana.

SEČANJ (Dunavska)
Električna centrala.

SEKIĆ (Dunavska)
Hunsinger, Braća Gegner i drugovi, električna centrala. Tel. 3. T. adr.: Hunsingermlin.

SELCA (Primorska)
Općina.

SEMIZOVAC (Sarajevo, Drinska)
Rudarska zadruga »Bosnia«, električna centrala.

SENTA (Dunavska)
Električna centrala.

SINJ (Primorska)
Elektrana d. s o. j. Tel. 23. T. adr.: Elektrana.

SISAK (Savska)
Gradska munjara. Tel. 22. T. adr.: Munjara.

SIVERIĆ (Primorska)
Ugljeničko društvo Monte Promina. T. adr.: Monte Promina.

SKOPLJE (Vardarska)
Električna centrala i vodovod. Tel. 97.
Tetovsko industrijsko a. d., filijala, Kej Kralja Aleksandra 22. Tel. 175. T. adr.: Tiad.

SKRAD (Savska)
»Zeleni Vir« d. d. za iskorišćavanje vodenih sila Gorskog Kotara. T. adr.: Zelenvir.

SLADKI VRH pri MARIBORU (Dravska)
Sladkogorska tvornica ljepenke i papira d. s. o. j.

SLAVONSKA POŽEGA (Savska)
Munjara slob. i kr. grada Požege, električna centrala, Trg Kralja Aleksandra I. Tel. 3.

SLOVENSKA BISTRICA (Dravska)
Mestna elektrarna v Slovenski Bistrici, r. z. z o. z.

SLOVENJGRADEC (Dravska)
Mestna elektrarna. T. adr.: Elektrarna.

SMEDEREVO (Dunavska)
Smederv. akc. elektro-ind. društvo.

SMEDEREVSKA PALANKA (Dunavska)
Električna centrala Palanačke trgovačke banke a. d. ing. Bož. D. Đorđevića. Tel. 6. T. adr.: Trgbank.

SNEŽNIK, pošta STARI TRG pri RAKEKU, žel. st. RAKEK (Dravska)
Elektrarna Snežnik, p. Stari trg pri Rakeku.

SOMBOR (Dunavska)
Električna centrala grada Sombora. Tel. 63-64. T. adr.: Električna centrala.
Električno poduzeće vl. Karlo Zwirschitz, Pariska 10. Tel. 2-50. T. adr.: Zvirschitz.

SPLIT (Primorska)
Bonačić ing. Sr. i D. Marić, Krušević 1. Tel. 32. T. adr.: Bonačić.
Bradnović Ing. Petar. Tel. 3-28.
Elektra društvo s o. j. Eskulapova poljana 1. Tel. 1-32. T. adr.: Elektra.
Električna poduzeća, društva s o. j. Poljska 1. Tel. 1-38, 2-96.

Električna Poduzeća
društvo s. o. j.
Split
Poljska ul. br. 1.
Telefoni: 1-38 i 2-96
Uplaćena glavnica 17,000.000 — Dinara.
Bavi se rasprodajom električne energije. Raspolaže sa 4000 KW.

»La Dalmatienne« société Française des forces hydroélèctriques de la Dalmatie, Ban Jelačića 1/IV. Tel. 2-54.
Poduzeće za elektr. tehničke radnje Dinko Belamarić. T. adr. Belamarić.
Perić Josip Klemin, Plinarska 5. Tel. 1-06.
»Vir« tehnička i komercijalna poslovnica Kocić i Radić, Bana Jelačića 1. Tel. 4-02. T. adr.: Vir.

SRBOBRAN (Dunavska)
Opštinska električna centrala Tel. 5. T. adr.: Elektrana.

SREDIŠČE ob DRAVI (Dravska)
Občinska elektrarna v Središču ob Dravi.

SREMSKA MITROVICA (Dunavska)
Sremska elektrana d. d. Fruškogorska 1824. Tel. 95, prodajno odeljenje 25. — Ruma 2. T. adr.: Elektrana.

Sremska Elektrana D. D.
u Sremskoj Mitrovici

Električno preduzeće osnovano u godini 1913., bavi se proizvodnjom električne energije za rasvetne i industrijske svrhe. —
Električnom energijom opskrbljuje osim grada Mitrovice još i Trgovište RUMU i opštine: Voganj, Laćarak i Podrinsku Mitrovicu, te osim privatnog osvetljavanja kao i uličnog osvetljenja u gore spomenutim mestima, liferuje električnu struju za razna industrijska i obrtnička preduzeća, kao stolarske tvornice, mlinove, tvornice sperholza i furnira kao i sve druge manje pogone. —

SREMSKI KARLOVCI (Dunavska)
»Stražilovo akcionarsko društvo«.

SRPSKA CRNJA (Dunavska)
Nika Josif i drugovi, električna centrala.

STANIŠIĆ (Dunavska)
Električna centrala.

STARA KANJIŽA (Dunavska)
Električna centrala.

STARA MORAVICA (Dunavska)
Električna centrala Braće Farkaš.

STARA PAZOVA (Dunavska)
Torer i drug, Prestolonaslednika Petra 142. Tel. 3.

STARI BEČEJ (Dunavska)
Električno poduzeće Opštine Stari Bečej. Tel. 21, 84.

STARIGRAD (Primorska)
Gradska elektrana. T. adr.: Elektrana.

SUBOTICA (Dunavska)
Subotička električna željeznica i osvetljenje d. d., Daničićev put 24. Tel. 1-08, 5-08. T. adr.: Modaniel.

SUPETAR (Primorska)
Općinsko električno poduzeće.

SURDULICA (Vardarska)
Braća Stojiljković i S. Petrović, električna centrala.

SUŠAK (Savska)
»Elektra« d. d. Strosmajerova 5. Tel. 34. T. adr.: Elektra.
Smith & Meynier, tvornica papira d. d., električna centrala, Tvornička 1. Tel. 14, 94, 95. T. adr.: Jela.

SV. IVAN ZELINA (Savska)
Industrijska poduzeća Stjepana Puceka sinovi. Tel. 5.

SV. LENART v SLOV. GOR. (Dravska)
Zadružna elektrarna pri Sv. Lenartu v. Slov. gor., r. z. z o. z.

SV. PETER v SAV. DOL. (Dravska)
Električno in industrijsko podjetje pri Sv. Petru v Sav. dol., družba z o. z.

SVILAJNAC (Moravska)
Električna centrala, Domaća banka Beograd.

ŠABAC (Drinska)
Elektro Makiš a. d., električna centrala.

ŠIBENIK (Primorska)
Električna centrala Ante Šupuk i sin. Tel. 41. T. adr.: Elektra.

ELEKTRIČNA CENTRALA
Ante Šupuk i Sin
Šibenik

Šupuk Erceg i Comp., preduzeće za elektrotehničku industriju i prodaju elektromaterijala, porculana, kuhinjskog posuđa i galanterijske robe. T. adr.: Šuperko.

ŠID (Dunavska)
Električna centrala općine Šid.

ŠKOFJA LOKA (Dravska)
Elektrarna Škofja Loka in okolica d. d. Tel. 3. (Obratne naprave: Škofja Loka — Skalce).

ŠKOFJA VAS pri CELJU (Dravska)
Zadružna elektrarna za Škofjo vas in Šmarjeto, r. z. z o. z.

ŠMARCA pri KAMNIKU, žel. st. KAMNIK (Dravska)
Električno strojna zadruga v Šmarci, r. z. z o. z. T. adr.: Elektrarna.

ŠMARTNO ob PAKI (Dravska)
Zadružna elektrarna v Šmartnem ob Paki, r. z. z o. z. T. adr.: Elektrarna.

ŠOPIĆ kod LAZAREVCA (Dunavska)
Braća D. Šiđanski, električna centrala.

ŠTIP (Vardarska)
Električna centrala.

ŠT. JERNEJ, žel. st. NOVO MESTO (Dravska)
Zadružna elektrarna v Št. Jerneju, r. z. z o. z. T. adr.: Zadružna elektrarna.

TEHARJE pri CELJU, žel. st. ŠTORE (Dravska)
Tomšič Viktor, lesna industrija in stolarna. Tel. Štore 3. T. adr.: Stolarna Teharje—Štore.

TETOVO (Vardarska)
Tetovsko industrijsko a. d. Tel. 1.

TITEL (Dunavska)
Opštinska električna centrala. Tel. 2. T. adr.: Elektrana.

TORŽA (Dunavska)
Električna centrala.

TRAVNIK (Drinska)
Gradska elektrana. Tel. 5. T. adr.: Elektrana.

TRBOVLJE (Dravska)
Zadružna elektrarna v Trbovljah, r. z z o. z.

TRŽIĆ (Dravska)
Gozdni urad barona Born. Tel. 2. T. adr.: Gozdarski.

TURBE (Primorska)
»Ugar« šumska industrija d. d.

UGLJEVIK (Banja Luka, Vrbaska)
Elektrana državnog rudnika. Tel. 48.

UŽICE (Drinska)
Električna centrala Užičke povlašćene akcionarske tkačke radionice.

VALPOVO (Savska)
Vlastelinska elektrana. Tel. 1.

VALJEVO (Drinska)
Električna centrala za osvetljenje grada Valjeva, Stevana K. Unkovića.

VARAŽDIN (Drinska)
Prvo hrvatsko varaždinsko d. d., za električnu rasvjetu. Tel. 26, 1-25. T. adr.: Munjara.

VAREŠ (Drinska)
Direkcija državne željezare, električna centrala.

VELENJE (Dravska)
Direkcija državnega rudnika Velenje. Tel. 1. T. adr.: Direkcija rudnika Velenje.

VELES (Vardarska)
Električna centrala Živka Stojiljkovića.

VELIKA KIKINDA (Dunavska)
Velikokikindsko električno d.d., Tel. 53.

VELIKI BEČKEREK (Dunavska)
Električno društvo »Vojvodina« a. d., Tel. 60.

VELIKO GRADIŠTE (Dunavska)
Vel. gradištansko električno industrijsko društvo

VERŽEJ, pošta KRIŽEVCI (Dravska)
Zadružna elektrarna v Veržeju, r. z. z o. z.

VINKOVCI (Savska)
Gradska električna centrala. Tel. 7, 1-24, 74.

VIROVITICA (Savska)
Munjara d. d. Gajeva 2. Tel. 28.

VOJNIK (Dravska)
Občinska elektrarna Vojnik pri Celju. T. adr.: Občina trg Vojnik.

VRDNIK (Dunavska)
Direkcija državnog rudnika.

VRŠAC (Dunavska)
Gradska električna centrala. Tel. 14, 1-12.

VUKOVAR (Savska)
Električna centrala vukovarske kudeljare i predione d. d. Tel. 56.

ZAGORJE ob SAVI (Dravska)
Električna zadruga, r. z. z o. z. T. adr.: Električna.

ZAGRADEC—FUŽINE, žel. st. STIČNA (Dravska)
Kranjske deželne elektrarne Žirovnica. Tel. Lesce 5. T. adr.: Elektrarna Žirovnica.

ZAGREB (Savska)
Električna centrala općine slob i kr. glavnoga grada Zagreba Dućan. Gundulićeva 18. Tel. 46-41. Knjigovodstvo i blagajna, Gundulićeva 18. Tel. 46-44. Kontrolni ured, Samostanska 2a. Tel. 46-43. Ravnateljstvo Gundulićeva 16. Tel. 46-42, 36-20. Statističko odjeljenje Martićeva (grad. zgrada). Tel. 46-45. Uprava mreže, Gundulićeva 18. Tel. 46-46. Odjeljenje brojila. Gundulićeva 16. Tel. 50-37, 76-21, 36-28, 76-23. T. adr.: Munjara.
Udružene električne centrale, Masarykova 10. Tel. 28-91.

ZAJEČAR (Moravska)
Milošević Uroš i sinovi, električna centrala.
Zaječarska opštinska električna centrala.

ZEMUN (Beograd)
Dioničarsko društvo za električna prometna i industrijska preduzeća. Kej 5. novembra 9. Tel. 40-07.

ZENICA (Drinska)
Elektrana državnog rudnika. Tel. 8.

ZLARIN (Primorska)
Električna centrala.

ZLATAR (Savska)
Električna centrala.

ŽIRI (Dravska)
Električna in gospodarska družba z o. z. T. adr.: Elektrarna.

ŽIROVNICA (Dravska)
Kranjske deželne elektrarne Žirovnica. Tel. Lesce 5. T. adr.: Elektrarna.

ELEKTRIČNE NAPRAVE ZA ODSTRANJIVANJE KAMENA KOTLOVCA

Installations désincrustantes électr. p. chaudières — Elektrische Kesselsteinbeseitigungsanlagen — Electric installations for the removal of scale — Apparecchi elettricidisincrostanti

ZAGREB (Savska)
Erényi L. dr. ing. »Pulsoekonomisator«, Savska c. 23. Tel. 49-65, 20-56, 31-14, 31-16.

ELEKTRIČNE PEĆI

Fours électriques — Elektrische Öfen — Electrical stoves — Stufe elettriche

KARLOVAC (Savska)
Forštik Franjo, trgovina i radiona metalne robe, Radićeva 21.

ZAGREB (Savska)
»Elin« jugoslavensko društvo za električnu industriju d. d., Vrhovčeva 7. Tel. 49-75, 49-76.
»Siko« k. d. jugoslavensko poduzeće za elektrotehniku, Vlaška 50. Tel. 31-87. T. adr.: Siko.

ELEKTRIČNE SIJALICE

Ampoules électriques — Elektrische Glühbirnen — Electrical globes — Lampadine elettriche

PANČEVO (Beograd)
»Tesla« I. jugoslavenska industrija sijalica i metalotehničkih izrađevina. Tel. 2-15. T. adr.: Jugolampa.

TESLA

Prva Jugoslovenska Industrija Sijalica i Metalotehničkih izrađevina

OO

ERSTE JUGOSLAVISCHE INDUSTRIE FÜR GLÜHLAMPEN UND METALLOTECHNISCHE ERZEUGNISSE

OO

PREMIERE INDUSTRIE YOUGOSLAVE DE LAMPES ET D'ARTICLES MÉTALOTECHNIQUES.

P A N Č E V O
Telefon: 215.
Tel. Adr.: **Jugolampa.**

ZAGREB (Savska)
»Jugo« tvornica sijalica, Huppert i drug, Branimirova 43/III. Tel. 25-35.

ELEKTRIČNI MOTORI I POTREPŠTINE

Moteurs électriques et accessoires — Elektrische Motoren und Bedarfsartikel — Electrical motors and equipment — Motori elettrici ed accessori

BEOGRAD
»Telegrafija« industrijsko preduzeće

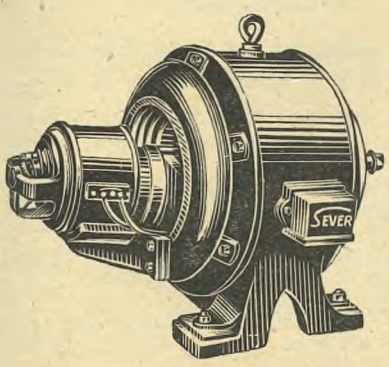

„Sever"

TVORNICA ELEKTRIČNIH STROJEVA D. D. — SUBOTICA

— TELEFON 5-84

Izrađuje svakovrsne elektromotore, dinamo mašine, transformatore, umformere i t. d.

Izvršuje opravke istih (premotavanje). Izrađuje gvozdene nosače za izolatore.

Za naše fabrikate preuzimamo garanciju od jedne godine dana prema propisima V. D. E.

ing. Drag. Korbe, Sarajevska 56. Tel. 26-027.

NOVI SAD (Dunavska)
Thurm Beschke, za izradu industrijskog laka, galvanskih elemenata, baterija i radio pribora. Tel. 23-71. T. adr.: Lackturnauer.

SUBOTICA (Dunavska)
Bori Bela, mehaničar i bravar, Štosova 7. Tel. 3-40. T. adr.: Bori Bela.
Reiter Vladislav, Daničićev put 18. T. adr.: Vladislav Reiter.
»Sever«, tvornica električnih strojeva d. d. Daničićev put 8. Tel. 5-84. T. adr.: Sever.

ZAGREB (Savska)
»Elin« jugoslavensko društvo za električnu industriju d. d., Vrhovčeva 7. Tel. 49-75, 49-76. T. adr.: Elin.
Jugoslavensko Siemens d. d., za elektrotehničku industriju, Martićeva 31. Tel. 34-46, 34-47, Odio za slabu struju, Martićeva 29. Tel. 34-50. Tvorn. skladište, Kustošija donja. Tel. 34-48. T. adr.: Siemensdyn.
»Siko» k. d. jugoslavensko poduzeće za elektrotehniku, Vlaška 50. Tel. 31-87. T. adr.: Siko.

ELEKTRODE

Electrodes — Elektroden — Electrodes — Elettrodi.

JESENICE—FUŽINE (Dravska)
Kranjska industrijska družba. Tel. 4. T. adr.: Industrija (Tovarne: Jesenice, Javornik, Dobrava; Bistrica v Rožu v Avstriji).

ELEKTRO-MEDICINSKI APARATI

Appareils électro-médicaux — Elektromedizinische Apparate — Electromedical apparatus — Apparecchi elettro-medicali

ZAGREB (Savska)
Wuchse Ljudevit, elektrotehnička radiona, Bijenička c. 10.

INSTALACIONI MATERIJAL

Matériel d'installations — Installationsmaterial — Installation material — Materiale per installazioni

BEOGRAD
»Telegrafija« industrijsko preduzeće inž. Drag. Korde, Sarajevska 56. Tel. 26-027.

LJUBLJANA (Dravska)
»Elektroindustrija«, družba z o. z., Gosposvetska c. 13. Tel. 23-14. T. adr.: Elektroindustija.

ZAGREB (Savska)
»Elin« jugoslavensko društvo za električnu industriju d. d., Vrhovčeva 7. Tel. 49-75, 49-76. T. adr.: Elin.
Jugoslavensko Siemens d. d., za elektrotehničku industriju, Martićeva 31. Tel. 34-46, 34-47. Odio za slabu struju, Martićeva 29. Tel. 34-50. Tvorn. skladište Kustošija donja. Tel. 34-48. T. adr.: Siemensdyn.
»Kontakt«, električno poduzeće, Medulićeva 30. Tel. 47-10. T. adr.: Kontakt.

INSTALACIONI ZAVODI

Etablissement p. installations — Installationsanstalten — Installation establishments — Imprese per installazioni.

ALEKSANDROVO (Savska)
»Munjara« društvo s. o. j. T. adr.: Munjara.

BEOGRAD
Elektrotehničko industrijsko preduzeće Ing. Paul Tietze. Knjeg. Ljubice 6. Tel. 25-624.

Elektrotehničko Industrijsko Preduzeće

Ingen. PAUL TIETZE

BEOGRAD

Telefon **25-6-24** — Telegram **Tietze Beograd**

kanc. Knjeg. Ljubice 6
Radionica: Koste Glavinića 33

1) Elektrotehničke instalacije za jaku i slabu struju,
2) Električne putničke i teretne liftove svakog sistema.
1) Elektrotechnische Installationen für Stark un Schwachstrom,
2) Elektrische Personen und Lastaufzüge jeden Systems.

BOGDANOVITCH & ANDJUS

INGÉNIEURS

Knez Mihailova 42 BELGRADE

Adresse Télégraphique: Paribel — BELGRADE — Téléphone **22-836**

Codes: Cogef Lugagne; »Natio«

PREDSTAVNICI — REPRÉSENTANTS:

Sté Fse RADIO — ELECTRIQUE — Paris; Sté Ame des Anciens Etablissements HOTCHKISS & Cie — Levallois — Perret; Établissements EDGAR BRANDT — Paris FORGES & ACIERIES du NORD & de l'EST-Valenciennes; Cie Gle de TELEGRAPHIE SANS FIL — Paris; Sté des Etablissements KRAUSS — Paris; FREINS JOURDAIN MONNERET — Paris; COMPTOIR SIDERURGIQUE DE FRANCE — Paris; OPTIQUE & PRECISION DE LEVALLOIS — Levallois — Perret; etc. etc.

»Telegrafija« industrisko preduzeće ing. Drag. Korde, Sarajevska 56. Tel. 26-027.
Tehn. pred. za instalaciju slabe i jake struje, Strahinića Bana 33-a/III. Tel. 25-030.

DUBROVNIK (Zetska)
Diraca Josip.
Havelka Karel.
Pirelli Lujo Antonov.

HERCEGNOVI (Zetska)
Jovović Đuro.

KNIN (Primorska)
»Tomir« društvo za elektrifikaciju Knina s o. j. Tel. 18. T. adr.: Tomir.

KOTOR (Zetska)
Kaluđerović Bogdan.
Miš Franjo.

LJUBLJANA (Dravska)
Bogataj Ivan, konces. elektrotehn. podjetje, Kongresni trg 19. Tel. 20-03. T. adr.: Bogataj.
Električna zadruga za Sp. in Zg. Šiško v Sp. Šiški, r. z. z o. z. Tel. 30-87. T. adr.: Električna zadruga.
»Elektroindustrija«, družba z o. z., Gosposvetska c. 13. Tel. 23-14. T. adr.: Elektroindustrija.
»Elektra« d. d. Dunajska c. 1. Tel. 33-02, 33-42, 23-70. T. adr.: Elektra.
Jugoslovanska Siemens d. d., Dunajska c. 1. Tel. 21-02. T. adr.: Werneges.
Jugoslov. elektr. d. d. Brown Boveri, podružnica, Resljeva c. 4. Tel. 24-42. T. adr.: Brownboveri. (Centrala: Beograd, Balkanska 6. Tel. 26-405. T. adr.: Brownboveri. (Podružnica Zagreb).
Ljubljanski mestni vodovod in elektrarna. Tel. 30-25. T. adr.: Mestna elektrarna.
Vojnovič i Cie. Tel. 20-43. (Tvornice v Ljubljani in na Viču—Glince C XVII/8).

MARIBOR (Dravska)
Mestno električko podjetje, Frančiškanska ul. 8. Tel. 23-23. T. adr.: Mestno električko podjetje.
Saks Fran, Aleksandrova c. 48. T. adr.: Fran Saks.
Sprager A., elektrotehnično podjetje, Kopitarjeva ul. 12. Tel. 24-11. T. adr.: Alojz Sprager.

MURSKA SOBOTA (Dravska)
Električno podjetje občine Murska Sobota. Tel. 18. T. adr.: Elpodjetje.

OGULIN (Savska)
Električna centrala d. d. Tel. 6.

OSIJEK (Savska)
Fried Iso ing., elektrotehničko poduzeće, I. Željeznički red 55. Tel. 2-17.
Gradski instalacioni ured, I. Trg Kralja Petra.
Hoinik Franjo, elektrotehničko poduzeće i radio aparati, I. Desatičina ul.
Perles Emil, elektrotehničko poduzeće i radio aparati, I. Desatičina ul.
Schupper braća i Pfeffer, elektrotehničko poduzeće i radio aparati, I. Desatičina ul.

RUMA (Dunavska)
Schmeidt Karl, elektrotehničar.

Baterije
džepne i anodne
Galvanske elemente
Svjetiljke
džepne električne
Lustere i stolne svjetiljke
Proizvodi domaća tvornica
Ivan Paspa
I SINOVI
Prva hrvatska tvornica za elektro industriju
ZAGREB
Poštanski pretinac 60.

SLAVONSKI BROD (Savska)
Šupper braća i Pfeffer, elektrotehničko poduzeće.

SREMSKA MITROVICA (Dunavska)
Sremska elektrana d. d. Tel. 95.

SREMSKI KARLOVCI (Dunavska)
»Stražilovo« akcionarsko društvo.

SUŠAK (Savska)
»Elektra« d. d., Strossmayrova 7. Tel. 34.
»Helios« elektrotehničko poduzeće, Z. Butković, Pavletićeva ul. 3.

VELIKI BEČKEREK (Dunavska)
Volta d. d. Tel. 1-37.

VIČ—GLINCE (Dravska)
Stegu in drugi, komanditna družba za strojno in električno industrijo, C. VII, št. 3. Tel. 29-25. T. adr.: Stegu.

VINKOVCI (Savska)
Hoge Ivan, elektrotehničko poduzeće »Autocar«, Kraljice Marije ul. Tel. 70. T. adr.: Autocar.

ZAGREB (Savska)
Električna centrala slob. i kr. glavnoga grada Zagreba, Gundulićeva 16. Tel. 46-41, 46-42, 46-43, 46-44, 46-45, 46-46, 50-57. T. adr.: Munjara.
»Elektromotor« tehničko industrijsko poduzeće ing. P. Labaš, Ljubljanska 3. (instalacija elektr. centrala).
»Elin« jugosl. društvo za elektro-industriju, Vrhovčeva 7. Tel. 49-75; tehnički odio: Tel. 49-76. T. adr.: Elin.
Hell A., elektrotehničko poduzeće, Gundulićeva 7. Tel. 45-78.
Jugoslavensko Siemens d. d., za elektrotehničku industriju, Martićeva 31. Tel. 34-46, 34-47. Odio za slabu struju Martićeva 29. Tel. 34-50. Tvorn. skladište Kustošija donja. Tel. 34-48. T. adr.: Siemensdyn.
Kompanec Gabriel ing., elektrotehničko poduzeće za uvađanje elektro-centrala, daljnjovoda i mjesnih mreža, Šenoina 32. Tel. 78-98.
Kopun Stanko, elektr., Pejačevićev trg 17. Tel. 77-39.
»Munja« d. d. za elektrotehniku i tehničku industriju, Domogajeva 4. Tel. 46-39, 46-40. T. adr.: Munja. Beograd: Dečanska 17. Tel. 21-791. (električno vagonsko osvjetljenje)
Paspa Ivan i sinovi, prva hrv. tvornica za elektro-industriju, Bogovićeva 9. Tel. 37-26 i Koturaška cesta 69. Tel. 37-25. T. adr.: Paspasinovi.
Pexidr-Srića V., zastupstva britanskih industrijalaca, Radišina 11. Tel. 23-60. T. adr.: Rebritman.
Stifter Franjo, elektrotehničko poduzeće, Frankopanska. Radiona: Dalmatinska 4. Tel. 26-66.
»Tesla«, elektro-tehnički instalacioni zavod, Nikolićeva 14. Tel. 26-80.

ŽALEC (Dravska)
Elektrarna Žalec, družba z o. z. Tel. 2. T. adr.: Elektrarna.

IZOLACIONE CEVI
Tubes isolants — Isolierröhren — Insulating tubes — Tubi isolanti

NOVI SAD (Dunavska)
Novosadska fabrika kabela d. d.

Rezervisano za

AleksaPopov

tehnički biro i auto-električna

radnja i radionica



BEOGRAD

Dečanska 21. Telefon 21-822

Radnička 2. Pošt. pret. 6. Tel. 21-21.

ZAGREB (Savska)
Društvo za elektrotehniku i fabrika kabela a. d., Bačvarska 26. Tel. 45-33. T. adr.: Žice.
»Ohm« radiona elektrotehničkog materijala, Susmann Dragutin, Tkalčićeva 78. Tel. 40-48. T. adr.: Ohm.

IZOLACIONE VRPCE

Rubans isolants — Isolierbänder — Insulating ribbons — Nastri isolanti

NOVI SAD (Dunavska)
Novosadska fabrika kabela d. d. Radnička 2. Pošt. pret. 6. Tel. 21-21.

ZAGREB (Savska)
Društvo za elektrotehniku i fabrika kabela a. d., Bačvarska 26. Tel. 45-33. T. adr.: Žica.

IZOLIRANI SPROVODNI MATERIJAL

Produits isolants p. canalisations électriques — Isoliermaterial f. elektrische Leitungen — Insulating material — Materiali isolanti per condutture elettriche

NOVI SAD (Dunavska)
Novosadska fabrika kabela d. d. Radnička 2. Pošt. pret. 6. Tel. 21-21.

ZAGREB (Savska)
Društvo za elektrotehniku i fabrika kabela a. d., Bačvarska 26. Tel. 45-33. T. adr.: Žice.
Zugmayer i Gruber, dioničko društvo za promet kovinama, Svačićev trg 12. Tel. 26-81. T. adr.: Zugmayergruber. Tvornica Slovenska Bistrica. Tel. 2. (neizolovani)

KABELI

Cables — Kabel — Cable — Cavi

MARIBOR (Dravska)
»Kovina« prva jugoslovanska metalurgična industrija d. d., Tezno, Vodnikova 30. Tel. 22-28. T. adr.: Kovina.

NOVOSADSKA

FABRIKA KABELA D. D.

NOVISAD

proizvodi:

Izolovane sprovodnike, gole bakarne žice i kablove, žična užeta i traku za izolovanje.

NOVI SAD (Dunavska)
Novosadska fabrika kabela d. d. Radnička 2. Pošt. pret. 6. Tel. 21-21.

ZAGREB (Savska)
Društvo za elektrotehniku i fabrika kabela a. d., Bačvarska 26. Tel. 45-33. T. adr. Žice.
Zugmayer i Gruber, dioničko društvo za promet kovinama, Svačićev trg 12. Tel. 26-81. T. adr.: Zugmayergruber. Tvornica Slovenska Bistrica. Tel. 2. (neizolovani)

Jugoslovenska tvornica kabela,
kojoj je
V. D. E.
podijelio »CODEX« raspoznajnu nit,
te vlastitu raspoznajnu nit:

„ELKA"
Fabrika Kabela

Društvo za elektrotehniku i fabrika kabela A. D.

ZAGREB
Bačvarska ul. 26.

Naslov za listove: Zagreb I. pošt. pretinac 113, Telefon 45-33. Brzojavni naslov »Žice«. Prodajni ured i skladište: Beograd, Delijska ul. 4. Brzojavni naslov: Jugokabel. Račun kod Poštanske štedionice Zagreb br. 46.046

PROIZVODI:

VODOVI sviju vrsta za jaku i slabu struju, tačno prema V. D. E. normalijama
Gumom izolovane žice, gajtani i kabeli,
Gumenocijevni vodovi, cijevne Kuhlo žice,
Opredeni vodovi, dinamo žice, telefonski kabeli,
Izolacione cijevi i pribor za iste,
Bakarna užeta,
Izolacione vrpce, željezna i čelična užeta.

RADIO APARATI

Appareils de radio — Radio-Apparate — Radio apparatus — Apparecchi radio

BEOGRAD
»Kocić« k. d. ing. Kocić Branko, Nikole Spasića 2. Tel. 28-034. T. adr.: Trade.
»Telegrafija« industrijsko preduzeće ing. Drag. Korde, Sarajevska 56. Tel. 26-027.

OSIJEK (Savska)
Hoinik Franjo, elektrotehničko poduzeće i radio aparati. I. Kapucinska ul.
Perles Emil, elektrotehničko poduzeće i radio aparati, I. Desatičina ul.
Schwandtner Ivan ml., I. Kapucinska 18. Tel. 6-80. T. adr.: Radioschwandtner, (skladište radio aparata).
Šupper braća i Pfeffer, elektrotehničko poduzeće i radio aparati, I. Desatičina ul.

SUBOTICA (Dunavska)
»Konarth« d. d., Aleksandrova 6. Tel. 6-23.

VINKOVCI (Savska)
Vić Pavao, skladište radio aparata

ZAGREB (Savska)
Ćačković Braća, radio aparati, Gajeva 7.
»Radiotehnika« ing. Pavao Neuberg i drug, Strossmayerov trg 8. Tel. 34-79. T. adr.: Radiotehnika.
Wuchse Ljudevit, elektrotehnička radiona, Bijenička c. 10.

ZEMUN (Beograd)
Durst Ljudevit, elektrotehničko poduzeće i skladište radio aparata, Kralja Aleksandra 40. Tel. 1-68.

TRANSFORMATORI

Transformateurs — Transformatoren — Transformers — Transformatori

BEOGRAD
Popov Aleksa, Dečanska 21. Tel. 21-822.

SUBOTICA (Dunavska)
»Sever«, tvornica električnih strojeva, Daničićev put 8. Tel. 5-84. T. adr.: Sever.

TRANSFORMATORI ZA AUTOMOBILE

Transformateurs électr. p. automobiles — Elektr. Transformatoren f. Automobile — Transformers f. motorcars — Trasformatori per automobili

ZAGREB (Savska)
Erényi L. dr. ing. »Pulsoekonomisator«, Savska c. 23. Tel. 49-65, 20-56, 31-14, 31-16.
»Siko« k. d., jugoslavensko poduzeće za elektrotehniku, Vlaška 50. Tel. 31-87. T. adr.: Siko.

Različite industrije

Industries diverses — Verschiedene Industrien — Various industries — Industrie varie

BRISALA IZ GUME

Gomme à effacer — Radiergummi — Erasers — Gomme per radere

KRANJ (Dravska)
»Semperit« jugoslovanske tvornice gumijevih izdelkov, družba z o. z. Tel. 15. T. adr.: Semperit (Podružnica Zagreb).

ZAGREB (Savska)
Penkala tvornice d. d. Branimirova 34. Tel. 36-12, 36-13. T. adr.: Penkalas.

CIGARLUCI

Fume-cigares et fume-cigarettes — Zigarren- und Zigarettenspitzen — Cigarette holders — Bocchini

NOVI SAD (Dunavska)
Jerabek Alois, radionica cigarluka.

ZAGREB (Savska)
»Destalit« d. d. tvornica dugmeta, cigarluka i galanterijske robe, Selska c. 119. Tel. 76-14. T. adr.: Destalit.

CREVA (PRERADA)

Boyaux — Darmverarbeitung — Bowels — Budella

BANJA LUKA (Vrbaska)
Franz Ferdinand, izrada crijeva.
Franz Josef, izrada crijeva.

BEOGRAD
Kosta Ginović i Ilija Panić, radionica za preradu creva, Karaburma. Tel. 26-020. T. adr.: Ginov-Panić.

BIHAĆ (Vrbaska)
Berner Andrija, izrada crijeva.

FOČA (Zetska)
Šiljak Edhem, izrada crijeva.

HERCEGNOVI (Zetska)
Margan Liberat.

KONJIC (Primorska)
Agić Omer, prerada i izvoz crijeva.

LJUBLJANA (Dravska)
Bergem Josip, Poljanska c. 85. Tel. 20-61.

MOSTAR (Primorska)
Golubović Lazo i Rade izrada crijeva. Stari Most Tel. 7.
Šain Dušan, izrada crijeva.

NOVI SAD (Dunavska)
Mesarska i kobasičarska zadruga u dunavskoj banovini s. o. j. Piroška 35. Tel. 22-41. T. adr.: Mesarska zadruga.

PETRINJA (Savska)
Prva hrv. tvornica salame, sušena mesa i masti, M. Gavrilovića sinovi d. d. Tel. 4. T. adr.: Gavrilović.

SARAJEVO (Drinska)
Avdičević Meho, izrada crijeva, Gradska klaonica.
Jovanović Jovo, izrada crijeva, Gradska klaonica.
Panić Svetolik, izrada crijeva, Gradska klaonica.
Pesah Rafael L., izrada crijeva, Kundurdžiluk 15.
Pribil Karlo, izrada crijeva, Crni Vrh 6.

SKOPLJE (Vardarska)
Đorđević Taško, crevar, Vilsonova 94 Tel. 1-34.

SPLIT (Primorska)
Katunarić i drugovi, Klaonica.
Matošić Jere, Sutroičin put 27. Tel. 4-36.
Ozretić Roko, industrija crijeva.

SUBOTICA (Dunavska)
D. d. za izradu creva, Petrogradska 46. Tel. 2-29. T. adr.: Industrija creva.

D. D. za izradu creva

DARMINDUSTRIE A. G.

Société anonyme de l'industrie de boyaux

S U B O T I C A

Telefon 229 Telefon 229

Telegramm-Adresse:
DARMINDUSTRIE SUBOTICA

Sämtliche Sorten **Schafs-, Rinds-** und **Schweinsdärme** aus eigenenen Putzereien

Erzeugung von **Violin** und **Tennis Saiten**

Kaufen das ganze Jahr gesalzene Pfärdedärme

Sve vrste **ovčijih, goveđih** i **svinjskih creva** izo sopstvenih čistiona

Proizvod **violinskih** i **tennis žica**

Kupujemo preko cele godine soljena **konjska creva.**

SUŠAK—DRAGA (Savska)
L. Margan i drug, prva jugoslavenska crevarna i topiona loja.

ŠIBENIK (Primorska)
Margan i drug, Klaonica.

TRAVNIK (Primorska)
Altarac Menahem, izrada crijeva.

ZAGREB (Savska)
»Jugocrevo« Klaonička 9. Tel. 60-91. T. adr.: Jugocrevo.
Rabus K. i sin, I. zagrebačka tvorn. salame, kobasica, masti i suhomesnate robe. Nikolićeva 13. Tel. 42-60, tvornica Sesvete. Tel. 42-58. T. adr.: Rabus.

CRKVENE POTREPŠTINE I PRIBOR IZ DRVETA, METALA I TEKSTILA

Objets sacrés en bois, métal e textiles — Kirchenbedarf und Kultusgegenstände aus Holz, Metall und Stoffen — Sacred objects of wood, metal and textiles — Arredi sacri ed articoli per chiese in legno, metallo e panno

KULA (Drnavska)
Ujedinjeni drvokipari Bela Arth i drugovi. Tel. 18. T. adr.: Drvokipari.

LJUBLJANA (Dravska)
Hafner J., izdelovanje in prodaja cerkvenih potrebščin, družba z o. z. Prisojna ul. 5.

Josip Hafner d. z o. z.

UMETNO VEZENJE I METALNA INDUSTRIJA

L J U B L J A N A — Prisojna ulica 5

RADIONICA ZA UMETNO VEZENJE

izrađuje sve u njenu struku potpadajuće predmete: zastave i barjake za svako društvo ili udruženje; trake za zastave itd.,

popravlja sve gore spomenute predmete po specijalnim metodama;

Radovi u pravoj svili i u pravom zlatu!

Kregar Ivan, Zrinjskega c. 20. Tel. 32-41.

NOVI SAD (Dunavska)
Ivković Nikola, radionica crkvenih utvari. Dunavska 10. Tel. 24-43.

ZAGREB (Savska)
Milošević J. i Kveton E. proizvodnja mjedene robe «Mjed«. Ilica 67. Tel. 28-52. T. adr.: Mjed.
Prva jugoslovenska tvornica slika, okvira i letvica za okvire. Pavla Radića 7. Zakmardijeve stube 4. Tel. 32-42. T. adr.: Josip Kaplan.

ČEPOVI OD PLUTA

Bouchons en liège — Korkstöpsel — Cork-stoppers — Turaccioli di sughero

BEOGRAD
Ilić Ž. Arsa, prva srpska fabrika zapušača, Njegoševa 67. Tel. 20-388.

LJUBLJANA (Dravska)
Jelačin i komp., Emonska c. 2. Tel. 32-78. T. adr.: Jelačinkomp.

OSIJEK (Savska)
Prva jugoslavenska industrija zapušača od pluta, I. Reljkovićeva 4. T. adr.: Pluto.

ZAGREB (Savska)
Braća Moljac, domaća proizvodnja čepova, Radišina 7. Tel. 80-28.
»Hygiea« prva jugosl. tvornica čepova d.d., Zavrtnica 42. Tel. 44-34. T. adr.: Higiea.

ČEŠLJEVI

Peignes — Kämme — Combs — Pettini

BANJA LUKA (Vrbaska)
»Dory«, radionica češljeva i dugmeta, Nahmias Haim. T. adr.: Dory.

BEOGRAD
H. Franka, radionica četaka i češljeva, Dobrovačka 6.

ZAGREB (Savska)
Biller i Fürst, tvornica češljeva i celuloidnih proizvoda, Cankareva ul. 28.
Morandova tvornica češljeva, Branimirova 43. Tel. 75-99.
»Viktorija« tvornica češljeva i dugmeta M. Bondy, Ogrizovićeva 36. Tel. 50- 89. T. adr.: Viktorija.

ČETKE IMPREGNISANE (HIGIJENSKE)

Brosses imprégnées — Imprägnierte Bürsten — Impregnated brushes — Spazzole impregnate

ZAGREB (Savska)
»Impregno« tvornica higijenskih četaka i drugih kućnih potrepština, Langov trg 4. Tel. 86-88.

ČETKE ZA ODELA

Brosses à habits — Kleiderbürsten — Clothes brushes — Spazzole per vestiti

BANJA LUKA (Vrbaska)
Atijas Avram, Kralja Alfonsa ul.

BEOGRAD
Prva jugoslovenska industrijska hemijska fabrika »Albumin« za preradu krvi i životinjskih otpadaka, Stanka Kneževića. Preduzeće na klanici. Tel. 23-877. T. adr.: Albumin.

KULA (Dunavska)
Ujedinjeni drvokipari, Bela Arth i drugovi. Tel. 18. T adr.: Drvokipari Kula.

LJUBLJANA (Dravska)
Šimenc Hinko.

MARIBOR (Dravska)
Mariborska tovarna metel in ščetk, družba z o. z., Pobreška c. 20.

MOSTAR (Primorska)
Kormes Josef, izrada četaka.

OSIJEK (Savska)
»Siva« mehanička tvornica kefa i četaka, I. Gundulićeva 15. Tel. 2-98. T. adr.: Siva.

PRESKA, pošta Medvode (Dravska)
Rebolj Alojzij. T. adr.: Rebolj Medvode.

SAMOBOR (Savska)
Automatska radionica četkarske robe, Fr. Flašar i brat.

»S I V A«
MEH. TVORNICA KEFA I ČETAKA
O S I J E K
Proizvodnja svih vrsti kefa, četaka, sirkovih i brezovih metala, te fabrika kefica za zube i čeličnih i tehničkih četaka.
Telefon Interurb. 2-98
Brzojavi i pisma: **Siva Osijek**
—o—
»S I V A«
FABRIQUE DE BROSSES ET DE PINCEAUX
O S I J E K
Fabrication de toutes sortes de brosses, pinceaux, balais de bouleau, brosses à dent, ainsi que brosses en acier et à usage technique.
Tél. interurb. 2-98
Télégrammes et lettres: **Siva Osijek**

SARAJEVO (Drinska)
Atijas Avram D., Avdića ul. 2.
Hahamović S. Aleksandrova 48. T. adr.: Hahamović.
Papo Juda, Aleksandrova ul. 46.
Zindorf Pinkas, izrada četaka, Kujundžiluk 14.

STARI BEČEJ (Dunavska)
»Drina« tvornica četaka, Steiner Braća i Stern.

ŠMARCA pri KAMNIKU (Dravska)
Naglič Brata, tovarna ščetk in čopičev. T. adr.: Naglič Kamnik.

VELIKA GORICA (Savska)
Tvornica četaka i drvene robe M. Baković k. d. Tel. 7, ispostava Zagreb, Gundulićeva 51/III. Tel. 26-76. T. adr.: Pleter.

VELIKI BEČKEREK (Dunavska)
Teichner Ferdinand, tvornica četaka.

ZAGREB (Savska)
Prva hrv. tvornica metala i kefa d. d,. Horvaćanska c. 29. Tel. 47-58. T. adr.: Metla.
»Slon« k. d. izradba metala, četaka i kistova, Martićeva 31. (Ratkajev prolaz). Tel. 73-95.
Weiss Em. i drug, tvornica kistova i četaka, Prilaz baruna Filipovića 79. Tel. 39-54. T. adr.: Fibris.

ČETKE ZA RIBANJE

Brosses à manche — Reibbürsten — Rubbing brushes — Spazzole per pavimento

BANJA LUKA (Vrbaska)
Atijas Avram, Kralja Alfonsa ul.

LJUBLJANA (Dravska)
Meden J. i Co., Ravnikarjeva št. 11.

MOSTAR (Primorska)
Kormes Josef, izrada četaka.

OMIŠ (Primorska)
Jadranska tvornica četaka i metala, Milan Marušić. T. adr.: Tvornica četaka.

OSIJEK (Savska)
»Siva« mehanička tvornica kefa i četaka, I. Gundulićeva 15. Tel. 2-98. T. adr.: Siva.

SAMOBOR (Savska)
Automatska tvornica četkarske robe, Fr. Flašar i brat.

SARAJEVO (Drinska)
Atijas Avram D., Avdića ul. 2.
Chachamović M., izrada četaka. Aleksandrova 62.
Papo Juda, Aleksandrova ul. 46.
Zindorf Pinkas, izrada četaka. Kujundžiluk 14.

ŠMARCA pri KAMNIKU (Dravska)
Naglić Brata, tovarna ščetk in čopičev. T. adr.: Naglić Kamnik.

VELIKA GORICA (Savska)
Tvornica četaka i drvene robe M. Baković k. d. Tel. 7. Ispostava Zagreb, Gundulićeva 51/III. Tel. 26-76. T. adr.: Pleter.

ZAGREB (Savska)
Prva hrv. tvornica metala i kefa d. d., Horvaćanska c. 29. Tel. 47-58. T. adr.: Metla.
»Slon« k. d. izrada metala, četaka i kistova, Martićeva 31 (Ratkajev prolaz). Tel. 73-95.
Weiss Emanuel i drug, tvornica četaka, Prilaz bar. Filipovića 79. Tel. 39-54. T. adr.: Fibris.

DEVOCIONALIJE

Articles de dévotion — Devotionalien — Religion articles — Arredi sacri

LJUBLJANA (Dravska)
Otorepec Josip, družba z o. z., za izdelovanje pločevinastih predmetov, Za gradom (Streliška ul.).
Strojne tovarne in livarne d. d. Tel. Centrala 28-29, 28-30. Kovinski obrat 26-42. T. adr.: Stroj. (Tovarniške naprave v Ljubljani, Dunajska c. 35 in 48. Zvonarska 5. Karlovška c. 1).

DRŠCI ZA KIŠOBRANE

Poignées p. parapluies — Schirmgriffe — Umbrella- handles — Manici d' ombrello

KRAPINA (Savska)
Tvornica štapova Bau Mara i drug, Gajeva 27. T. adr.: Tvornica štapova.

LJUBLJANA (Dravska)
Prva jugoslovanska industrija dežnikov Josip Vidmar. Tel. 25-90. T. adr.: Kišobrani.

SAMOBOR (Savska)
Baruna Allnocha prva hrv. tvornica štapova d. d. T. adr.: Allnoch.

ZAGREB (Savska)
»Destalit« d. d., tvornica dugmeta, cigarluka i galanterijske robe. Selska c. 113. Tel. 76-14. T adr.: Destalit.

DUGMETA DRVENA

Boutons en bois — Hölzerne Knöpfe Wood buttons — Bottoni di legno

LJUBLJANA (Dravska)
Kartonažna tovarna in industrija kovinsko-galanterijskih izdelkov Jakša i Co., družba z o. z., Celovška cesta št. 71. Tel. 31-42. T. adr.: Tovarna Jakša.

DUGMETA IZ KAMENOG ORAHA

Buotons en noix angleuses — Knöpfe aus Steinnuss — Stone nut buttons — Bottoni di frutto

ZAGREB (Savska)
Jugoslavensko industrijsko i trgovačko d. d., Trg G. Washingtona 1. Tel. 20-17. T. adr.: Itad. Tvornice Karlovac. Tel. 100, Zagreb Savska c. 78b. Tel. 67-92.

DUGMETA IZ SUKNA

Boutons d'étoffe — Stoffknöpfe — Stuff buttons — Bottoni di stoffa

KRAGUJEVAC (Dunavska)
Prva jugoslovenska fabrika metalnih i štofanih dugmeta.

DUGMETA KONČANA

Boutons de fil retors — Zwirnknöpfe — Thread buttons — Bottoni dio filo

SUBOTICA (Dunavska)
»Adin« I. jugosl. tvornica končanih dugmadi k. d., Skotus Viator 12, Tel. 4-25. T. adr.: Adin.

„ADIN"
Prva jugosl. tvornica končanih dugmadi
Erste Jugoslavische Zwirnknopffabrik
SUBOTICA, Zwirnknöpfe

ZAGREB (Savska)
Rožić M. i sin, Radićeva 22. Tel. 63-73. T. adr.: Dris.

DUGMETA LIMENA

Boutons en fer blanc — Knöpfe aus Blech — Buttons of tin — Bottoni di latta

BEOGRAD
»Norma« prva jugoslovenska fabrika dugmadi i metalnih proizvoda, Surdulička 3. Tel. 23-024. T. adr.: Norma.

KRAGUJEVAC (Dunvaska)
Prva jugoslovenska fabrika metalnih i štofanih dugmeta.

ZAGREB (Savska)
Jugoslavensko industrijsko i trgovačko d. d., Trg G. Washingtona 1. Tel. 20-17. T. adr. Itad. Tvornica Karlovac.

DUGMETA ROŽNATA

Boutons en corne — Knöpfe aus Horn — Horn buttons — Bottoni di corna

BANJA LUKA (Vrbaska)
»Dory«, radionica češljeva i dugmadi, Nahmias Haim. T. adr.: Dory.

ZAGREB (Savska)
»Destalit« d. d., tvornica dugmeta, cigarluka i galanterijske robe. Selska c. 119. Tel. 76-14. T. adr.: Destalit.

»Viktorija« tvornica češljeva i dugmeta, M. Bondy Ogrizovićeva 36. Tel. 50-89. T. adr.: Viktorija.

DUGMETA SEDEFNA

Boutons en nacre — Perlmutterknöpfe — Mother of pearl buttons — Bottoni di madreperla

BEOGRAD
»Norma« prva jugoslovenska fabrika dugmadi i metalnih proizvoda, Surdulička 3. Tel. 23-024. T. adr.: Norma.

KARLOVAC (Savska)
»Helios« industrijsko i trgovačko d. d., Šebetićeva 5. Tel. 1-04.

SLOVENSKA BISTRICA (Dravska)
Stiger Albert i Meuz Alfonz. Tel. 1. T. adr.: Biser.

VELIKA KIKINDA (Dunavska)
Prva jugoslavenska tvornica sedefskih dugmadi i bižuterije.

FILMOVI

Films — Filme — Films — Pellicole

LJUBLJANA (Dravska)
Badiura Metod »Sava film«, Mirje 1.

GLAZBENI INSTRUMENTI

Instruments de musique — Musikinstrumente — Music instruments — Istrumenti musicali

APATIN (Dunavska)
Horn Ljudevit, radionica muzičkih instrumenata. T. adr.: Ludvig Horn.
Windisch Ljudevit, proizvodnja glazbala.

GRENOV GRIČ, pošta VRHNIKA (Dravska)
Prva jugoslovanska izdelovalnica harmonik, Kocler Franc.

GUNCLJE, pošta ŠT. VID n./LJ. (Dravska)
Jenko Franc.

KOTREDEŽ, pošta ZAGORJE o/S. (Dravska)
Jezernik Jožef.

KRIŽEVCI (Savska)
Bošćak Đ., proizvodnja tambura.
Erhatić Viktor, graditelj orgulja i harmonija.

LANCOVO pri RADOVLJICI (Dravska)
Dernič Anton.

LJUBLJANA (Dravska)
»Musica« trgovina glasovirjev in glasbil, družba z o. z., Sv. Petra cesta 40.
Prva kranjska izdelovalnica klavirjev Rudolf Warbinek, Gregorčičeva ulica 5. T. adr.: Warbinek.

MARIBOR (Dravska)
Brandl Josip, tvornica orgel in glasovirjev, Strossmayerjeva ulica 5.

NOVI SAD (Dunavska)
Truppel Bela, radionica muzičkih instrumenata. Dunavska 17. Tel. 26-70

OSIJEK (Savska)
Rohrbacher Josip, proizvodnja tamburica »Banjolina« 1. Sunčana 10.

SENTA (Dunavska)
Bocan Lajčo, industrija muzičkih instrumenata i tambura.

SISAK (Savska)
Banić D., proizvodnja tambura.
Bogdanov P. i Comp., proizvod tambura. Gajeva 40. T. adr.: Bogdanov.
Vardian I., proizvodnja tambura.

SUBOTICA (Dunavska)
Kudlik Karlo, Poštanska 8.
Machnitz Š. Ivana Antunovića 1.

VRHNIKA (Dravska)
Železnik Anton. T. adr.: Železnik.

ZAGREB (Savska)
Heferera M. ud. i sin, proizvodnja orgulja i trg. glasovira, Kačićeva 5. Tel. 35-69.
Ilinić Ivan, Ilica 63. Tel.: 29-21.
Kos Julio, grad. glasovira, harmoniuma i orgulja, Srebrnjak 37.
Prva tvornica tambura, Kovačić I. naslj. Kučić M., Ilica 72.
Schneider F., proizvodnja tambura, Nikolićeva 12.

GRAFIT ZA LAŠTENJE ŠTEDNJAKA

Graphite pour l'astiquage des poêles — Graphit zum Herdwichsen — Graphite for the polishing of stoves — Neri per stufe

ZAGREB (Savska)
»Slavija« tvornica kemičkih proizvoda d. d., Ilica 213. Tel. 45-46. T. adr.: Cemia.

GRAMOFONI I GRAMOFONSKE PLOČE

Grammophones et disques — Gramophone und Schallplaten — Gramophones and gramophone records — Grammofoni e dischi per grammofoni

ZAGREB (Savska)
Edison Bell Penkala Ltd., Branimirova 34. Tel. 79-61, 79-62, 69-57. T. adr.: Edibell.

GUMENA HIGIJENSKA ROBA

Articles hygiéniques en caoutchouc — Hygienische Gummiwaren — Sanitary rubber goods — Articoli igienici di gomma

ZAGREB (Savska)
»Kaštel« tvornica kemijsko-farmaceutskih proizvoda d. d., Cankarova 28. Tel. 59-45. T. adr.: Kaštel
»Rave« kemijsko, farmaceutsko industrijsko i trgovačko d. d., Vrbanićeva 2. Tel. 24-93 i 47-11. T. adr.: Rave.

GUMENE IZRADE

Articles en caoutchouc — Gummiwaren — Gum (India rubber) goods — Articoli di gomma

KRANJ (Dravska)
»Semperit« jugoslovanske tvornice gumijevih izdelkov, družba z o. z. Tel. 15. T. adr.: Semperit. (Podružnica: Zagreb).

LESKOVAC (Vardarska)
Prva jugoslovenska tvornica guma »Rekord«, Josif G. Čuljkovića. Tel. 69. T. adr.: Rekord.

ZAGREB (Savska)
Wimpassing-kaučuk d. d., Nikolićeva 6-8. Tel. 49-44. T. adr.: Gummi.

IGRAČKE
Jouets — Spielzeuge — Toys — Giocattoli

BEOGRAD
»Lea« industrija sitnih metalnih izradevina, Zvečanska 10.

LJUBLJANA (Dravska)
Remec Co., tovarna upognjenega pohištva, lesna industrija, Kersnikova ul. 7. Tel. 22-68. T. adr.: Inženjer Remec.
Splošno lesostrugarstvo Pečjak H. i drug, družba z o. z. Zalokarjeva ul. 13.
Triumph-Auto, družba z o. z. Celovška c. 38. Tel. 21-87 in 26-63. T. adr.: Triumphauto.

PODSUSED (Savska)
»Susedgrad« trg. industrijsko poduzeće, Horvat D., k. d.

SARAJEVO (Drinska)
»Balkan«, tvornica tekstilnih dječjih igračaka, Emanuel Erdeš, Dositijeva 4.



„BALKAN“
fabrika tekstilnih dječijih igračaka
Sarajevo
Pretinac 82
Preporučuje svoje vlastite proizvode
JEFTINE LUTKE I ŽIVOTINJE!

VELIKA KIKINDA (Dunavska)
Prva jugoslavenska tvornica sedefskih dugmati i bižuterije.

ZAGREB (Savska)
»Baby« proizvodnja lutaka i igračaka Beneš k. d., Sajmišna 36. Tel. 25-94. T. adr.: Baby.
König S., Ilica 20. Tel. 48-73.
»Rexy« zagrebačka proizvodnja dječjih kolica, Vodnikova 4. Tel. 20-71.
»Roda« domaća tvornička proizvodnja raznih igračaka, Franjo Valić, Radišina 11.

IZRADE IZ CELULOIDA
Objets en célluloide — Celluloidartikel — Celluloid goods — Articoli di celluloide

SUBOTICA (Dunavska)
»Adria«, tvornica robe iz celuloida, Boška Vujića 18.

ZAGREB (Savska)
Biller i Fürst, tvornica češljeva i celuloidnih proizvoda, Cankareva ul. 28.
Penkala tvornice d. d. Branimirova 34. Tel. 36-12, 36-13. T. adr.: Penkalas. (Štitnici za olovku).
»Viktorija« tvornica češljeva i dugmeta, M. Bondy, Ogrizovićeva 36. Tel. 50-89. T. adr.: Viktorija.

IZRADE IZ PLUTA
Articles en liège — Artikel aus Kork — Manufactured cork goods — Articoli di sughero

BEOGRAD
Ilić Ž. Arsa, prva srpska fabrika zapušača, Njegoševa 67. Tel. 20-388.

LJUBLJANA (Dravska)
Jelačin i komp., Emonska c. št. 2. Tel. 32-78. T. adr.: Jelačinkomp.

ZAGREB (Savska)
»Hygiea« d. d., prva jugoslavenska tvornica čepova, Zavrtnica 42. Tel. 44-34. T. adr.: Hygiea.

IZRADE IZ VOSKA
Articles en cire — Artikel aus Wachs Manufactured wax goods Articoli di cera

STRAŽIŠČE pri KRANJU (Dravska)
Konjedic Franc, izdelava umetnin.

IZRADE OD RAFIJE
Articles d'écorce — Bastartikel — Bastarticles — Articoli di rafia

PTUJ (Dravska)
Pletarna v Ptuju, Slovenija, r. z. z o. z. Tel. 56. T. adr.: Pletarna.

IZRADE OD SLAME
Articles en paille — Artikel aus Stroh — Manufactured straw goods — Articoli di paglia

DARUVAR (Savska)
Industrija d. d. za promet industrijske izradbe zemaljskih proizvoda, Tel. 5. T. adr.: Industrija (tuljci za boce).

DOMŽALE (Dravska)
Škrabal Alojzij. T. adr.: Škrabar

MENGEŠ, ž. st. JARŠE-MENGEŠ (Dravska)
Slamnikarska in klobučarska zadruga r. z. z o. z. T. adr.: Slamnikarska.

OPUZEN (Primorska)
Državna pletarska škola.

PTUJ (Dravska)
Wessely Paula, izdelovanje slamnatih tulcev, vrvi in plaht, Rajčeva ul. 5.

SPLIT (Primorska)
Flam Antun, Krešimirova ul.

IZRADA REKLAMNIH NATPISA
Enseignes publicitaires — Reklame schilder — Advertising- boards — Lavorazione d'iscrizioni pubblicitarie

BEOGRAD
Industrijsko preduzeće za izradu »Neon« reklame, Prestolonaslednikov trg 5. Tel. 25-946.

JASTUČIĆI ZA ŽIGOVE
Tampons p. timbres — Stempelkissen — Marking ink pads — Cuscineti per timbri

ZAGREB (Savska)
Pech Vjenceslav, prva jugoslavenska kemička tvornica crnila i drugih kemičkih proizvoda, Ilica 191. Tel. 21-96. T. adr.: Pechcrnilo.
Penkala tvornice d. d. Branimirova 34. Tel. 36-12, 36-13. T. adr.: Penkalas.
Tvornica tinte i kemikalija, Mr. ph. Albrecht i Kovačević d. d., Banjavčićeva 5. Tel. 52-62.

KAPICE STANIOLNE
Capsules en étain — Stanniolkapseln — Tinfoil capsules — Capsule di stagnolo

LJUBLJANA (Dravska)
Jelačin i komp., Emonska c. št. 2. Tel. 32-78. T. adr.: Jelačinkomp.

KISTOVI
Pinceaux — Pinsel — Brushes (Hairpencils) — Pennelli

LJUBLJANA (Dravska)
Šimenc Hinko.

OSIJEK (Savska)
»Siva« mehanička tvornica kefa i četaka, I. Gundulićeva ul. Tel. 2-98. T. adr.: Siva.

ŠMARCA pri KAMNIKU (Dravska)
Naglič brata, tovarna ščetk in čopičev. T. adr.: Naglič Kamnik.

VELIKA GORICA (Savska)
Tvornica četaka i drvene robe, M. Baković, k. d. Tel. 7. Ispostava Zagreb, Gundulićeva 51/III. Telef. 26-76. T. adr.: Pleter.

ZAGREB (Savska)
Prva hrv. tvornica metala i kefa d. d., Horvaćanska c. 29. Tel. 47-58. T. adr.: Metla.
»Slon« k. d., izrada metala, četaka i kistova, Martićeva 31. (Ratkajev prolaz.) Tel. 73-95.
Weiss Emanuel i drug, tvornica četaka, Filipovićev prilaz 79. Telef. 39-54. T. adr.: Fibris.

KIŠOBRANI I SUNCOBRANI
Parapluies et parasols — Regen- und Sonnenschirme — Umbrellas and parasols — Ombreli e parasoli

ADA (Dunavska)
Birn Josif, prvi bačvanski kišobranski obrt.
Prva vojvođanska tvornica amrela, V. Urbani.

BEOGRAD
Maca M. A., fabrika kišobrana, Dobračina 11. Tel. 22-580.
Mandić Koja, radionica amrela, Zmaj od Noćaja 13. Tel. 25-173.
Milošević i Aćimović, fabrika kišobrana, Kr. Petra 18.
Nisim Anaf, fabrika kišobrana. Zmaj od Noćaja 12-a.

CELJE (Dravska)
Šinkovec Anton. Tel. 1-58 T. adr.: Šinkovec.

DOLNJA LENDAVA (Dravska)
»Jadran«, industrija dežnikov, družba z o. z., Glavna cesta št. 61. Tel. 21. T. adr.: Jadran.
Tovarna dežnikov d. d. Tel. 14.

HERCEGNOVI (Zetska)
Hampel Erich Topla.

LJUBLJANA (Dravska)
Mikuš L., Mestni trg 15. Tel. 22-82. T. adr.: Mikuš.

Prva jugoslovanska tovarna dežnikov Vidmar Josip, Pred Škofijo 19. Tel. 25-90. T. adr.: Kišobrani.

OSIJEK (Savska)
Belovarac Franjo i Antonija, I. Desatičina 16.

SARAJEVO (Drinska)
Ebenstein Moritz, proizvod sunco i kišobrana. Prestolonaslednika Petra ulica.
»Eha«, Erich Hanpl, proizvod i prodaja Kišobrana. Kralja Petra ul.

SKOPLJE (Vardarska)
Smajilagić Hanča, »Kosovo« prva fabrika kišobrana i suncobrana na jugu, k. d., ul. Prištinska br. 4.

SPLIT (Primorska)
Fiorina Karlo p. Roka, Krešimirova ulica 12.

VARAŽDIN (Savska)
Cepenac Mijo, vlastiti proizvod sunco i kišobrana. Tel. 90.

KOPČE I SPONE (ŠNALE)
Attaches (agrafes) — Haftel und Spangen — Hooks and eyes — Fibbie e fermagli

ADA (Dunavska)
Goldšmit i Kautor tvornica metalne robe.

BEOGRAD
Norma« prva jugoslovenska fabrika dugmadi i metalnih proizvoda, Surdulička 3. Tel. 23-024. T. adr.: Norma.

ZAGREB (Savska)
Biller i Fürst, tvornica češljeva i celuloidnih proizvoda, Cankareva 28.
»Destalit« d. d. tvornica dugmeta, cigarluka i galanterijske robe Selska c. 119. Tel. 76-14. T. adr.: Destalit.
Jugoslavensko industrijsko i trgovačko d. d. Trg. G. Washingtona 1. Tel. 20-17. T. adr.: Itad. Tvornica: Karlovac, Tel. 1-00, Zagreb, Savska c. 78b. Tel. 67-92.
»Viktorija« tvornica češljeva i dugmeta. Ogrizovićeva 36. Tel. 50-89. T. adr.: Viktoria.

KOŠNICE ZA PČELE
Ruches d'abeilles — Bienenkörbe — Bee-hives — Alveari

NOVI VRBAS (Dunavska)
Ritzmann Ludvig, tvornica sprava za pčelarstvo.

JUGOSL. PČELARSKA INDUSTRIJA
L. RITZMANN, - Novi Vrbas
(Dunavska banovina)
Izrađuje sve pčelarske potrepštine, košnice od drveta i slame, veštačko saće, vrcaljke za med i t. d. Med i vosak na veliko.
TRAŽITE BESPLATNI CENOVNIK.

KUTIJE ZA CIGARETE I DUVAN
Tabatières — Zigareten- und Tabakdosen — Cigarettes doses — Tabacchiere

BEOGRAD
Poljakon Leon, Grobljanska 10. Tel. 21-703. T. adr.: Leon Poljakon.

SARAJEVO (Drinska)
Braća Zlatar, tvornica zlatnog i srebrenog nakita, Mali kujundžiluk 20. Tel. 6-37.

ZAGREB (Savska)
»Destalit« d. d., tvornica dugmeta, cigarluka i galanterijske robe, Selska c. 119. Tel. 76-14. T. adr.: Destalit.
»Rex« industrija kutija za cigarete i cigare, Jelačićev trg 2.

LOJ
Suifs — Talg — Tallow — Sego

LJUBLJANA (Dravska)
Bergman Jos., Poljanska c. 85. Tel. 20-61. T. adr.: Bergman.

NOVI SAD (Dunavska)
Mesarska i kobasičarska zadruga dunavske banovine s. o. j. Piroška 35. Tel. 22-41. T. adr.: Mesarska zadruga.

SPLIT (Primorska)
Mitrović Ante i sinovi, Radićev trg. Tel. 25.

SUŠAK (Savska)
Margan L. i drug I., jugoslav crevarna i topiona loja.

MASTIONICE
Encriers — Tintenfässer — Inkstands — Calamai

ZAGREB (Savska)
»Destalit« d. d., tvornica dugmeta, cigarluka i galanterijske robe, Selska c. 119. Tel. 76-14. T. adr.: Destalit.
Penkala tvornice d. d., Branimirova 34. Tel. 36-12, 36-13. T. adr.: Penkalas.

MEHOVI KOVAČKI
Soufflets p. forgerons — Blasebälge f. Schmieden — Smithy bellows — Mantici per fabbri

KROPA, ž. st. PODNART-KROPA (Dravska)
Supan Andrej prije Supan in sin, izdelovanje kovaških mehov in poljskih kovačnic. T. adr.: Andrej Supan.

METLE
Balais — Besen — Brooms — Scope

LJUBLJANA (Dravska)
Meden J. i Co., Ravnikarjeva ul. št. 11.
Tovarna metla, družba z o. z. Ljubljana, Miklošićeva c. 36. Tel. 33-88.
Zupančič Ivan, Kersnikova ul. 3. Tel 27-58. T. adr.: Ivan Zupančič.

MARIBOR (Dravska)
Mariborska tovarna metel in ščetk, družba z o. z. Pobreška c. 20.

NOVI SAD (Dunavska)
Findeisen Gustav, Željeznička 102.
Stroh Heinrich, strugar, Željeznička 82.

OMIŠ (Primorska)
Jadranska tvornica četaka i metala, Milan Marušić. T. adr.: Tvornica četaka.

OSIJEK (Savska)
»Siva« mehanička tvornica kefa i četaka, I. Gundulićeva ul. Tel. 2-98

PETROVAC (Dunavska)
»Ada«, tvornica metala i četaka.

SARAJEVO (Drinska)
Prva sarajevska radionica sijerkovih metala, Albert M. Atias. Zagrebačka 1.

STARI BEČEJ (Dunavska)
»Tisa«, tvornica metala i trgovina drva.

VELIKA GORICA (Savska)
Tvornica četaka i drvene robe, M. Baković k. d. Tel. 7. Ispostava Zagreb, Gundulićeva 51/III. Tel. 26-76. T. adr.: Pleter.

ZAGREB (Savska)
Prva hrv. tvornica metala i kefa d. d., Horvaćanska c. 29. Tel. 47-58. T. adr.: Metla.
»Slon« k. d., izradba metala, četaka i kistova, Martićeva 31. (Ratkajev prolaz). Tel. 73-95.
Weiss Emanuel i drug, tvornica četaka. Filipovićev prilaz 79. Tel. 39-54. T. adr.: Fibris.

MODELI (LUTKE I DR.)
Modèles (mannequins,etc.) — Modelle (Puppen, usw.) — Models (dolls, etc.) — Busti (bambole ecc)

ZAGREB (Savska)
Kasović N., Ilica 246/I. (iz gume).
Proizvodnja ljevaoničkih modela, Sermaževa 5. (Kalupi drveni za čarape).
Živny Vaclav, drvorezbarija uzoraka (kaluparija). Ilica 65/I. (od drva i voska).

NAKIT ZA BOŽIĆNO DRVCE
Ornements d' arbres de Noél — Christbaumschmuck — Cristmas tree decoration — Ornamenti per albero di Natale

ZAGREB (Savska)
Held E. I., jugoslav. industrija božićnog nakita, Ilica 43.

NALIV PERA
Stylos — Füllfedern — Fountain pens — Penne stilografiche

ZAGREB (Savska)
Penkala tvornice d. d., Branimirova 34. Tel. 36-12, 36-13. T. adr.: Penkalas.

OLOVKE (PATENTNE)
Crayons — Patentbleistifte — Patent pencils — Matite (brevettate)

ZAGREB (Savska)
Penkala tvornice d. d., Branimirova 34. Tel. 36-12, 36-13. T. adr.: Penkalas.

PLOČE OD TVRDOG KAUČUKA
Plaques en caoutchouc — Hartgummiplatten — Rubber- Sheets — Dischi di gomma

ZAGREB (Savska)
Društvo za elektrotehniku i fabrika kabela d. d. Bačvarska 26. Tel. 45-33. T. adr.: Žice.

PLINSKE MASKE
Masques de sûrete — Schutzmasken — Protective masks — Maschere di protezione

KRUŠEVAC—OBILIĆEVO (Moravska)
Zavod Obilićevo.

POGREBNE STVARI.
Articles funéraires — Bestattungsartikel — Undertaker's goods — Oggetti per funerali

LJUBLJANA (Dravska)
»Eterna« spec. izdelovanje mrtvačkih prtov in pogrebnih potrebščin Zaloška c. 6 Tel. 33-69. T. adr.: Eterna, Ljubljana.
»Naša sloga« prodaja crkvenih potrebščin družba z o. z., Dunajska c. 17.

NOVI SAD (Dunavska)
Nikolić Milan, radionica umjetnog cveća, Futoška 107.
»Pax«, Beck braća, tvornica pogrebnih predmeta i veštačkog cveća, Vojvode Miljanova 13. Tel. 27-69, 26-54. T. adr.: Pax.

SUBOTICA (Dunavska)
Kramer Andrija, Sokolska 1. T. adr.: Remark.

POJASEVI I PRSLUCI ZA SPASAVANJE
Ceintures ou gilets de sauvetage — Rettungsgürtel u. jacken — Life belts — Cinture e busti di salvataggio

BEOGRAD
»Nautilus« radionica čamaca, Josip Antonac i drug. Čukarica Tel. 27-240.

POSUŠILA
Buvards — Löscher — Blotters — Catra asciugante

ZAGREB (Savska)
»Destalit« d. d. tvornica dugmeta, cigarluka i galanterijske robe, Selska c. 119. Tel. 76-14. T. adr.: Destalit.
Penkala tvornice d. d., Branimirova 34. Tel. 36-12, 36-13. T. adr.: Penkalas.

PRERADA ŠUMSKOG SEMENJA
Semences forestières — Waldsamen — Forestal seeds — Lavoracione di Semi forestali

MENGEŠ, ž. st. JARŠE-MENGEŠ (Dravska)
Zavod za pridobivanje in prodajo gozdnih semen in drevesnica Stare Saša, Ravbarjev grad. Tel. pošta Mengeš. T. adr.: Stare Mengeš.

REKLAMNI PREDMETI IZ VEŠTAČKE SMOLE
Articles de réclame en poix artificielle — Reklameartikel aus Kunstharz — Articles of artificial resin — Articoli di resina artificiale per reclame

ZAGREB (Savska)
»Baby« proizvod lutaka i igračaka, Beneš K. D. Sajmišna 36. Tel. 25-94. T. adr.: »Baby«.

J. Knific

TVORNICA KONJSKE STRUNE ZA MADRACE

Stražišče pri Kranju

Telefon int. št. 2
Utemeljeno 1829.
Brzojav:
Knific Stražišče—Kranj

IZRAĐUJE SVAKOVRSNU UKOVRČENU KONJSKU STRUNU ZA MADRACE U NAJBOLJIM KVALITETAMA I NAJNIŽIM CIJENAMA.

ROSSHAARINDUSTRIE

J.Knific

STRAŽIŠČE pri KRANJU

Telephon interurban No. 2.
Gegründet 1829.
Telegrammadresse:
Knific Stražišče—Kranj

ERZEUGUNG VON ROSSHAAREN ALLER ARTEN FÜR MATRATZEN UND ANDERE VERWENDUNGSZWECKE IN BESTEN QUALITÄTEN UND ZU DEN NIEDRIGSTEN PREISEN!

INDUSTRIE DE CRINS DE CHEVAL

J. Knific

STRAŽIŠČE pri KRANJU

Téléphon interurb. No. 2.
Fondée en 1829.
Adresse télégraphique:
Knific Stražišče—Kranj

LES MEILLEURES QUALITÉS DE CRINS DE TOUTE ESPÈCE POUR MATELAS ET AUTRES EMPLOIS AUX PRIX LES PLUS MODÉRÉS.

»Destalit« d. d. tvornica dugmeta cigarluka i galanterijske robe. Selska c. 119. Tel. 76-14. T. adr.: Destalit.

SENILA ZA KAPE
Visières de casquettes — Mützenschirme — Cap peaks — Frontini per berretti

ZAGREB (Savska)
Marberger M. i sin, Dukljaninova 2. Tel. 53-06.
Tvornica kapa i šešira, Radulović i Mutafelija Borongajska c. 7. Tel. 29-86.

SITA I REŠETA
Tamis et passoires — Siebe und Getreideschwingen — Sieves and strainers — Vagli e stacci

BEOGRAD
Fabrika Josipovića Gliše, izrade od žice i gvožđa. Dušanova 51. Tel. 20-644.

LESKOVAC (Vardarska)
Gičić Vasa i sinovi, fabrika sita i kolonijalna trgovina.

NIŠ (Moravska)
Stanković Vlajko, fabrika sita i izrada od gvožđa Moravske banovine.

RIBNICA (Dravska)
Pakiž in tovariši. T. adr.: Pakiž.

SARAJEVO (Drinska)
Prva bos. herc. tvornica sita, rešeta i oboda, F. Sopijanac i sin. Skenderija 24. Tel. 1-97.

STRAŽIŠČE pri KRANJU (Dravska)
Bajželj Jakob, izdelovanje žimnatih sit. Tel. 26. T. adr.: Bazelj Kranj.
Benedik Val. Tel. Kranj 42.
Globotschnig Anton.
Osrednja prodajna družba za žimnata sita, Stražišče, družba z o. z. Tel. Kranj 43. T. adr.: Centrala Stražišče.
Sitarska i žimarska zadruga v Stražišču, r. z. z o. z. Tel. 43. T. adr.: Sitarska zadruga, Stražišče Kranj.

STRUNA KONJSKA
Crin de cheval — Rosshaar Horsehair — Crine

STRAŽIŠČE-KRANJ (Dravska)
Ješe Franc. T. adr.: Ješe.
Knific J. Tel. št. 2. T. adr.: Knific.
Masterl M., tovarna žimnatih izdelkov, družba z o. z. Stražiščni pri Kranju. Tel. 26. T. adr.: Masterl Kranj.
Sitarska in žimarska zadruga v Stražišču, r. z. z. o. z. Tel. 43. T. adr.: Sitarska zadruga Stražišče. Kranj.

SUNCOBRANI ZA BAŠTE
Parasols p. jardins — Sonnenschirme für Gärten — Parasols for gardens — Parasoli per giardini

BEOGRAD
Maca M. A. fabrika kišobrana, Dobračina 11. Tel. 22-580.
Nisim Anaf, fabrika kišobrana, Zmaj od Noćaja 12a.

DONJA LENDAVA (Dravska)
»Jadran«, industrija dežnikov, družba z o. z., Glavna cesta 61. Tel. 21. T. adr.: Jadran.
Tovarna dežnikov d. d. Tel. 14.

LJUBLJANA (Dravska)
Mikuš L., Mestni trg 15. Tel. 22-82. T. adr.: Mikuš.
Prva jugoslovanska tovarna dežnikov Vidmar Josip, Pred Škofijo 19. Tel. 25-90. T. adr.: Kišobrani. Podružnice: Beograd, Kralja Milana 13. Split, Marulićeva 4. Zagreb, Jurišićeva 8.

OSIJEK (Savska)
Šalgo Makso k. g. poduzeće za tekstilnu industriju i trgovinu, Županijska ul. Tel. 5-95.

ŠABLONI ZA RUČNI RAD

Patrons pour ouvrages á main — Schablonen für Handarbeiten — Needlework-pattrons — Campioni per lavori a mano

NOVI SAD (Dunavska)
Burghart D. radionica ručnih radova, Kralja Petra ul.

SENTA (Dunavska)
Bleier Marko, prva jugoslovenska tvornica za ručne radove.
Leopold Samuel, tvornica šablona za ručne radove.

TABLICE ŠKOLSKE I PISALJKE

Ardoises d'école et crayons d'ardoise — Schultafeln und Griffel — Shoolstates and slatepencils — Ardesie scolastiche e gesso per ardesie

NIŠ (Moravska)
»Viktorija« fabrika za izradu školskih tablica i kreda, Sreten Stefanović, Prizrenska 33, Tel. 87. T. adr.: Fabrika tablica.

ZAGREB (Savska)
Penkala tvornica d. d. Branimirova ul. 34. Tel. 36-12, 36-13. T. adr.: Penkalas.

HEMIJSKI PARNI ZAVOD ZA ČIŠĆENJE I BOJENJE
NETTOIYAGE à SEC ET TEINTURERIE à VAPEUR
CHEMISCHE PUTZANSTALT UND DAMPF-FÄRBEREI

Obrad I. Janjić

BEOGRAD
Centrala: Oblakovska 26-28

Filijale:: Kralja Milana 70, Terazije 5, Kr. Aleksandra 146, Uzun Mirkova 12.
Telefon: 24-155

UMETNIČKI FIRMOPISAC

J. Hochmayer

KUNSTGEWERBLICHES ATELIER für SCHILDERMALEREI
BEOGRAD
Milorada Draškovića (Sremska) 14.
Telefon 25-784 Telefon 25-784

ZAVOD ZA KEMIČNO ČIŠĆENJE I PARNO BOJADISANJE ODELA
TEINTURERIE À VAPEUR ET NETTOYAGE CHEMIQUE
CHEMISCHE PUTZANSTALT U. DAMPF-FÄRBEREI

Nikola Dinić

BEOGRAD
Centrala: Čika Ljubina 1
Filijala: Pop Lukina 20
Radionica: Aleksandrova 216
Telefon 27-914

UKOSNICE

Epingles à cheveux — Haarnadeln — Hair pins — Forcine

ZAGREB (Savska)
Jugoslovensko industrijsko i trgovačko d. d., trg. G. Washingtona 1. Tel. 20-17. T. adr.: Itad. Tvornice: Karlovac, Tel. 100. Zagreb, Savska c. 78b. Tel. 67-92.
»Viktorija« tvornica češljeva i d' meta M. Bondy, Ogrizovićeva 36. Tel. 50-89. T. adr.: Viktorija.

VEŠTAČKA ROGOVINA, KAMENI ORAH I DRUGO

Corne artificielle, noix angleuses artif. etc — Künstliches Horn, kunst. Steinnüsse — Artificial horn, ivory nuts artif. — Imitazioni di corna di corozo ecc.

ZAGREB (Savska)
Prva jugoslavenska tvornica margarina ul. F. Sloboda Bužanova 22.

VEŠTAČKO CVEĆE

Fleurs artif. — Kunstblumen — Artificial flowers — Flori artificiali

BEOGRAD
Poljokan Leon, Grobljanska 10. Tel. 21-703. T. adr.: Poljokan.

NIŠ (Moravska)
Dimitrijević Đoka, fabrika veštačkog cveća. Cara Konstantina 10. Tel. 51.

PODČETRTEK (Dravska)
Pregrad Rado »Cvetličarna Podčetrtek »T. adr.: Pregrad Podčetrtek.

POŽAREVAC (Moravska)
»Flora« prva požarevačka fabrika veštačkog cveća.

SARAJEVO (Drinska)
Čuković Natalija, izrada umjetnog cvijeća. Zmaj Jovina 3/I.
Segal Zaharija, izrada umjetnog cvijeća. Bistrik 43.

PROIZVODIMO:

„ETA" estragon-gorčicu (senf),
„ETA" krastavce u sirćetu,
„ETA" krastavce u senfu,
„ETA" pfeferone u sirćetu,
„ETA" gljive u sirćetu,
„ETA" kapere,
1) Lagrimelli u sirćetu,
2) Lagrimelli suhi,
3) Mezzani.
„ETA" planinske brusnice (Preiselbeeren),
„ETA" marmelade od kajsij, melange (iz jabuka sa pridatkom kajsij),
„AMBROSIA" od izabranog voća.

NUDIMO:

„Fancy" suhe kajsije,
„Scedep" talijanski ekstrakt od paradajsa.



Cijene sasvim konkurenčne!
Cijeniki i uzorki na raspolaganje!

NOUS PRODUISONS:

Moutarde à l'estragon **„ETA"**
Cornichons au vinaigre **„ETA"**
Piments au vinaigre **„ETA"**
Champignons au vinaigre **„ETA"**
Câpres **„ETA"**
Airelles **„ETA"**
Marmelades d' abricots **„ETA"**
Marmelades de fruits mélangés (pommes et abricots)
Marmelade de fruits choisis **„Ambrosia"**

NOUS OFFRONS:

Abricots secs **„Fancy"**
Extrait de tomates **„Scedep"**
Prix absolument hors concurrence.
Envoi de prix-courants et d'échantillons sur demande.

„ETA" tovarna gorčice in konzerv družba z o. z. Kamnik, Dravska banovina

„ETA" Fabrique de moutarde & conserves. Société à r. l. Kamnik (Drave) Yougoslavie.

Trbovljansko ugljenokopno društvo

LJUBLJANA

EKSPOZITURE:
BEOGRAD, KNEZA MIHAJLA ULICA 36/IV.
ZAGREB, PRAŠKA ULICA 2.

RUDNICI:
TRBOVLJE, ZAGORJE, HRASTNIK,
RAJHENBURG, LAŠKO, KOČEVJE.

Cement Kreč Ugalj

VIROVITICA (Savska)
»Flora« tvornica umjetnog cvijeća, Stjepana Radića 4. Tel. 12. T. adr.: Flora.

ZAGREB (Savska)
»Echo de Paris« salon šešira, Jelačićev trg 28.
Prva hrv. ind. umjetnog cvijeća F. Štern. Ilica 28. Tel. 33-71. T. adr.: Cvetništern

VEŠTAČKI KAMEN OD PLUTAČE

Liège durci — Korkstein — Cork bricks and tiles — Pietra artificiale di sughero

ZAGREB (Savska)
»Hygiea« d. d., prva jugoslavenska tvornica čepova, Zavrtnica 42. Tel. 44-34. T. adr.: Higiea.

VRPCE ZA PISAĆE STROJEVE

Bubans pour machines à écrire — Schreibmaschinenbänder — Typewriter-ribons — Nastri per macchine da scrivere

ZAGREB (Savska)
Penkala tvornica d. d. Branimirova 34. Tel. 36-12, 36-13. T. adr.: Penkalas.

ŽICE ZA MUZIČKE INSTRUMENTE

Cordes de boyaux p. les instruments de musique — Darmsaiten für Musikinstrumente — Gut- cords for musical instruments — Corde di budella per instrumenti musicali

SUBOTICA (Dunavska)
D. d. za izradu creva. Tel. 2-29. T. adr:. Industrijacreva.

II.

IZVOZ

Exportation - Ausfuhr - Export - Esportazione

„Travers" D. D.

ZA INDUSTRIJU I PROMET ŽELJEZNIČKIM PRAGOVIMA

ZAGREB, Jugoslavija

Poštanski pretinac br. 317

Brzojavi: Travers Zagreb

Telefon: 29-14, 29-56

PRAGOVI I GRAĐA ZA UZDRŽAVANJE PRUGE.

„Travers"

S. A. INDUSTRIE ET COMMERCE DE TRAVERSES

ZAGREB, Yougoslavie

Adresse télégraphique: Travers Zagreb

Boîte Postale No. 317

Téléph.: 29-14, 29-56

TRAVERSES ET BOIS POUR L'ENTRETIEN DES VOIES.

Hartmann & Conen

Export Izvoz mesa D. D. Import

Subotica

TELEFON: { Bureau: 12, 726
Fabrik: 184, 746

Telegram: Hartmann Subotica

Giroconto: Narodna Banka Subotica

Agrarni i mlinski proizvodi

Produits de l'agriculture et de la minoterie — Landwirtschaftliche u. Mühlenprodukte — Agricultural and mills products — Articoli agricoli e dell' industria mulinaria

BRAŠNO

Farine — Mehl — Flour — Farina

ADA (Dunavska)
Hubert David.

Hubert Đavid

MLIN NA VALJKE

A D A

Telefon 3 i 14. — Telegr.: **Eksportmlin**

Sekelj Bertalan.

ALIBUNAR (Dunavska)
Hoffman i drug, motorni mlin.

BAČKA TOPOLA (Dunavska)
Forgač Dezider, Honigov mlin na valjke. Tel. 6, 22, 27. T. adr.: Honigmlin.

BANATSKI KARLOVAC (Dunavska)
Krischer Anton i sinovi, motorni mlin.

BANATSKO KRALJEVIĆEVO (Dunavska)
Gebhardt Johan i komp., motorni mlin. Tel. 5.

BANJA LUKA (Vrbaska)
Uprava trapističkog samostana »Marija Zvijezda«.

BELA CRKVA (Dunavska)
Boršova Franja i sinovi, motorni mlin.
Huy Ch. Rob., Prech i sinovi, mlin na vodene turbine.

BEOGRAD
Akcionarski parni mlin.
Bajloni i sinovi, Karađorđeva 18. Savska Banka. Tel. 21-846. Vešt turb. mlin u M. Crnjiću kod Beograda.
Krstić Sreten, izvoznik, Mostarska 2. Tel. 22-647.
Ruso D. Sam., Carice Milice 16. Tel. 22-658. T. adr.: Samuel Ruso.

BITOLJ (Vardarska)
Faradži Mois i Vital, Papudžijska 15.
Nikolaidi Đorđe, Vojvode Putnika ul.
Pardo i Levi, Avramova 10.
Prvi automatski mlin a. d. Tel. 45. T. adr.: Automlin.

BJELOVAR (Savska)
Sjedinjeni paromlini d. d. Tel. 87. T. adr.: Sjedinjeni.

BOKA (Dunavska)
Martin Melch i Anker Mart, motorni mlin. Tel. 2.

BOSANSKI ŠAMAC (Drinska)
Džakić Mehmed. Tel. 24.
Kabiljo M. Abraham.

BRČKO (Drinska)
»Jedinstvo«, paromlin a. d. Tel. 11. T. adr.: Jedinstvo.
Selimović Bakija H., trgovina zemaljskih proizvoda.

CRVENKA (Dunvaska)
Gegner Karl i drug.

ĆUPRIJA (Moravska)
Automatski parni mlin braće Jovanovića i Stojkovića, Svilajnački drum. Tel. 5. T. adr.: Mlin.

ČAKOVEC (Savska)
Čakovečki paromlin i munjara d. d. Tel. 30. T. adr.: Paromlin.

ČEPIN (Savska)
Aman Andrija i drug, mlin na valjke. Tel. 22. T. adr.: Paromlin.
Saal Franjo, trg. žitarica i zemaljskih proizvoda, Aleksadrova 1. Tel. 22.

DEBELJAČA (Dunavska)
Obman Franja i drugovi, parni mlin. Tel. 4.

DESPOT SVETI IVAN (Dunavska)
Sekicki Đoka, trg. brašnom. Tel. 2. T. adr.: Sekicki.

DOLNJI MIHOLJAC (Savska)
Dolnjomiholjački mlin na valjke. Tel. 2. T. adr.: Paromlin.

DUBROVNIK (Zetska)
M. Sez, export-import. Dubrovnik 2. Tel. 45. T. adr.: Sez.

ĐAKOVO (Savska)
Cereale d. d. prije Đakovački mlin na valjke. Tel. 2.

ĐURĐEVAC (Savska)
Braunov paromlin d. d. Tel. 4.

HERCEGOVAC (Savska)
»Petr» industrijsko trgovačko d. d. Tel. 3.

JAGODINA (Moravska)
Automatski mlin »Morava« Leskovačke centralne banke i braće Tasić.

JARKOVAC (Dunavska)
Braća Müller i drug, parni mlin. Tel. 2.

KARLOVAC (Savska)
»Union« eksport zemaljskih proizvoda Dragutin Jauk. Tel. 34, noćni 55. T. adr.: Jauk.

KAŠTEL NOVI, pošta KAŠTEL STARI (Primorska)
Katalinić Damjan i braća. Tel. 10. T. adr.: Katalinić Stari.

KOVIN (Dunavska)
Friedrich Jovan, motorni mlin.
Paul Aleksander, mlin na valjke.

KRAGUJEVAC (Dunavska)
Pavlović Dim. i braća, parni mlin.
Prvi automatski akcionarski parni mlin.

KRALJEVO kod ALEKSINCA (Moravska)
Tokić Milun, parni turbinski mlin.

KRUŠEVAC (Moravska)
Parni mlin Kruševačke zadruge.

KULA (Dunavska)
Kulski parni mlin.

KUMANOVO (Vardarska)
Automatski mlin, Miodraga ž. Stoiljkovića. Tel. 14.

KUZMIN (Drinska)
Struhar braća, mlin i pilana.

LAPOVO (Dunavska)
Parni mlin Milosav Stojanović, svojina Čedomira Stojanovića.

LESKOVAC (Vardarska)
Jovanović i Popović, električni mlin.
Stoiljković Živko, automatski parni mlin.

MARIOLANA (Dunavska)
Huber Martin i drugovi, parni mlin. Tel. 4.
Wagner Mihajlo, motorni mlin. Tel. 17.

MELENCI (Dunavska)
Lozanić Uroš, mlin na valjke.
Sekulić Laza i drugovi, mlin na valjke.

MOKRIN (Dunavska)
Mokrinski mlin na valjke d. d. Tel. 7.
Umetni mlin Franca Hegeduša nasl. Vilmoš Knab. Tel. 6.

NAŠICE (Savska)
Schupich Vjekoslav, paromlin. Tel. 31.

NEGOTIN (Moravska)
Jotić P. braća, parni mlin.

NIKOLINCI (Dunavska)
Prvi nikolinski valjni mlin.

NIŠ (Moravska)
Cvetković Nikola i sinovi, parni automatski mlin.
Mladenović Milan, električni mlin, Mišarska 13. Tel. 1-35. T. adr.: Mladenović.
Niška okružna banka, parni mlin.

NOVA KANJIŽA (Dunavska)
»Obilić« umetni mlin Skanovski i drugovi. Tel. 32.

NOVI BEČEJ (Dunavska)
Prvi vranjevački parni mlin na valjke Privredne banke d. d. Velika Kikinda. Tel. Vranjevo 24.
Senćanska parna pilana d. d., mlin. Tel. 38 i 11.

NOVI SAD (Dunavska)
Faith Baltazar mlin d. d. Kisačka 3. Tel. 20-16. T. ard.: Faithek N. Sad.
Komloš i Sekelj, Ustavska 14. Tel. 21-80, 21-18. T. adr.: Cereale.
Šosberger Ludvig, Kralja Aleksandra 10. Tel. 20-22, 27-24.
Šulc Vilim, umetni mlin, Temerinska 121. Tel. 22-10.

OBRENOVAC (Drinska)
»Suvobor« a. d. pilana i parni mlin T. adr.: »Suvobor«.

OMIŠ-SPLIT (Primorska)
»Cetina« najveća jugoslavenska tvornica tjestenina, Franceschi, Ganza i drugovi, Omiš-Split; Iza Kazališta 3. Tel. Omiš 3, Split 1-68. T. adr.: Cetina Omiš, Cetina Split.

OSIJEK (Savska)
Engelhart Dragutin, motorni mlin na valjke. Tel. 3-20. T. adr.: Motmlin.

Dragutin Engelhart
MOTORNI MLIN NA VALJKE
O S I J E K, Donji grad
Telefon: 320 Brzojav: Motmiin

Prvi osječki mlin na valjke d. d. III. Hutlerova ul. Tel. 35, 38.
Radanović D. J. i komp. d. d. trg. žitarica, I. Preradovićevo šetalište Tel. 3-27.
Weiss S. Šimo, agentura i komisionalna radnja svih žitarica, sjemenja, mlinskih proizvoda i masti, I. Desatičina 4. Tel. 1-72, 6-90, T. adr.: Getreideweiss.

PALANKA SMEDEREVSKA (Dunavska)
Mlin Palanačke trgovačke banke i i inž. B. Đorđevića.

PANČEVO (Beograd)
»Grosjean«, parni mlin Tel. 204. T. adr.: Grosjean mlin.
Pančevački mlin na valjke, Braća Wittmann, Tel. 8. T. adr.: Wittmann.
Pančevački parni mlin d. d., Tel. 2-52, 2-53. T. dr.: Paromlin.

PAŠIĆEVO (Dunavska)
Stegh Johan, mlin. Tel. 13.

PEĆ (Zetska)
Automatski mlin Pećske trg. ind. banke. Tel. 4. T. adr.: Banka.

PERLEZ (Dunavska)
Hausel i Schönherr »Reform« motorni mlin. Tel. 12.

PODRAVSKA SLATINA (Savska)
Prvi slatinski mlin na valjke d. d. Tel. 12.

POŽAREVAC (Moravska)
Kodžas i Lenhard, parni mlin.

PRIBIĆEVIĆEVO (Dunavska)
Hütter i Will, mlin.

PRIŠTINA (Vardarska)
Ramadanović Šukrija. Tel. 7.

RAKEK (Dravska)
Domicelj A. Tel. 4. T. adr.: Domicelj.

ROGATEC (Dravska)
Maček-Hren, lesna in mlinska industrija in trgovina. Tel. 10.

RUMA (Dunavska)
Rumsko-paromlinsko d. d.

SENTA (Dunavska)
Sećanski mlin na valjke.

SKOPLJE (Vardarska)
Automatski mlin »Balkan« Leskovačke centralne banke i Braće A. Tasića. Tel. 2-31, 4-30. T. adr.: Mlin Balkan.

SLAVONSKA POŽEGA (Savska)
Trgopromet d. d. trg. zemaljskim proizvodima, sirovih koža, veletrgov. rakije i žestokih pića, trg. soli, građevnog materijala kao i gorivog drva. Tel. 84.

SMEDEREVO (Dunavska)
Baj. Baštanska industrijska banka, parni mlin.
Kodžas Jovan, parni mlin.

SMEDEREVSKA PALANKA (Dunavska)
Palanačka trgovačka banka d. d. Tel. 5, 6. T. adr.: Trgbank.

SOMBOR (Dunavska)
Braća Löwy, Tel. 13.
Somborski mlin na valjke d. d. Tel. 56. T. adr.: Valjnimlin.
Somborski paromlin, Ivan Janković. Tel. 2-42. T. adr.: Jankovićmlin.

SPLIT (Primorska)
Fabris braća, Wilsonova obala 11. Tel. 1-05 i 1-92. T. adr.: Fabris.
Raić Viktor, Marmontova 6. Tel. 3-94. T. adr.: Granum.
Sokolić M. Mate, Solinska c. 12. Tel. 3-42. T. adr.: Cereale.
Suić braća, Vojnovića 4. Tel. 3-20. T. adr.: Braća Suić.

SREMSKA MITROVICA (Dunavska)
Braća Mesarović d. d. paromlin, Trg. Kralja Petra. Tel. 34.

STARA KANJIŽA (Dunavska)
I. st. kanjiški parni mlin d. d.

STARI BEČEJ (Dunavska)
Balint braća,
Klein i Horvat.
»Praproizvodnja« a. d.

STARI SIVAC (Dunavska)
Union mlin na valjke.

SUŠAK (Savska)
Komadina Vinko, trgovina zemalj. proizvoda na veliko i malo, Wilsonova ul. 1. Tel. 1-35.
Šoić i Brozičević, trgovina zemaljskih i mlinskih proizvoda, Delta 43. Tel. 1-80. T. adr.: Cereale.

TETOVO (Vardarska)
Veštački mlin »Polog«, Hadži Ristić, Jovanović i komp. Tel. 27. T. adr.: Mlin Polog.

UŽICE (Drinska)
Automatski parni mlin Josip Šojat i brat, Trojička 11. Tel. 43. T. adr.: Šojat.

VALJEVO (Drinska)
Petković S. Petar, parni i turbinski mlin, Birčaninova 76. Tel. 10. T. adr.: Petković mlin.

VELIKA KIKINDA (Dunavska)
Banatski mlin na valjke d. d. Tel. 29.

VELIKI BEČKEREK (Dunavska)
Banatski umetni mlin d. d.
Domovinska industrija mlina d. d. Tel. 1-25, 3-26, 3-11. T. adr.: Domovinska.
Prvi vel. bečkerečki mlin Henlein Petar. Tel. 71.
Vel. bečkerečki izvozni mlin d. d. Tel. 48, 1-48. T. adr.: Farina.

VIČ pri LJUBLJANI (Dravska)
Mesesnel Edv. Tel. 32-66. T. adr.: Mesesnel.

VLASOTINCI (Vardarska)
Automatski mlin Vlasotinačke kreditne banke.

VRŠAC (Dunavska)
Banatska mlinska industrija d. d. Tel. 39.
Braća Rieger, motorni mlin.

VUKOVAR (Savska)
Prvi električni i I, parni mlin Zopf. Tel. 88. T. adr.: Zopfmlin.

ZABREŽJE (Moravska)
Simović Mitar i sinovi, parni mlin.

ZAGREB (Savska)
Baum Dragutin, trgovina žitom brašnom i zemaljskim proizvodima, Gundulićeva 3. Tel. 23-65. T. adr.: Getreidebaum.
»Cereale« d. d. za mlinsku industriju i trgovinu zemalj. proizvodima, Zrinjevac 8. Tel.: 46-30. T. adr.: Cereale.
Eksportno importno d. d. Draškovićeva 25. Tel. 54-85, 54-86. T. adr. Impex.
Elsner L., komisionalni posao žitarica i kolonijalne robe, Krešimirov trg 21. Tel. 70-22. T. adr.: Elbt.
Fleischhacker Vartoslav, agenturni i kom. posao žitaricama, zemalj. i šumskim proizvodima, Amruševa 15. II. Tel. 47-34. T. adr.: Vatros.
Fodor Julio, ovl. burzovni mešetar, Martićeva 27-II. Tel. 28-70. T. adr.: Vojvodinac.
»Granum« trgovačko d. d., Račkoga 3. Tel. 50-44, 50-45. T. adr.: Granum.

Kohn Hinko, agenturni i komiš. posao, Vlaška 80. Tel. 43-96. T. adr.: Eksport.
»Koncern« sjedinjenih industrijskih poduzeća d. d., Trg G. Washingtona 5. Tel. 49-82. T. adr.: Koncern.
Löwenberger i Müller, agent. i komis. posao žitaricama i mlinskim proizvodima, Križanićeva 15/II. Tel. 48-78 i 65-67. T. adr.: Ferlov.
Mikolasch Feliks, agenturni i komisioni posao, Hatzova 14. Tel. 46-87. T. adr.: Felmikol.
»Mostonga« bački paromlin i tvornica škroba d. d., Praška 6. Tel. 26-44, 26-45, 26-46, 26-47. T. adr.: Mostonga.
Narodna mlinska i gospodarstvena industrija d. d., Paromlinska c. 1. Tel. 32-10, 32-11, 32-12. T. adr.: Molino.
Novi parni mlin d .d., centrala: Zagreb, Ilica 21/I. Tel. 35-97; paromlin: Koprivnica. T. adr.: Vjeresija.
Sveopće trgovačko d. d., Preradovićeva 16. Tel. 41-28, 41-29. T. adr.: Sisakweiss.
Šandor M. D., agent. i komis. posao, Berislavićeva 11. Tel. 35-76. T. adr.: Šandorim.
»Veležitar« trgovačko d. d., Baruna Jelačića 2. Tel. 49-54, 28-76. T. adr.: Veležitar.
»Viktualia« k. d., Račkoga 10. Tel. 39-63, 70-65. T. adr.: Bischitzig.
Wieland Vjekoslav i drug, tvornica kruha i svakovrsnog peciva, trgovina svih mlinskih proizvoda, Ilica 191. Tel. 31-98. T. adr.: Wieland.

ZAJEČAR (Moravska)
Lalović Jovan, automatski mlin.
Stojković i Rajković, automatski parni mlin.

ŽABALJ (Dunavska)
Weiss Ignjat i sinovi paromlin, Tel. 8.

BRAŠNO OD PIRINČA
Farine de riz — Reismehl — Riceflour — Farina di riso

ZAGREB (Savska)
Ljuštiona riže d. d., Jelačićev trg 20. (Jugobanka). Tel. 34-52. Tvornica Sušak. Tel. 302. T. adr.: Ljuštiona.

DEKSTRIN
Dextrines — Dextrin — Dextrin — Destrine

BEOGRAD
A. d. za preradu kukuruza, Kolarčeva 1/III. Pošt. pret. 526. Tel. 21-537. T. adr.: Zeamais.

EKSTRAKTI PEKARSKI
Extraits de boulangerie — Backextrakte — Extracts for bakery Estratti per la panificapione

ZAGREB (Savska)
Weiss Žiga, prva zagrebačka tvornica pjenice, Ilica 122—124. Tel. 35-50. T. adr.: Žiga Weiss.

GLJIVE
Champignons — Pilze — Mushrooms — Fungli

BRASLOVČE (Dravska)
Pauer Jos. T. adr.: Pauer.

BREG pri PTUJU (Dravska)
Marić Oskar. Tel. 38. T. adr.: Marić.

BREŽICE (Dravska)
Franc Metheis-ovi nasl. Löschnigg i Schmidt. Tel. 8. T. adr.: Matheis.
Lipenj Franc. Tel. 7. T. adr.: Lipenj.
Verstovšek Josip. Tel. 4. T. adr.: Verstovšek.

CELJE (Dravska)
Ravnikar Ivan, Kralja Petra c. 21. Tel. 17. T. adr.: Ravnikar.
Stiger Gustav, Glavni trg 3. Tel. 34. T. adr.: Stiger.
Wogg Victor, Prešernova ul. 5. Tel. 27. T. adr.: Wogg.

HERCEGOVAC (Savska)
Kaufer Ljudevit, trg. mješovite robe i zemaljskih plodina. Tel. 1. T. adr.: Kaufer. (Suhi vrganji).
Novak Josip i drug naslj. Mrak Dragutin. Tel. 4. T. adr.: Mrak. (Suhi vrgonji).

KRANJ (Dravska)
Franc Omersa nasl. Berjak Franc, Glavni trg 190. Tel. 84. T. adr.: Berjak.
Majdič Franc. Tel. 12. T. adr.: Franc Majdič.
Majdič I. i A. T. adr.: Majdič.

KRŠKO (Dravska)
Engelsberger Rupert. Tel. 2. T. adr.: Engelsberger.

LITIJA (Dravska)
Lajovic Makso. T. adr.: Lajovic Makso.
Lebinger i Bergmann. T. adr.: Lebinger.

LJUBLJANA (Dravska)
Geršek M. i Co., Prečna ul. 4. Tel. 23-29. T. adr.: Geršako.

M. Geršak & Co.
LJUBLJANA
Exportation des CHAMPIGNONS SECS haricots, noix.

Gliva, industrija in trgovina z deželnimi pridelki in gozdnimi pridelki, družba z o. z., Gosposvetska c. 3. Tel. 20-80. T. adr.: Gliva.
Knez I., Gosposvetska c. 3. Tel. 20-80. T. adr.: Knez.
Podlogar Vekoslav, Vodnikov trg. Tel. 34-65. T. adr.: Podlogorjev.
Pogačnik Fran, Dunajska c. 67. Tel. 23-24. T. adr.: Pogačnik.
Proda, d. z o. z., Prečna ul. 6. T. adr.: Proda.
Rohrmann V. H., Sv. Petra c. 28. Tel. 29-15. T. adr.: Rohrmann.
Sever i Komp., Gosposvetska c. 5. Tel. 23-16. T. adr. Severin.
Urbančič Josip, Miklošičeva c. 8. Tel. 24-40. T. adr.: Urbanič semena.

MARIBOR (Dravska)
Lešnik Fran Ks., Cankarjeva ul. 26. Tel. 27-60. T. adr.: Maggilešnik.

MORAVČE, ž. st. DOMŽALE (Dravska)
Tomc Ignac, eksport deželnih pridelkov in lesa. T. adr.: Tomc.

PTUJ (Dravska)
Košir Rudolf, Aškerčeva ul. 11. Tel. 68. T. adr.: Košir.
Marić Oskar. Tel. 38. T. adr.: Marić.
Rechnitzerovi Adolf sinovi. Tel. 67. T. adr.: Rechnitzer.
Rosenfeld Robert, trgovina z mešanim blagom. Tel. 48. T. adr.: Rosenfeld.
Senčar A. in sin. Tel. 3. T. adr.: Senčar Alojz.
Sonnenschein Ljudevit sinovi, Panonska ul. 11. Tel. 28. T. adr.: Sonnenschein.

RADEČE pri ZIDANEM MOSTU (Dravska)
Šetina Peter. Tel. 1. T. adr.: Šetina. Podružnice: Sevnica ob Savi, Vrhovo pri Radečeh, Radna pri Sevnici.

ROGAŠKA SLATINA (Dravska)
Löschnigg P. Tel. 4. T. adr.: Löschnigg.

SARAJEVO (Drinska)
Radulović Kosta, Prestolonaslednika Petra 12. Tel. 1-55.

ŠALAMONCI, pošta PUCONCI (Dravska)
Banko Josip. T. adr.: Banko.

ŠOŠTANJ (Dravska)
Senica Ivan. Tel. 6. T. adr.: Senica.

TRŽIŠČE, ž. st. ŠT. JANŽ (Dravska)
Prijatelj Fr. T. adr.: Prijatelj.

VALJEVO (Drinska)
Jovanović D. Milan. T. adr.: Plug. (Pečurke).
Jovanović A. Nikola. Tel. 12. (Pečurke).

VIDEM, pošta VIDEM—KRŠKO (Dravska)
Vahčič Anton. T. adr.: Vahčič.

ZAGREB (Savska)
Praznik Stanko, komis. i agent. poduzeće, Draškovićeva 54. Tel. 82-04.

GRAHORICE
Sainfoin — Futterwicke — Vetch for cattle — Vecciolo

BJELOVAR (Savska)
Lauš Milan, trgovina zemaljskih proizvoda. Tel. 1-08. T. adr.: Žitnica.
Weber Josip, trgovina žitaricama, zemaljskim proizvodima, sirovim kožama, krznom i brašnom na malo i veliko, Trg Stjepana Radića. Tel. 12. T. adr.: Weber. (Grahorice za sjeme).

HERCEGOVAC (Savska)
Kaufer Ljudevit, trgovina mješovite robe i zemaljskih plodina. Tel. 1. T. adr.: Kaufer.

NOVI SAD (Dunavska)
Lederer Eugen, Wilsonov trg 10. Tel. 22-14, 30-15. T. adr.: Lederer.

OSIJEK (Savska)
Nad Edo, trg. zemaljskih i mlinskih proizvoda i sjemenja, I. Gornjo dravska obala. Tel. 3-82.

GRAŠAK

Pois — Erbsen — Peas — Piselli

BANJA LUKA (Vrbaska)
Babić Jakov, Kralja Petra drum 3. Tel. 67.
Dimitrijević Kosta, Kralja Petra ul. Tel. 50.

BEOGRAD
Izvozna Banka, Terazije 7. Tel. 26-508, 26-507, 26-506.
Jordoglou Jean. import. eksport, Jovanova 37. Tel. 26-586. T adr.: Jordoglou.
Katanić M. Sava, Jovanova 35.
Mandilović K. Josif, Čika Ljubina 11. Tel. 22-232. T. adr.: Mandilović.
Petković V. i komp., d. d., Čika Ljubina 10a. Tel. 21-501. T. adr.: Serbažans.
»Privreda« trgovačko a. d., Kraljev Marka 6. Tel. 22-770. T. adr.: Privreda.
Prometno društvo »Selo« d. d. Karađorđeva 71. Tel. 25-157. T. adr.: Selo.
Stojić Mihailo, Kneginje Ljubice 6/I. Tel. 22-774.
Šaloma Jakova sinovi, Zagrebačka 8. Tel. 24-585. T. adr.: Šalomsin.
Žitarsko-šljivarsko a. d., Dobračina 43. Tel. 21-931. T. adr.: Žitarsko.
Živanović R. Kosta, Prote Mateje 21. Tel. 23-868. T. adr.: Živanović.

BIJELJINA (Drinska)
Hadžisalihović Ibrahim. Ajanovića ul. Tel. 22.
Mitrinović Vlajko.

BRČKO (Drinska)
Agrarno i trgovačko a. d., Železnička ul. Tel. 24. T. adr.: Agrar.
Dragović Nikola, trg. zem. proiz.
Hadžić Đoka, Kralja Tomislava 22. Tel. 91. T. adr.: Hadžić.
Hrvatska posavska banka d. d. Tel. 54. T. adr.: Hrvatbanka.
Kučukulić Aliaga. Tel. 3. T. adr.: Kučukalić.
Mehmedagić Mehmedalija. Tel. 46. T. adr.: Mehmedagić.
Mitrović i Papić. Tel. 76. T. adr.: Produkt.
Trebinčević F. Husein. Tel. 74. T. adr.: Trebinčević.

DERVENTA (Vrbaska)
Alibegović Uzeirbeg. Tel. 18.

DUBROVNIK (Zetska)
Vicko Capurso i Squiccimarro. Tel. 93. T. adr.: Capomaro.

HERCEGOVAC (Savska)
Kaufer Ljudevit, trgovina mješovite robe i zemaljskih plodina. Tel. 11. T. adr.: Kaufer.

KARLOVAC (Savska)
»Union« eksport zemaljskih proizvoda, Dragutin Jauk. Tel. 34., noćni 55. T. adr.: Dragutin Jauk.

LJUBLJANA (Dravska)
Pauli A., Sv. Petra c. 38. Tel. 23-05. T. adr.: Pauli.

MARIBOR (Dravska)
Podlipnik Franc, Terno 97. Tel. 23-16.

NOVI BOSANSKI (Vrbaska)
Čavić Adam. Tel. 6.
Jakovović Petar.
Oljača Đorđe S. Tel. 11.

NOVI SAD (Dunavska)
Lederer Eugen, Wilsonov trg 7. Tel. 22-14, 30-15. T. adr.: Lederer.

PITOMAČA (Savska)
Schlesinger i Weber naslj., trgovina željeza, građevnog materijala, mješ. robe i žitarica. Tel. 7. int. T. adr.: Weber.

PRIJEDOR (Vrbaska)
Gašić Zaharija, Kralja Petra ul. Tel. 28.
Radetić Mile. Wilsonova ul. Tel. 12.

SARAJEVO (Drinska)
Ahmetašević Braća. Prestolonaslednika Petra. Tel. 1-35.
Elazar Mošo M., Baščaršija 82. Tel. 23.
Jurišić Petar. Sulejmanova 2. Tel. 5-08.
Karan Pero, Miloša Obilića ul. 4. Tel. 5-83.
Musafia A. Jozef, Aleksandrova 10. Tel. 4-90. T. adr.: Musafia Jozef.
Radić i dr. vl. Pero Radić, Aleksandrova 3. Tel. 9.
Zemaljska banka za Bosnu i Hercegovinu. Tel. 4, 10. T. adr.: Zembanka.

SPLIT (Primorska)
Raić Viktor, Marmontova 6. Tel. 3-94. T. adr.: Granum.
Sokolić M. Mate. Solinska c. 12. Tel. 3-42. T. adr.: Cereale.

TRAVNIK (Drinska)
Maunić Muharemaga. Donja Čaršija. Tel. 30.

TUZLA (Drinska)
Kunosić Kadraga. Tabašnica ul. Tel. 57.
Pašić Muhamed. Kraljice Marije ul. Tel. 67.
Pesah Josef, Wilsonov trg. Tel. 1-25.

VELIKI BEČKEREK (Dunavska)
Braća Sekelj, izvoz hrane. Tel. 2-89.
Deutsch Jakob i drugovi, izvoz hrane. Tel. 1-02, 2-49.
Vel. Bečkerečki izvozni mlin d. d., ljuštenje graška. Tel. 48, 1-48. T. adr.: Farina.

ZAGREB (Savska)
Baum Dragutin, trgovina žitom, brašnom i zemalj. proizvodima. Gundulićeva 3. Tel. interur. 23-65. T. adr.: Getreidebaum.
Blau Artur, komisionalni posao žitaricama, zemaljskim i mlinskim proizvodima, Gundulićeva 23b Tel. 34-01. T. adr.: Laplata.
»Cereale« d. d. za mlinsku industriju i trgovinu zemaljskim proizvodima, Zrinjski trg 8. Tel. 46-30. T. adr.: Cereale.
»Granum« trgovačko d. d., Račkoga 3. Tel. 50-44, 50-45. T. adr.: Granum.
Kohn Hinko, agenturni i komis. posao, Vlaška 80. Tel. 43-96. T. adr.: Eksport.
»Koncern« sjedinjenih industrijskih poduzeća d. d., Trg G. Washingtona 5. Tel. 49-82. T. adr.: Koncern.
Mikolasch Feliks, agenturni i komis. posao, Hatzova 14. Tel. 46-87. T. adr.: Felmikol.
Praznik Stanko, komis. i agent. poduzeće, Draškovićeva 54. Tel. 82-04.
Šandor M. D., agent i komis. posao, Berislavićeva 11. Tel. 35-76. T. adr.: Šandorim.
Trgovačko prometno d. d., Jelačićev trg 28. Tel. 36-86, 36-87. T. adr.: Trgopromet.
»Viktualia« k. d., Račkoga 10. Tel. 39-63, 70-65. T. adr.: Bischitzig.

HELJDA

Sarrasin — Heidekorn — Buckwheat — Grano saraceno

BJELOVAR (Savska)
Weber Josip, trgovina žitaricama, zemaljskim proizvodima, sirovom kožom, krznom i brašnom na vel. i malo. Trg Stejpana Radića. Tel. 12. T. adr.: Weber.

BREG pri PTUJU (Dravska)
Marić Oskar. Tel. 38. T. adr.: Marić.

KARLOVAC (Savska)
»Union« eksport zemaljskih proizvoda, Dragutin Jauk. Tel. 34., noćni 55. T. adr.: Jauk.

LJUBLJANA (Dravska)
Pauli A., Sv. Petra c. 28. Tel. 23-05. T. adr.: Pauli.

MARIBOR (Dravska)
Pauli A., Sv. Petra c. 38. Tel. 23-05. T. adr.: Podlipnik.

ZAGREB (Savska)
Blau Artur, komisionalni posao žitaricama, zemaljskim i mlinskim proizv., Gundulićeva 23b. Tel. 34-01. T. adr.: Laplata.
»Cereale« d. d. za mlinsku industriju i trgovina zemalj. proizvodima, Zrinjski trg 8. Tel. 46-30; noćni: 35-76. T. adr.: Cereale.
Eksportno i trgovačko d. d., Draškovićeva 25. Tel. 54-85, 54-86. T. adr.: Impex.
Fodor Julio, ovl. burzovni mešetar, Martićeva 27/II. Tel. 28-70. T. adr.: Vojvodinac.
Fleischhacker Vatroslav, agent i komis. posao žitaricama, zemalj. i šumskim proizvodima, Amruševa 15/II. Tel. 47-34. T. adr.: Vatros.
Granum, trgovačko d. d., Račkoga 3. Tel. 50-44, 50-45. T. adr.: Granum.
Löwenberger i Müller, agent i komis. posao žitaricama i mlinskim proizvodima, Križanićeva 15/II. Tel. 48-78 65-67. T. adr.: Ferlov.
Kohn Hinko, agenturni i komis. posao, Vlaška 80. Tel. 43-96. T. adr.: Eksport.
»Koncern« sjedinjenih industrijskih poduzeća d. d., Trg. G. Washingtona 5. Tel. 49-82. T. adr.: Koncern.
Sveopće trgovačko d. d. Preradovićeva 16. Tel. 41-28, 41-29. T. adr.: Sisakweiss.
Šandor M. D., agent i komis. posao, Berislavićeva 11. Tel. 35-76. T. adr.: Šandorim.

JEČAM

Orge — Gerste — Barley — Orzo

BEOGRAD
Akcionarsko društvo za uvoz i izvoz, Terazije 2.
Čičanović Vasa, Nemanjina 18. Tel. 22-235, 21-786.

Frelih Rihard, Čubrina 2. Tel. 23-401. T. adr.: Frelih.
Hendel i Vinterstein, Vuka Karadžića 4. Tel. 21-416.
Hirt Luj, Ljubičina 1. Tel. 23-006, 24-697.
Jugoslavensko istočno trgovačko i industrijsko a. d. Kralja Milana 3. Tel. 20-132, 25-966. T. adr.: Jugostag.
Katanić M. Sava, Jovanova 35.
Mandilović Josif H., Čika Ljubina 11. Tel. 22-232. T. adr.: Mandilović.
Marković Dimitrije, Uskočka 6. Tel. 21-341. T. adr.: Demarković.
Mirković Dimitrije, Karađorđeva 55. Tel. 20-628.
Moreno Talvi, Kralja Petra 71. Tel. 26-361. T. adr.: Moreno.
Najdaović Milan, Knez Mihailov Venac 31. Tel. 22-253.
Petković V. i komp. a. d., Čika Ljubina 10a. Tel. 21-501. T. adr.: Serbažans.
Polak Feliks, Jevremova 2. Tel. 22-674.
Privilegovano a. d. za izvoz zemaljskih proizvoda Kraljevine Jugoslavije, Jakšićeva 2. Tel. 23-701, 23-702, 23-703, 23-710, 27-612, 27-613, 27-614, 27-615.
»Privreda« trgovačko a. d., Kraljevića Marka 6. Tel. 22-770. T. adr.: Privreda.
Prometno društvo »Selo« d. d. Karađorđeva 71. Tel. 25-157. T. adr.: Selo.
Smederevska kreditna banka, Vuka Karadžića 8. Tel. 22-451, 22-879.
Stojić Mihailo, Kneginje Ljubice 6. Tel. 22-774. T. adr.: Stojić.
Šaloma Jakova sinovi, Zagrebačka 8. Tel. 24-585. T. adr.: Sjalomsin.
Žitarsko-šljivarsko a. d., Dobračina 43. Tel. 21-931. T. adr.: Demarković.
Živanović R. Kosta, Prote Mateje 21. Tel. 23-868. T. adr.: Živanović.

BITOLJ (Moravska)
Nikolaidi Đorđe, Ul. Vojvode Putnika.
Pantazijević, Srbinović i Grujić, Cara Dušana 14. Tel. 4. T. adr.: Perister.
Pardo i Levi, Avramova 10.

BJELOVAR (Savska)
Weber Josip, trgovina žitaricama, zemalj. proizvodima, sirovom kožom, krznom i brašnom, Trg Stj. Radića. Tel. 12. T. adr.: Weber.

BRČKO (Drinska)
Mitrović i Popić. Tel. 76. T. adr.: Produkt.
Pavlović Milan, trg. zemaljskih proizvoda.

BUJANOVAC (Vardarska)
Ilić Aleksa.
Tasić Petar i sin. Tel. 5.

ĆUPRIJA (Moravska)
Bizetić Đorđe i braća, Resavska 27. Tel. 22. T. adr.: Bizetić.
Dafić Jovanče, Resavska 33. T. adr.: Dafić.
Pešić Dragomir, Cara Lazara 1.
Radojković Ć. Sava, Resavska. Tel. 17. T. adr.: Radojković.

ČAKOVEC (Savska)
Weiss Hugo naslj., trgov. žitom i zemaljskim plodinama za izvoz i uvoz, te građ. i gorivim materijalom. Tel. 82. T. adr.: Weissmagazin.

ČEPIN (Savska)
Saal Franjo, trg. žitarica i zemaljskih proizvoda, Aleksandrova 1. Tel. 22.

DUBROVNIK (Zetska)
Vicko Kapurso i Squiccimarro. Tel. 93. T. adr.: Capomaro.

ĐEVĐELIJA (Vardarska)
Izvozničko komisiona i špediterska radnja Mitrović, Bunuševac i kom. pošt. fah 4. T. adr.: Bunuševac. Tel. 5.

ĐULAVES (Savska)
Štern David.

GLINA (Savska)
Kohn Vilim i brat. Tel. 5. T. adr.: Kohn.

GUNJA (Savska)
Goldašić Zvonimir, trg. žitarica i zemaljskih proizvoda. Tel. 1.

HERCEGOVAC (Savska)
»Petr« industrijsko-trgovačko d. d. Tel. 3.

IVANKOVO (Savska)
Pavić Ivan, trg. zemaljskim proizvodima.

KARLOVAC (Savska)
Pavić i drug, trgovačko društvo za promet mešovitom robom i žitaricama. Zrinjski trg 15. Tel. 95. T. adr.: Pavić.
Tavčar Josip, trg. mješovitom robom Preradovićeva 4.
»Union«, eksport zemaljskih proizvoda, Dragutin Jauk. Tel. 34, nični 55. T. adr.: Jauk.

KRUŠEVAC (Moravska)
Vučković P. Svetislav, Cara Lazara 8. Tel. 16. T. adr.: Tisa.

KUMANOVO (Vardarska)
Loparević Stojko.
Panović Todor, Vojvode Putnika 11. Tel. 36.
Pešić Lazar, Poenkareova 28. Tel. 1-17.

LESKOVAC (Vardarska)
Dunđerović K. Đorđe i komp., Kralja Milana 92. Tel. 55.

LIPLJAN (Vardarska)
Hristić Toma i sinovi.
Vučić Milan. Tel. 2.

MARIBOR (Dravska)
Podlipnik Franc, Terno 97. Tel. 23-16. T. adr.: Podlipnik.

MITROVICA KOSOVSKA (Zetska)
Ćirić Arsenije, Obilićeva 33. Tel. 1-27.
Deva Ibrahim, Opštinski trg 22. Tel. 1-12.
Džabir Mustafa.
Ferović Ismail i Aljo. Obilićeva 61. Tel. 22.
Ibrahimović i Čolaković. Tel. 13.
Kostić Cvetko.

MLADENOVAC (Dunavska)
Hristić L. Rista, Kralja Petra 64. Tel. 10.

NIŠ (Moravska)
Eškenazi Leon, General Lešjanina 17. Tel. 59. T. adr.: Eškenazi Agent.
Goldstein M. i S. Braća, Obilićev Venac 64. Tel. 1-08.
Ivanković Andreja, Trg Kralja Aleksandra.
Kocić A. Mihajlo, Poštanska. Telefon 21.
Savić Braća, Prizrenska.
Živković Braća. Dušanova. Tel. 64.
Živković Vidan i braća, Dušanova. Tel. 1-67.

NOVA GRADIŠKA (Savska)
Iszak Arnold, trg. zemaljskim plodovima, Strossmayerova ul. Tel. 25.

NOVI SAD (Dunavska)
Sirteš Franja, Njegoševa 2. Pošt. fah 186. T. adr.: Sirteš. Tel. 20-23.
Vamoši Andrija, Pošt. pretinac 74. Tel. 20-38, 30-51. T. adr.: Vamoši.

OBRENOVAC (Drinska)
Popović Sv. Mladen, Kralja Petra 39. Tel. 3. T. adr.: Popović.

OSIJEK (Savska)
Heller Rudolf. Tel. 5-21. T. adr.: Heller.
Nad Edo, trg. zemaljskim i mlinskim proizvodima i sjemenjem I. Gornjogradska obala 12. Tel. 3-82.
Podmenik i drug, trg. zemaljskim plodinama I. Gundulićeva 57-59. Tel. 2-94.
Schein Herman i drug, trg. zemaljskim plodinama, Županijska 21. Tel. 1-42, 3-62, 1-14.
Zimmermann Josip, trg. svih zemaljskih proizvoda I. Desatičina 16. Tel. 2-83, 6-12.
Žarkover Bartol, ovlaštena berzanska agentura za žitarice i zemaljske proizvode, prisegnuti senzal Somborske poljoprivredne berze, Krežmina 7. Tel. 4-78, 5-72. T. adr. Berko.

PANČEVO (Beograd)
Braća Paparo, Tel. 96.
Freund Markus. Tel. 20, 1-82.
Produktiva d. d. Tel. 1-25, 95.

PETRINJA (Savska)
Korečić Đuro, trg. mješovitom robom i zemaljskim plodinama. T. adr.: Korečić.

PETROVAC (Moravska)
Rajković Dragutin, Lalković, Petrović i Janković, Železnička 28.

PITOMAČA (Savska)
Brennera Ferde sin. Tel. 9. T. adr.: Brenner.
Schlesinger i Weber naslj., trgovina željeza, građevnog materijala, mješovite robe, žitarica. Tel. 7. int. T, adr.: Weber.

POPOVAČA (Savska)
Vučić Vinko, trgovina mješovite robe, vina, zemaljskih proizvoda i građevnog materijala. Tel. 9. T. adr.: Vučić.

POŽAREVAC (Dunavska)
Davidović Marselj.
Kario Soloman. Tel. 68, 24.

PRELOG (Savska)
Hirschsohn Makso, trgovina mješovitom robom, kožom i žitom. Tel. 5. T. adr.: Hirschsohn.

PRILEP (Vardarska)
Covkarević Milan. Kralja Aleksandra 84. Tel. 11.

PRIŠTINA (Vardarska)
Canić Apostol.
Stajić, Tasić i komp. Tel. 14.
Veli Sadik.

PROKUPLJE (Moravska)
Panajotović Rista, Jug. Bogdanova 1. Tel. 9.

SKOPLJE (Vardarska)
Bidanić Sokrat. Davidova 4. Tel. 1-28.
Cibrić Lazar. Cara Dušana.
Glavna proizvođačka zadruga. Kralja Aleksandra 10. (Pasaž Aroesti) Tel. 5-29. T. adr.: Glavna proizvođačka zadruga.
Hristić Stevan, ul. Gračanička. Tel. 1-42.
Huli Braća. Cara Dušana.
Kurtić Braća. Račka 89. Tel. 1-10.
Levi Hajim. Gračanička. Tel. 1-08.
Menahem Salomon. Porečka 17.
Nisim David, ul. Cara Dušana 79. Tel. 1-22.
Pečenović Sava, Pasaž Aroesti. Tel. 9.
Saltijel i Zakaj, ul. Cara Dušana. Tel. 73.
Vučić Milan, ul. Prištinska. Tel. 4-29.

SLAVONSKA POŽEGA (Savska)
Trgopromet d. d. trg. zemaljskih proizvoda, brašna, sirovih koža, veletrgovina rakije i žestokih pića, trg. soli, građevnog materijala i gorivog drva. Tel. 84.

SMEDEREVSKA PALANKA (Dunavska)
Jakšić L. Mitar i sin. Tel. 5. T. adr.: Jakšić.
Rajković Mil. Trifun. Tel. 5. T. adr.: Rajković

SOMBOR (Dunavska)
Bačko Poljoprivredno udruženje, Kr. Petra 43. Tel. 51.
Grünbaum Nandor, L. Kstića. Tel. 2-40. T. adr.: Nand. Grünbaum.

SPLIT (Primorska)
Raić Viktor, Marmontova 6. Tel. 3-94. T. adr.: Granum.
Sokolić M. Mate, Solinska c. 12. Tel. 3-42. T. adr.: Cereale.

STARI BEČEJ (Dunavska)
Minkus i Weinberger. Tel. 90. T. adr. Minkusek.

SUŠAK (Savska)
Kolombo i Richtmann, veletrgovina žitarica i kolonijalne robe. Strossmayerova 6. Tel. 8. T. adr. Riko.
Komadina Vinko, trgov. zemaljskih proizvoda na veliko i malo. Wilsonova ul. 1. Tel. 1-35.
Šoić i Brozičević, trg. zemaljskim i mlinskim proizvodima. Delta 43. Tel. 1-80. T. adr. Cereale.

SV. NIKOLA (Vardarska)
Čelević Pavle.
Mitić Sando.
Oidević Đorđe.

ŠABAC (Savska)
Podrinska produktna banka a. d., Karađorđeva 19. Tel. 70, 71.

ŠID (Dunavska)
Schlesinger Leopold, trg. zemaljskim plodinama. Tel. 7.

UROŠEVAC (Vardarska)
Nikolić Mita i Đorđe.
Nikolić Naća i Kosta.
Nikolić Tasa, Kralja Aleksandra 260. Tel. 3.
Nikolić Todor i Nikola. Tel. 11.

VARAŽDIN (Savska)
Deutscha A. Sinovi. Tel. 24. T. adr.: Deutscha sinovi.

VELES (Vardarska)
Braća Đorđević.
Ecović Anđel.
Trajko Bačević.
Jordan Pop Andović.

VELIKA KIKINDA (Dunavska)
Djomparin i drugovi. Tel. 12.

VELIKI BEČKEREK (Dunavska)
Braća Sekelj. Tel. 2-89.
Deutsch Jakob i drugovi. Tel. 1-02, 2-49.
Fenjveš Ižo. Tel. 2-37.
Kalai Jenö. Tel. 1-92.

VINKOVCI (Savska)
Beck Albert, vlasnik Augenfeld Mavro, trg. zemaljskim plodinama, Strossmayerova I. Tel. 12.

VIRJE (Savska)
Weiss i Kovačević, trg. mješovite robe. Tel. 2.
Pečar Franjo, trgovina mješovitom robom.

VRŠAC (Dunavska)
Matejić Mateja, St. Nemanje 10.

ZAGREB (Savska)
Baum Dragutin,trgovina žitom, zemalj. proizvodima. Gundulićeva 3. Tel. 23-65 int. T. adr.: Getreidebaum.
Blau Artur, komisionalni posao žitaricama, zemaljskim i mlinskim proizvodima. Gundulićeva 23-b. Tel. 34-011. T. adr.: Laplata.
»Cereale« d. d. za mlinsku industriju i trgovinu zemaljskim proizvodima. Zrinjski trg 8. Tel. 46-30. T. adr.: Cereale.
Eksportno i trgovačko d. d. Draškovićeva 25. Tel. 54-85, 54-86. T. adr.: Impex.
Elsner L., komisionalni posao žitarica i kolonijalne robe. Krešimirov trg 21. Tel. 70-22. T. adr.: Elot.
Fleischhacker Vatroslav, agenturni i komis. posao žitaricama, zemalj. šumskim proizvodima. Amruševa 15. II. Tel. 47-34. T. adr.: Vatros.
Fodor Julio, ovl. burzovni mešetar. Matićeva 27. II. Tel. 28-70. T. adr.: Vojvodinac.
Granum trgovačko d. d., Račkoga 3. Tel. 50-44, 50-45. T. adr.: Granum.
Grubić Josip, eksportno-import. Kukovićeva 5.
Kohek Ivan, veletrg. špec. i kolonijal. robe, te zemaljskih proizvoda. Nikolićeva 16. Tel. 35-54. T. adr.: Ivan Kohek.
Kohn Hinko, agenturni i komisioni posao. Vlaška 80. Tel. 43-96. T. adr: Eksport.
»Koncern« sjedinjenih industrijskih poduzeća d. d. Trg G. Washingtona 5. Tel. 49-82. T. adr.: Koncern.
Lövenberger i Müller, agent. i komis. posao žitaricama i mlinskim proizvodima. Križanićeva 15. II. Tel. 48-78, 65-67. T. adr.: Ferlov.
Mikolasch Feliks, agenturni i komis. posao. Hatzova 14. Tel. 46-87. T. adr.: Felmikol.
Novi parni mlin d. d., centrala Zagreb, Ilica 21. I. Tel. 35-97. Paromlin: Koprivnica. T. adr.: Vjeresija.
Središnji savez hrv. seljačkih zadruga (kao zadruga), Strossmayerov trg 12. Tel. 37-14, 37-15, 28-77 T. adr.: Zadrugar.
Sveopće trgovačko d. d., Preradovićeva 16. Tel. 41-28, 41-29. T. adr.: Sisakweiss.
Šandor M. D., agent i komis. posao, Berislavićeva 11. Tel. 35-76. T. adr. Šandorim.
Šlechta Zlatko, trgovina zemaljskim i mlinskim plodinama, Masarykova 19. II. Tel. 56-16. T. adr.: Zlatožito.
Trgovačko prometno d. d., Jelačićev trg 28. Tel. 36-86, 36-87. T. adr.: Trgopromet.
»Viktualia« k. d., Račkoga 10. Tel. 39-63, 70-65. T. adr.: Bischitzig.
Weiss Oskar, veletrgovina žitaricama i zemaljskim proizvodima, Masarykova 10. II. Tel. 21-82. T. adr.: Oskarius.
»Žito« k. d. vl. I. Meštrović Samostanska 2-a. T. adr.: Žito.

ZEMUN (Beograd)
Stefanović Kosta A., trg. zemaljskim plodinama. Kralja Aleksandra 11, 13. Tel. 37.

KRUMPIR

Pommes de terre — Kartoffeln — Potatoes — Patate

BANJA LUKA (Vrbaska)
Babić Jakov, Kralja Petra drum 3. Tel. 67.
Dimitrijević Kosta, Kralja Petra ul. Tel. 50.

BEOGRAD
Čičanović Tasa, Jovanova 55.
Čičanović Vasa, Nemanjina 18. Tel. 22-235, 21-786.
Đorđević V. Stojan, Niška 26.
Eškenazi Josif, Strahinića Bana 33. Tel. 26-134.
Frelih Rihard, Čubrina 2. Tel. 23-401. T. adr.: Frelih.
Ilić Dimitrije. Zeleni Venac pijaca Tel. 25-984.
Ilić Trifun, Šafarikova 3. Tel. 23-952, 25-349.
Jordoglou Jean, import, eksport, Jovanova 37. Teel. 26-586. T. adr.: Jordoglou.
Jugoslovensko istočno trgovačko i industrijsko društvo a. d. Kralja Milana 3. Tel. 20-132, 26-966. T. adr.: Jugostag.
Milenković Nemeljko, Balkanska 36. Tel. 25-755.
Petruko Braća, Zagrebačka 4. Tel. 22-679.

IMPORT — EXPORTATEUR
Jean Jordoglou
BEOGRAD — Jovanova 37
Teleph. 26-586 — Teleg.: Jordoglou
IMPORTE toutes sortes des fruits du midi Citrones, Oranges, fruits secs, etc. etc.
EXPORTE des produits alimentaires, Tomates, Pommes de terre, haricots verts, etc.
Correspondance:
francaise, grec, turc et russe.

Stanković Krsta, Kralja Aleksandra 140. Tel. 22-408.
Veličković i Spasojević, Jovanova pijaca. Tel. 25-765.

BIJELJINA (Drinska)
Hadžisalihović Ibrahim. Ajankvića ulica. Tel. 22.
Mitrinović Vlajko.

BISTRICA pri RUŠAH (Dravska)
Dobnik Ivan. T. adr.: Dobnik.

BJELOVAR (Savska)
Lauš Milan, trgovina zemaljskim proizvodima. Tel. 108. T. adr.: Žitnica.
Weber Josip, trgovina žitaricama, zemaljskim proizvodima, sirovom kožom, krznom i brašnom. Trg Stj. Radića. Tel. 12. T. adr.: Weber.

BOHINJSKA BISTRICA (Dravska)
Žmitek Franc. Tel. 4. T. adr.: Žmitek.

BRČKO (Drinska)
Agrarno i trgovačko a. d., Željeznička ul. Tel. 24. T. adr.: Agrar.
Dragović Nikola, trg. zem. proizvodima.
Hadžić Đoka, Kralja Tomislava 22. Tel. 91. T. adr.: Hadžić.
Hrvatska posavska banka d. d. Tel. 54. T. adr.: Hrvatbanka.
Kučukalić Aliaga. Tel. 3. T. adr.: Kučukalić.
Mehmedagić Mehmedalija. Tel. 46. T. adr.: Mehmedagić.
Mitrović i Papić. Tel. 76. T. adr.: Produkt.
Trebinčević F. Husein. Tel. 74. T. adr. Trebinčević.

BREG pri PTUJU (Dravska)
Marić Oskar. Tel. 38. T. adr: Maric.

BULINAC, pošta SEVERIN (Savska)
Vukadinović Petar, trgovina zemaljskim proizvodima. Tel. Severin 2. T. adr.: Vukadinović. Severin.

CELJE (Dravska)
Molan brata, Hrib Sv. Jožefa 43. T. adr.: Molan.

ČAKOVEC (Savska)
Weiss Hugo naslj. trgovina žitom i zemalj. plodinama za izvoz i uvoz, te građ. i gorivim materijalom. Tel. 82. T. adr.: Weissmagazin.

DARUVAR (Savska)
Schenauer Jakob, trg. zemaljskim plodinama. Poštanska 3-79. Tel. 29.

DERVENTA (Vrbaska)
Alibegović Uzeirbeg. Tel. 18.

GORNJI MILANOVAC (Dunavska)
Savković M. braća. Karađorđeva 19. Tel. 10. T. adr.: Savković.

GUČA (Drinska)
Protić Aleksa.

KARLOVAC (Savska)
»Union« eksport zemaljskih proizvoda, Dragutin Jauk. Tel. 34., noćni 55. T. adr.: Jauk.

KRANJ (Dravska)
Kmetijska okrajna zadruga v Kranju, r. z. z. o. z. Tel. 45.

LESKOVAC (Vardarska)
Đurđerović T. Đorđe i komp., Kralja Milana 92. Tel. 55.
Grozdanović i Stojanović, izvoz zemaljskih proizvoda, domaćeg voca i povrca. Tel. 83.

LJUBLJANA (Dravska)
Berbuč Josip, Gledališka ul. 7. Tel. 20-32. T. adr.: Berbuč.
»Ekonom« r. z. z. o. z. Koiodvorska 7. Tel. 25-06. T. adr.: Ekonom.
Pauli A., Sv. Petra c. 38. Tel. 23-05. T. adr.: Pauli.

MARIBOR (Dravska)
Bračič H, Meljska c. 2. Tel. 24-65. T. adr.: Bračič.
Mariborski konzum v Mariboru, r. z. z. o. z., Glavni trg 21. Tel. 24-76. T. adr.: Mariborski konzum.
Podlipnik Franc, Terno 97. Tel. 23-16. T. adr.: Podlipnik.

NAŠICE (Savska)
Wolner Vinko, trg. speceraja na veliko, zemaljskim plodinama, Tomislavova 5. Tel. 13.

NOVI BOSANSKI (Vrbaska)
Čavić Adam. Tel. 6.
Jakovović Petar.
Oljača Đorđe S. Tel. 11.

NOVI SAD (Dunavska)
Antonović Božo.
Belan Franja.
Čakovac Julka, Temerinska 31. Tel. 30-08.
Jančić Božo, Temerinska ul.
Lederer Eugen, Vilzonov trg 7. Tel. 22-14, 30-15. T. adr.: Lederer.
Mandl i Rozencvajg. Temerinska 25. Tel. 20-00.

ORMOŽ (Dravska)
Pevec Rudolf. Tel. 4. T. adr.: Pevec.

OSIJEK (Savska)
Schein Herman i drug, veletrgovina žitarica, I. Županijska ul. Tel. 142.
Weiss S. Šimo, agentura i komisionalna radnja svih žitarica, sjemenja, mlinskih proizvoda i masti, Desatičina 4. Tel. 1-72, 6-90.
Zimmermann Josip, veletrgovina zemaljskim plodinama, krompira, graha. I. Desatičina ul. Tel. 2-83.

POBREŽJE PRI MARIBORU (Dravska)
Cerinšek Alojz, Gozdna ul. 10. T. adr.: Cerinšek.

PRAGERSKO (Dravska)
Wesiak Albin. T. adr.: Wesiak.

PRIJEDOR (Vrbaska)
Gašić Zaharija. Kralja Petra ulica. Tel. 28.
Radetić Mile. Wilsonova ul. Tel. 12.

PTUJ (Dravska)
Košir Rudolf. Aškerčeva ulica 11. Tel. 68. T. adr.: Košir.

RAČE PRI MARIBORU (Dravska)
Vnovčevalnica kmetijskih pridelkov za Ptujsko polje r. z. z. o. z. v Račah. T. adr.: Vnovčevalnica.

SARAJEVO (Drinska)
Ahmetašević Braća. Prestolonaslednika Petra 18. Tel. 1-35.
Elazar Mošo M., Baščaršija 82. Tel. 23.
Jurišić Petar, Sulejmanova 2. Tel. 5-08.
Karan Pero, Miloša Obilića ulica 4. Tel. 5-83.
Musafia A. Jozef, Aleksandrova 10. Tel. 4-90. T. adr.: Musafia Jozef.
Radić i dr. vl. Pero Radić, Aleksandrova 3. Tel. 9.
Zemaljska banka za Bosnu i Hercegovinu. Tel. 4, 10. T. adr.: Zembanka.

SKOPLJE (Vardarska)
Glavna proizvođačka zadruga, Kralja Aleksandrova 31. Tel. 1-02.
Huli braća, Cara Dušana ul.

SLAVONSKA POŽEGA (Savska)
Trgopromet d. d. trgovina zemaljskim proizvodima, brašnom, sirovim kožama, veletrgovina vina, rakije i žestokih pića, trg. soli, građevnim materijalom kao i gorivim drvom. Tel. 84.

SPLIT (Primorska)
Raić Viktor, Marmontova c. 12. Tel. 3-94. T. adr.: Granum.
Sokolić M. Mate, Solinska c. 12. Tel. 3-42. T. adr.: Cereale.

SPODNJA POLSKAVA, pošta PRAGERSKO (Dravska)
Raišp Stanko. Tel. pošta Pragersko. T. adr.: Raišpstan.

SUŠAK (Savska)
Galović Juraj, trgovina žitaricama, zemalj. proizvodima i južnim voćem. Tomislavova 3. Tel. 1-96. T. adr.: Svevoće.
Komadina Vinko, trgovina zemalj. proizvoda na veliko i malo. Wilsonova ul. 1. Tel. 1-35.
Rošek Rihard, trgovina zemaljskih plodina i južnog voća. T. adr.: Rošek.

SV. JAKOBSKI DOL, pošta SV. JAKOB V SLOVENSKIH GORICAH (Dravska)
Ketiš Franc, trgovina sadjem.

SV. MARTIN pri VUBERGU (Dravska)
Kostajnšek Janko. T. adr.: Kostajnšek.

SV. PAVEL pri PROBOLDU (Dravska)
Zanier Norbert i sin. Tel. Sv. Peter v Sav. dol. 3. T. adr.: Zanier.

ŠOŠTANJ (Dravska)
Senica Ivan. Tel. 6. T. adr.: Senica.

TRAVNIK (Drinska)
Maunić Muharemaga. Donja Čaršija. Tel. 30.

TUZLA (Drinska)
Kunosić Kadraga. Tabašnica ul. Telef. 57.
Pašić Muhamed. Kraljice Marije ul. Tel. 67.
Pesah Josef L. Wilsonov trg. Tel. 1-25.

VELIKI ZDENCI (Savska)
Dragaš Joco, trgovina žitom i zemaljskim proizvodima. T. adr.: Dragaš.

VRANJE (Vardarska)
Ilić Mile, Kraljevića Marka 4. Tel. 3.

VRŠAC (Dunavska)
Matejić Mateja, St. Nemanje 10.

ZAGREB (Savska)
Baum Dragutin, trgovina žitom i zemaljskim proizvodima. Gundulićeva 3. Tel. 23-65. T. adr.: Getreidebaum.
Elsner L., komisionalni posao žitarica i kolonijalne robe. Krešimirov trg 21. Tel. 70-22. T. adr.: Elot.
Fleischhacker Vatroslav, agent. i komis, posao žitaricama zemaljskim i šumskim proizvodima, Amruševa ul. 15. II. T. adr.: 47-34. T. adr.. Vatros.
Kohn Hinko, agent. i komis. posao. Vlaška ul. 80. Tel. 43-96. T. adr.: Eksport.
»Koncern« sjedinjenih industrijskih poduzeća d. d., G. Washingtona trg 5. Tel. 49-82. T. adr.: Koncern.
Mikolasch Feliks, agenturni i komisioni posao, Hatzova 14. Tel. 46-87 T. adr.: Felmikol.
Požar Ivan, veletrgovina južnog i domaćeg voća i povrća. Tkalčićeva 21. Tel. 60-70. T. adr.: Luk.
Praznik Stanko, agenturni posao drvima i zemalj. plodinama. Draškovićeva 54. Tel. 82-04.
Središnji savez hrv. seljačkih zadruga (kao zadruga), Strossmayerov trg 12. priz. Tel. 37-14, 37-15, 28-77. T. adr.: Zadrugar.
Stančin A., trgovina krompira i zemaljskih plodina. Petrinjska 32. Tel. 59-98.
Sveopće trgovačko d. d., Preradovićeva 16. Tel. 41-28, 41-29. T. adresa: Sisakweiss.
Šandor M. D., agent. i komis. posao, Berislavićeva 11. Tel. 35-76. T. adr.: Šandorim.
Šlechta Zlatko, trgovina zemaljskim i mlinskim proizvodima, Masarykova 19/II. Tel. 56-16. T. adr.: Zlatožito.
Trgovačko prometno d. d., Jelačićev trg 28. Tel. 36-86, 36-87. T. adr.: Trgopromet.
Veljković Branko, agenturni i komisioni posao, Kaptol 2. Tel. 40-86.
»Viktualia« k. d., Račkoga 10. Tel. 39-63, 70-65. T. adr.: Bischitzig.

KUKOLJ
Vesce — Wicke — Vetch — Veccia

BEOGRAD
Eškenazi Josif, Strahinića Bana 33. Tel. 26-134.
Hirt Luj, Ljubičina 1. Tel. 23-006; 21-786.
Marković S. Dimitrije, Uskočka 6. Tel. 21-341. T. adr.: Demarković.
Mirković Dimitrije, Karađorđeva 55. Tel. 20-628.
Moreno Talvi, Kralja Petra 71. Tel. 26-361. T. adr.: Moreno.
Novaković A. Mihailo i komp., Karađorđeva 79-a.
Petković V. i komp. a. d., Čika Ljubina 10a. Tel. 21-501.
Polak Feliks, Jevremova 2. Tel. 22-674.
Praška kreditna banka, ugao Kralja Milana i Draškovićeva ul. Tel. 23-402, 23-403, 23-404, 23 405.
Stojić Mihailo, Kneginje Ljubice 6. Tel. 22-774.
Tomić Rada, Jakšićeva 13. Tel. 21-747. T. adr.: Tarif.
Žitarsko-šljivarsko a. d., Dobračina 43. Tel. 21-931. T. adr.: Žitarsko.
Živanović R. Kosta, Prote Mateje 21. Tel. 23-868. T. adr.: Živanović.

BJELOVAR (Savska)
Altmann Ljudevit, trgovina žitom i zemalj. plodinama, Rusanova ul. Tel. 38. T. adr.: Altmann Berger.
Sjedinjeni paromlini d. d. Tel. 87. T. adr.: Sjedinjeni.
Weber Josip, trgovina žitaricama, zemalj. proizvodima, sirovom kožom, krznom i brašnom, Trg Stj. Radića. Tel. 12. T. adr.: Weber.

ČAKOVEC (Savska)
Čakovečki paromlin i munjara d. d. Tel. 30. T. adr.: Paromlin.
Weiss Hugo naslj., trgovina žitom i zemalj. plodinama za izvoz i uvoz, te građ. i gorivim materijalom. Tel. 82. T. adr.: Weissmagazin.

DOLNJI MIHOLJAC (Savska)
Donjomiholjački mlin na valjke. Tel. 2. T. adr.: Paromlin.

ĐURĐEVAC (Savska)
Braunov paromlin d. d. Tel. 4. T. adr.: Braun.

KLOŠTAR PODRAVSKI (Savska)
Pučki paromlin d. d. Tel. 3. T. adr.: Pučki paromlin.

KOPRIVNICA (Savska)
Vojnović Božo, trgovina zemaljskih plodina i skladište piva. Tel. 8. T. adr.: Vojnović.

VELIKO GRADIŠTE (Dunavska)
Stojadinović-Segedinac Đ. Ljubomir.

ZAGREB (Savska)
Baum Dragutin, trgovina žitom, brašnom i zemalj. proizvodima, Gundulićeva 7. Tel. int. 23-65. T. adr.: Getreidebaum.
Blau Artur, komisionalni posao žitaricama, zemaljskim i mlinskim proizvodima. Gundulićeva 23b. Tel. 34-01. T. adr.: Laplata.
»Cereale« d. d. za mlinsku industriju i trgovinu zemalj. proizvodima, Zrinjski trg 8. Tel. 46-30. T. adr.: Cereale.
Elsner L., komisionalni posao žitarica i kolonijalne robe, Krešimirov trg 21. Tel. 70-22. T. adr.: Elot.
Fleischhacker Vatroslav, agent. i komis. posao žitaricama, zemalj. i šumskim proizvodima, Amruševa 15/II. Tel. 47-34. T. adr.: Vatros.
Kohn Hinko, agenturni i komis. posao, Vlaška 80. Tel. 43-96. T. adr.: Eksport.
»Koncern« sjedinjenih industrijalnih poduzeća d. d. Trg G. Wachingtona 5. Tel. 49-82. T. adr.: Koncern.
Mikolasch Feliks, agenturni i komisioni posao, Hatzova 14. Tel. 46-87. T. adr.: Felmikol.
Novi parni mlin d. d., centrala: Zagreb, Ilica 21/I. Tel. 35-97; paromlin: Koprivnica. T. adr.: Vjeresija.
Prvi novigradski paromlin d. d., Ilica 21/I. Tel. 35-97. T. adr.: Vjeresija. Paromlin: Novigrad Podrav. Tel. 4. T. adr.: Paromlin.
Sveopće trgovačko d. d., Preradovićeva 16. Tel. 41-28, 41-29. T. adr.: Sisakweiss.
Trgovačko prometno d. d., Jelačićev trg 28. Tel. 37-86, 36-87. T. adr.: Trgopromet.
»Viktualia« k. d., Račkoga 10. Tel. 39-63, 70-65. T. adr.: Bischitzig.

ZEMUN (Beograd)
Stefanović Kosta, trg. zemaljskim plodinama, Kr. Aleksandra 11—13. Tel. 37.

KUKURUZ
Maïs — Mais — Maize — Granoturco

ALEKSANDROVAC (Župa, Moravska)
Popović Rade. T. adr.: Popović.

ARANĐELOVAC (Dunavska)
Dumović Tanasije. Tel. 5.
Konstantinović Petar.
Lazarević Svetozar.
Stefanović Kosta. Tel. 17.
Stefanović Vasa. Tel. 12.
Urošević Đoka.

BAČKA TOPOLA (Drinska)
Goldfahn Jakob k. d. Tel. 12. T. adr.: Jak. Goldfahn.

BELA CRKVA (Dunavska)
Beck Ignatz. Tel. 20.
Trpkov Sava.

BEOGRAD
Akcionarsko društvo za uvoz i izvoz, Terazije 2.
Čičanović Vasa, Nemanjina 18. Tel. 22-235, 21-786.
Flajšer i Čelebonović, Kraljevića Marka 4. Tel. 21-222.
Frehlih Richard, Čubrina 2. Tel. 23-401. T. adr.: Frelih.
Glišić Milenko, Nemanjina 45.
Hendl i Vinterstein, Vuka Karadžića 4. Tel. 21-416.
Hirt Luj, Ljubičina 1. Tel. 23-006, 24-697.
Jugoslavensko istočno trgovačko i industrijsko a. d. Kralja Milana 3. Tel. 20-132, 25-966. T. adr.: Jugostag.
Katanić M. Sava, Jovanova 35.
Mandilović H, Josif, Čika Ljubina 11. Tel. 22-232. T. adr.: Mandilović.
Marković Dimitrije, Uskočka 6. Tel. 21-341. T. adr.: Demarković.
Milošević Petar, Knez Mihailova 35. Tel. 24-587, 24-680, 24-586. T. adr.: Berzagent.
Mirković Dimitrije, Karađorđeva 55. Tel. 20-628.
Mitić Aleksandar, Knez Mihajlova 18/I. Tel. 20-842, 22-527, 25-289. T. adr.: Amiteks.
Najdanović Milan, Knez Mihailov Venac 31. Tel. 22-253.
Petković V. i Komp. a. d., Čika Ljubina 10a. Tel. 21-501. T. adr.: Ser-

bažans.
Polak Feliks, Jevremova 2. Tel. 22-674.
Privilegovano a. d. za izvoz zemaljskih proizvoda Kraljevine Jugoslavije, Jakšićeva 2. T. adr.: Prizad.
»Privreda« trgovačko a. d., Kraljević Marka 6. Tel. 22-770. T. adr.: Privreda.
Prometno društvo »Selo« d. d. Karađorđeva 71. Tel. 25-157. T. adr. Selo.
Smederevska kreditna banka, Vuka Karadžića 8. Tel. 22-451, 22-879.
Stojić Mihailo, Kneginje Ljubice 6. Tel. 22-774. T. adr.: Stojić.
Stojković Miljko, Zagrebačka 3. Tel. 21-972.
Šaloma Jakova sinovi, Zagrebačka 8. Tel. 24-585. T. adr.: Sjalomsin.
Tomić Rada, Jakšićeva 13. Tel. 21-747. T. adr.: Tarif.
Žitarsko-šljivarsko a. d., Dobračina 43. Tel. 21-931. T. adr.: Žitarsko.
Živanović R. Kosta, Prote Mateje 21. Tel. 23-868. T. adr.: Živanović.

BITOLJ (Vardarska)
Pantazijević, Srbinović i Grujić, Cara Dušana 14. Tel. 4. T. adr.: Perister.
Pardo i Levi, Avramova 10.

BJELOVAR (Savska)
Weber Josip, trgovina žitaricama, zemalj. proizvodima, sirovom kožom, krznom i brašnom, Trg. Stj. Radića. Tel. 12. T. adr.: Weber.

BOSANSKI ŠAMAC (Drinska)
Džakić Mehmed. Tel. 24.

BRČKO (Drinska)
Agrarno i trgovačko a. d. Tel. 24. T. adr.: Agrar.
Dragović Nikola, trg. zem. proizvoda.
Pavlović Milan, trg. zemaljskih proizvoda.
Selimović Bakija H., trgovina zemaljskih proizvoda.

BUJANOVAC (Vardarska)
Ilić Aleksa.
Tasić Petar i sin. Tel. 5.

BULINAC, pošta SEVERIN (Savska)
Vukadinović Petar, trgovina zemaljskih plodina. Tel. Severin 2. T. adr.: Vukadinović Severin.

ĆUPRIJA (Moravska)
Bizetić Đorđe i braća, Resavska 27. Tel. 22. T. adr.: Bizetić.
Dafić Jovanče, Resavska 33. T. adr.: Dafić.
Pešić Dragomir, Cara Lazara 1.
Radojković Ć. Sava, Resavska. Tel. 17. T. adr.: Radojković.

ČAKOVEC (Savska)
Weiss Hugo naslj., trgov. žitom i zemaljskim plodinama za izvoz i uvoz, te građ. i gorivim materijalom. Tel. 82. T. adr. Weissmagazin.
Weiss Ladislav, trgovina zemalj. skim plodinama, mlinskim proizvodima i voćem na vel. i malo. Tel. 27. T adr.: Wela.

ČEPIN (Savska)
Saal Franio, trg. zemaljskih proizvoda. Tel. 22.

DESPOT SV. IVAN (Dunavska)
Sekicki Đoka, trg. hranom. Tel. 2. T. adr : Sekicki.

DOBOJ (Vrbaska)
Šukuljević Spasoje, trgovina zemaljskim proizvodima. Tel. 28.

DUBROVNIK (Zetska)
Dubrovačka vjeresijska banka. Tel. 1-06, 38. T. adr.: Vjeresijska.
M. Sez, export - import, Dubrovnik 2. Tel. 45. T. adr.: Sez.
Prvo dalmatinsko trgovačko društvo s o. j. Dubrovnik 2. Tel. 27, 22. T. adr.: Dalmacija.

ĐULAVES (Savska)
Štern David.

GLINA (Savska)
Kohn Vilim i brat. Tel. 5. T. adr.: Kohn.

GORNJI MILANOVAC (Dunavska)
Savković M. Braća, Karađorđeva 19. Tel. 10. T. adr.: Savković.

GUČA (Drinska)
Broćić Milan.
Koković i Radosavljević.
Ljujić Velimir.
Protić Aleksa.
Stanić Miloš.

GUNJA (Savska)
Goldašić Zvonimir, trg. zemaljskih proizvoda. Tel. 1.

HERCEGOVAC (Savska)
Kaufer Ljudevit, trgovina mješovite robe. Tel. 1. adr.: Kaufer.
»Petr« industrijsko trgovačko d. d. Tel. 3.

ILOK (Dunavska)
Štern Šandor i sin. Tel. 10. T. adr.: Šternsin.

IVANKOVO (Savska)
Pavić Ivan, trg. zemaljskim proizvodima.

JAGODINA (Moravska)
Taušanović P. Živojin, Glavna ul. Tel. 7.

KARLOVAC (Savska)
Pavić i drug, trgovačko društvo za promet mješovitom robom i žitaricama, Zrinjski trg 15. Tel. 95. T. adr.: Pavić.
Tavčar Josip, trgovina mješovite robe, Preradovićeva 4.
»Union« export zemaljskih proizvoda, Dragutin Jauk. Tel. 34., noćni 55. T. adr.: Jauk.

KAŠTEL NOVI, pošta KAŠTEL STARI (Primorska)
Katalinić Mamjan i braća. Tel. 10. T. adr.: Katalinić, Kaštel Stari.

KOPRIVNICA (Savska)
Jadžić Čedo V. i drug, trg. mješovitom robom i zemaljskim proizvodima. Tel. 44. T. adr.: Čedo.
Vojnović Božo, trgovina zemaljskim plodinama i skladište piva. Tel. 8. T. adr.: Vojnović.

KRAGUJEVAC (Dunavska)
Agencija »Privreda«
Bogdanović B. Dragoljub.
Lazović Vladimir.
Pavlović Dimitrije i braća. Tel. 6.
Rozgić Borivoje.
Tomić Sima.
Topalović A. Petar.

KRALJEVO (Moravska)
Radović G. Ljubomir. Tel. 2.

KRUŠEVAC (Moravska)
Vučković P. Svetislav, Cara Lazara 1. Tel. 16. T. adr.: Tisa.

KULA (Dunavska)
Barna Matija eksport trg. žita. Tel. 14.

KUMANOVO (Dravska)
Loparević Stojko, Kraljice Marije 21. Tel. 31.
Pešić Lazar, Poenkareova 28. Tel. 17.
Panović Todor, Vojvode Putnika 11. Tel. 36.

KUZMIN (Drinska)
Struhar braća, mlin i plinara.

LAZAREVAC (Dunavska)
Ivanović B. Dragoljub.

LEGRAD (Savska)
Misner braća, trg. mješovitom i manufakturnom robom. Tel. 2. T. adr.: Misner.

LESKOVAC (Vardarska)
Dunđerović K. Đorđe i komp., Kralja Milana 95. Tel. 55.
Grozdanović i Stojanović, izvoz zemaljskih proizvoda, domaćeg voća i povrća. Tel. 83.
Mladenović G. Todor, Kralja Aleksandra.

LIPLJAN (Vardarska)
Hristić Toma i sinovi.
Vučić Milan. Tel. 2.

LJUBLJANA (Dravska)
Pauli A., Sv. Petra c. 38. Tel. 23-05. T. adr.: Pauli.

MARIBOR (Dravska)
Bračič H., Meljska c. 2. Tel. 24-65. T. adr: Bračič.
Rosenberg Josip, Slovenska 2. Tel. 21-56. T. adr.: Rosenberg.

METKOVIĆ (Primorska)
Mrčić Ivo. Tel. 11. T. adr.: Mrčić.

MITROVICA KOSOVSKA (Zetska)
Ćirić Arsenije, Obilićeva 33. Tel. 27.
Ćirić i Šarić. Tel. 27.
Deva Ibrahim, Opštinski trg 22. Tel. 12.
Džabir Mustafa.
Ferović Ismail i Aljo, Obilićeva 61. Tel. 22.
Ibrahimović i Čolaković. Tel. 13.
Kostić Cvetko.

MLADENOVAC (Dunavska)
Badžak Lj. Janko, Kralja Aleksandra 76. Tel. 1.
Đorđević Jovan, Vojvode Janka Katića 4.
Đorđević C. Rarmilo, Kralja Aleksandra 67.
Hristić L. Rista, Kralja Petra 64. Tel. 10.
Radosavljević Aćim, Vojvode Putnika 3. Tel. 11.

MOKRIN (Dunavska)
Lövi Aleksandar i sin. Tel. 3.

NAŠICE (Savska)
Maulwurf Julio, trg. zemaljskih proizvoda, Kralja Aleksandra 1. Tel. 20.

NIŠ (Moravska)
Eškenazi Leon, General Lešjanina 17. Tel. 59. T. adr.: Eškinaziagent.
Goldstein M. i S. braća, Obilićev Venac 64. Tel. 1-08.
Ivanković Andreja, Trg Kralja Aleksandra.
Kocić A. Mihailo, Poštanska ul. Tel. 21.
Savić Braća, Prizrenska.
Živković Braća, Dušanova. Tel. 64.
Živković Vidan i braća, Dušanova. Tel. 1-67.

NOVA GRADIŠKA (Savska)
Posavina d. d. Tel. 55. T. adr.: Neuman.

NOVI SAD (Dunavska)
»Agraria« zemlj. središna zadruga, Cara Lazara 7. Tel. 26-23, 30-09. T. adr.: Agraria.
Friedmann David, Kr. Aleksandra 7. Tel. 23-40. T. adr.: Mandav.
Komloš i Sekelj, Ustavska 14. Tel. 21-80, 21-18. T. adr.: Cereale.
»Produktiva« d. d. Tel. 23-98, 21-86, 25-33. T. adr.: Produktiva.
Sirteš Franja, Njegoševa 2. Pošt. fah 186. Tel. 20-23. T. adr.: Sirteš.
Strasser i König, Pošt. fah 60. Tel. 20-60. T .adr.: Strasserig.
Vamoši Andrija, Pošt. pretinac 74. Tel. 20-38, 30-51. T. adr.: Vamoši.
Weiss Leo, Knjeginje Zorke trg 6. Pošt. fah 21. Tel. 22-33, 23-89.

OBRENOVAC (Drinska)
Popović Sr. Mladen, Kralja Petra 39. Tel. 3. T. adr.: Popović.

OMIŠ—SPLIT (Primorska)
»Cetina« najveća jugosl. tvornica tjestenina Franceschi, Ganza i drugovi, Omiš—Split, Iza Kazališta 3. Tel. Omiš 3. Split 1-68. T. adr.: Cetina Omiš, Cetina Split.

OSIJEK (Savska)
Heller Rudolf. Tel. 5-21. T. adr.: Heller.
Nad Edo, trg. zemaljskih i mlinskih proizvoda i sjemenja, I. Gornjodravska obala 12. Tel. 3-82.
Podmenik i drug, trg. zemaljskim plodinama, I. Gundulićeva 57/50. Tel. 2-94.
Schein Herman i drug, trg. žitarica i krumpira, graha, I. Županijska 21. Tel. 1-42, 3-62, 1-14.
Weiss S. Šimo, trg. zemaljskim plodinama, medom, krumpira, I. Desatičina 4. Tel. 1-72.
Zimmermann Josip, trg. zemaljskim plodinama, krumpira, graha, sjemenja, I. Desatičina ul. Tel. 2-83, 6-12.
Žarkover Bartol, ovlaštena berzanska agentura za žitarice, zemalj. plodinama, prisegnuti senzal somborske poljoprivredne berze, Krežmina 7. Tel. 4-78, 5-72. T. adr.: Berko.

PANČEVO (Beograd)
Braća Paparo. Tel. 96.
Fischer Ignatz. Tel. 1-55, 67.
Freund Markus. Tel. 20, 1-82.
Jovanović i Mihajlović. Tel. 9.
Pollak Moritz. Tel. 2-40.
Produktiva d. d. Tel. 1-25, 95.
Ungar Maksa. Tel. 1-31.

PETRINJA (Savska)
Korečić Đuro, trg. mješ. robom i zemaljskim plodinama. T. adr.: Korečić.

PETROVAC (Moravska)
Rajković Dragutin, Lalković, Petrović i Janković, Željeznička 28.

PITOMAČA (Savska)
Brennera Ferde sin. Tel 9. T. adr.: Brenner.

PIVNICE (Dunavska)
Suster Mihajlo st.

PLETERNICA (Savska)
Prica Vaso. Tel. 5.

POPOVAČA (Savska)
Vučić Vinko, trgovina mješovite robe, zemaljskih proizvoda i građevnog materijala. Tel. 9. T. adr.: Vučić.

POŽAREVAC (Dunavska)
Antić Ž. Milivoje.

PRELOG (Savska)
Hirschsohn Makso, trgovina mješovitom robom, kožom i žitom. Tel. 5. T. adr.: Hirschsohn.

PRILEP (Vardarska)
Čovkarević Milan, Kralja Aleksandra 84. Tel. 11.

PRIŠTINA (Vardarska)
Canić Apostol.
Stajić, Tasić i komp. Tel. 14.
Veli Sadik.

PROKUPLJE (Moravska)
Panajotović Rista, Jug Bogdanova. Tel. 9.

RAČA KRAGUJEVAČKA (Dunavska)
Đorđević Dragoljub.
Kostić M. Milorad. Tel. 11.
Stojanović Nikola. Tel. 10.
Živanović Antonije. Tel. 2.

RUMA (Dunavska)
Weiss Nathan, trg. zemaljskim plodinama, Novo vašarište 7. Tel. 9.

SKOPLJE (Vardarska)
Bidinić Sokrat, Ul. Davidova 4. Tel. 1-28.
Huli Braća, Ul. Cara Dušana.
Kurtić Braća, Ul. Raška 89. Tel. 1-10.
Levi Hajim, Ul. Gračanička. Tel. 1-08.
Menahem Salomon, Ul. Porečka 17.
Nastić Stevan, Ul. Gračanička. Tel. 1-42.
Nisim David, Ul. Cara Dušana 79. Tel. 1-22.
Pečenović Sava, Pasaž »Aroesti«. Tel. 9.
Saltijel i Zakaj, Ul. Cara Dušana. Tel. 73.
Sason K. Mois, Ul. Amarova 8. Tel. 2-56.
Vučić Milan, Ul. Prištinska. Tel. 4-29.

SLAVONSKA POŽEGA (Savska)
Trgopromet d. d. trg. zemaljskih proizvoda, brašna, sirovih koža, veletrgovina vina, rakije i žestokih pića, trg. soli, građevnog materijala, kao i gorivog drva. Tel. 84.

SLAVONSKI BROD (Savska)
Zvijezda paromlin d. d. Tel. 64. T. adr.: Zvijezda.

SMEDEREVSKA PALANKA (Dunavska)
Jakšić L. Mitar i sin. Tel. 5. T. adr.: Jakšić.
Rajković Mil. Trifun. Tel. 5. T. adr.: Rajković.

SOMBOR (Dunavska)
Bačko poljoprivredno udruženje, Kralja Petra 43. Tel. 51.
Grünbaum Nandor, Laze Kostića 5. Tel. 2-40. T. adr.: Grünbaum.
Herzog Lipot, Sv. Roke 4. Tel. 1-81. T. adr.: Herzogkomp.
Kerenji Imre, Pl. Atanackovića 11. Tel. 1-19. T. adr.: Plodine.

SPLIT (Primorska)
Raić Viktor, Marmontova 6. Tel. 3-94. T. adr.: Granum.
Sokolić M. Mate, Solinska c. 12. Tel. 3-42. T. adr.: Cereale.
Vidan Marin Josipov, Marmontova 2. Tel. 4-33. T. adr.: Marividan.

SREMSKA MITROVICA (Dunavska)
Tomić Jovan. Tel. 37. T. adr.: Amerikanac.

STARI BEČEJ (Dunavska)
Deutsch Miška, žitar. trg. Tel. 6, 8. T. adr.: Deutsch.
Klein i Horvat, Tel. 85. T. adr.: Cereale.
Minkus i Weinberger. Tel. 90. T. adr.: Minkusek.

SUBOTICA (Dunavska)
Trgov. prometno d. d. za Vojvodinu. Tel. 1-05, 5-76. T. adr.: Trgopromet.

SUNJA (Savska)
Diraka A. i drug, trg. kolonijalne i špecerajske robe. Tel. 1-89. T. adr.: Dirakadrug.
Sablić Jelena, trgovina mješ. robom i zemaljskim proizvodima.

SUŠAK (Savska)
Kolombo i Richtmann, veletrgovina žitarica i kolonijalne robe, Strossmayerova 6. Tel. 8. T. adr.: Riko.
Komadina Vinko, trgovina zemalj. proizvoda na veliko i malo, Wilsonova ul. 1. Tel. 1-35.
Mikuličić Vinko, agent. i komis. posao žitaricama i kolonijalnom robom, Strossmayerova 12. Tel. 1-83. T. adr.: Vinko Mikuličić.
Šoić i Brozičević, trgovina zemaljskim i mlinskim proizvodima, Delta 43. Tel. 1-80. T. adr.: Cereale.

SVETA MARIJA na MURI (Savska)
Jambrović Franjo, trgovina žitarica.

SVILAJNAC (Moravska)
Marjanović i Đorđević.
Nevenić Milutin.

ŠABAC (Dravska)
Podrinska produktna banka a. d., Karađorđeva 19. Tel. 70, 71.

ŠID (Dunavska)
Malz Salamon, trg. zemaljskim plodinama. Tel. 17.
Schlesinger Leopold, trg. zemaljskim plodinama. Tel. 7.
Šepić T. i drugovi, trg. zemaljskim plodinama. Tel. 19.

TOVARNIK (Dunavska)
Georgijević Milan i sin.

UROŠEVAC (Vardarska)
Nikolić Mita i Đorđe.
Nikolić Naća i Kosta.
Nikolić Tasa, Ul. Kralja Aleksandra 260. Tel. 3.
Nikolić Todor i Nikola. Tel. 11.

VALJEVO (Drinska)
Ilić Ž. Jovan. Tel. 51. T. adr.: Ilić.

VARAŽDIN (Savska)
Deutscha A. sinovi Tel. 24. T. adr.: Deutscha sinovi.

VELES (Vardarska)
Ecović Anđel, ul. Kralja Aleksandra 110. Tel. 32.

VELIKA KIKINDA (Dunavska)
Braća Hirschenbauer. Tel. 4.
Erdöš Emil. Tel. 43.
Hirschenhauser A. Tel. 96.
Manheim Mihajlo. Tel. 1-34.

VELIKI BEČKEREK (Dunavska)
Braća Sekelj, Tel. 221, 239.
Deutsch Jakob i drugovi, Tel. 1-02, 2-49.
Fenjveš Ižo, Tel. 2-37.
Fischl Jakob i drugovi. Tel. 1-14.
Günz Gabor. Tel. 2-74.
Kalai Eugen. Tel. 1-92.
Turinski Pera i Živa Stevan. Tel. 3-42.

VINKOVCI (Savska)
Beck Albert, vlasnik Mavro Augenfeld, trg. zemaljskim plodinama, Strossmayerova 1. Tel. 12.

VIRJE (Savska)
Pečar Franjo, trgovina mješovitom robom.
Weiss i Kovačević, trg. mješovite robe. Tel. 2.

VIROVITICA (Savska)
Hrvatsko dioničko prometno društvo, Zvonimirov trg 4. Tel. 24.
Šerbedija Franjo, trg. zem. plodinama Zrinjska 24. Tel. 10.
Weissmann Srećko, trg. zemaljskih proizvoda. Tel. 5.

VRBANJA (Savska)
Schwell Franjo, trg. hrane i zemaljskih proizvoda. Tel. 3.

VRBAS (Dunavska)
Ditrichstein Bernat. Tel. 91.
Flesch Maksa. Tel. 73.
Holänder Jelisaveta i sinovi. Tel. 13.
Klein Bernat. Tel. 1-15.
Virag Aleksandar. Tel. 93.
Zofman Bela. Tel. 11.

VRŠAC (Dunavska)
Matejić Mateja, St. Nemanje 10.

VUČITRN (Moravska)
Ćamilović Aleksa. Tel. 7.

VUKOVAR (Savska)
Baum Hinka sinovi, trg. zemaljskim plodinama. Tel. Vukovar 95, Negoslavci 1-39.
Oberson i I. sin, trg. zemaljskim proizvodima. Tel. 26.

ZAGREB (Savska)
»Cereale« d. d. za mlinsku industriju i trgovinu zemalj. proizvodima, Zrinjski trg 8. Tel. 46-30. T. adr.: Cereale.
Blau Artur, komisionalni posao žitaricama, zemaljskim i mlinskim proizvodima, Gundulićeva 23b. Tel. 34-01. T. adr.: Laplata.
Baum Dragutin, trgovina žitom, brašnom i zemalj. proizvodima, Gundulićeva 3. Tel. int. 23-65. T. adr.: Getreidebaum.
Eksportno i trgovačko d. d. Draškovićeva 25. Tel. 54-85, 54-86. T. adr.: T. adr.: Impex.
Elsner L., komisionalni posao žitarica i kolonijalne robe, Krešimirov trg 21. Tel. 70-22. T. adr.: Elot.
Fleischhacker Vatroslav, agenturni i komis. posao žitaricama, zemaljskim i šumskim proizvodima, Amruševa 15/II. Tel. 47-34. T. adr.: Vatros.
Fodor Julio, ovl. burzovni mešetar, Martićeva 27/II. Tel. 28-70. T. adr.: Vojvodinac.
»Granum« trgovačko d. d., Račkoga 3. Tel. 50-44, 50-45. T. adr.: Granum.
Grubić Josip, export-import. Kukovićeva 5.
Kohek Ivan, veletrg. špec. i kolonialne robe, te zemaljskih proizvoda, Nikolićeva 16. Tel. 35-54. T. adr.: Ivan Kohek.
Kohn Hinko, agenturni i komis. posao, Vlaška 80. Tel. 43-96. T. adr.: Eksport.
»Koncern« sjedinjenih industrijalnih poduzeća d. d., Trg G. Washingtona 5. Tel. 49-82. T. adr.: Koncern.
Löwenberger i Müler, agent. i komis. posao žitaricama i mlinskih proizvodima, Križanićeva 15/II. Tel. 48-78, 65-67. T. adr.: Ferlov.
Mikolasch Feliks, agent. i komis. posao, Hatzova 14. Tel. 46-87. T. adr.: Felmikol.
Novi parni mlin d. d. centrala: Zagreb, Ilica 21/I. Tel. 35-97; paromlin: Koprivnica. T. adr.: Vjeresija.
Praznik Stanko, komis. i agent. poduzeće, Draškovićeva 54. Tel. 82-04.
Središnji Savez hrvatskih seljačkih zadruga (kao zadruga), Strossmayerov trg 12, prizem. Tel. 37-14, 28-77, 37-15. T. adr.: Zadrugar.
Sveopće trgovačko d. d., Preradovićeva 16. Tel. 41-28, 41-29. T. adr.: Sisakweiss.
Straus Ivan, agentura za žito, mlinske i zemaljske proizvode. Strossmayerov trg 7. Tel. 65-09, 84-97. T. adr.: Senzal.
Šandor M. D., aget i komis. posao, Berislavićeva 11. Tel. 35-76. T. adr.: Šandorim.
Šlechta Zlatko, trgovina zemaljskim i mlinskil plodinama, Masarykova 19. II. Tel. 56-16. T. adr.: Zlatožito.
Trgovačko prometno d. d., Jelačićev trg 28. Tel. 36-86, 36-87. T. adr.: Trgopromet.
»Veležitar« trgovačko d. d., Ul. Baruna Jelačića 2. Tel. 49-54, 48-76. T. adr. Veležitar.
Wieland Vjekoslav i drug, tvornica kruha i svakovrsnog peciva, trgovina svih mlinarskih proizvoda. Ilica 191. Tel. 31-98. T. adr.: Wieland.
»Viktualia« k. d., Račkoga 10. Tel. 39-63, 70-65. T. adr.:Bischitzig.
Weiss Ico, import eksport žitarica i zemaljskih proizvoda, Martićeva 21. Tel. 83-10. T. adr.: Icow.
Weiss Oskar, veletrgovina žitaricama i zemaljskim proizvodima, Masarykova 10. II. Tel. 21-82. T. adr.: Oskarius.
»Žito« k. d. I. Meštrović, Samostanska 29. T. adr.: Žito.

KUPUS

Choux — Kraut — Cabbages — Cavoli

KRANJ (Dravska)
Kmetijska okrajna zadruga v Kranju, r. z. z o. z. Tel. 45.

LJUBLJANA (Dravska)
Stele M. & Pielick, Tabor 2. Tel. 25-47. sklad. 34-53. T. adr.: Stele Pielick.

SOMBOR (Dunavska)
Bačko poljoprivredno udruženje, Kr. Petra 43. Tel. 51.

SUŠAK (Savska)
Komadina Vinko, trgovina zemaljskih proizvoda na vel. i malo. Wilsonova 1. Tel. 1-35. (Svježi kupus).
Rošek Rihard, trgovina zemaljskih plodina i južnog voća. T. adr.: Rošek.

ŠKOFJA LOKA (Dravska)
Augustin Ivan. Tel. 9. T. adr.: Augustin.

KVASAC

Levure — Hefe — Yeast — Lievito

SISAK (Savska)
Fabrika i rafinerija špirita, likera i ruma, fabrika ugljične kiseline te velepecara P. Teslić, Jagićeva ul. Tel. 1-32, 1-33, 1-34, 1-36, 1-37, 1-38, 1-39 i 1-40.

ZAGREB (Savska)
Weiss Žiga prva zagrebačka tvornica pjenice, Ilica 122—124. Tel. 35-50. T. adr.: Žiga Weiss.

LEĆA.

Lentilles — Linsen — Lentils — Lenticchie

BEOGRAD
Eškenazi Josif. Strahinića Bana 33. Tel. 26-134.
Frelih Rikard, Čubrina 2. Tel. 23-401. T. adr.: Frelih.
Hirt Luj, Ljubičina 1. Tel. 22-235, 21-786.
Jugoslavensko istočno trgovačko i industrijsko a. d. Kralja Milana 3. Tel. 20-132, 25-966. T. adr.: Jugostag.
Katanić M. Sava, Jovanova 35.
Mandilović M. Josif, Čika Ljubina 11. Tel. 22-232. T. adr.: Mandilović.
Marković S. Dimitrije, Uskočka 2, Tel. 21-341. T. adr.: Demarković.
Mirković Dimitrije, Karađorđeva 55. Tel. 20-628.
Moreno Talvi, Kralja Petra 71. Tel. 26-361. T. adr.: Moreno.
Novaković Mihailo i komp. Karađorđeva 79a.
Petković V. i komp. ad d., Čika Ljubina 10a. Tel. 21-501. T. adr.: Serbažans.
Polak Feliks, Jevremova 2. Tel. 22-674.
Praška kreditna banka, ugao Kralja Milana i M. Draškovića. Tel. 23-402 23-403, 23-404, 23-405.
Prometno društvo »Selo« d. d. Karađorđeva 71. Tel. 25-157. T. adr.:

Selo.
Stojić Mihailo, Kneginje Ljubice 6. Tel. 22-774.
Šaloma Jakova sinovi, Zagrebačka 8. Tel. 24-585. T. adr.: Sjalomsin.
Tomić Rada, Jakšićeva 13, Tel. 21-747. T. adr. Tartif.
Žitarsko-šljivarsko a. d., Dobračina 43. Tel. 21-931. T. adr.: Žitarsko.
Živanović R. Kosta, Prote Mateje 21. Tel. 23-868. T. adr.: Živanović.

HERCEGOVAC (Savska)
Kaufer Ljudevit, trgovina mješovite robe i zemaljskih prodina. Tel. 1. T. adr.: Karfer.

KARLOVAC (Savska)
»Union» eksport zemaljskih proizvoda Dragutin Jauk. Tel. 34. noćni 55. T. adr.: Jauk.

LJUBLJANA (Dravska)
Pauli A., Sv. Petra c. 38. Tel. 23-05. T. adr.: Pauli.

MARIBOR (Dravska)
Podlipnik Franc. Terno 97. Tel. 23-16. T. adr.: Podlipnik.

SPLIT (Primorska)
Raić Viktor, Marmontova 6. Tel. 3-94. T. adr.: Granum.
Sokolić M. Mate, Solinska c. 12. Tel. 3-42. T. adr.: Cereale.

VELIKO GRADIŠTE (Dunavska)
Stojadinović — Segedinac Đ. Ljubomir.

VRŠAC (Dunavska)
Matejić Mateja, St Nemanje 10.

ZAGREB (Savska)
»Cereale« d. d. za mlinsku industriju i zemalj. proizvodima, Zrinjski trg 8. Tel. 46-30. T. adr.: Cereale.
»Granum« trgovačko d. d., Račkoga 3. Tel. 50-44, 50-45. T. adr.: Granum.
Konh Hinko, agenturni i komisioni posao, Vlaška 80. Tel. 43-96. T. adr.: Eksport.
»Koncern» sjedinjenih industrijskih poduzeća d. d., Trg G. Wachingtona 5. Tel. 49-82. T. adr.: Koncern.
Mikolasch Feliks, agenturni i komisioni posao, Hatzova 14. Tel. 46-87. T. adr.: Felmikol.
Šlechta Zlatko, trgovina zemaljskim i mlinskim proizvodima, Masarykova 19. II. Tel. 56-16. T. adr.: Zlatožito.
»Viktualia« k. d., Račkoga 10. Tel. 39-63, 70-65. T. adr.: Bischitzig.

LUK I SITNI LUK (ARPADŽIK)

Ognons et ognons à transplanter — Zwiebel und Zwiebelinge — Onions and seed onions (pickling onions) — Cipolla e cipolletta

BEOGRAD
Čičanović Tasa, Jovanova 35.
Čičanović Vasa, Nemanjina 18. Tel. 22-235, 21-786.
Đorđević D. Stojan, Niška 26.
Eškenazi Josif, Strahinića Bana 33. Tel. 26-134.
Ilić Dimitrije, Zeleni Venac pijaca. Tel. 25-984.
Ilić Trifun, Šafarisova 3. Tel. 25-439, 23-952.
Milenković Nedeljko, Balkanska 36. Tel. 25-755.
Petruko Braća, Zagrebačka 4. Tel. 22-679.
Stanković Krsta, Kralja Aleksandra 140. Tel. 22-408.
Veličković i Spasojević, Jovanova pijaca. Tel. 23-765.
Žitarsko-šljivarsko a. d., Dobračina 43. Tel. 21-931. T. adr.: Žitarsko.

BRČKO (Drinska)
Jakćin Aleksandar, trgovina zemaljskih proizvoda.

ČOKA (Dunavska)
Lederer Artur i Dragutin. Tel. 2. T. adr.: Lederer.

DUBROVNIK (Zetska)
Antun Poković. Tel. 74. T. adr. Poković.

LJUBLJANA (Dravska)
Sever i komp., Gosposvetska c. 5. Tel. 23-16. T. adr.: Severin.

MOSTAR (Primorska)
Golubović Lazo i Rade, Stari Most. Tel. 7.
Kohen David, Carina Glavna. Tel. 5.
Milušić Lazar M.
Peško Miho, Glavna Luka 8. Tel. 6.
Povrćarsko-voćarska zadruga.

NOVI SAD (Dunavska)
Lederer Eugen, Vilzonov trg 7. Tel. 22-14, 30-15. T. adr.: Lederer.

SOMBOR (Dunavsa)
Bačko poljoprivredno udruženje, Kralja Petra 43. Tel. 51.

VRŠAC (Dunavska)
Matejić Mateja, St. Nemanje 10.

MEKINJE

Son — Kleie — Bran — Crusca

ALIBUNAR (Dunavska)
Hofmann i drug, motorni mlin.

BANATSKI KARLOVAC (Dunavska)
Krischer Antonije i sinovi, motorni mlin.

BANATSKO KRALJEVIĆEVO (Dunavska)
Gebhardt Johan i komp. Tel. 5.

BELA CRKVA (Dunavska)
Boršova Franja i sinovi, motorni mlin.
Huy Ch. Rob. Prech i sinovi, mlin na vodene turbine.

BEOGRAD
Bajloni I. i sinovi, Karađorđeva 18.
Savska banka. Tel. 21-846. Vešt. turbinski mlin u M. Cariće kod Požarevca.
Eškenazi Josif, Strahinića Bana 33. Tel. 26-134.
Hirt Luj, Ljubičina 1. Tel. 23-006, 21-786.
Marković S. Dimitrije, Uskočka 2. Tel. 21-341. T. adr.: Demarković.
Mirković Dimitrije, Karađorđeva 55. Tel. 20-628.
Moreno Talvi, Kr. Petra 71. Tel. 26-361. T. adr.: Moreno.
Novaković A. Mihailo i komp., Karađorđeva 79a.
Petković V. i komp., a. d., Čika Ljubina 10a. Tel. 21-501. T. adr.: Serbažans.
Polak Feliks, Jevremova 2. Tel. 22-674.
Praška kreditna banka, ugao Kralja Milana i M. Draškovića ul. Tel. 23-402, 23-403, 23-404, 23-405.
Ruso D. Sam., Carice Milice 16. Tel. 22-658. T. adr.: Samuel Ruso.
Stojić Mihajlo, Kneginje Ljubice 6. Tel. 22-774.
Tomić Rada, Jakšićeva 13. Tel. 21-747. T. adr.: Tarif.
Žitarsko - šljivarsko a. d., Dobračina 43. Tel. 21-931. T. adr.: Žitarsko.
Živanović R. Kosta, Prote Mateje 21. Tel. 23-868. T. adr.: Živanović.

BITOLJ (Vardarska)
Prvi automatski mlin a. d. Tel. 45. T. adr.: Automlin.

BJELOVAR (Savska)
Sjedinjeni paromlini d. d. Tel. 87. T. adr.: Sjedinjeni.

BOKA (Dunavska)
Martin Melch i Angner, motorni mlin. Tel. 2,.

BRČKO (Drinska)
»Jedinstvo« paromlin d. d. Tel. 11. T. adr.: Jedinstvo.

ČAKOVEC (Savska)
Čakovački paromlin i munjara d. d. Tel. 30. T. adr.: Paromlin.

ČEPIN (Savska)
Aman Andrija i drug, mlin na valjke. Tel. 22. T. adr.: Paromlin.

DEBELJAČA (Dunavska)
Obmann Franja i drugovi, parni mlin. Tel. 4.

DESPOT SV. IVAN (Dunavska)
Sekicki Đoka, trg. hranom. Tel. 2. T. adr.: Sekicki.

DOLNJI MIHOLJAC (Savska)
Dolnjo miholjački mlin na valjke d. d. Tel. 2. T. adr.: Paromlin.

DUBROVNIK Zetska)
M. Sez, export-import, Dubrovnik 2. Tel. 45. T. adr.: Sez.
Prvo dalmatinsko trgovačko društvo s o. j., Dubrovnik 2. Tel. 27, 22. T. adr.: Dalmacija.
Vicko Capurso i Squiccimarro. Tel. 93. T. adr.: Capomaro.

ĐULAVES (Savska)
Štern David.

ĐURĐEVAC (Savska)
Braunov paromlin d. d. Tel. 4. T. adr.: Braun.

FRAM, ž. st. RAČE—FRAM (Dravska)
Bezjak Ivan, tovarna bučnega olja. Tel. 1. T. adr.: Bezjak.
Böhm Ivan. Tel. 3. T. adr.: Böhm.

HERCEGOVAC (Savska)
Kaufer Ljudevit, trg. mješovitom robom i zemaljskim plodinama. Tel. 1. T. adr.: Kaufer.
»Petr« industrijsko i trgovačko d. d. Tel. 3.

JAGODINA (Moravska)
Automatski mlin »Morava« Leskovačke centralne banke i braće Tasić.

JARKOVAC (Dunavska)
Braća Müller i drug, parni mlin. Tel. 2.

KOVIN (Dunavska)
Friedrich Jovan, motorni mlin.
Paul Aleksander, mlin na valjke.

KRAGUJEVAC (Dunavska)
Pavlović Dim. i braća, parni mlin.
Prvi automatski akcionarski mlin.

KRUŠEVAC (Moravska)
Parni mlin Kruševačke zadruge.

KUMANOVO (Vardarska)
Automatski mlin Miodraga Ž. Stojiljkovića. Tel. 14.

LAPOVO (Dunavska)
Parni mlin Milosava Stojanovića, svojina Čedomira Stojanovića.

LESKOVAC (Vardarska)
Stojiljković Živko, automatski parni mlin.

LJUBLJANA (Dravska)
Pauli A., Sv. Petra c. 38. Tel. 23-05. T. adr.: Pauli.

MARIBOR (Dravska)
Franz Ludvik in sinovi, Meljska c. 19. Tel. 20-19. T. adr.: Franzmlin.
Rosenberg Josip, Slovenska 2. Tel. 21-56, 21-96. T. adr.: Rosenberg.

MARIOLANA (Dunavska)
Huber Martin i drugovi, parni mlin. Tel. 4.
Wagner Mihajlo, motorni mlin. Tel. 17.

MELENCI (Dunavska)
Lozančić Uroš, mlin na valjke.
Sekulić Laza i drugovi, mlin na valjke.

MOKRIN (Dunavska)
Mokrinski mlin na valjke d. d.. Tel. 7.
Umetni mlin Franca Hegedüša nasl. Vilmoš Knab. Tel. 6.

NEGOTIN (Moravska)
Jotić P. Dušan, Ljubičina 2. Tel. 11. T. adr.: Mlinar.

NIKOLINCI (Dunavska)
I. nikolinski valjni mlin.

NIŠ (Moravska)
Cvetković Nikola i sinovi, parni automatski mlin.
Mladenović Milan, električni mlin, Mišarska 13. Tel. 1-35. T. adr.: Mladenović.
Niška okružna banka, parni mlin.

NOVA KANJIŽA (Dunavska)
»Obilić« umetni mlin Skanovski i drugovi. Tel. 32.

NOVI BEČEJ (Dunavska)
I. vranjevački parni mlin na valjke Privredne banke d. d., Vel. Kikinda. Tel. Vranjevo 24.

NOVI SAD (Dunavska)
Komloš i Sekelj, Ustavska 14. Tel. 21-80, 21-18. T. adr.: Cereale.
Šosberger Ludvig, Kr. Aleksandra 10. Tel. 20-22, 27-24. T. adr.: Lud. Šosberger.

OMIŠ (Split, Primorska)
»Cetina« najveća jugoslavenska tvornica tjestenina Franceschi, Ganza i drugovi, Omiš—Split, Iza Kazališta 3. Tel. Omiš 3. Tel. Split 1-68. T. adr.: Cetina Omiš, Cetina Split.

OSIJEK (Savska)
Heller Rudolf, Tel. 521. T. adr.: Heller.
Nad Edo, trg. zemaljskih i mlinskih proizvoda i sjemenja, I. Gornjodravska obala 12. Tel. 3-82.
Prvi osječki mlin na valjke d. d. III. Hutlerova ul. Tel. 35 i 38. T. adr.: Paromlin.
Weiss S. Šimo, agentura i komisionalna radnja svih žitarica, sjemenja, mlinskih proizvoda i masti, I. Desatičina 4. Tel. 1-72, 6-90.
Zimmermann Josip, trg. svih zemaljskih plodina, I. Desatičina. Tel. 2-83.

PANČEVO (Beograd)
»Grosjean« parni mlin. Tel. 204. T. adr.: Grosjean mlin.
Pančevački mlin na valjke Braća Wittmann,. Tel. 8. T. adr.: Wittmann.
Pančevački parni mlin d. d. Tel. 2-52, 2-53. T. adr.: Paromlin.

PERLEZ (Dunavska)
Hausel i Schönher »Reform« motorni mlin. Tel. 12.

PRIGREVICA SV. IVAN (Dunavska)
Pfeifer J., »Klara-mlin«. Tel. 7. T. adr. Klaramlin.

RAKEK (Dravska)
Domicelj A. Tel. 4. T. adr.: Domicelj.

RELJEVO (Sarajevo, Drinska)
Umjetni mlin Josef J. Kampus. (Centrala Sarajevo, Gradska tržnica 1. Tel. 4-10. T. adr.: Kampus).

SARAJEVO (Drinska)
Sarajevski paromlin na valjke d. d.

SKOPLJE (Vardarska)
Automatski mlin »Balkan« Leskovačke centralne banke i Braće A. Tasića. Tel. 2-31, 4-30. T. ad.: Mlin Balkan.
Lazaru Mateja, Ohridska 40. Tel. 197.
Sason Konorte, Porečka 23. Tel. 177.

SLAVONSKA POŽEGA (Savska)
»Renka« paromlinsko i alkoholno d. d., Mlinska 4. Tel. 25. T. adr.: Renka.
Trgopromet d. d. trg. zemaljskih proizvoda, brašna, sirovih koža, veletrgovina rakije i žestokih pića, te soli, građevnog materijala i gorivog drva. Tel. 84.

SOMBOR (Dunavska)
Grünbaum Nandor, L. Kostića. Tel. 2-40. T. adr.: Nandor Grünbaum.
Somborski paromlin, Ivan Janković, Tel. 2-42. T. adr.: Jankovićmlin.

SPLIT (Primorska)
Raić Viktor, Marmontova 6. Tel. 3-94. T .adr.: Granum.
Sokolić M. Mate, Solinska c. 12. Tel. 3-42. T. adr. Cereale.

SREDIŠĆE ob DRAVI (Dravska)
Središka oljarna, druž. z o. z. Tel. 2.

SUBOTICA (Dunavska)
Margit par. mlin d. d. Tel. 5-19. T. adr.: Margitmlin.

SUŠAK (Savska)
Diraka A. i drug, trg. kolonijalnom robom i mirodijama. Tel. 189. T. adr.: Diraka drug.
Mikulić Vinko, agent i komis. posao žitaricama i kolonijalnom robom, Štrosmajerova 12. Tel. 1-83. T. adr.: Vinko Mikulić.
Prvi sušački mlin na valjke, Srećko Turina, Ružićeva 9. Tel. 51. T. adr.: Milan Turina.

UŽICE (Drinska)
Automatski parni mlin Josip Šojat i brat, Trojička 11. Tel. 43. T. adr.: Šojat.

VALJEVO (Drinska)
Petković S. Petar. parni i turbinski mlin, Birčaninova 76. Tel. 10. T. adr.: Petković mlin.

VELIKA KIKINDA (Dunavska)
Banatski umetni mlin d. d.

VELIKI BEČKEREK (Dunavska)
Banatski mlin na valjke d. d. Tel. 29.
Domovinska industrija mlina d. d. Tel. 1-52, 3-26, 3-11. T. adr.: Domovinska.
Vel. bečkerečki izvozni mlin d. d. Tel. 48, 1-48. T. adr.: Farina.

VELIKO GRADIŠTE (Dunavska)
Stojadinović-Segedinac Đ. Ljubomir.

VRPOLJE (Savska)
»Rosa« paromlin Leop. Weiss naslednici. Tel. 2. T. adr.: Paromlin.

VRŠAC (Dunavska)
Banatska mlinska industrija d. d. Tel. 39.
Braća Rieger, motorni mlin.

VUKOVAR (Savska)
Prvi električni i parni mlin Zopf. Tel. 88. T. adr.: Zopfmlin.

ZABREŽJE (Drinska)
Simović Mitar i sinovi, parni mlin.

ZAGREB (Savska)
Baum Dragutin, trgovina žitom, brašnom i zemaljskim proizvodima, Gundulićeva 3. Tel. 23-65 int. T. adr.: Getreidebaum.
Blau Artur, komisionalni posao žitaricama, zemaljskim i mlinskim proizvodima, Gundulićeva 23b. Tel. 34-01. T. adr.: Laplata.
»Cereale« d. d. za mlinsku industriju i trgovinu zemaljskim proizvodima, Zrinjski trg 8. Tel. 46-30. T. adr.: Cereale.
Eksportno i importno d. d., Draškovićeva 25. Tel. 54-85, 54-86. T. adr.: Impex.
Elsner L., komisionalni posao žitarica i kolonijalne robe, Krešimirov trg 21. Tel. 70-22. T. adr.: Elot.
Fleischhacker Vatroslav, agenturni i komisioni posao žitaricama, zemaljskim i šumskim proizvodima, Amruševa 15/II. Tel. 47-34. T. adr.: Vatros.
Fodor Julio, ovl. burzovni mešetar, Martićeva 27/II. Tel. 28-70. T. adr.: Vojvodinac.

»Granum« trgovačko d. d., Račkoga 3. Tel. 50-44, 50-45. T. adr.: Granum.
Kohn Hinko, agenturni i komisioni posao, Vlaška 80. Tel. 43-96. T. adr.: Eksport.
Koncern sjedinjenih industrijskih poduzeća d. d., trg. G. Washingtona 5. Tel. 49-82. T. adr.: Koncern.
Mikolasch Feliks, agenturni i komisioni posao, Hatzova 14. Tel. 46-87.
Narodna mlinska i gospodarstvena industrija d. d., Paromlinska c. 1. Tel. 32-10, 32-11, 32-12. T. adr.: Molino.
Novi parni mlin d d. centrala Zagreb, Ilica 21/I. Tel. 35-97. Paromlin: Koprivnica. T. adr.: Vjeresija.
Prvi novigradski paromlin d. d., Ilica 21/I. Tel. 35-97. T. adr.: Vjeresija. Paromlin: Novigrad Podr. Tel. 4. T. adr.: Paromlin.
Sveopće trgovačko d. d., Preradovićeva 16. Tel. 41-28, 41-29. T. adr.: Sisakweiss.
Šandor M. D., agenturni i komis. posao, Berislavićeva 11. Tel. 35-76. T. adr.: Šandorim.
»Veležitar« trgovačko d. d., Baruna Jelačića 2. Tel. 49-54, 48-76. T. adr.: Veležitar.
»Viktualia« k .d., Račkoga 10. Tel. 39-63, 70-65. T. adr.: Bischitzig.
Wieland Vjekoslav i drug, tvornica kruha i svakovrsnog peciva, trgovina svih mlinarskih proizvoda, ilica 191. Tel. 31-98. T. adr.: Wieland.

PAPRIKA

Piment — Paprika — Paprika — Paprica

BEOGRAD
»Orijental« industrija za mlevenje paprike, pržene kafe i drugih začina, Kr. Zvonimira 8. Tel. 24-548.

ČOKA (Dunavska)
Lederer Artur i Dragutin. Tel. 2. T. adr.: Lederer.

HORGOŠ (Dunavska)
Deneš braća. Tel. 4.
I. horgoški mlin za papriku Vaš A. T. adr.: Prvimlin.

LESKOVAC (Vardarska)
Hadži Čičanović Stojan, mlin za proizvodnju aleve paprike.

SUBOTICA (Dunavska)
Fuchs i drug, Vilzonova 11. T. adr.: Paprikafuks.

PASULJ

Haricots — Bohnen — Beans — Fagiuoli

ARANĐELOVAC (Dunavska)
Dumović Tanasije. Tel. 5.
Konstantinović Petar.
Lazarević Svetozar.
Stefanović Kosta. Tel. 17.
Stefanović Vasa. Tel. 12.

ARILJE (Drinska)
Glišić Milenko, Nemjanjina 45.

ARTIČE (Dravska)
Cerjak Josip. T. adr.: Cerjak trgovec.

BANJA LUKA (Vrbaska)
Babić Jakov, Kralja Petra drum 3. Tel. 67.
Dimitrijević Kosta. Kralja Petra ul. Tel. 50.

BEOGRAD
Čičanović Tasa, Jovanova 35.
Čičanović Vasa, Nemjanjina 18. Tel. 22-235, 21-786.
Đorđević D. Stojan, Niška 26.
Eškenazi Josif, Strahinića Bana 33. Tel. 26-134.
Frelih Rihard, Čubrina 2. Tel. 23-401. T. adr.: Frelich.
Hirt Luj, Ljubičina 1. Tel. 21-786, 23-006.
Ilić Dimitrije, Zeleni Venac pijaca. Tel. 25-984.
Ilić Trifun, Šafarikova 3. Tel. 25-439, 23-952.
Katanić M. Sava, Jovanova 35.
Mandilović H. Josif. Čika Ljubina 11. Tel. 22-232. T. adr.: Mandilović.
Marković S. Dimitrije. Uskočka 2. Tel. 21-341. T. adr.: Demarković.
Milenković Nedeljko, Balkanska 36. Tel. 25-755.
Mirković Dimitrije, Karađorđeva 55. Tel. 20-628.
Moreno Talvi, Kralja Petra 71. Tel. 26-361. T. adr.: Moreno.
Novaković A. Mihailo i komp., Karađorđeva 79a.
Petković V. i komp., a. d., Čika Ljubina 10a. Tel. 21-501. T. adr.: Serbažans.
Petruko braća, Zagrebačka 4. Tel. 22-679.
Polak Feliks, Gospodar Jevremova 2/II. Tel. 22-674.
Prometno društvo »Selo« d. d., Karađorđeva 71. Tel. 25-157. T. adr.: Selo.
Praška kreditna banka, ugao Kralja Milana i M. Draškovića ul. Tel. 23-402, 23-403, 23-404, 23-505.
Stanković Krsta, Kralja Aleksandra 140. Tel. 22-408.
Stojić Mihailo, Kneginje Ljubice. Tel. 22-774.
Šaloma Jakova sinovi, Zagrebačka 8. Tel. 24-585. T. adr.: Sjalomsin.
Tomić Rada, Jakšićeva 13. Tel. 21-747. T. adr.: Tarif.
Veličković i Spasojević, Jovanova pijaca. Tel. 23-765.
Žitarsko-šljivarsko a. d., Dobračina 43. Tel. 21-931. T. adr.: Žitarsko.
Živanović R. Kosta, Prote Mateje 21. Tel. 23-868. T. adr.: Živanović.

BIJELJINA (Drinska)
Hadžisalihović Ibrahim. Ajanovića ul. Tel. 22.
Mitrinović Vlajko.

BJELOVAR (Savska)
Altmann Ljudevit, trgovina žitom i zemaljskim plodinama. Tel. 38. T. adr.: Altmann Berger.
Lauš Milan, trgovina zemaljskih proizvoda. Tel. 108. T. adr.: Žitnica.
Weber Josip, trgovina žitaricama, zemalj. proizvodima, sirovom kožom, krznom i brašnom. Trg St. Radića. Tel. 12. T. adr.: Weber.

BOHINJSKA BISTRICA (Dravska)
Žmitek Franc. Tel. 4. T. adr.: Žmitek.

BRASLOVČE (Dravska)
Pauer Jos. T. adr.: Pauer.

BRČKO (Driska)
Agrarno i trgovačko d. d., Železnička ul. Tel. 24. T. adr.: Agrar.
Dragović Nikola, trg. zem. proiz.
Hadžić Đoka, Kralja Tomislava 22. Tel. 91. T. adr.: Hadžić.
Hrvatska posavska banka d. d. Tel. 54. T. adr.: Hrvatbanka.
Kučukalić Aliaga. Tel. 3. T. adr.: Kučukalić.
Mehmedagić Mehmedalija. Tel. 46. T. adr.: Mehmedalija.
Mitrović i Papić. Tel. 76. T. adr.: Produkt.
Trebinčević F. Husein. Tel. 74. T. adr:. Trebinčević.

BREG pri PTUJU (Dravska)
Marić Oskar. Tel. 38. T. adr.: Marić.

BREŽICE (Dravska)
Franc Matheis-ovi nasl. Löschnigg i Schmidt. Tel. 8. T. adr.: Matheis.
Lipej Franc. Tel. 7. T. adr.: Lipej.
Verstovšek Josip. Tel. 4. T. adr.: Verstovšek.

BUJANOVAC (Vardarska)
Ilić Aleksa.
Tasić Petar. Tel. 5.

CELJE (Dravska)
Ravnikar Ivan, Kralja Petra c. 21. Tel. 21. T. adr.: Ravnikar.
Wogg Victor, Prešernova ul. 5. Tel. 27. T. adr.: Wogg.

CRVENKA (Dunavska)
Beintner Kristian.

ČAČAK (Drinska)
Vujović Antonije. Tel. 8.

ČAKOVEC (Savska)
Weiss Hugo, naslj., trgovina žitom i zemalj. plodinama za izvoz i uvoz te građ. i gorivim materijalom. Tel. 82. T. adr.: Weissmagazin.
Weiss Ladislav, trgovina zemaljskim plodinama, mlinskim proizvodima i voćem na veliko i malo. Tel. 27. T. adr.: Wela.

DERVENTA (Vrbaska)
Alibegović Uzeirbeg. Tel. 18.

DUBROVNIK (Zetska)
Dubrovačka vjeresijska banka. Tel. 1-06, 38. T. adr.: Vjeresijska.
Prvo dalmatinsko trgovačko društvo s o. j. Dubrovnik 2. Tel. 27. 22. T. adr.: Dalmacija.
Vicko Capurso i Squiccimarro. Tel 93. T. adr.: Capomaro.

V. Capurso & Squiccimarro
IMPORT — EXPORT
D U B R O V N I K
Odlikovana trgovina južnog voća i živeža na veliko.
Telefon br. 93
Podružnice:
Dubrovnik 2, Catania, Beograd, Split
Brzojavni naslov: **Capomaro**

ĐEVĐELIJA (Vardarska)
Izvozničko - komisiona špediterska radnja Mitrović, Bunuševac i komp. Tel. 5. T. adr.: Bunuševac.

GORNJI MILANOVAC (Dunavska)
Savković M. braća, Karađorđeva 19. Tel. 10. T. adr.: Savković.

GUČA (Drinka)
Bročić Milan.
Ljujić Velimir.
Protić Aleksa.
Stanić Miloš.

HERCEGOVAC (Savska)
Kaufer Ljudevit, trgov. mješovitom robom i zemaljskim plodinama. Tel. 1. T. adr.: Kaufer.
Novak Josip i drug, naslj. Dragutin Mrak. T. adr.: Mrak.

JASENOVO (Dunavska)
Stanisavljević Toša, trg. hrane. Tel. 6.

KARLOVAC (Savska)
Pavić i drug, trgovačko društvo za promet mješovitom robom i žitom, Zrinjski trg 15. Tel. 95. T. adr.: Pavić.
»Union« eksport zemaljskih proizvoda, Dragutin Jauk. Tel. 34., noćni 55. T. adr.: Jauk.

KISAČ (Dunavska)
Stefčik Pavle.

KOPRIVNICA (Savska)
Scheyer Adolf, trgovina zemaljskim proizvodima. Tel. 38. T. adr.: Scheyer.
Vojnović Božo, trgovina zemaljskih plodina, skladište piva. Tel. 8. T. adr.: Vojnović.

KRALJEVO (Moravska)
Radović B. Ljubomir. Tel. 2.

KRANJ (Dravska)
Gorjanc Fr., Kokriško predmestje 1. Tel. 23. T. adr.: Gorkomp.
Kmetijska okrajna zadruga v Kranju, r z. z o. z. Tel. 45.
Majdič I. i A. T. adr.: Ia Majdič.
Franc Omersa nasl. Berjak Franc, Glavni trg 190. Tel. 84. T. adr.: Berjak.

KRŠKO (Dravska)
Engelsberger Rupert. Tel. 2. T. adr.: Engelsberger.

KULA (Dunavska)
Fischer Marko.

LEGRAD (Savska)
Braća Misner, trgovina mješovitom i manufakturnom robom. Tel. 7. T. adr.: Misner.

LUDBREG (Savska)
Weiss Samuel, trgovina kožom. T. adr.: Weiss.

LJUBLJANA (Dravska)
Berbuč Josip, Gledališka ul. 7. Tel. 20-32. T. adr.: Berbuč.
Geršak M. i Co., Prečna ul. 4. Tel. 23-29. T. adr.: Geršako.
Gospodarska zveza v Ljubljani, r z. z o. z., Dunajska c. 29. Tel. 23-64, 27-70. T. adr.: Gospodarska. Podružnice: Rakek i Jesenice.
Knez I., Gosposvetska 3. Tel. 20-80. T. adr.: Knez.
Pauli A., Sv. Petra c. 38. Tel. 23-05. T. adr.: Pauli.
Podlogar Vekoslav, Vodnikov trg. Tel. 34-65. T. adr.: Podlogarjev.
Pogačnik Fran, Dunajska c. 67. Tel. 23-24. T. adr.: Pogačnik.
Proda, d. z o. z., Prečna ul. 6. T. adr.: Proda.
Sever i komp., Gosposvetska c. 5. Tel. 23-16. T. adr.: Severin.
Urbanič Josip, Miklošičeva c. 8. Tel. 24-40. T. adr.: Urbanič semena.

MARIBOR (Dravska)
Mariborski konzum v Mariboru, r. z. z o. z. Glavni trg 21. Tel. 24-76. T. adr.: Mariborski konzum.
Oset Miloš, Glavni trg 22. Tel. 21-73, 27-90. T. adr.: Oset.
Podlipnik Franc, Terno 97. Tel. 23-16. T. adr.: Podlipnik.

MITROVICA KOSOVSKA (Zetska)
Ćirić Arsenije, Obilićeva 33. Tel. 27.
Ćirić i Sarić. Tel. 27.
Deva Ibrahim, Opštinski trg 22. Tel. 12.
Džabir Mustafa.
Ibrahimović i Čolaković. Tel. 13.
Kostić Cvetko.

MLADENOVAC (Dunavska)
Badžak Lj. Janko, Kralja Aleksandra 76. Tel. 1.
Đorđević Jovan, Vojvode Janka Katića 4.
Đorđević C. Radmilo, Kralja Aleksandra 67.
Radosavljević Aćim, Vojvode Putnika 3. Tel. 11.
Ristić L. Rista, Kralja Petra 64. Tel. 11.

MORAVČE, ž. st. DOMŽALE (Dravska)
Tomc Ignac. T. adr.: Tomc.

NIŠ (Moravska)
Goldstein M. i S. braća, Obilićev Venac 64. Tel. 1-08.
Ivanković Andreja, Trg Kralja Aleksandra.
Kocić A. Mihailo, Poštanska. Tel. 21.
Savić Braća, Prizrenska.
Živković Braća, Dušanova. Tel. 64.
Živković Vidan i braća, Dušanova. Tel. 17.

NOVI BOSANSKI (Vrbaska)
Čavić Adam. Tel. 6.
Jaković Petar.
Oljača Đorđe S. Tel. 11.

NOVI SAD (Dunavska)
Friedmann David, Kralja Aleksandra 7. Tel. 23-40. T. adr.: Mandav.
Komloš i Sekelj, Ustavska 14. Tel. 21-80, 21-18. T. adr.: Cereale.
»Produktiva« d. d. Tel. 23-98, 21-86, 25-33. T. adr.: Produktiva.
Sirteš Franjo, Suvoborska 10. Tel. 20-23. T. adr.: Sirteš.
Strasser i König, pošt. pret. 60. Tel. 20-60. T. adr.: Strasserig.
Weiss Leo, Kneginje Zorke trg 6. Tel. 22-23, 23-89, 21-29. T. adr.: Leo Weiss.

OMIŠ—SPLIT (Primorska)
»Cetina« najveća jugoslavenska tvornica tjestenina Franceschi, Ganza i drugovi Omiš, Split Iza Kazališta 3. Tel. Omiš 3. Split 1-68. T. adr.: Cetina Omiš. Cetina Split.

OSIJEK (Savska)
Schein Herman i drug, trg. zemaljskim plodinama, I. Županijska 19. Tel. 1-42.
Weiss S. Šimo, agentura i komisionalna radnja svih žitarica, sjemenja, mlinskih proizvoda i masti, I. Desatičina 4. Tel. 1-72, 6-90. T. adr.: Getreidweiss.
Zimmermann Josip, trg. zemaljskim plodinama, I. Desatičina. Tel. 2-83.

PETROVAC (Moravska)
Rajković Dragutin, Lalković, Petrović i Janković, Železnička 28.

PITOMAČA (Savska)
Kratohvil Milan, trgovina žitom, brašnom te svim zemaljskim plodinama, Gajeva 15. Tel. 6. T. adr.: Kratohvil.
Schlesinger i Weber naslj. trgovina željeza, građevnog materijala-mješovite robe i žitarica. Tel. 7. int. T. adr.: Weber.

POŽAREVAC (Dunavska)
Davidović Marselj.
Kario Salamon. Tel. 68, 24.

PRELOG (Savska)
Hirschsohn Makso, trgov. mješovitom robom, kožom i žitom. Tel. 5. T. adr.. Hirschsohn.

PRIJEDOR (Vrbaska)
Gašić Zaharija, Kralja Petra ul. Tel. 28.
Radetić Mile. Wilsonova ul. Tel. 12.

PRISTAVA, ž. st. MESTINJE (Dravska)
Suppanz Ed. Tel. 1. T. adr.: Suppanz. Podružnice: Križevci pri Ljutomeru in Poljčane.

PTUJ (Dravska)
Košir Rudolf, Aškerčeva ul. 11. Tel. 68. T. adr.: Košir.
Marić Oskar. Tel. 38. T. adr.: Marić.
Senčar A. in sin. Tel. 3. T. adr.: Senčar Alojz.

RADEČE pri ZIDANEM MOSTU (Dravska)
Šetina Peter. Tel. 1. T. adr.: Šetina Radeče. Podružnice: Sevnica ob Savi, Vrhovo pri Radečah, Radna pri Sevnici.

RAKEK (Dravska)
Domicalj A. Tel. 4. T. adr.: Domicalj.
Levstek i Oblak. Tel. 9. T. adr.: Leo.

ROGAŠKA SLATINA (Dravska)
Löschnigg P., trgovina z mešanim blagom in poljskimi pridelki. Tel. 4. T. adr.: Löschnigg.

RUMA (Dunavska)
Weiss Nathan, trg. zemaljskim plodinama, Novo vašarište 7. Tel. 9.

SARAJEVO (Drinska)
Ahmetašević Braća. Prestolonaslednika Petra 18. Tel. 1-35.
Elazar Mošo M., Baščaršija 82. Tel. 23.
Jurišić Petar. Sulejmanova 2. Tel. 5-08.
Karan Pero, Miloš Obilića 4. Tel 5-83.
Musafia Jozef A., Aleksandrova 10. Tel. 4-90. T. adr.: Musafia Jozef.
Radić i dr. vl. Radić Pero. Aleksandrova 3. Tel. 9.
Zemaljska banka za Bosnu i Hercegovinu. Tel. 4-10. T. adr.: Zembanka.

SISAK (Savska)
Maraković Juraj, trgovina mješovite robe i sve vrste žitarica. Tel. 8.

SKOPLJE (Vardarska)
Bidinić Sokrat, Davidova 4. 128.
Huli Braća, Cara Dušana.
Konzorcium, Fruškogorska 43. Tel 1-25.
Kostić M. braća, Cara Dušana 111. Tel. 1-11. T. adr.: Braća Kostić.

Frères M. KOSTIĆ
SKOPLJE

Export des harricots des qualités superieurs de Serbie mereditional, des fruits frais et des prunes sèches, comme toutes les autres ceriaux

Adresse telegrafique
Frères Kostić
Telefon No. 111

Kurtić Braća, Raška 89. Tel. 1-10.
Levi Isak sinovi, Kralja Vukašina 7. Tel. 1-90.
Levi Hajim, Gračanička. Tel. 1-08.
Menahem Salomon, Porečka 17.
Naković H. Toma, Metohijska 28. Tel. 2-67.
Nastić Stevan, Gračanička. Tel. 1-42.
Nisim David, Cara Dušana 79. Tel. 1-22.
Patrnogić i komp. Tel. 3-57.
Pečenović Sava, Pasaž »Aroesti« Tel. 9.
Saltijel i Zakaj, Cara Dušana. Tel. 73
Vučić Milan, Prištinska. Tel. 4-29.

SLAVONSKA POŽEGA (Savska)
Trgopromet d. d. Tel. 84.

SLOVENJGRADEC (Dravska)
Cajnko Franjo. Tel. 5. T. adr.: Cajnko.
Klobasa i Smolčnik. T. adr.: Klobasa Smolčnik.

SOMBOR (Dunavska)
Adler Oskar, Laze Kostića 5. Tel 2-47, 2-57. T. adr. Adleros.
Bačko poljoprivredno udruženje, Kr. Petra 43. Tel. 51.
»Export« d. d. Tel. 26, 71. T. adr.: Eksport.
Grünbaum Nandor, L. Kostića ul. Tel. 2-40. T. adr.: Nand Grünbaum.
Kerenji Imre, Pl. Atanackovića 11. Tel. 1-19. T. adr.: Plodine.

SPLIT (Primorska)
Raić Viktor, Marmontova 6. Tel. 3-94. T. adr.: Granum.
Sokolić M. Mate, Solinska c. 12. Tel. 3-42. T. adr.: Cereale.
Vidan Martin Josipov, Marmontova 2. Tel. 4-33. T. adr.: Marividan.

SPODNJA POLSKAVA (Dravska)
Raišp Stanko. Tel. pošta Pragersko. T. adr.: Raišpstan.

SREMSKA MITROVICA (Dunavska)
Tomić Jovan. Tel. 37. T. adr.: Amerikanac.

SUNJA (Savska)
Sablić Jelena, trgov. mješovitom robom i zemaljskim proizvodima.

SUŠAK (Savska)
Galović Juraj, trgovina žitaricama, zemaljskim proizvodima i jušnim voćem. Tomislavova 3. Tel. 1-96 int. T. adr.: Svevoće.
Diraka A. i drug, trg. kolonijalnom robom i mirodijama. Tel. 1-89. T. adr.: Diraka drug.
Hannappel Hugo i drug. Strosmayerova 88. Tel. 2-40.
Komadina Vinko, trg. zemaljskih proizvoda na veliko i malo. Wilsonova ul. 1. Tel. 1-35.
Mikuličić Vinko, agent. i komis. posao žitaricama i kolonijalnom robom, Strossmayerova 12. Tel. 1-83. T. adr.: Vinko Mikuličić.

SVETA MARIJA NA MURI (Savska)
Jambrović Franjo, trgovina žitaricama.

SV. MARTIN PRI VUBERGU (Dravska)
Kostajnšek Janko. T. adr.: Kostajnšek.

ŠABAC (Drinska)
Podrinska produktna banka a. d. Karađorđeva 19. Tel. 70, 71.

ŠALAMONCI, pošta PUCONCI (Dravska)
Banko Josip. T. adr.: Banko.

ŠID (Dunavska)
Schlesinger Leopold. Tel. 7.

ŠKOFJA LOKA (Dravska)
Auguštin Ivan. Tel. 9. T. adr.: Auguštin.

ŠMARJE PRI JELŠAH (Dravska)
Löschnigg Ivan. T. adr.: Löschnigg.

ŠOŠTANJ (Dravska)
Senica Ivan. Tel. 6. T. adr.: Senica.

ŠT. JURAJ ob juž. žel. (Dravska)
Zadruga za izvoz jaja, r. z. z. o. z T. adr.: Zadrugaja.

ŠT. JURIJ, pošta MEDIJA-IZLAKE (Dravska)
Werbole Anton. T. adr.: Werbole Anton.

TRAVNIK (Drinska)
Maunić Muharemaga. Donja Čaršija Tel. 30.

TRŽIŠČE, ž. st. JANŽ (Dravska)
Prijatelj Fr. T. adr.: Prijatelj.

TUZLA (Drinska)
Kunosić Kadraga, Tabašnica ul. Tel. 57.
Pašić Muhamed. Kraljice Marije ul. Tel. 67.
Pesah Josef L., Wilsonov trg. Tel. 1-25.

UROŠEVAC (Vardarska)
Nikolić Mita i Đorđe.
Nikolić Naća i Kosta.
Nikolić Tasa, ul. Kralja Aleksandra 260. Tel. 3.
Nikolić Todor i Nikola. Tel. 11.

VALJEVO (Drinska)
Jovanović A. Nikola. Tel. 12.

VARAŽDIN (Savska)
Deutscha A. sinovi. Tel. 24. T. adr.: Deutscha sinovi.

VELIKA GORICA (Savska)
Rosner Albert, trg. mješovite robe i zemaljskim proizvodima. Tel. 13. T. adr.: Rosner.

VELIKA KIKINDA (Dunavska)
Braća Hiršenhauser, izvoznik hrane. Tel. 48.
Erdöš Emil, izvoznik hrane. Tel. 43.
Manheim Mihajlo, izvoznik hrane. Tel. 1-34.

VELIKI BEČKEREK (Dunavska)
Braća Sekelj, izvoznici hrane. Telefon 2-89,
Deutsch Jakob i drugovi izvoz hrane. Tel. 1-02, 2-49.
Fischl Jakob i drug. izvoz hrane. Telef. 1-44.
Günz Gabor, trgovina hranom. Telefon 2-74.
Kalai Jenö, izvoz hrane. Tel. 1-29.

VELIKO GRADIŠTE (Dunavska)
Stojadinović-Segedinac Đ. Ljubomir.

VELIKO TRGOVIŠČE (Savska)
Lovrek Ivan i sinovi, izvoz jaja, žive i zaklane peradi, te zemaljskih proizvoda. T. adr.: Lovrek.

VIROVITICA (Savska)
Šerbedija Franjo, trg. mješovite robe i zemaljskih plodina. Tel. 10.
Weissmann Srećko, trg. zemaljskih proizvoda. Tel. 5.

VRŠAC (Dunavska)
Matejić Mateja, St. Nemanje 10.

VUKOVAR (Savska)
Baum Hinka sinovi, trg. zemaljskih proizvoda. Tel. Vukovar 95. Negoslavci 1-39.

ZAGREB (Savska)
Baum Dragutin, trgovina žitom, brašnom i zemaljskim proizvodima. Gundulićeva 3. Tel. 23-65 int. T. adr.: Getreidebaum.
Blau Artur, komisionalni posao žitaricama, zemaljskim i mlinskim proizvodima. Gundulićeva 23-b. Tel. 34-01. T. adr.: Laplata.
»Cereale« d. d. za mlinsku industriju i trgovinu zemaljskim proizvodima. Zrinjski trg 8. Tel 46-30. T. adr.: Cereale.
Eksportno i importno d. d. Draškovićeva 25. Tel. 54-85, 54-86. T. adr.: Impex.
Elsner L., komisionalni posao žitarica i kolonijalne robe. Krešimirov trg 21. Tel. 70-22. T. adr. Elot.
Fleischhacker Vatroslav, agent. i komis. posao žitaricama, zemaljskim i šumskim proizvodima. Amruševa 15. II. Tel. 47-34. T. adr.: Vatros.
Fodor Julio, burzovni mešetar. Martićeva 27. II. Tel. 28-70. T. adresa: Vojvodinac.
»Granum« trgovačko d. d. Račkoga 3. Tel. 50-44, 50-45. T. adr.: Granum.
Grubić Josif, eksport-import. Kukovićeva 5.
Kohek Ivan, veletrgovina kolonijalne robe, te zemaljskih proizvoda. Nikolićeva 16. Tel. int. 35-54. T. adr.: Ivan Kohek.

Kohn Hinko, agenturni i komisioni posao. Vlaška 80. Tel. 43-96. T. adr:. Eksport.
»Koncern« sjedinjenih industrijskih poduzeća d. d. G. Washingtona trg. 5. Tel. 49-82. T. adr.: Koncern.
Löwenberger i Müller, agent. i komis. posao žitaricama i mlinskim proizvodima. Križanićeva 15. II. Tel. 48-78, 65-67. T. adr.: Ferlov.
Mikolasch Feliks, agenturni i komis. posao. Hatzova 14. Tel. 46-87. T. adr: Felmikol.
Novi parni mlin d. d., centrala: Zagreb, Ilica 21. I. Tel. 35-97. Paromlin: Koprivnica. T. adr.: Vjeresija.
Praznik Stanko, agenturni posao drvom i zemaljskim plodinama. Draškovićeva 54. Tel. 82-04.
Središnji Savez hrv. seljač. zadruga (kao zadruga). Strossmayerov trg 12, priz. Tel. 37-14, 37-15, 28-77. T. adr.: Zadrugar.
Straus Ivan, agentura za žito, mlinske i zemaljske proizvode. Strossmayerov trg 7. Tel. 65-09, 84-97. T. adr.: Senzal.
Sveopće trgovačko d. d. Preradovićeva 16. Tel. 41-28, 41-29. T. adr.: Sisakweiss.
Šlechta Zlatko, trgovina zemaljskim i mlinskim proizvodima, Masarykova 19. II. Tel. 56-16. T. adr.: Zlatožito.
Trgovačko prometno d. d. Jelačićev trg 28. Tel. 36-86, 36-87. T. adr.: Trgopromet.
»Veležitar« trgovačko d. d., ul. barona Jelačića 2. Tel. 49-54, 48-76 T. adr.: Veležitar.
Veljković Branko, agenturni i komis. posao. Kaptol 2. Tel. 40-86.
»Viktualija« k. d. Račkoga 10. Tel. 39-63, 70-65. T. adr.: Bischitzig.
Weiss Ico, import-eksport žitarica i zemaljskih proizvoda. Martićeva 21. Tel. 83-10. T. adr.: Icow.
Wess Oskar, veletrgovina žitaricama i zemaljskim proizvodima. Masarykova 10. II. Tel. 21-82. T adr.: Oskarius.

PIRINAČ IZLOMLJEN

Bris de riz — Bruchreis — Broken rice — Mezzo riso

ZAGREB (Savska)
Ljuštiona riže d. d. Jelačićev trg 20. (Jugobanka). Tel. 34-52. Tvornica: Sušak. Tel. 3-02. T. adr.: Ljuštiona.

POVRĆE SVEŽE

Légumes (frais) — Gemüse (frisch) — Vegetables (fresh) — Legumi (freschi)

BEOGRAD
Čičanović Vasa. Nemanjina 18. Tel. 22-235, 21-786.
Eškenazi Josif, Strahinića Bana 33. Tel. 26-134.
Krstić Sreten, izvoznik, Mostarska 2. Tel. 22-647.
Moreno Talvi, Kralja Petra 71. Tel. 26-361. T. adr.: A. Moreno.
Petković V, i komp. a. d., Čika Ljubina 10-a. Tel. 21-501. T. adr.: Serbažans.

BETINA (Primorska)
Povrćarsko-voćarska zadruga u Betini, uknjižena sa o. j.

KRAGUJEVAC (Dunavska)
Bogdanović B. Dragoljub, Knez Mihailova 71.

KRALJEVO (Moravska)
Radović G. Ljubomir, Nemanjina 2. Tel. 2. T. adr.: Radović.

LJUBUŠKI (Primorska)
Ekonomija »Otok« sinovi pok. V. Šole.

MOSTAR (Primorska)
Povrćarsko-voćarska zadruga.

MOSTE pri LJUBLJANI (Dravska)
Guštin Draga. T. adr.: D. Guštin.

NOVI SAD (Dunavska)
Lederer Eugen, Vilzonov trg 7. Tel. 22-14, 30-15. T. adr.: Lederer.
Mandl L., Temerinska 21. Tel. 22-00, stan: 21-62. T. adr.: Mandl.
Rosenzvajg Ludvig, Temerinska 32. Tel. 26-43, 26-34. T. adr.: Fruktus.

PAKOŠTANE (Primorska)
Povrtarska voćarska zadruga, uknjižena s. o. j.

SPLIT (Primorska)
Vrtlarsko-voćarska zadruga, uknjižena s o. j.

SUŠAK (Savska)
Komadina Vinko, trgovina zemalj. proizvoda na veliko i malo. Wilsonova ul. 1. Tel. 1-35.

TROGIR (Primorska)
Povrtarsko-cvećarska zadruga, uknjižena s. o. j.

VRŠAC (Dunavska)
Matejić Mateja, St. Nemanje 10.

ZAGREB (Savska)
Veljković Branko, agenturni komisioni posao. Kaptol 2. Tel. 40-86.

PROSO

Millet — Hirse — Millet — Miglio

BJELOVAR (Savska)
Weber Josip, trgovina žitaricama, zemaljskim proizvodima, sirovim kožama, krznom i brašnom. Trg Stjepana Radića. Tel. 12. T. adr.: Weber.

KARLOVAC (Savska)
»Union« eksport zemaljskih proizvoda, Dragutin Jauk. Tel. 34., noćni 55. T. adr.: Jauk.

ZAGREB (Savska)
Blau Artur, komisionalni posao žitaricama, zemaljskim i mlinskim proizvodima, Gundulićeva 23/1. Tel. 34-01. T. adr.: Laplata.
Braun Dragutin, trgovina žitom, brašnom i zemaljskim proizvodima. Gundulićeva 7. Tel. int. 23-65. T. adr.: Getreidebaum.
»Cereale« d. d. za mlinsku industriju i trgovinu zemaljskim proizvodima Zrinjski trg 8. Tel. 46-30. T. adresa: Cereale.
Elsner L., komisionalni posao žitarica i kolonijalne robe. Krešimirov trg 21. Tel. 70-22. T. adr.: Elot.
Fleischhacker Vatroslav, agent. i komis. posao žitaricama, zemalj. i šumskim proizvodima Amruševa 15. II. Tel. 47-34. T. adr.: Vatros.
Fodor Julio, ovlašćeni burzovni mešetar. Martićeva 27. II. Tel. 28-70. T. adr.: Vojvodinac.
Kohn Hinko, agenturni i komis. posao. Vlaška 80. Tel. 43-96. T. adr.: Eksport.
Mikolasch Feliks, agenturni i komis. posao. Hatzova 14. Tel. 46-87. T. adr.: Felmikol.
Sveopće trgovačko d. d. Preradovićeva 16. Tel. 41-28, 41-29. T. adr.: Sisakweiss.
»Viktualija« k. d. Račkoga 10. Tel. 39-63, 70-65. T. adr.: Bischitzig.
Weiss Ico, import-eksport žitarica i zemaljskih proizvoda. Martićeva 21. Tel. 83-10. T. adr.: Icow.

PŠENICA

Froment — Weizen — Wheat — Frumento

ARANĐELOVAC (Dunavska)
Aleksića Živojina sinovi.

GETREIDE EXPORT-UNTERNEHMEN
ENTREPRISE D'EXPORTATION DES CÉRÉALES

Leo Gottlieb & Co. K. D.

Telegr.: **Gotkom** (Wiegers-Blitz-Code)
B E O G R A D
P a š i ć e v a 4/II.
Telephon: **22-621**

EXPORT VON ALLEN ARTEN GETREIDE:
WEIZEN, MAIS GERSTE HAFER U.S.W.

EXPORTATION DE TOUTE SORTE DE CÉRÉALE:
DU BLÉ, DU MAÏS, DE L'ORGE, DE L'AVOINE ETC.

Dumović Tanasije. Tel. 5.
Konstantinović Petar.
Lazarević Svetozar.
Matijašević Obrad.
Simić Antonije.
Stefanović Kosta. Tel. 17.
Stefanović Vasa.
Stojanović Dragoljub.
Urošević Đoka.

ARILJE (Drinska)
Glišić Milenko. Nemanjina 45.

BAČKA TOPOLA (Dunavska)
Goldfahn Jakob k. d. Tel. 12. T. adr.: Jak. Goldfahn.

BAČKI PETROVAC (Dunavska)
»Jugohansa« Karl Greisinger Junior. T. adr.: Karl Greisinger Junior.

BELA CRKVA (Dunavska)
Beck Ignatz. Tel. 20.
Trpkov Sava.

BEOGRAD.
Akcionarsko društvo za uvoz i izvoz. Terazije 2.
Čičanović Vasa, Nemanjina 18. Tel. 22-235, 21-786.
Eškenazi Josif, Strahinića Bana 33. Tel. 26-134.
Flajšer i Čelebonović, Kraljevića Marka 4. Tel. 21-222.
Frelih Rihard, Čubrina 2. Tel. 23-401. T. adr.: Frelih.
Gottlieb Leo i Co., k. d., Pašićeva 4. Tel. 22-621. T. adr.: Gotkom
Hendel i Vinterstein, Vuka Karadžića 4. Tel. 21-416.
Hirt Lujo, Ljubičina 1. Tel. 23-006, 24-697.

Jugoslavensko istočno trgovačko i industrijsko akcionarsko društvo, Kralja Milana 3. Tel. 20-132, 25-966. T. adr.: Jugostag.

Jugoslavensko Istočno Trgovačko i Industrijsko A. D.
JUGOSLAVISCHE OSTHANDEL UND INDUSTRIE A. G.
B E O G R A D
Kralja Milana br. 3.
Telefon br. 20-132, 25-966.
ooo
Telegramme: JUGOSTAG.
Codes: Mosse-Code, Internat. Eiercode.
EXPORT — IMPORT.

Katanić M. Sava, Jovanova 35,
Mandilović H. Josif, Čika Ljubina 11 Tel. 22-232. T. adr.: Mandilović.
Marković Dimitrije, Uskočka 2. Tel. 21-341. T. adr: Demarković.
Milošević Petar, Knez Mihajlova 35. Tel. 24-586, 24-587, 24-680. T. adr.: Berzagent.
Mirković Dimitrije, Karađorđeva 55. Tel. 20-628.
Mitić Aleksandar, Knez Mihailova 18. I. Tel. 25-289, 22-527, 20-842. T. adr.: Amiteks.
Moreno Talvi, Kralja Petra 71. Tel. 26-361. T. adr.: Moreno.

Dimitrije Mirković
B E O G R A D
Telef.: 20-628 — Telef.: Stan 24-505
Karađorđeva ulica 55
Export von Landesprodukten BESONDERS GETREIDE, GERSTE, HAFER, MAIS (KUKURUZ) und ZWETSCHGEN. Exportation des produits alimentaires comme CÉREALES, de l'ORGE, de l'AVOINE, du MAÏS etc. etc. —
KORRESPONDENZ
deutsch — française
Bankverbindung:
NARODNA BANKA--BEOGRAD

Najdanović Milan, Knez Mihailov Venac 31. Tel. 22-253.
Petković V. i komp., a. d., Čika Ljubina 10-a. Tel. 21-501. T. adr.: Serbažans.
Polak Feliks, Gospodar Jovanova ul. 2. II. Tel. 22-674.
Privilegovano a. d. za izvoz zemaljskih proizvoda Kraljevine Jugoslavije, Jakšićeva 2. Tel. 23-701, 23-702 23-703, 23-710, 27-612, 27-613, 27-614, 27-615, T. adr.: Prizad.
»Privreda« trgovačko a. d., Kraljevića Marka 6. Tel. 22-770.
Prometno društvo »Selo« a. d., Karađorđeva 71. Tel. 25-157. T. adresa: Selo.
Smederevska kreditna banka, Vuka Karadžića 8. Tel. 22-451, 22-8/9.

Privilegovano akcionarsko društvo za izvoz zemaljskih proizvoda Kraljevine Jugoslavije

Société Anonyme Privilégiée pour l' Exportation des Produits Agricoles du Royaume de Yougoslavie

Privilegierte Aktiengesellschaft für die Ausfuhr der Landesprodukte des Königreiches Jugoslavien

The Privileged Export Company of the Products of the Kingdom of Jugoslavia

BEOGRAD, Vuka Karadžića ul. 5

Télégr.: Prizad Beograd, Téléph.: 23701, 23702, 23703, 23710, 27612, 27613, 27614, 27615

Kupuje i izvozi u inostranstvo sve vrste žita, vino, svinjsku mast, slaninu i daje obaveštenja o ceni ostalih poljoprivrednih proizvoda.

Achète et exporte à l'étranger toutes les sortes des céréales, vins, saindoux et lard et donne les informations sur les prix d'autres produits agricoles.

Befasst sich mit dem Kauf und mit der Ausfuhr von Getreide jeder Art, Wein, Schmalz, Speck und gibt Auskunft über die Preise aller übriger Landesprodukte.

Buys and exports all kind of corn, wine, lard, and gives informations about prices of all other agricultural products.

Stojić Mihailo, Kneginje Ljubice 6. Tel. 22-774. T. adr.: Stojić.
Stojković Miljko, Zagrebačka 3. Tel. 21-972.
Šaloma Jakova sinovi, Zagrebačka 8. Tel. 24-585. T. adr.: Sjalomsin.
Tomić Rada, Jakšićeva 13. Tel. 21-747 T. adr.: Tarif.
Žitarsko-šljivarsko a. d., Dobračina 43. Tel. 21-931. T. adr.: Žitarsko.
Živanović R. Kosta, Prote Mateje 21. Tel. 23-868. T. adr.: Živanović.

BITOLJ (Vardarska)
Macali Mihailo, agenturska uvozničko-izvoznička komisionarska radnja, ul. Zanatlijska 37.
Nikolaidi Đorđe, ul. Vojvode Putnika.
Panatazijević, Srbinović i Grujić, ul. Cara Dušana 14. Tel. 4. T. adr.: Perister.
Pardo i Levi, ul. Avramova 10.

BJELOVAR (Savska)
Altmann Ljudevit, trgovina žitom i zemalj. plodinama. Tel. 38. T. adr.: Altmann Berger.
Weber Josif, trgovina žitaricama, zemaljskim proizvodima, sirovom kožom, krznom i brašnom. Trg. Stj. Radića. Tel. 12. T. adr.: Weber.

BRČKO (Drinska)
Agrarno i trgovačko a. d. Tel. 24. T. adr.: Agrar.
Dragović Nikola, trg. zem. proizvoda.
Pavlović Milan, trg. zemaljskih proizvoda.

BREG pri PTUJU (Dravska)
Marić Oskar, Tel. 39. T. adr.: Marić.

BUJANOVAC (Vardarska)
Ilić Aleksa.
Tasić Petar i sin. Tel. 5.

BULINAC, pošta SEVERIN (Savska)
Vukadinović Petar, trgovina zemaljskih plodina. Tel. Severin 2. T. adr.: Vukadinović, Severin.

CANKOVA (Dravska)
Vogler Viktor. Tel. 2. T. adr.: Vogler.

CRVENKA (Dunavska)
Gegner Karl i drug.
Guttwein, Schmidt i drug.

KARL GEGNER & Co.
PARNI MLIN — DAMPFMUHLE
CRVENKA

CRVENSKI PAROMLIN
GUTNEIN SCHMIDT I DRUG
CRVENKA

ĆUPRIJA (Moravska)
Bizetić Đorđe i braća, Resavska 27. Tel. 22. T. adr.: Bizetić.
Dafić Jovanče, Resavska 33. T. adr.: Dafić.
Pešić Dragomir, Cara Lazara 1.
Radojković Ć. Sava, Resavska. Tel. 17. T. adr.: Radojković.

ČAKOVEC (Savska)
Weiss Hugo naslj., trgovina žitom i zemalj. plodinama za izvoz i uvoz, te građ. i gorivim materijalom. Tel. 82. T. adr.: Weissmagazin.

ČEPIN (Savska)
Saal Franjo, trg. zemaljskih proizvoda, Aleksandrova 1. Tel. 22.

ČOKA (Dunavska)
Lederer Artur i Dragutin. Tel. 2. T adr.: Lederer.

DESPOT SV. IVAN (Dunavska)
Sekicki Đorđe. Tel. 2. T. adr.: Sekicki.

DUBROVNIK (Zetska)
Dubrovačka vjeresijska banka. Tel. 1-06. 38. T. adr.: Vjeresijska.
Prvo dalmatinsko trgovačko društvo s. o. j., Dubrovnik 2. Tel. 27, 22. T. adr.: Dalmacija.
Sez M., eksport-import, Dubrovnik 2. Tel. 45. T. adr.: Sez.

ĐEVĐELIJA (Vardarska)
Izvozničko - komisiona špediterska radnja Mitrović, Bunuševac i kom. pošt. fah 4. T. adr.: Bunuševac. Telef. 5.

ĐULAVES (Savska)
Štern David.

GLINA (Savska)
Kohn Vilim i brat. Tel. 5. T. adr.: Kohn.

GORNJA RADGONA (Dravska)
Škerlec J. Tel. 8. T. adr.: J. Škerlec.

GORNJI MILANOVAC (Dunavska)
Savković M. braća, Karađorđeva 19. Tel. 10. T. adr.: Savković.

GUČA (Drinska)
Broćić Milan.
Koković i Radosavljević.
Ljujić Milenko.
Protić Aleksa.
Stanić Miloš.

GUNJA (Savska)
Goldašić Zvonimir, trg. zemaljskim proizvodima. Tel. 1.

HERCEGOVAC (Savska)
Kaufer Ljudevit, trg. mješovitom robom i zemaljskim plodinama. Tel. 1. T. adr.: Kaufer.
»Petro« industrijsko i trgovačko d. d. Tel. 3 int.

ILOK (Dunavska)
Štern Šandor i sin. Tel. 10. T adr.: Šternsin.

INĐIJA (Dunavska)
Kraft Heinrich, trg. zemaljskim plodinama. Tel. 32.

IVANKOVO (Savska)
Pavić Ivan, trg. zemaljskim proizvodima.

JAGODINA (Moravska)
Taušanović P. Živojin. Glavna ul.

KARLOVAC (Savska)
Pavić i drug, trgovačko društvo za promet mješovitom robom i žitaricama. Zrinjski trg 15. Tel. 95. T. adr.: Pavić.
Tavčar Josip, trgovina mješovite robe. Preradovićeva 4.
»Union« eksport zemaljskih proizvoda, Dragutin Jauk. Tel. 34, noćni 55. T. adr.: Jauk.

KAŠTEL NOVI, pošta KAŠTEL STARI (Primorska)
Katalinić Damjan i braća. Tel. 10. T. adr.: Katalinić, Kaštel Stari.

KAVADAR (Moravska)
Josifović L. Dimče i sinovi.

KOPRIVNICA (Savska)
Hirschler Josip i sin. Tel. int. 8.
Jadžić Čedo V. i drug., trg. mješovitom robom i zemaljskim proizvodima. Tel. 44. T. adr.: Čedo.

KRAGUJEVAC (Dunavska)
Agencija »Privreda«.
Bogdanović B. Dragoljub.
Lazović Budimir.
Pavlović Dimitrije i braća. Tel. 6. T. adr.: Bojadžić.
Rozgić Borivoje.
Tomić Sima.
Topalović A. Petar.

KRALJEVO (Moravska)
Radović G. Ljubomir. Tel. 2

KRUŠEVAC (Moravska)
Vučković P. Svetislav, Cara Lazara 8. Tel. 16. T. adr.: Tisa.

KUMANOVO (Vardarska)
Loparević Stojko, ul. Kraljice Marije 21. Tel. 31.
Panović Todor, ul. Vojvode Putnika 11. Tel. 36.
Pešić Lazar, Poenkareova ulica 28. Tel. 17.

LAZAREVAC (Dunavska)
Grozdanović i Stojanović, izvoz zemaljskih proizvoda, domaćeg voća i povrća. Tel. 83.
Ivanović B. Dragoljub.

LESKOVAC (Moravska)
Dunđerović K. Đorđe i komp., Kralja Milana 92. Tel. 55.
Mladenović D. Todor, Kralja Aleksandra.

LIPLJAN (Vardarska)
Hristić Toma i sinovi.
Vučić Milan. Tel. 2.

LJUBLJANA (Dravska)
Černak Marija in drug, Šolski drvored 2. Tel. 34-65.
Gospodarska zveza v Ljubljani, r. z. z. o. z., Dunajska c. 29. Tel. 28-64, 27-70. T. adr.: Gospodarska. Podružnice: Rakek in Jesenice.
Pauli A., Sv. Petra c. 39. Tel. 23-05. T. adr. Pauli,

MARIBOR (Dravska)
Bračič H., Meljska c. 2. Tel. 24-65. T. adr.: Bračič.

METKOVIĆ (Primorska)
Mrčić Ivo. Tel. 11. T. adr.: Mrčić.

MITROVICA KOSOVSKA (Drinska)
Ćirić Arsenije, Obilićeva 33. Tel. 27.
Deva Ibrahim, Opštinski trg 22. Telef. 12.
Džabir Mustafa.
Ibrahimović i Čolaković. Tel. 13.
Kostić Cvetko.
Perović Ismail i Aljo, Obilićeva 61. Tel. 22.

MLADENOVAC (Dunavska)
Badžak Lj. Janko, Kralja Aleksandra 76. Tel. 1.
Đorđević Jovan, Vojvode Janka Katića 4.
Đorđević C. Radmilo, Kralja Aleksandra 67.

Herrschaft

Artur und Karl Lederer

Čoka - Banat - Jugoslavien

oo

Hat folgende Ausfuhrartikel ständig am Lager:

1) Verschiedene Weine und Weindestillate
2) Saatweizen mit hohem Klebergehalt, Hafer und alle andere Getreidesaat.
3) Zwiebeln, Zuckerrüben und Rübensaat.

4) Different seeds ob all kinds of Flowers.

5) Wassermelonen, Trauben
6) Verschiedenes gemästetes Hornvieh, Mangolica Zuchtschweine, sowie Mastschweine.
7) Gemästete Lämmer.
8) Tabak in Blättern
9) Paprika, sowie alle übrigen Bodenprodukte und Industriepflanzen.

Vlastelinstvo

Artura i Drag. (Karla) Lederera

Čoka - Banat - Jugoslavija

oo

Ima uvek na skladištu iz sopstvenog imanja sledeće artikle za izvoz:

1) Raznovrsno vino i vinske destilate.
2) Pšenicu za seme sa visokom sadržinom glutena, ovas i sve ostale žitarice za seme.
3) Crni luk makovske vrste, šećerne repe i seme za repu.

4) Raznovrsno seme za sve vrste cveća.

5) Lubenice, grožđe, seme od lucerka.
6) Raznu tovljenu rogatu stoku, svinje mangolice za priplod, kao i svinje tovljene.
7) Jaganjce škopce.
8) Duvan u listu.
9) Papriku, kao i sve ostale zemaljske proizvode i industrijska bilja.

Hristić L. Rista, Kralja Petra 64. Telef. 10.
Lazić A. Jovan, Kralja Petra 115. Tel. broj 7.
Prokić Svetozar, Kralja Aleksandra 36.
Radosavljević Aćim, Vojvode Putnika 3. Tel. 11.
Radosavljević Milivoje, Kralja Petra 60.

MOKRIN (Dunavska)
Lövi Aleksander i sin. Tel. 3.

NAŠICE (Savska)
Maulwurf Julio, trg. zemaljskim proizvodima, Kralja Aleksandra 1. Tel. 20.

NEGOTIN (Moravska)
Jotić P. Dušan, Ljubičina 2. Tel. 11. T. adr.: Mlinar.

NIŠ (Moravska)
Eškenazi Leon, General Lešjaninova 17. Tel. 59. T. adr.: Eškenazi agent.
Goldstein M. i S. braća, Obilićev Venac 64. Tel. 1-08.
Ivanković Andreja, Trg Kralja Aleksandra.
Kocić A, Mihailo, Poštanska. Tel. 21.
Savić Braća, Prizrenska.
Živković Braća, Dušanova. Tel. 64.
Živković Vidan i brat, Dušanova. Tel. 1-67.

NOVA GRADIŠKA (Savska)
Isak Arnold, Strossmayerova. Tel. 25.
»Posavina« d. d. Tel. 55. T. adr.: Neumann.

NOVI SAD (Dunavska)
»Agraria« zemlj. središna zadruga, Cara Lazara 7. Tel. 26-23, 30-09. T. adr.: Agraria.

„AGRARIA"
„
ZENTRALGENOSSENSCHAFT
ZADRUGA S O. J.
N O V I S A D
o
„Agraria"
LANDWIRTSCHAFTLICHE
ZENTRALGENOSSESCHAFT
M. B. H. in
N O V I S A D
Telefon 26-23 30-09
Telegramadresa:
Agraria Novi Sad
o
IZVOZ ZEMALJSKIH PROIZVODA.
AUSFUHR VON BODENERZEUGNISSEN.
UVOZ SVIH POTREPŠTINA ZEMLJORADNIKA.
EINFUHR ALLER BEDARFSARTIKEL DER LANDWIRTE.

Friedmann David, Kralja Aleksandra 7. Tel. 23-40. T. adr.: Mandav.
Kolmmloš i Sekelj, Ustavska 14. Tel. 21-80, 21-18. T. adr.: Cereale.
»Produktiva« d. d. Tel. 23-98, 21-86, 23-33. T. adr.: Produktiva.
Sirteš Franja, Njeguševa 2., pošt. pret. 186. Tel. 20-23, 22-13. T. adr.: Sirteš.
Strasser i König, pošt. pret. 60. Tel. 20-60. T. adr.: Strasserig.
Vamoši Andrija, Pošt. pretinac 74. Tel. 20-38, 30-51. T. adr.: Vamoši.
Weiss Leo, Knjeg. Zorke trg 6, pošt. pret. 6. Tel. 22-23. T. adr.: Leoweiss.

OBRENOVAC (Drinska)
Popović Sv. Mladen, Kralja Petra 39. Tel. 3. T. adr.: Popović.

OMIŠ—SPLIT (Primorska)
»Cetina«, najveća jugosl. tvornica tjestenina Franceschi, Ganza i drugovi, Omiš, Split, iza Kazališta 3. Tel. Omiš 3. Tel. Split 1-68. T. adr.: Cetina Omiš, Cetina Split.

OSIJEK (Savska)
Heller Rudolf. Tel. 521. T. adr.: Heller.
Nad Edo, trg. zemaljskim plodinama, I. Gornjodravska obala 12. Tel. 3-82.
Podmenik i drug, trg. zemaljskim plodinama, I. Gundulićeva 63-65. Tel. 2-94.
Radanović D. J. i komp. d. d., trg. zemaljskim plodinama, I. Preradovićeva-Šetalište. Tel. 3-27.
Schein Herman i drug, trg. žitarica, krumpira, graha, I. Županijska 21. Tel. 1-42, 3-62, 1-14.
Weiss S. Šimo, trg. zemaljskim plodinama, I. Desatičina 11. Tel. 1-72.

ŠIMO S. WEISS
OSIJEK I., DESATIČINA UL. 11
AGENTUR & COMMISSION
Getreide, Mahlprodukte
Sämereien, Schweinefette
— Pflaumen Nüsse, Äpfel —
TELEFON: BUREAU 1-72 — WOHNUNG 6-90
TELEGRAMME: GETREIDEWEISS

Zimmermann Josip, trg. hrane i zemaljskih proizvoda, Desatičina 16. Tel. 2-83, 6-12.

Josip Zimmermann
O S I J E K
—o—
UVOZ — IZVOZ
žitarice, sjemenje, mast.

Žarkover Bartol, ovlaštena berzanska agentura za žitarice, zemaljske i mlinske proizvode, priseg-nuti senzal poljoprivredne berze, Krežmina 7. Tel. 4-78, 5-72. T. adr.: Berko.

PANČEVO (Beograd)
Braća Paparo. Tel. 96.
Fischer Ignatz. Tel. 1-55, 67.
Freund Markus. Tel. 20, 1-82.
Jovanović i Mihajlović. Tel. 9.
Pollak Moritz. Tel 2-40.
Produktiva d. d. Tel. 1-25, 95.
Ungar Maksa. Tel. 1-31.

PETRINJA (Savska)
Korečić Đuro, trg. mješ. robom i zemaljskim plodinama. T. adr.: Korečić.

PETROVAC (Moravska)
Rajković Dragutin, Lalković, Petrović i Janković. Željeznička 28.

PITOMAČA (Savska)
Schlesinger i Weber naslj., trgovina željeza, građ. materijala i mješ. robe i žitarica. Tel. 7 int. T. adr.: Weber.

PIVNICA (Dunavska)
Šuster Mihajlo st.

PLETERNICA (Savska)
Prica Vaso, trg. zemaljskim plodinama, specerajske robe. Tel. 5.

POPOVAČA (Savska)
Vučić Vinko, trgovina mješovite robe, vina, zemaljskih proizvoda i građevnog materijala. Tel. 9. T. adr.: Vučić.

POŽAREVAC (Moravska)
Antić Ž. Milivoje.
Davidović Marsel.

PRELOG (Savska)
Hirschson Makso, trgovina mješovitom robom, kožom i žitom. Tel. 5. T. adr.: Hirschsohn.

PRILEP (Vardarska)
Čovkarević Milan, Kralja Aleksandra 84. Tel. 11.

PRIŠTINA (Vardarska)
Zanić Apostol.
Stajić, Tasić i komp. Tel. 14.
Veli Sadik.

PROKUPLJE (Moravska)
Panajotović Rista, Jug Bogdanova 1. Tel. 9.

RAČA KRAGUJEVAČKA (Dunavska)
Đorđević Dragoljub.
Kostić M. Milorad. Tel. 11.
Stojanović Nikola. Tel. 10.
Živanović Antonije. Tel. 2.

RAKEK (Dravska)
Domicelj A. Tel. 4. T. adr.: Domicelj.
Levstek Oblak. Tel. 9. T. adr.: Leo.

RUMA (Dunavska)
Pretner E. i komp. d. d., Novo Vašarište 10. Tel. 55.

SENTA (Dunavska)
Deutsch i Stössel.

SKOPLJE (Vardarska)
Bidinić Sokrat, Davidova 4. Tel. 1-28.
Cibrić Lazar, Cara Dušana.
Glavna proizvođačka zadruga, Kralja Aleksandra 10 (Pasaž Aroesti). Tel. 5-29. T. adr.: Glavna proizvođačka zadruga.
Huli Braća, ulica Cara Dušana.
»Konzorcijum«, ulica Fruškogorska 43. Tel. 1-25.
Lazaru Mateja, ulica Ohridska 40. Tel. 1-97.
Levi Hajim, ul. Gračanička. Tel 1-08.
Menahem Salomon, ul. Porečka 17.
Naković Hadži Toma, ul. Metohijska 28. Tel. 2-67.
Nastić Stevan, ul. Gračanička. Tel. 1-42.
Nisim David, ul. Cara Dušana 79. Tel. 1-22.
Pečenović Sava, Pasaž Areosti. Telef. 9.
Saltijel i Zakaj, ul. Cara Dušana. Telef. 73.
Vučić Milan, ul. Prištinska. Tel. 4-29.

SLAVONSKA POŽEGA (Savska)
Fischer Samuel i Lujo Pollak, trg. zemaljskim proizvodima i spedicija. Tel. 22.
Trgopromet d. d., trg. zemaljskih proizvoda, brašna, sirovih koža, veletrgovina vina, rakije i žestokih pića, trg. soli, građevnog materijala, kao i gorivog drva. Tel. 83.

SMEDEREVSKA PALANKA (Dunavska)
Jakšić L. Mitar i sin. Tel. 5. T. adr.: Jakšić.
Rajković Mil. Trifun. Tel. 5. T. adr.: Rajković.

SOMBOR (Dunavska)
Adler Oskar, L. Kostića 5. Tel. 2-47. i 2-57. T. adr.: Adleros.
Bačko poljoprivredno udruženje, Kr. Petra 43. Tel. 51.
»Eksport» d. d. Tel. 26-71. T. adr.: Eksport.
»Granum« d. d. Tel. 55. T. adr.: Granum.
Grünbaum Nandor, L. Kostića ul. Tel. 2-40. T. adr.: Nandor Grünbaum.
Hercog Lipot, Sv. Roke 4. Tel. 1-81. T. adr.: Hercogkomp.
Kerenji Imre, Pl. Atanackovića 11. Tel. 1-19. T. adr.: Plodine.
Litzinger Martin. Tel. 3-01. T. adr.: Litzinger.
Makarić Stevan.

SREMSKA MITROVICA (Dunavska)
Tomić Jovan. Tel. 37. T. adr.: Amerikanac.

STARA PAZOVA (Dunavska)
Kohn Karlo, trg. zemaljskim proizvodima. Tel. 4.

STARI BEČEJ (Dunavska)
Bačko industrijsko i trgovačko d. d., Balint Braća.
Deutsch Mikša. Tel. 6, 8. T. adr.: Deutsch.
Klein i Horvat. Tel. 85. T. adr.: Cereale.

SUBOTICA (Dunavska)
Lazar Ladislav, Trumbićeva 34. Telef. 6-33.
Trgovačko prometno d. d. za Vojvodinu. Tel. 1-05, 5-76. T. adr.: Trgopromet.

SUŠAK (Savska)
Diraka A. i drug, trg. kolonijalnom robom i mirođijama. Tel. 1-89. T. adr.: Diraka drug.
Kolombo i Richtmann, veletrgovina žitarica i kolonijalne robe. Strossmayerova 6. Tel. 8. T. adr.: Riko.
Komadina Vinko, trgovina zemaljskih proizvoda na veliko i malo. Wilsonova ulica 1. Tel. 1-35.
Šoić i Brozičević, trgovina zemaljskim i mlinskim proizvodima. Delta 43. Tel. 1-80. T. adr.: Cereale.

SVETA MARIJA NA MURI (Savska)
Jambrović Franjo, trgovina žitarica.

SVILAJNAC (Moravska)
Marjanović i Đorđević.
Nevenić Milutin.

SV. NIKOLA (Vardarska)
Gelević Pavle.
Mitić Sande.
Ordević Đorđe.

ŠABAC (Drinska)
Podrinska produktna banka a. d., Karađorđeva 19. Tel. 70, 71.

ŠID (Dunavska)
Malz Salamon, trg. zemaljskim plodinama. Tel. 17.
Schlesinger Leopold, trg. zemaljskim plodinama. Tel. 7.

UROŠEVAC (Vardarska)
Nikolić Mita i Đorđe.
Nikolić Nača i Kosta.
Nikolić Tasa, Kralja Aleksandra 260. Tel. 3.
Nikolić Todor i Nikola. Tel. 11.

VALJEVO (Drinska)
Ilić Z. Jovan. Tel. 51. T. adr.: Ilić.

VARAŽDIN (Savska)
Deutscha A. sinovi. Tel. 24. T. adr.: Deutscha sinovi.

VELES (Vardarska)
Braća A. Đorgović.
Bačević Trajko.
Ecović Anđel.
Pop Andović Ordan.

VELIKA KIKINDA (Dunavska)
Braća Hirschenhauser. Tel. 48.
Erdöš Emil. Tel. 43.

Erdöš Emil
ŽITARSKA TRGOVINA
EXPORTEUR: GETREIDE, MAHLPRODUKTE, SAMENHANDLUNG.
Bureau: VELIKA KIKINDA, Jugoslavija
Telefon: **43 i 44.** Telegram: **»Erdös«.**

Hirschenhauser A. Tel. 96.
Manheim Mihajlo. Tel. 1-34.

GETREIDE — FUTTERMITTEL EXPORT
Jac Deutsch & Co.
VELIKI BEČKEREK
Telefon: 102, 247
Telegramme: **Deutschcomp.**

VELIKI BEČKEREK (Dunavska)
Braća Sekelj. Tel. 2-21, 2-39.
Deutsch Jakob i drugovi. Tel. 1-02,

Fenjveš Ižo. Tel. 2-37.
Fischl Jakob i drugovi. Tel. 1-44.
Günz Gabor. Tel. 2-74.
Turinski Pera i Živa Stevan. Tel. 3-42.

VINKOVCI (Savska)
Beck Albert, vlasnik Augenfeld Mavro, trg. zemaljskim plodinama, Strossmayerova 1. Tel. 12.

VIRJE (Savska)
Pečar Franjo, trgovina mješovitom robom.
Weiss i Kovačević, trg. mješovite robe. Tel. 2.

VIROVITICA (Savska)
Weissmann Srećko, trg. zemaljskim proizvodima, Tel. 5.

VRBANJA (Savska)
Schwell Franjo, trg. hrane i zem. proizvoda. Tel. 3.

VRŠAC (Dunavska)
Ditrichstein Bernat. Tel. 91.
Hoffman Bela. Tel. 11.
Holländer Braća. Tel. 1-13.
Holländer Jelisaveta i sinovi. Tel. 1-13.
Klein Bernat. Tel. 1-15.
Matejić Mateja, St. Nemanjina 10.
Molnar Artur.
Virag Aleksandar. Tel. 93.

VUČITRN (Moravska)
Ćamilović Aleksa. Tel. 7.

VUKOVAR (Savska)
Baum Hinko, trg. zemaljskim plodinama. Tel. Vukovar 95. Negoslavci 1-39.
Obersohn I. i sin, trg. zemaljskim proizvodima. Tel. 26.

ZAGREB (Savska)
Baum Dragutin, trgovina žitom, brašnom i zemalj. proizvodima, Gundulićeva 7. Tel. 23-65. T. adr.: Getreidebaum.
Blau Artur, komisionalni posao žitaricama, zemaljskim i mlinskim proizvodima, Gundulićeva 23b. Tel. 34-01. T. adr.: Laplata.
»Cereale« d. d. za mlinsku industriju i trgovinu zemaljskim proizvodima, Zrinjski trg 8. Tel. 46-30. T. adr.: Cereale.
Eksportno i importno d. d. Draškovićeva 25. Tel. 54-85, 54-86. T. adr.: Impex.
Elsner L., komisionalni posao žitarica i kolonijalne robe, Krešimirov trg 21. Tel. 70-22. T. adr.: Elot.
Fleischhacker Vatroslav, agenturni i komis. posao žitaricama, zemaljskim i šumskim proizvodima, Amruševa 15/II. Tel. 47-34. T. adr.: Vatros.
Fodor Julio, ovl. burzovni mešetar, Martićeva 27/II. Tel. 28-70. T. adr.: Vojvodinac.
Grubić Josip, export - import, Kukovićeva 5.
»Granum« trgovačko d. d., Račkoga 3. Tel. 50-44, 50-45. T. adr.: Granum.
Kohek Ivan, veletrg. špec. i kolonijalne robe te zemaljskih proizvoda, Nikolićeva 16. Tel. 35-54. T. adr.: Ivan Kohek.

Kohn Hinko, agenturni i komisioni posao, Vlaška 80. Tel. 43-96. T. adr.: Eksport.
»Koncern« sjedinjenih industrijalnih poduzeća d. d., Trg G. Washingtona 5. Tel. 49-82. T. adr.: Koncern.
Löwenberger i Müller, agent. i komisioni posao žitaricama i mlinskim proizvodima, Križanićeva 15/II. Tel. 48,78, 65-67. T. adr.: Ferlov.
Mikolasch Feliks, agenturni i komisioni posao, Hatzova 14. Tel. 46-87. T. adr.: Felmikol.
Sveopće trgovačko d. d., Preradovićeva 16. Tel. 41-28, 41-29. T. adr.: Sisakweiss.
Šandor M. D., agenturni i komis. posao, Berislavićeva 11. Tel. 35-76. T. adr.: Šandorim.
Šlechta Zlatko, trgovina zemaljskim i mlinskim proizvodima, Masarikova 19/II. Tel. 56-16. T. adr.: Zlatožito.
Trgovačko prometno d. d., Jelačićev trg 28. Tel. 36-86, 36-87. T. adr.: Trgopromet.
»Veležitar« trgovačko d. d., Baruna Jelačića 2. Tel. 49-54, 48-76. T. adr.: Veležitar.
»Viktualia« k. d., Račkoga 10. Tel. 39-63. T. adr.: Bischitzig.
Weiss Oskar, veletrgovina žitaricama i zemaljskim proizvodima, Masarykova 10/II. Tel. 21-82. T. adr.: Oskarius.
Wieland Vjekoslav i drug, tvornica kruha i svakovrsnog peciva, trgovina svih mlinarskih proizvoda, Ilica 191. Tel. 31-98. T. adr.: Wieland.
»Žito« k. d., J. Meštrović, Samostanska 2a. T. adr.: Žito.

ZEMUN (Beograd)
Stefanović Kosta A., trgovina zemaljskim plodinama, Kralja Aleksandra 11—13. Tel. 37.

RAŽ
Seigle — Roggen — Rye — Segala

BEOGRAD
Akcionarsko društvo za uvoz i izvoz, Terazije 2.
Čičanović Vasa, Nemanjina 18. Tel. 22-235, 21-786.
Flajšer i Čelebonović, Kraljevića Marka 4. Tel. 21-222.
Frelih Rihard, Čubrina 2. Tel. 23-401. T. adr.: Frelih.
Hendel i Vinterstein, Vuka Karadžića 4. Tel. 21-416.
Hirt Lujo, Ljubičina 1. Tel. 23-006, 24-697.
Jugoslavensko istočno trgovačko i industrijsko a. d., Kralja Milana 3. Tel. 20-132, 25-966. T. adr.: Jugostag.
Katanić M. Sava, Jovanova 35.
Mandilović H. Josif, Čika Ljubina 11. Tel. 22-232. T. adr.: Mandilović.
Marković Dimitrije, Uskočka 6. Tel. 21-341. T. adr.: Demarković.
Milošević Petar, Knez Mihailova 35. Tel. 24-587, 24-680, 24-586. T. adr.: Berzagent.
Mirković Dimitrije, Karađorđeva 55. Tel. 20-628.
Mitić Aleksandar, Knez Mihailova 18/I. Tel. 20-289, 20-842, 22-527. T. adr.: Amiteks.
Moreno Talvi, Kralja Petra 71. Tel. 26-361. T. adr.: Moreno.
Najdanović Milan, Knez Mihailov Venac 31. Tel. 22-253.
Petković V. i komp., a. d., Čika Ljubina 10a. Tel. 21-501. T. adr.: Serbažans.
Polak Feliks, Jevremova 2. Tel. 22-674.
Privilegovano a. d. za izvoz zemaljskih proizvoda Kraljevine Jugoslavije, Jakšićeva 2. Tel. 23-701, 23-702, 23-703, 23-710, 27-612, 27-613, 27-614, 27-615. T. adr.: Prizao.
»Privreda« trgovačko a. d., Kraljevića Marka 6. Tel. 22-770. T. adr.: Privreda.
Prometno društvo »Selo« a. d., Karađorđeva 71. Tel. 25-157. T. adr.: Selo.
Smederevska kreditna banka, Vuka Karadžića 8. Tel. 22-451, 22-879.
Stojić Mihailo, Kneginje Ljubice 6. Tel. 22-774. T. adr.: Stojić.
Stojković Miljko, Zagrebačka 3. Tel 21-972.
Šaloma Jakova sinovi, Zagrebačka 8. Tel. 24-585. T. adr.: Sjalomsin.
Tomić Rada, Jakšićeva 13. Tel. 21-747. T. adr. Tarif.
Žitarsko-šljivarsko a. d., Dobračina 43. Tel. 21-931. T. adr.: Žitarsko.
Živanović R. Kosta, Prote Mateje 21. Tel. 23-868. T. adr.: Živanović.

BITOLJ (Vardarska)
Macali Mihailo, agentursko - uvozničko - komisionerska radnja, Zanatlijska 37.
Nikolaidi Đorđe, Vojvode Putnika.
Pantazijević, Srbinović i Grujić, Cara Dušana 14. Tel. 4. T. adr.: Perister.
Pardo i Levi, Avramova 10.

BJELOVAR (Savska)
Weber Josip, trgovina žitaricama, zemaljskim proizvodima, sirovom kožom, krznom i brašnom, Trg Stj. Radića. Tel. 12. T. adr.: Weber.

BUJANOVAC (Vardarska)
Ilić Aleksa.
Tasić Petar i sin. Tel. 5.

ĆUPRIJA (Moravska)
Bizetić Đorđe i braća, Resavska 27. Tel. 22. T. adr.: Bizetić.
Dafić Jovanče, Resavska 33. T. adr.: Dafić.
Pešić Dragomir, Cara Lazara 1.
Radojković C. Sava, Resavska 17. T. adr.: Radojković.

ČAKOVEC (Savska)
Weiss Hugo naslj., trgov. žitom i zemaljskim plodinama za izvoz i uvoz te građ. i gorivim materijalom. Tel. 82. T. adr.: Weissmagazin.

ĐEVĐELIJA (Vardarska)
Izvozničko - komisiona špediterska radnja Mitrović, Bunuševac i komp. Pošt. fah 4. Tel. 5. T. adr.: Bunuševac.

ĐULAVES (Savska)
Štern David.

GLINA (Savska)
Kohn Wilim i brat. Tel. 5. T. adr. Kohn.

GUNJA (Savska)
Goldašić Zvonimir, trg. žitarica i zemaljskih proizvoda.

IVANKOVO (Savska)
Pavić Ivan, trg. zemaljskih proizvoda.

KARLOVAC (Savska)
Pavić i drug, trgovačko društvo za promet mješovitom robom i žitaricama, Zrinjski trg 15. Tel. 95. T. adr.: Pavić.
Tavčar Josip, trgovina mješovite robe, Preradovićeva 4.
»Union« eksport zemaljskih proizvoda, Dragutin Jauk. Tel. 34. noćni 55. T. adr.: Jauk.

KAVADAR (Vardarska)
Josifović L. Dimče i sinovi.

KOPRIVNICA (Savska)
Vojnović Božo, trgovina zemaljskih plodina i skladište piva. Tel. 8. T. adr.: Vojnović.

KRUŠEVAC (Moravska)
Vučković P. Svetislav, Cara Lazara 8. Tel. 16. T. adr.: Tisa.

KUMANOVO (Vardarska)
Loparević Stojko, Ul. Kraljica Marija 21. Tel. 31.
Pešić Lazar, Ul. Poenkareova 28. Tel. 17.
Panović Todor, ul. Vojvode Putnika 11. Tel. 36.

LIPLJAN (Vardarska)
Hristić Toma i sinovi.
Vučić Milan. Tel. 2.

MITROVICA KOSOVSKA (Drinska)
Ćirić Arsenije, Ul. Obilićeva 33. Tel. 27.
Deva Ibrahim, Opštisnki trg 22. Tel. 12.
Džabir Mustafa.
Ibrahimović i Čolaković. Tel. 13.
Kostić Cvetko.
Perović Ismail i Aljo, Ul. Obilićeva 61. Tel. 22.

NIŠ (Moravska)
Goldstein M. i S. Braća, Obilićev Venac 64. Tel. 1-08.
Ivanković Andreja, Trg Kralja Aleksandra.
Kocić A. Mihailo, Poštanska. Tel. 21.
Savić Braća, Prizrenska.
Živković Braća, Dušanova. Tel. 64.
Živković Vidan i braća, Dušanova. Tel. 1-67.

NOVA GRADIŠKA (Savska)
Posavina d. d. Tel. 55. T. adr.: Neuman.

OBRENOVAC (Drinska)
Popović Sr. Mladen, Kralja Petra 39. Tel. 3. T. adr.: Popović.

OSIJEK (Savska)
Nad Edo, trg, zemaljskim i mlinskim proizvodima, I. Gornjodravska obala 12. Tel. 3-82.
Podmenik i drug, veletrgovina zemaljskih i mlinskih proizvoda i sjemenja, Gundulićeva 57/59. Tel. 2-94.
Schein Herman i drug, Županijska 21. Tel. 1-42, 3-62, 1-14. T. adr.: Šajn.
Zimmermann Josip, trg. hrane i zemaljskih proizvoda, Desatičina 16. Tel. 2-83, 6-12.

PANČEVO (Beograd)
Braća Paparo. Tel. 96.
Produktiva d. d. Tel. 1-25, 95.

PETRINJA (Savska)
Korečić Đuro, trg. mješ. robom i zemaljskim plodinama. T. adr.: Korečić.

PETROVAC (Moravska)
Rajković Dragutin, Lalković, Petrović i Janković, Željeznička 28.

PITOMAČA (Savska)
Brennera Ferde sin. Tel. 9. T. adr.: Brenner.

POPOVAČA (Savska)
Vučić Vinko, trgovina mješovite robe, vina, zemaljskih proizvoda i građevnog materijala. Tel. 9. T. adr.: Vučić.

PRELOG (Savska)
Hirschsohn Makso, trgovina mješovitom robom, kožom i žitom. Tel. 5. T. adr.: Hirschsohn.

PRILEP (Vardarska)
Čovkarević Milan, Ul. Kralja Aleksandra 84. Tel. 11.

PRIŠTINA (Vardarska)
Canić Apostol.
Stajić, Tasić i komp. Tel. 14.
Veli Sadik.

PROKUPLJE (Moravska)
Panajotović Rista, Jug Bogdanova 1. Tel. 9.

RUMA (Dunavska)
Weiss Nathan, trg. zemaljskih proizvoda i živežnih namirnica. Tel. 9.

SKOPLJE (Vardarska)
Bidinić Sokrat, Ul. Davidova 4. Tel. 1-28.
Cibrić Lazar, Ul. Cara Dušana.
Glavna proizvođačka zadruga, Kralja Aleksandra 10. (Pasaž Aroesti). Tel. 5-29. T. adr.: Glavna proizvođačka zadruga.
Huli Braća, Ul. Cara Dušana.
»Konzorcijum«, Ul. Fruškogorska 43. Tel. 1-25.
Lazaru Mateja, Ul. Ohridska 40. Tel. 1-97.
Levi Hajim, Ul. Gračanička. Tel. 1-03.
Menahem Salomon, Ul. Porečka 17.
Naković Hadži Toma, Ul. Metohijska 28. Tel. 2-67.
Nastić Stevan, Ul. Gračanička. Tel. 1-42.
Nisim David, Ul. Cara Dušana 79.
Pečenović Sava, Pasaž »Aroesti«. Tel. 73.
Saltijele Zakaj, ul. Cara Dušana. Tel. 73.
Vučić Milan, Ul. Prištinska. Tel. 4-29.

SLAVONSKA POŽEGA (Savska)
Trgopromet d. d. Tel. 84.

SMEDEREVSKA PALANKA (Dunavska)
Jakšić L. Mitar i sin. Tel. 5. T. adr.: Jakšić.
Rajković Mil. Trifun. Tel. 5. T. adr.: Rajković.

SOMBOR (Dunavska)
Bačko poljoprivredno udruženje, Kr. Petra 43. Tel. 51.
Kerenji Imre, Pl. Atanackovića 11. Tel. 1-19. T. adr.: Plodine.

SUŠAK (Savska)
Kolombo i Richtmann, veletrgovina žitarica i kolonijalne robe. Strossmayerova 6. Tel. 8. T. adr.: Riko.
Komadina Vinko, trgovina zemaljskih proizvoda na veliko i malo, Wilsonova ul. 1. Tel. 1-35.
Šoić i Brozičević, trgovina zemaljskim i mlinskim proizvodima, Delta 43. Tel. 1-80, noćni 1-88. T. adr.: Cereale.

SV. NIKOLA (Vardarska)
Gelević Pavle.
Mimić Sande.
Ordević Đorđe.

ŠABAC (Drinska)
Podrinska produktna banka a. d., Karađorđeva 19. Tel. 70, 71.

ŠID (Dunavska)
Schlesinger Leopold. Tel. 7.

UROŠEVAC (Vardarska)
Nikolić Mita i Đorđe.
Nikolić Naća i Kosta.
Nikolić Tasa, Ul. Kralja Aleksandra 260. Tel. 3.
Nikolić Todor i Nikola. Tel. 11.

VELES (Vardarska)
Bačević Trajko.
Braća A. Đorđević.
Ecović Anđel.
Pop Andović Ordan.

VELIKA KIKINDA (Dunavska)
Erdöš Emil. Tel. 43.
Hirschenhauser Braća. Tel. 48.

VELIKI BEČKEREK (Dunavska)
Braća Sekelj. Tel. 2-89.
Deutsch Jakob i drugovi. Tel. 1-02, 2-49.

VINKOVCI (Savska)
Beck Albert, vlasnik Mavro Augenfeld, trg. zemaljskih proizvoda i kožarnica, Strossmayerova 1. Tel. 12.

VIRJE (Savska)
Pečar Franjo, trgovina mešovitom robom.
Weiss i Kovačević, trg. mješovite robe. Tel. 2.

VRŠAC (Dunavska)
Matejić Mateja, St. Nemanjina 10.

VUČITRN (Moravska)
Ćamilović Aleksa. Tel. 7.

ZAGREB (Savska)
Baum Dragutin, trgovina žitom, brašnom i zemalj. proizvodima, Gundulićeva 7. Tel. 23-65 int. T. adr.: Getreidebaum.
Blau Artur, komisionalni posao žitaricama, zemaljskim i mlinskim proizvodima, Gundulićeva 23b. Tel. 34-01. T. adr.: Laplata.
»Cereale« d. d. za mlinsku industriju i trgovina zemaljskim proizvodima, Zrinjski trg 8. Tel. 46-30. T. adr.: Cereale.
Eksportno i importno d. d., Draškovićeva 25. Tel. 54-85, 54-86. T. adr.: Impex.
Elsner L., komisionalni posao žitarica i kolonijalne robe, Krešimirov trg 21. Tel. 70-22. T. adr.: Elot.
Fleischhacker Vatroslav, agent. i komis. posao žitaricama, zemaljskim i šumskim proizvodima, Amruševa 15/II. Tel. 47-34. T. adr.: Vatros.
Fodor Julio, ovl. burzovni mešetar, Martićeva 27/II. Tel. 28-70. T. adr.: Vojvodinac.
»Granum« trgovačko d. d., Račkoga 3. Tel. 50-44, 50-45. T. adr.: Granum.
Grubić Josip, export-import, Kukovićeva 5.
Kohek Ivan, veletrgovina špec. i kolonijalne robe te zemaljskih proizvoda, Nikolićeva 16. Tel. 35-54. T. adr.: Ivan Kohek.
Kohn Hinko, agenturni i komisionalni posao, Vlaška 80. Tel. 43-96. T. adr.: Eksport.
»Koncern« sjedinjenih industrijalnih poduzeća d. d., Trg G. Washingtona 5. Tel. 49-82. T. adr.: Koncern.
Sveopće trgovačko d. d., Preradovićeva 16. Tel. 41-28, 41-29. T. adr.: Sisakweis.
Trgovačko prometno d. d., Jelačićev trg 28. Tel. 36-86, 36-87. T. adr.: Trgopromet.
Šandor M. D., agent i komis. posao, Berislavićeva 11. Tel. 35-76. T. adr.: Šandorim.
Šlechta Zlatko, trgovina zemaljskim i mlinskim proizvodima, Masarykova 19/II. Tel. 56-16. T. adr.: Zlatožito.
»Veležitar« trgovačko d. d., Ul. Baruna Jelačića 2. Tel. 49-54, 48-76. T. adr.: Veležitar.
»Viktualia« k. d., Račkoga 10. Tel. 39-63, 70-65. T. adr.: Bischitzig.
»Žito« k. d., I. Meštrović, Samostanska 2a. T. adr.: Žito.
Weiss Ico, import export žitarica i zemaljskih proizvoda, Martićeva 21. Tel. 83-10. T. adr.: Icow.
Weiss Oskar, veletrgovina žitaricama i zemaljskim proizvodima, Masarykova 10/II. Tel. 21-82. T. adr.: Oskarius.

REZANCI ŠEĆERNE REPE

Tranches de betteraves Zuckerrübenschnitte — Sugarbeet-chips Fettucce di barbabietole

BEOGRAD
Državna fabrika šećera Čukarica, Trgovačka 3. opšti Tel. 26-531. Gener. Direktor 26-532. Administrat. Direktor 26-533.
Podunavsko trgovačko društvo, Karađorđeva 48. Tel. 25-305. T. adr.: Dohage.

BRANJIN VRH (Dunavska)
Fabrika šećera držav. dobra »Belje«. Šećerana B. Manastir 9.

CRVENKA (Dunavska)
»Crvenka« fabrika šećera a. d. Tel. 22-24. T. adr.: Šećerana.

ĆUPRIJA (Moravska)
Srpsko češka fabrika šećera i rafinerija a. d. Tel. 6. T. adr.: Šećerana.

NOVI VRBAS (Dunavska)
Novovrbaska šećerana »Bačka« a. d. Šećerana N. Vrbas. Tel. 68, 69.

OSIJEK (Savska)
Heller Rudolf. Tel. 5-21. T. adr.: Heller.
Prvo hrv. slav. dioničko društvo za industriju šećera, III. Frankopan-

ska ul. Tel. 87, 1-82. T. adr.: Šećerana.

USORA (Doboj, Drinska)
Bosanska industrija šećera i žeste d. d. Tel. 3 .T. adr.: Šećerana.

VELIKI BEČKEREK (Dunavska)
Fabrika šećera d. d. Tel. 25, 2-76. T. adr.: Šećerana. (Centrala Beograd, Uzunmirkova 5. Tel. 23-090.)

ZAGREB (Savska)
Blau Artur, komisionalni posao žitaricama, zemaljskim i mlinskim proizvodima, Gundulićeva 23b. Tel. 34-01. T. adr.: Laplata.
Elsner L., komisionalni posao žitarica i kolonijalne robe, Krešimirov trg 21. Tel. 70-22. T. adr.: Elot.
»Granum« trgovačko d. d., Račkoga 3. Tel. 50-44, 50-45. T. adr.: Granum.
Kohn Hinko, agenturni i komis. posao, Vlaška 80. Tel. 43-96. T. adr.: Eksport.
Mikolasch Feliks, agenturni i komisioni posao, Hatzova 14. Tel. 46-87. T. adr.: Felmikol.
Trgovačko prometno d. d., Jelačićev trg 28. Tel. 36-86, 36-87. T. adr.: Trgopromet.
»Viktualia« k. d., Račkoga 10. Tel. 43-96, 70-65. T. adr.: Bischitzig.
Weiss Ico, import-export žitarica i zemaljskih proizvoda, Martićeva 21. Tel. 83-10. T. adr.: Icow.

SEMENJE

Graines p. semences — Samen — Seed — Semi

BJELOVAR (Savska)
Weber Josip, trgovina žitaricama, zemalj. proizvodima, sirov. kožom i brašnom, Trg Stjepana Radića. Tel. 12. T. adr.: Weber.

BEOGRAD
Srpsko poljoprivredno društvo, Nemanjina 11.
Vladisavljević Tima, Karađorđeva ul.

BOSANSKI NOVI (Vrbaska)
Čavić Adam. Tel. 6.

ČOKA (Dunavska)
Lederer Artur i Dragutin. Tel 2. T. adr.: Lederer.

DERVENTA (Vrbaska)
Imanović Smail.
Kajon Aron.

ĐAKOVO (Savska)
Frank Mayer, trg. zemaljskih proizvoda. Tel. 40.

GLINA (Savska)
Kohn Vilim i brat, trgovina mješ. robe, izvoz jaja i peradi. Tel. 5.

IŽAKOVCI, pošta BELTINCI (Dravska)
Vrečko Andrej.

KOPRIVNICA (Savska)
Vojnović Božo, trgovina zemaljskim proizvodima i skladište piva. Tel. 8. T. adr.: Vojnović.

KRANJ (Dravska)
Majdič I. i A. T. adr.: I.a Majdič.

LJUBLJANA (Dravska)
Pogačnik Fran, Dunajska c. 67. Tel. 23-24. T. adr.: Pogačnik.
Proda, d. z o. z., Prečna ul. 6. T. adr.: Proda.
Sever i komp., Gosposvetska c. 5. Tel. 23-16. T. adr.: Severin.
Urbanič Josip, Miklošićeva c. 8. Tel. 24-40. T. adr.: Urbanič semena.

NOVI SAD (Dunavska)
Jugoslavensko semenarstvo, Jevrejska 2. Tel. 28-11. T. adr.: Jugoseme.

OSIJEK (Savska)
Nad Edo, trg. zemaljskih i mlinskih proizvoda i sjemenja, I. Gornjodravska obala 12. Tel. 3-82.
Podmenik i drug, trg. zemaljskih i mlinskih proizvoda, sjemena, I. Gundulićeva 57/59. Tel. 2-94.
Weiss Šimo S., agentura i komisionalna radnja svih žitarica, sjemenja, mlinskih proizvoda i masti, I. Desatičina 4. Tel. 1-72, 6-90. T. adr.: Getreideweiss.
Zimmermann Josip, trg. zemaljskim plodinama, I. Desatičina. Tel. 2-83, 6-12.

PANČEVO (Beograd)
Braća Paparo. Tel. 96.
Produktiva d. d. Tel. 1-25, 95.

PLETERNICA (Savska)
Prica Vaso, trg. zemaljskim plodinama, specerajska trgovina.

PRNJAVOR (Vrbaska)
Vulić Svetislav M. trgovina željezom i mješ. robom. Tel. 10.

RAVBARJEV GRAD—MENGEŠ (Dravska)
Stare Saša. T. adr.: Stare.

SARAJEVO (Drinska)
Radulović Kosta, Prestolonaslednika Petra 12. Tel. 1-55.

SINJ (Primorska)
Krstić E. V. (voćno i šumsko).

SKOPLJE (Vardarska)
Glavna proizvođačka zadruga, Kr. Aleksandra ul. 10. (Pasaž Aroesti). Tel. 5-29. T. adr.: Glavna proizvođačka zadruga.
Huli Braća, Ul. Cara Dušana.
Saltijel i Zakaj, Ul. Cara Dušana. Tel. 73.

SLAVONSKA POŽEGA (Savska)
Trgopromet d. d. Tel. 84.

ŠAMAC BOSANSKI (Drinska)
Josipović Jovo.

ŠID (Dunavska)
Schlesinger Leopold. Tel. 7.

VELES (Vardarska)
Bačević Trajko.
Braća A. Đorđević.
Ecović Audel.
Pop Andović Ordan.

VELIKA KIKINDA
Erdöš Emil. Tel. 43.
Hirschenhauser Braća. Tel. 48.

VELIKI BEČKEREK (Dunavska)
Braća Sekelj. Tel. 2-89.
Deutsch Jakob i drugovi. Tel. 1-02, 2-49.

VINKOVCI (Savska)
Beck Albert, vlasnik Mavro Augenfeld, Strossmayerova. Tel. 7.
Miškolczy Daniel, trg. zemaljskim plodinama, Strossmayerova. Tel. 14.

ZAGREB (Savska)
»Cereale« d. d. za mlinsku industriju i trgovinu zemaljskim proizvodima, Zrinjski trg 8. Tel. 46-30. T. adr.: Cereale.
Exportno i importno d. d., Draškovićeva 25. Tel. 54-85, 54-86. T. adr.: Impex.
Elsner L., komisionalni posao žitarica i kolonijalne robe, Krešimirov trg 21. Tel. 70-22. T. adr.: Elot.
Fleischhacker Vatroslav, agent. i komis. posao žitaricama, zemaljskim i šumskim proizvodima, Amruševa 15/II. Tel. 47-34. T. adr.: Vatros.
»Granum« trgovačko d. d., Račkoga 3. Tel. 50-44, 50-45. T. adr.: Granum.
Kohn Hinko, agenturni i komisioni posao, Vlaška 80. Tel. 43-96. T. adr.: Eksport.
Kraus Jakov, Trg Kralja Petra 5a. Tel. 69-16. T. adr.: Krausjak.
Mayer Hinko i drug, veletrgovina kolonialnom robom i trgovina sjemenja, Praška 6. Tel. 26-44, 26-45, 26-46, 26-47.
Mikolasch Feliks, agentur. i komisioni posao, Hatzova 14. Tel. 46-87. T. adr.: Felmikol.
»Seko« elitna sjemenarnica, A. Rajić, Bakačeva 3. Tel. 21-86. T. adr.: Seko.
Sveopće trgov. d. d., Preradovićeva 10. Tel. 41-28, 41-29. T. adr.: Sisakweiss.
Teply B., trgovina sjemenja, Jelačićev trg 6. Tel. 61-58. Sajmišna 38. Tel. 44-91. T. adr.: Seme.
Trgovačko prometno d. d., Jelačićev trg 28. Tel. 36-86, 36-87. T. adr.: Trgopromet.
»Viktualia« k. d., Račkoga 10. Tel. 39-63, 70-65. T. adr.: Bischitzig.

SENF

Moutarde — Senf — Mustard — Senape

KAMNIK (Dravska)
»Eta« tovarna gorčice, družba z o. z. T. dar.: Eta.

SAMOBOR (Savska)
Presečky Milivoj, proizvodnja muštarde. Tel. 12.

SENO I SLAMA

Foin et paille — Heu u. Stroh — Hay and straw — Fieno e paglia.

BANJA LUKA (Vrbaska)
Babić i Gruberović.

BEOGRAD
»Kooperativa« Vlade Milenkovića i Vlade Mišića, Dečanska 5. Tel. 21-316, 21-431. T. adr.: Kooperativa.
Podunavsko trgovačko društvo, Karađorđeva 48. Tel. 25-305. T. adr.: Dohage.

BIJELJINA (Drinska)
Sekulić Pajo.

BJELOVAR (Savska)
Lauš Milan, trgovina zemaljskim proizvodima. Tel. 1-08. T. adr.: Žitnica.
Weber Josip, trgovina žitaricama, zemaljskim proizvodima, sirovim kožama, krznom i brašnom, Trg Stjepana Radića. Tel. 12. T. adr.: Weber.

BOSANSKI BROD (Vrbaska)
Jokić Mato i sin.
Siser Braća. Tel. 10.

CELJE (Dravska)
Kincl Avgust. (seno).

ČAČAK (Drinska)
Čačanska uvozna i izvozna banka.
Majdanac Sima.
Perišić Nikola.
Piščević i Radičević.
Vasikić L. Miodrag.
Vilotijević Slobodan.
Vujović Antonije.

ČAKOVEC (Savska)
Löbl Mavro i sin. Tel. 45. T. adr.: Löbl.

DOL, pošta BOROVNICA (Dravska)
Telban Josip. T. adr.: Telban.

DOBOJ (Vrbaska)
Petrović i drug. Tel. 19.

GORNJI MILANOVAC (Dunavska)
Jovanović T. Drag.
Savković M. Braća.
Tešić S. Vojimir.

HERCEGOVAC (Savska)
Kaufer Ljudevit, trgovina mješovite robe i zemaljskih plodina. Tel. 1. Filijala: Garešnica.

IVANJICA (Zetska)
Jeremić M. Radojica.

JAGODINA (Moravska)
Taušanović P. Živojin, Glavna ulica. Tel. 7.

KRALJEVO (Moravska)
Bunjak Živko i sinovi.
Knežević Nikola.
Radovanović Braća.
Radović J. Ljubomir. Tel. 2.

KOPRIVNICA (Savska)
Jadžić Čedo V. i drug, trg. mješovitom robom i zemaljskim proizvodima. Tel. 44. T. adr.: Čedo.

KRUŠEVAC (Moravska)
Ljotić Z. Ljota .
Miljković Milivoje
Ristić Ljuba.
Vučković Svetislav.

LAŠKO (Dravska)
Dergan Rudolf, trgovina z mešanim blagom, lesom in vinom, Laško. Tel. 9. T. adr.: Dergan. (seno).

LJUBLJANA (Dravska)
Berbuč Josip, Gledališka ul. 7. Tel. 20-32. T. adr.: Berbuč. (seno).
Gospodarska zveza v Ljubljani, r. z. z o. z., Dunajska c. 29. Tel. 28-64, 27-70. T. adr.: Gospodarska. Podružnice: Rakek in Jesenice.

MARIBOR (Dravska)
Birgmayer Anton, Aleksandrova 71. T. adr.: Birgmayer starl.

MOSTAR (Primorska)
Miličević Stevo, Mujage Komadine. Tel. 78.
Muhuraderić Braća.
Vehabović Avdo, Jelića polje. Tel. 21.

OMIŠ (Primorska)
Jadranska tvornica četaka i metala, Milan Marušić. T. adr.: Tvornica četaka.

OSIJEK (Savska)
Weiss S. Šimo, agenturna i komisionalna radnja svih žitarica, sjemenja, mlinskih proizvoda i masti, I. Desatičina 4. Tel. 1-72, 6-90. T. adr.: Getreideweiss.
Zormann i Rasnitz, trg. sjena i slame, I. Beogradska 26.

PITOMAČA (Savska)
Brennera Ferde sin. Tel. 9. T. adr.: Brenner.

POŽEGA UŽIČKA (Drinska)
Petrović Paun, Vojvode Stepe 14. Tel. 6.

RUMA (Dunavska)
Ostojić Dušan, trg. sijena i slame, Kralja Petra 139. Tel. 12, 8.

SARAJEVO (Drinska)
Božić Mihailo, Aleksandrova 32. Tel. 6-17.
Perera David M., Gundulićeva ul.
Salom Adalfo, Aleksandrova 23a.

SISAK (Savska)
Planer Dragutin, trgovina žirom, sijenom i zem. proizv., Preradovićeva 21. Tel. 53. T. adr.: Planer.
Reiss M., trgovina drva, sijena i ladarski posao, Preradovićeva 2. Tel. 29. T. adr.: Reiss.

SKOPLJE (Vardarska)
»Konzorcijum«, Ul. Fruškogorska 43. Tel. 1-26.

SLAVONSKI BROD (Savska)
Cekić D., trg. sijena i slame.

SLOV. BISTRICA (Dravska)
Katz Franciska, trg. sjena i slame.

SPLIT (Primorska)
Sokolić M. Mate, Solinska c. 12. Tel. 3-42. T. adr.: Cereale.

SPODNJA POLSKAVA, pošta PRAGERSKO (Dravska)
Raišp Stanko. Tel. pošta Pragersko. T. adr.: Raišpstan. (seno).

STARA PAZOVA (Dunavska)
Galanta Julijo, trg. sijena i slame, Kralja Aleksandra 343. Tel. 15.

SUHOPOLJE (Savska)
Dardić Ljubomir, trg. sijena i slame.

SUNJA (Savska)
Sablić Jelena, trgovina mješov. robom i zemalj. proizvodima.

ŠT. JURIJ ob juž. žel. (Dravska)
Kincl Adam in drug. T. adr.: Kincl Adam.
Kincl Franc. T. adr.: Kincl Franc (seno).
Mastnak Franc. T. adr.: Mastnak. (seno).
Plausteiner Aloizij. T. adr.: Plausteiner. (seno).

VALJEVO (Drinska)
Jovanović D. Milan. Tel. 8, 31. T. adr.: Plug.

ZAGREB (Savska)
Baum Dragutin, trgovina žitom, brašnom i zemalj. proizvodima, Gundulićeva 7. Tel. int. 23-65. T. adr.: Getreidebaum.
Elsner L., komisionalni posao žitarica i kolonijalne robe, Krešimirov trg. Tel. 70-22. T. adr.: Elot.
Fleischhacker Vatroslav, agentur. i komisioni posao žitaricama, zemalj. i šum. proizvodima, Amruševa 15/II. Tel. 47-34. T. adr.: Vatros.
Fodor Julio, ovl. burzovni mešetar, Martićeva 27/II. Tel. 28-70. T. adr.: Vojvodinac.
Kohn Hinko, agenturni i komisioni posao, Vlaška 80. Tel. 43-96. T. adr.: Eksport.
Löwenberger i Müller, agent. i komis. posao žitaricama i mlinskim proizvodima, Križanićeva 15/II. Tel. 48-78, 65-67. T. adr.: Ferlov.
Mikolasch Feliks, agentur. i komisioni posao, Hatzova 14. Tel. 46-87. T. adr.: Felmikol.
Praznik Stanko, agenturni posao drvom i zemalj. plodinama, Draškovićeva 54. Tel. 82-04.
Pribić R., trgovina zemaljskim proizvodima i mješovitom robom, Solovljeva 9. Tel. 25-03.
Središnji savez hrv. seljačkih zadruga (kao zadruga), Strossmayerov trg 12 prizem. Tel. 37-14, 28-77, 37-15. T. adr.: Zadruga.
Sveopće trgovačko d. d., Preradovićeva 16. Tel. 41-28, 41-29. T. adr.: Sisakweiss.
»Viktualia« k. d., Račkoga 10. Tel. 39-63, 70-65. T. adr.: Bischitzig.

SLADNE KLICE I TROP

Germes de malt et drêche — Malzkeime u. Träber — Germs of malt and dregs — Germoglie fecce di orzo tallito

BEOGRAD
Podunavsko trgovačko društvo, Karađorđeva 48. Tel. 25-305. T. adr.: Dohage.

ZAGREB (Savska)
Trgovačko prometno d. d., Jelačićev trg 28. Tel. 36-86, 36-87. T. adr.: Trgopromet.
»Viktualija« k. d., Račkoga 10. Tel. 39-63, 70-65. T. adr.: Bischitzig.
Zagrebačka dionička pivovara i tvornica slada, Ilica 224. Tel. 40-90, 40-91, 61-86. T. adr.: Dionička pivovara. (Podružnice: Sisak, Karlovac).

ŠEĆER

Sucre — Zucker — Sugar — Zucchero

BEOGRAD-ČUKARICA
Državna fabrika šećera, Trgovačka 3. Tel. opšti 26-531. Gener. direktor 26-532., administr. direktor 26-533.

BRANJIN VRH (Dunavska)
Fabrika šećera držav. dobra »Belje«, T. adr.: Šećerana, Tel. Beli Manastir 9.

ĆUPRIJA (Moravska)
Srpsko češka fabrika šećera i rafinerija a. d. Tel. 6. T. adr.: Šećerana.

NOVI VRBAS (Dunavska)
Novo Vrbaska šećerana »Bačka« a. d.. Tel. 68-69. T. adr.: Šećerana.

NOVI VRBAS (Savska)
Prvo hrv. slav. dioničko društvo za industriju šećera, III. Frankopanska, Tel. 78, 1-82. T. adr.: Šećerana.

USORA (Doboj, Vrbaska)
Bosanska industrija šećera i žeste d. d. Tel. . T. adr.: Šećerana.

VELIKI BEČKEREK (Dunavska)
Velikobečkerečka fabrika šećera d. d., Tel, 25, 2-76. T. adr. Šećerana (Centrala Beograd, Uzunmirkova 5. Tel. 23-090.)

ŠKROB.

Amidon (Fécule) — Stärke — Starch — Amido

JABUKA kod PANČEVA (Dunavska)
Akcionarsko društvo za preradu kukuruza, tvornica štirka. Tel. 1-34. T. adr.: Zeamais. (Beograd, Kolarčeva 1/III. Tel. 21-537).

SUBOTICA (Dunavska)
Štirak Marsel Kopp d. d. Tel. 6-11. T. adr.: Štirak.

VRŠAC (Dunavska)
Jugounion, tvornica štirka i sirupa, J. M. Georgijević i brat, Tel. 30. T. adr.: Štirkana.

ZAGREB (Savska)
»Mostonga« bački paromlin i tvornica škroba d. d., Praška 6. Tel. 26-44. 26-45, 26-46, 26-47. T. adr.: Mostonga.

TESTENINE

Pâtes alimentaires — Teigwaren — Alimentary pastes — Paste alimentari

OMIŠ-SPLIT (Primorska)
»Cetina« najveća jugosl. tvornica tjestenina Franceschi, Gamza i drugovi, Omiš, Split, iza Kazališta 3. Omiš 3. Split Tel. 1-68. T. adr.: Cetina Omiš, Cetina Split.

„Cetina"

La plus grande fabrique yougoslave de pâtes alimentaires.
SECTION de CÉRÉALES — SPLIT
Télégr.: **Cetina - Split** (Yougoslavie)
Exportation des produits du pays en gros.
Particulièrement blé, maïs, orge, avoine, haricots, lentilles etc.

ULJENE POGAČE I SAČMA

Tourteaux oléagineux — Ölkuchen — Oil cake — Focacie d'olio

BEOGRAD
A. D. za preradu kukuruza. Kolarčeva 1/III. Pošt. pret. 526. Tel. 21-537. T. adr.: Zeamais.
Podunavsko trgovačko društvo. Karađorđeva 48. Tel. 25-305. T. adr.: Dohage.

BRITOF pri KRANJU (Dravska)
Zabret i ko., družba z o. z. Tel. 29. T. adr.: Zabret.

ČAKOVEC (Savska)
Flego Josip, proizvodnja ulja, ječmene kaše, mlin i trgovina zemaljskim proizvodima. Tel. int. 26.

ĐULAVES (Savska)
Bauer braća, uljara i trg. zemaljskim plodinama.

FRAM ž. st. RAČE-FRAM (Dravska)
Bezjak Ivan, tovarna bučnega olja. Tel. 1. T. adr.: Bezjak.
Krajnc Tomaž. Tel. 4. T. adr. Krajnc.

KOPRIVNICA (Savska)
Industrija ulja d. d. Tel. 3. T. adr.: Uljana.

LESKOVAC (Vardarska)
Grozdanović i Stojanović, izvoz zemaljskih proizvoda, domaćeg voća i povrća. Tel. 83.
Industrija zejtina »Sv. Nikola«, Mitrović i Gičić.

LJUBLJANA (Dravska)
Medić-Zankl, tovarne olja, lakov in firneža, Hrovat i comp., Dunajska c. la. Tel. 29-01. T. adr.: Hrovatport.
Tovarne kranskega lanenega olja in barv, družba s. o. j., Resljeva c. 1. Tel. 29-01. T. adr.: Mezakl

MARIBOR (Dravska)
Hochmüller Jerica, Taborska ul. 7. Tel. 23-39. T. adr.: Hochmüller oljarna.

NOVI VRBAS (Dunavska)
»Domaća« k. d. fabr. ulja, Meder, Hain i drug. Tel. 16. T. adr.: Domoll.
Fabr. ulja »Vojvodina« k. d. Lönji i drugovi. Tel. 44. T. adr.: Vojvodina.

ORMOŽ (Dravska)
Pečuh Alojz. T. adr.: Pečuh.

PIROT (Moravska)
Mladenović M. Todor, fabrika zejtina.

PUČIŠĆE (Primorska)
Uljarska zadruga u. na o. j. T. adr.: Uljarna.

SLOVENSKA BISTRICA (Dravska)
Stiger Albert. Tel. 7. T. adr.: Stiger.

SREDIŠČE ob DRAVI (Dravska)
Središka oljarna, družba z o. z. Tel. 2.

TIJESNO (Primorska)
Uljarska zadruga na o. j. T. adr.: Uljarska.

VARAŽDIN (Savska)
Krajnc Josip, tvornica svakovrsnog ulja. Tel. int. 65.

VELES (Vardarska)
Organdžijević Đoka, fabrika ulja i tahana. Tel. 36.
Veleško šarlagansko a. d. Tel. 23.
Živković P. Trajan, preduzeće za preradu brašna, šarlagana i tahana.
»Regulator«, ul. Pašićeva 4. Tel. 25. T. adr.: »Ziko«.

ZAGREB (Savska)
Blau Artur, komisionalni posao žitaricama, zemaljskim i mlinskim proizvodima, Gundulićeva 23b. Tel. 34-01. T. adr.: Laplata.
Elsner L., komisionalni posao žitarica i kolonijalne robe, Krešimirov trg 21. Tel. 70-22. T. adr.: Elot.
Fleischhacker Vatroslav, agent. i komis. posao žitaricama, zemalj. i šum. proizvodima, Amruševa 15./II. Tel. 47-34. T. adr.: Vatros.
Kohn Hinko, agenturni i komisioni posao, Vlaška 80. Tel. 43-96. T. adr.: Eksport.
»Koncern« sjedinjenih industrijskih poduzeća d. d., Trg. G. Washingtona 5. Tel. 49-82. T. adr.: Koncern.
Mikolasch Feliks, agent. i komis. posao, Hatzova 14. Tel. 46-87. T. adr.: Felmikol.
Prva hrvatska tvornica ulja d. d., Branimirova 61. Tel. 25-24, 25-25. T. adr.: Uljara.
Sveopće trgovačko d. d., Preradovićeva 16. Tel. 41-28, 41-29. T. adr.: Sisakweiss.
Trgovačko prometno d. d., Jelačićev trg 28. Tel. 36-86, 36-87. T. adr.. Trgopromet.
»Viktualija« k. d. Račkoga 10. Tel. 39-63, 70-65. T. adr.: Bischitzig.

ULJE VEGETABILNO.

Hulie végétale — Vegetabiles Öl — Vegetable oil — Olio vegetale

BRUSJE (Primorska)
Ružmarinska zadruga, u. s. o. j.
Uljarska zadruga, u. s o. j.

DUBROVNIK (Zetska)
Antun Poković. Tel. 74. T. adr.: Poković. (maslinovo)
Dubrovačka vjeresijska banka. Tel. 1-06, 38. T. adr.: Vjeresijska. (maslinovo)
Prvo dalmatinsko trgovačko društvo s. o. j. Dubrovnik 2. Tel. 27, 22. T. adr.: Dalmacija. (maslinovo)

Prvo Dalmatinsko Trgovačko Društvo
DUBROVNIK II
Ekstrakcija sulfurnog ulja
Rafinerija maslinovog ulja
Tvornica leda i hladiona
Građevni materijal (drvo etc.)
Brašno, žito i kolonijali.

FRAM, ž. st. RAČE-FRAM (Dravska)
Bezjak Ivan, tovarna bučnega olja. Tel. 1. T. adr.: Bezjak.
Krajnc Tomaž. Tel. 4. T. adr.: Krainc.

JELSA (Primorska)
Gamulin Stjepan pk. kap. Ante T. adr.: Tonin (maslinovo).

KALI (Primorska)
Uljarska zadruga u. na o. j. T. adr.: Uljarnica (maslinovo).

KAMNIK (Dravska)
Cvek Franc.

KAŠTEL NOVI, pošta KAŠTEL STARI (Primorska)
Katalinić Damjan & Braća. Tel. 10. T. adr.: Katalinić (maslinovo).

MAKARSKA (Primorska)
Karstulović M. pok. Jos. T. adr.: Karstulović (maslinovo).
Mastrović F. Tel. 1. T. adr.: Mastrović (maslinovo).
Puharić Ivan p. L. T. adr.: Lokić (maslinovo).

MARIBOR (Dravska)
Hochmüller Jerica, Taborska ul 7. Tel. 23-39. T. adr.: Hochmüller oljarna.

MLJET (Zetska)
Hajdić Nikola, Đivkov-Babinopolje (maslinovo).

MURTER (Primorska)
Jelić Jakob, trgovina mješovite robe na veliko (maslinovo).

PUČIŽĆE (Primorska)
Uljarska zadruga, u. s o. j.
Mladineo P. T. adr.: Mladineo (maslinovo).

SLOVENSKA BISTRICA (Dravska)
Stiger Albert. Tel. 7. T. adr.: Stiger.

SPLIT (Primorska)
Centrala uljarskih zadruga r. z. s o. j. Bana Jelačića 3. T. adr.: Centrala uljarskih zadruga (maslinovo).
Ilić P. — Ilich. Tel. 11, 1-17. T. adr.: (Maslinovo).
Paschkes & Aljinović, Svačićeva 2. Tel. 2-19. T. adr.: Pasal (maslinovo).
Zaneta Ćiril, rafinerija jestivog ulja, tvornica Omiš, poslovnica Split. Zvonimirova 17. Tel. 54. T. adr.: Zaneta (maslinovo).

SREDIŠČE ob DRAVI (Dravska)
Središka oljarna, družba z o. z. Tel. 2.

SUŠAK (Savska)
Diraka A. i drug, trg. kolonijalnom robom u mirodijama. T. adr.: Dirakadrug.

TROGIR (Primorska)
Petrić Daniel. T. adr.: Daniel Petrić (maslinovo).

VELIKA KIKINDA (Dunavska)
Nedučin Đoka, izrada ulja.

ZAGREB (Savska)
»Koncern» sjedinjenih industrijskih preduzeća d. d., Trg Burze 5. Tel. 49-82. T. adr.: Koncern.
Šandor M. D., agent. i komis. posao, Berislavićeva 11. Tel. 35-76. T. adr.: Šandorim.

ZOB.

Avoine — Hafer — Oat — Ovena

ARILJE (Drinska)
Glišić Milenko, Nemanjina 45.

BEOGRAD
Akcionarsko društvo za uvoz i izvoz, Terazije 2.
Čičanović Vasa, Nemanjina 18. Tel. 22-235, 1-786.
Frelih Rihard, Čubrina 2. Tel. 23-401. T. adr.: Frelih.
Hendel i Vinterstein, Vuka Karadžića 4. Tel. 21-416.
Hirtl Luj, Ljubičina 1. Tel. 23-006, 24-697.
Jugoslavensko istočno trgovačko i industrijsko a. d. Kralja Milana 3. Tel. 20-132, 25-966. T. adr.: Jugostag.
Katanić M. Sava, Jovanova 35.
Marković Dimitrije, Uskočka 2. Tel. 21-341. T. adr.: Demarković.
Mirković Dimitrije, Karađorđeva 55. Tel. 20-628.
Mandilović N. Josif, Čika Ljubina 11. Tel. 22-232. T. adr.: Mandilović.
Najdanović Milan, Knez Mihajlov Venac 31. Tel. 22-253.
Petković V. i komp., a. d., Čika Ljubina 10a. Tel. 21-501, T. adr.. Serbažans.
Polak Feliks, Jevremova 2. Tel. 22-674.
Privilegovano a. d. za izvoz zemaljskih proizvoda Kraljevine Jugoslavije, Jakšićeva 2. Tel. 23-701, 23-702, 23-703, 23-710, 27-612, 27-613, 27-614, 27-615. T. adr.: Prizad.
»Privreda» trgovačko a. d., Kraljević Marka 6. Tel. 22-770. T. adr.: Privreda.
Prometno društvo »Selo« d. d. Karađorđeva 71. Tel. 25-157. T. adr.: Selo.
Smederevska kreditna banka, Vuka Karadžića 8. Tel. 22-451, 22-879.
Stojić Mihailo, Knjeginje Ljubice 6. Tel. 22-774. T. adr.: Stojić.
Šaloma Jakova sinovi, Zagrebačka 8. Tel. 24-585.
Žitarsko-šljivarsko a. d., Dobračina 43. Tel. 21-931. T. adr.: Žitarsko.
Živanović R. Kosta, Prote Mateje 21, Tel. 23-868. T. adr.: Živanovic.

BJELOVAR (Savska)
Weber Josip, trgovina žitaricama, zemaljskim proizvodima, sirovim kožama, hranom i brašnom, Trg Stjepana Radića. Tel. 12. T. adr.: Weber.

ČAKOVEC (Savska)
Weiss Hugo, naslj., trgov. žitom i zemalj. plodinama za izvoz i uvoz, te građ. i gorivim materijalom. Tel. 82. T. adr.: Weissmagazin.

GLINA (Savska)
Kohn Vilim i brat. Tel. 5. T. adr.: Kohn.

GORNJI MILANOVAC (Dunavska)
Savković braća, Karađorđeva 19. Tel. 10. T. adr.: Savković.

ĆUPRIJA (Moravska)
Bešić Dragomir, Cara Lazara 1.
Bizetić Đorđe i braća, Resavska 17. Tel. 22. T. adr.: Bizetić.
Dafić Jovanča Resavska 13. T. adr.: Dafić.
Radojković Ć. Sava, Resavska. Tel. 17. T. adr.: Radojković.

GUČA (Drinska)
Broćić Milan.
Ljujić Velimir.
Protić Aleksa.
Stanić Miloš.

GUNJA (Savska)
Goldašić Zvonimir, trg. žitarica i zemaljskih proizvoda.

HERCEGOVAC (Savska)
D. d. za trgovinu i industriju. Tel. 3. T. adr.: Paromlin.
Kaufer Ljudevit, trg. mješ. robom i zemaljskim proizvodima. Tel. 1. T. adr.: Kaufer.

IVANKOVO (Savska)
Pavić Ivan, trg. zemaljskim plodinama.

KARLOVAC (Savska)
Pavić i drug, trgovačko društvo za promet mješovitom robom i žitaricama. Zrinjski trg 15. Tel. 95. T. adr.: Pavić.
Tavčar Josip, trgovina mješovitom robom. Preradovićeva 4.
»Union« Eksport zemaljskih proizvoda, Dragutin Jauk. Tel. 34, noćni 55. T. adr.: Jauk.

KOPRIVNICA (Savska)
Vojnović Božo, trgovina zemaljskih plodina i skladište piva. Tel. 8. T. adr.: Vojnović.

KRALJEVO (Moravska)
Radović G. Ljubomir. Tel. 2.

KRUŠEVAC (Moravska)
Vučković P. Svetislav, Cara Lazara 8. Tel. 16. T. adr.: Tisa.

KUMANOVO (Vardarska)
Loparević Stojko, ul. Kraljice Marije 21. Tel. 31.
Peši Lazar, Poenkareova 28. Tel. 17.
Panović Todor, ul. Vojvode Putnika 11. Tel. 36.

LESKOVAC (Vardarska)
Dunđerović K. Đorđe i komp., Kralja Milana 92. Tel. 55.
Grozdanović i Stojanović, izvoz zemaljskih proizvoda, domaćeg voća i povrća. Tel. 83.

LIPLJAN (Vardarska)
Hristić Toma i Sinovi.
Vučić Milan. Tel. 2.

MARIBOR (Dravska)
Podlipnik Franc, Tezno 97. Tel. 23-16. T. adr.: Podlipnik.

MITROVICA KOSOVSKA (Zetska)
Ćirić Arsenije, ul. Obilićeva 33. Tel. 27.
Deva Ibrahim, Opštinski trg br. 22. Tel. 12.
Džabir Mustafa.
Ferović Ismail i Aljo, ul. Obilićeva 61. Tel. 22.
Ibrahimović i Čolaković. Tel. 13.
Kostić Cvetko.

MLADENOVAC (Dunavska)
Hristić L. Rista, Kralja Petra 64. Tel. 10.

NAŠICE (Savska)
Maulwurf Julijo, trg. žitarica i zemaljskih proizvoda, Kralja Aleksandra ul. 1. Tel. 20.

NIŠ (Moravska)
Goldstein M. i S. braća, Obilićev Venac 64. Tel. 1-08.
Ivanković Andreja, Trg Kralja Aleksandra.
Kocić A. Mihailo, Poštanska. Tel. 21.
Savić braća, Prizrenska.
Živković braća, Dušanova. Tel. 64.
Živković Vidan i braća, Dušanova. Tel. 1-67.

NOVA GRADIŠKA (Savska)
Posavina d. d. Tel. 55. T. adr.: Neuman.

OBRENOVAC (Drinska)
Popović Sv. Mladen, Kralja Petra 39. Tel. 13. T. adr.: Popović.

OSIJEK (Savska)
Nad Edo, trg. zemaljskih proizvoda i sjemena, I. Gornjodravska obala 12. Tel. 3-82.
Podmetnik i drug, trg. zemaljskih plodina, I. Gundulićeva ul. 57-59. Tel. 2-94.
Schein Herman i drug, trg. žitarica, krumpira i graha, I. Županijska 19. Tel. 1-42.
Zimmermann Josip, trg. zemaljskim plodinama, graha, krumpira, I. Desatičina 16. Tel. 2-83, 6-12. T
Žarkover Bartold, ovlaštena berzanska agentura za žitarice, zemaljske i mlinske proizvode, prisegnuti senzal somborske poljoprivredne berze, Krežmina 7. Tel. 4-78, 5-72. T. adr.: Berko.

PANČEVO (Beograd)
Braća Paparo, Tel. 96.
Jovanović i Mihajlović. Tel. 9.
Produktiva d. d., Tel. 1-25, 95.

PETRINJA (Savska)
Korečić Đuro, trg. mješovitom robom i zemaljskim plodinama. T. T. adr.: Korečić.

PETROVAC (Moravska)
Rajković Dragutin, Lalković, Petrović i Janković, Željeznička 28.

PITOMAČA (Savska)
Brennere Ferde sin. Tel. 9. T. adr.: Brenner.
Schlesinger, Weber naslj., trgovina željeza, građ. materijala, mješ. robe i žitarica. Tel. 7. int. 1. T. adr.: Weber.

PLETERNICA (Savska)
Prica Vaso. Tel. 5.

POPOVAČA (Savska)
Vučić Vinko, trgovina mješovite robe, vina, zemaljskih proizvoda i građevnog materijala. Tel. 9. T. adr.: Vučić.

PRELOG (Savska)
Hirschsohn Makso, trgovina mješovitom robom, kožom i žitom. Tel. 5. T. adr.: Hirschsohn.

PRIŠTINA (Vardarska)
Canić Apostol.
Stajić, Tasić i komp. Tel. 14.
Veli Sadik.

PROKUPLJE (Moravska)
Panajotović Rista, Jug Bogdanova 1. Tel. 9.

RUMA (Dunavska)
Weiss Nathan, trg. zem. plodinama. Novovašarište 7. Tel. 9.

SKOPLJE (Vardarska)
Bidinić Sokrat, ul. Davidova 4. Tel. 128.
Cibrić Lazar, ul. Cara Dušana.
Glavna proizvođačka zadruga. Kralja Aleksandra 10. (Pasaž Aroesti). Tel. 5-29. T. adr.: Glavna proizvođačka zadruga.
Huli braća, ul. Cara Dušana.
»Konzorcijum« ul. Fruškogorska 43. Tel. 125.
Lazaru Mateja, ul. Ohridska 40. Tel. 197.
Levi Hajim, ul. Gračanička. Tel. 108.
Menahem Salomon, ul. Porečka 17.
Naković Hadži-Toma, ul. Metohijska 28. Tel. 267.
Nastić Stevan, ul. Gračanička. Tel. 142.
Nisim David, ul. Cara Dušana 79. Tel. 122.
Pečenović Sava, Pasaž »Aroesti«. Tel 9.
Saltijel i Zakaj, ul. Cara Dušana. Tel. Tel. 73.
Vučić Milan,ul. Prištinska. Tel. 429.

SLAVONSKA POŽEGA (Savska)
Trgopromet d. d. Tel. 84.

SPLIT (Primorska)
Raić Viktor, Marmontova 6. Tel. 3-94. T. adr.: Granum.
Sokolić M. Mate, Solinska c. 12. Tel. 3-42. T. adr.: Cereale.
Vidan Marin Josipov, Marmontova 2. Tel. 4-33. T. adr. Marividan.

STARI BEČEJ (Dunavska)
Minkus i Weinberger. Tel. 90. T. ard.: Minkusek.

SUŠAK (Savska)
Kolombo i Richtmann, veletrgovina žitarica i kolonijalne robe, Strossmayerova 6. Tel. 8. T. adr.: Riko.
Komadina Vinko, trgovina zemaljskih proizvoda na veliko i malo, Vilsonova ul. 1. Tel. 135.
Šoić i Brozičević, trgovina zemaljskim i mlinskim proizvodima, Delta 43. Tel. 1-80. T. adr.: Cereale.

ŠABAC (Drinska)
Mojsilović Milorad.
Panović Nikola.
Podrinska produktna banka, a. d. Karađorđeva 19. Tel. 70, 71.
Soldatović Ivan.
Tadić Mile.

UROŠEVAC (Vardarska)
Nikolić Mita i Đorđe.
Nikolić Naca i Kosta.
Nikolić Tasa, ul. Kralja Aleksandra 260. Tel. 3.
Nikolić Todor i Nikola. Tel. 11.

VARAŽDIN (Savska)
Deutscha A. sinovi. Tel. 24. T. adr.: Deutscha sinovi.

VELES (Vardarska)
Bačević Trajko.
Braća Đorđević.
Ecović Anđel.
Pop Andović Ordan.

VELIKA KIKINDA (Dunavska)
Erdöš Emil. Tel. 43.

VELIKI BEČKEREK (Dunavska)
Braća Sekelj. Tel. 2-21, 2-39.
Deutsch Jakob i drugovi. Tel. 1-02.
Fischl Jakob i drugovi. Tel. 1-44.
Kalai Jenö. Tel. 1-29.

VINKOVCI (Savska)
Beck Albert, vlasnik Mavro Augenfeld, trg. zemaljskim proizvodima i kožarnica, Strossmayerova 1. Tel. 12. T. adr.: Augenfeld.

VIRJE (Savska)
Pečar Franjo, trgovina mješovitom robom.
Weiss i Kovačević, trg. mješovite robe. Tel. 2.

VUČITRN (Moravska)
Ćamilović Aleksa. Tel. 7.

ZAGREB (Savska)
Baum Dragutin, trgovina žitom, brašnom i zemalj. proizvodima, Gundulićeva 3. Tel. int. 23-65. T. adr.: Getreidebaum.
Blau Artur, komisionalni posao žitaricama, zemaljskim i mlinskim proizvodima, Zrinjski trg 8. Tel. 46-30, T. adr.: Cereale.
Eksportno i importno d. d. Draškovićeva 25. Tel. 54-85, 54-86. T. adr.: Impex.
Elsner L., komisionalni posao žitarica i kolonijalne robe, Krešimirov trg 21. Tel. 70-22. T. adr.: Elot.
Fleischhacker Vatroslav. agentur. i komisionalni posao žitaricama, zemalj. i šumskim proizvodima, Amruševa 15. II. Tel. 47-34. T. adr.: Vatros.
Fodor Julio, ovl. burzovni mešetar. Martićeva 27. II. Tel. 28-70. T. adr.: Vojvodinac.
»Granum« trgovačko d. d., Račkoga 3. Tel. 50-44, 50-45.
Grubić Josip, export-import, Kukovićeva 5.
Kohek Ivan, veletrg. špec. i kolon. robe, te zemaljskih proizvoda, Nikolićeva 16. Tel. 35-54. T. adr.: Ivan Kohek.
Kohn Hinko, agenturni i komisijonalni posao, Vlaška 80. Tel. 43-96. T. adr.: Eksport.
»Koncern« sjedinjenih industrijskih poduzeća d. d., Trg G. Washingtona 5. Tel. 49-82. T, adr.: Koncern.
Löwenberger i Müller, agent. i komisioni posao žitaricama i mlinskim proizvodima. Križanićeva 15. II. Tel. 48-78, 65-67. T. adr.: Ferlov.
Mikolasch Feliks, agenturni i komisionalni posao, Hatzova 14. Tel. 46-87. T. adr.: Felmikol.
Pribić R., trgovina zemaljskim proizvodima i mješovitom robom, Solovljeva 9. Tel. 25-03.
Sveopće trgovačko d. d., Preradovićeva 16. Tel. 41-28, 41-29. T. adr.: Sisakweiss.
Središnji savez hrv. seljačkih zadruga (kao zadruga), Strossmayerov trg 12. priz. Tel. 37-14, 37-15, 28-77. T. adr.: Zadrugar.
Straus Ivan, agentura za žito, mlinske i zemaljske proizvode. Strossmayerov trg 7. Tel. 65-09, 84-97. T. adr.: Senzal.
Šandor M. D., agent. i komis. posao, Berislavićeva 11. Tel. 35-76. T. adr.: Šandorim.
Šlechta Zlatko, trgovina zemaljskim i mlinskim proizvodima, Masarykova 19. II. Tel. 56-16. T. adr.: Zlatožito.
Trgovačko prometno d. d., Ilica 28. Tel. 36-86, 38-87. T. adr.: Trgopromet.
»Veležitar« trgovačko d. d., Baruna Jelačića 2. Tel. 49-54, 48-76. T. adr.: Veležitar.
»Viktualia« k. d., Račkoga 10. Tel. 39-63, 70-65. T. adr.: Bischitzig.
Weiss Oskar, veletrgovina žitaricama i zemaljskim proizvodima, Masarykova 10. II. T. adr.: Oskarino.

ZEMUN (Beograd)
Stefanović Kosta A., trg. zemaljskim plodinama, Kralja Aleksandra 11-13. Tel. 37.

Voće i voćne prerađevine

Fruits et produits de fruits — Früchte und Früchtenprodukte — Fruits and produces of fruits — Frutta e prodotti di frutta

BADEMI SLATKI, OLJUŠTENI.

Amandes douces pelées — Geschälte Süssmandeln — Shelled Almonds — Mandorle dolci sgusciate

TROGIR (Primorska)
Božo Petrić.

KONZERVE VOĆA I POVRĆA

Conserves de fruits et de légumes — Obst- u. Gemüse-Konserven — Fruit and vegetable conserves — Conserve di frutta e di legumi

GLADNOŠ, pošta MARADIK (Dunavska)
Poljoprivredna mlinska i konzervna industrija. Vlastelinstvo Gladnoš.

KAMNIK (Dravska)
»Eta« tovarna gorčice in konzerv družba z o. z., Šutna 22. T. adr.: Eta.

KIJEVO kod BEOGRADA (Dunavska)
Stefanović braća, fabrika za konzerviranje i preradu povrća, voća i mesa. Tel. 23-351.

OSIJEK (Savska)
Novosel i drug, I. Dunavska 18. Tel. 6-72. T. adr.: Froše.

STANOVI kod KRAGUJEVCA (Dunavska)
Stefanović Svetozar, prva jugoslovenska fabrika za konzerviranje voća, povrća i buradi i svih izrađevina od mekog i tvrdog drveta. Tel. 24. T. adr.: Stefanović — Kragujevac.

MARMELADE I PEKMEZI.

Marmelade — Marmelade — Jams — Marmellate

ALEKSANDROVAC (Sr. Župski, Moravska)
Milosavljević Nikola.

BEOGRAD
Čičanović Vasa, Nemanjina 18. Tel. 22-235, 21-786.
Flaišer i Čelebonović, Kraljevića Marka 4. Tel. 21-222.
Hendel i Vinterstein, Vuka Karadžića 4. Tel. 21-416.
Hirt Luj, Ljubičina 1. Tel. 23-006, 24-697.
Marković Dimitrije, Uskočka 2. Tel. 21-341. T. adr.: Demarković.
Milošević Petar, Knez Mihailova 35, Tel. 24-586, 24-587, 24-680. T. adr.: Berzagent.
Mirković Dimitrije, Karađorđeva 55. Tel. 20-628.
Mitić Aleksandar. Knez Mihailova 18/II. Tel. 22-527.
Naidanović Milan, Knez Mihailov Venac 31. Tel. 22-253.
Petković i komp. a. d., Čika Ljubina 10a. Tel. 20-501. T. adr.: Serbažs.
Polak Feliks, Gospodar Jevremova 2, Tel. 20-674.
Privilegovano a. d. za izvoz zemaljskih proizvoda Kraljevine Jugoslavije, Jakšićeva 2. Tel. 23-701, 23-702, 23-703, 23-710, 27-612, 27-613, 27-614, 27-615. T. adr.: Prizad.
»Privreda« trgovačko a. d., Kraljević Marka 6. Tel. 22-770. T. adr.: Privreda.
Smederevska kreditna banka, Vuka Karadžića 8. Tel. 22-879, 22-451.
Stojić Mihailo, Knjeginje Ljubice 6. Tel. 22-774. T. adr.: Stojić.
Stojković Miljko, Zagrebačka 3. Tel. 21-972.
Talvi Moreno, Kralja Petra 71. Tel. 26-361. T. adr.: Moreno.
Tomić Rada, Jakšićeva 13. Tel. 21-747. T. adr.: Tarif.
Žitarsko-šljivarsko a. d., Dobračina 43. Tel. 21-931. T. adr.: Žitarsko
Živanović R. Kosta, Prote Mateje 21. Tel. 23-868. T. adr.: Živanović.

BRČKO (Drinska)
Filijala agrarnog i trgovačkog a. d. Tel. 24. T. adr.: Agrar.
Hadžić Đoko, Kr. Tomislava 22. Tel. 91. T. adr.: Hadžić.
Hrvatska posavska banka d. d. Tel. 54. T. adr.: Hrvatbanka.
»Luna« ujedinjene etivaže. Tel. 89. T. adr.: Luna.
Mehmedagić H. Mehmedalija. Kralja Tomislava 16. Tel. 46.
Produktno odelenje zemaljske banke. Tel. 10. T. adr.: Zembanka.

ČAČAK (Drinska)
Ljujić A. braća, Marveni trg. Tel. 35.
Vujović Antonije. Tel. 8.

IVANJICA (sr. moravički Zetska)
Bošković Božidar, Glavna 5.
Jeremić Radojko, Glavna 45.

KIJEVO kod BEOGRADA (Dunavska)
Stefanović braća, fabrika za konzerviranje i preradu povrća, voća i mesa. Tel. 23-351.

KRAGUJEVAC (Dunavska)
Agencija »Privreda«.
Bogdanović B. Dragoljub.
Hadži-Nikolajević i Atanasijević.
Lazović Vladimir.
Rozgić Borivoje.
Simić Uroš i komp.
Stefanović Svetozar, fabrika konzervi. Tel. 24.
Tomić Sima.
Topalović A. Petar.

KRUŠEVAC (Moravska)
Milić M. i Đ. Vasiljević, Knez Mihailova 46.
Vučković P. Svetislav, Cara Lazara 6. Tel. 16.

POŽEGA UŽIČKA (Drinska)
Petrović Paun, Vojvode Stepe 14 Tel. 6.

RAČA KRAGUJEVAČKA (Dunavska)
Đorđević Dragoljub
Kostić M. Milorad.
Stojanović Nikola.

RIBNICA (sr. žički, Moravska)
Bunjak Živko i sin.

SOMBOR (Dunavska)
Steinfeld Eden, L. Kostića 5. Tel. 281.

STANOVI KOD KRAGUJEVCA (Dunavska)
Stefanović Svetozar, prva jugoslovenska fabrika za konzerviranje voća, povrća i preradu mesa, fabrika pekmeza i buradi i svih izrađevina od mekog i tvrdog drveta. Tel. 24. T. adr.: Stefanović — Kragujevac.

VALJEVO (Drinska)
Jovanović A. Nikola, Tel. 12.
Valjevska okružna banka. Tel. 34 T. adr.: Okružbanka.

ZAGREB (Savska)
Fleischhacker Vatroslav, agenturni i komisionalni posao žitaricama, mlinskim, zemaljskim i šumskim proizvodima, Amruševa 15./II. Tel. 47-34. T. adr.: Vatros.

ORASI

Noix — Nüsse — Nuts — Noci

ALEKSANDROVAC (sr. župski, Moravska)
Jovanović Sima.
Popović Rade.
Stambolić B. Miloš.
Stojadinović Radoslav.

ARANĐELOVAC (Dunavska)
Lazarević Svetozar.

ARILJE (Drinska)
Glišić Đurđe, Nemanjina.
Glišić Milenko, Nemanjina 45.

BANJA LUKA (Vrbaska)
Babić Jakov. Kralja Petra drum 3 Tel. 67.
Dimitrijević Naum. Kraljice Marije ul. Tel. 50.
Kadunić Hadži Ali Ef., Kraljice Marije 8.
Ljubibratić Ilija. Kralja Petra drum 10. Tel. 1-45.

BEOGRAD
Akcionarsko društvo za uvoz i izvoz. Terazije 2.
Čičanović Vasa, Nemanjina 18. Tel. 22-233, 21-687.
Eškenazi Josip, Strahinjića Bana 33, Tel. 26-134.
Flajšer i Čelebonović, Kraljevića Marka 4, Tel. 21-222.
Frelich Richard, Mil. Draškovića 1.
Hendel i Vinterstein, Vuka Karadžića 4, Tel. 21-416.
Hirt Luj, Ljubičina 1. Tel. 23-006, 25-697.
Marković Dimitrije, Uskočka 2. Tel 21-341. Tel. adr.: Demarković.

EXPORTEUR-EXPORTATEUR

Louis Hirth

BEOGRAD

Kneginje Ljubice 1

Telefone: **23-006** i **24-697** Telephones:
406 Postfach — Boite postale 406
Adresse pour les telegrammes: LUJO
Telegrammadresse:

Dörrpflaumen, Walnüsse, Walnusskerne Branntwein, Pflaumenmus, Hülsenfrüchte, Getreide, Frischobst — Speise — und Press-äpfel, Speise- und Brennpflaumen (Zwetschgen)

Gegründet: 1905
Postsparkassenkonto: Beograd 53.415
Bankverbindungen: **Banque Franco Serbe, Beograd, Allgemeiner jugoslavischer Bank-Verein, Beograd, Filiale der Anglo-Čechoslovakischen und Prager Creditbank, Beograd.**
Korrespondenz: **serbisch, deutsch, französisch**
Codes:
Rudolf Mosse mit Supplement und privat.

Prunes seches, noix, cerneaux, eau de vie, marmelades de prunes, haricots, cereales, fruits frais, pommes de tables, et du cidre, prunes fraiches de table, prunes de tempe.
Fondée en 1905
Rélations de banques: **Banque Franco-Serbe, Beograd, Societé Générale de Banque Jougoslave S. A., Beograd, Succursale de la banque Serbe de Prague, Beograd.**
Correspondences: **française, allemande**
Codes:
Rudolf Mosse avec supplement et privé.

Milošević Petar, Knez Mihailova 33. Tel. 24-586, 24-587, 24-680. T. adr.: Berzagent.
Mirković Dimitrije, Karađorđeva 55. Tel. 20-628.
Mitić Aleksandar, Knez Mihailova 18/I. Tel. 20-842, 25-289, 22-527. T. adr.: Amiteks.
Moreno Talvi, Kralja Petra 71. T. adr.: Moreno.
Mošić David, Čika Ljubina 10a. Tel. 28-042. T. adr.: Mošorah.
Najdancvić Milan. Knez Mihailov Venac 31. Tel. 22-253.
Petković V. i komp., a. d., Čika Ljubina 10a. Tel. 20-501. T. adr.: Serbažs.
Polak Feliks. Gospodar Jevremova 2. Tel. 22-674.
Privilegovano a. d. za izvoz zemaljskih proizvoda Kraljevine Jugolavije, Jakšićeva 2. Tel. 23-701, 23-702, 23-703, 23-710, 27-612, 27-713, 27-714, 27-715. T. adr.: Prizad.
»Privreda« trgovačko a. d., Kraljević Marka 6. Tel. 22-750.
Smederevska kreditna banka. Vuka Karadžića 8. Tel. 22-451, 22-879
Stojić Mihailo. Kneginje Ljubice 6. Tel. 22-774. T. adr.: Stojić.
Stoiković Miljko, Zagrebačka 3 Tel. 21-972.
Tomić Rada. Jakšićeva 13. Tel. 21-747 T. adr.: Tarif.
Žitarsko-Šljivarsko a. d., Dobračina 43. Tel. 21-931. T. adr.: Žitarsko
Živanović Kosta, Prote Mateje 21. Tel. 23-868. T. adr.: Živanović.

BITOLJ (Vardarska)
Aroesti Avram, kod kantara.

BJELOVAR (Savska)
Weber Josip, trgovina žitaricama, zemalj. proizvodima, sirovom kožom, krznom i brašnom, Trg Stj. Radića. Tel. 12. T. adr.: Weber.

BOS. ŠAMAC (Drinska)
Kabiljo M. Abraham.

BRASLOVČE (Dravska)
Pauer Jos. T. adr.: Pauer

BRČKO (Drinska)
Božičković Jovo, Pašićeva 81. Tel. 45. T. adr.: Božičković.
Filijala agrarnog i trgovačkog a. d. Tel. 24. T. adr.: Agrar.
Hadžić Đoko. Kralja Tomislava 12. Tel. 91.
Hrvatska posavska banka. Tel. 54. T. adr.: Hrvatbanka.
Kantardžić Mehmed Bankina 5 Tel. 86.
Kučukalić Alijaga. Kučukalića 3. Tel. 3.
»Luna«, ujedinjene etivaže. Tel. 89. T. adr.: Luna.
Mehmedagić H. Mehmedalija. Kralja Tomislava 12. Tel. 46.
Pollak Moritz.
Produktno odelenje Zemaliske banke. Tel. 10. T. adr.: Zembanka.
Smajlović Husein, izvoznik voća.

BREG pri PTUJU (Dravska)
Marić Oskar. Tel. 38. T. adr: Marić.

BREŽICE (Dravska)
Franc Matheis-ovi nasl. Löschnigg i Schmidt. Tel. 8. T. adr.: Matheis.
Verstovšek Josip. Tel. 4. T. adr.: Verstovšek.

CELJE (Dravska)
Ravnikar Ivan, Kralja Petra c. 21. Tel. 17. T. adr.: Ravnikar.
Stiger Gustav, Glavni trg 3. Tel. 3. T. adr.: Stiger.

ČAČAK (Drinska)
Marković Braća, Hajduk-Veljkova 6, Tel. 16. T. adr.: Brana.
Vilotijević Slobodan, Pašićeva 6. Tel. 56.
Vujović Antonije. Tel. 8.

ČAKOVEC (Savska)
Makso Heinrich.

DOBOJ (Drinska)
Petrović i drug. Tel. 19.

DUBROVNIK (Zetska)
Dubrovačka vjeresiiska banka Tel. 1-06, 38. T. adr.: Vieresiiska.
Vicko Capurso i Squiccimarro. Tel. 93 T. adr.: Capomaro

FOČA (Zetska)
Glođajić Braća.
Njuhović i H. Vuković.
Sunarić Braća.

GORNJI MILANOVAC (Dunavska)
Brković Ivan, Pijaca br. 9. Tel. 1
Savković M. braća, Karađorđeva. Tel. 19. T. adr.: Savković.

GRČAK (sr. župski, Moravska)
Miljković Radivoje.

GUČA (sr. gradačevski, Drinska)
Broćić Milan.
Čvorović Petar.
Ljujić Velimir.
Protić Aleksa.
Stanić Milan.

HRASTOVICA (Savska)
Banjan Petar, nasljednici.

IVANJICA (Drinska)
Jeremić Radojko. Glavna 45.

JAGODINA (Moravska)
Donić Slavoljub, Kr. Petra 108. T. adr.: Donić.

JAJCE (Vrbaska)
Salon Daniel D. Tel. 13.

KARLOVAC (Savska)
Funk & Heinrich, eksportna veletrgovina. Tel. 34. T. adr.: Funk.
Kramer David, banka i mjenjačnica, trgovina sirovih i suhih koža i zemaljskih proizvoda, Zrinjski trg 3. Tel. 1-60. T. adr.: Kramerbank.
Rendeli i Sluziak, trgovina sirovih koža i zemaljskih proizvoda na veliko i malo, Riječka 3. Tel. 1.
Tavčar Josip, trgovina mješovitom robom, Preradovićeva 4.
»Union« eksport zemaljskih proizvoda Jauk Dragutin. Tel. 34 i noćni 55. T. adr.: Jauk.

KONJIC (Primorska)
Dicca Petar.
Gjumhur Hamid.
Hadžić Mehmed Alija.
Sofo Blaga.
Zahirović Muhamed.

KOPRIVNICA (Savska)
Vojnović Božo, trgovina zemaljskih proizvoda i skladište piva. Tel. 8. T. adr.: Vojnović.

KRALJEVO (Moravska)
Jovičić Milan i brat.

KRŠKO (Dravska)
Engelsberger Rupert. Tel. 2. T. adr.: Engelsberger.

KRUPA BOSANSKA (Vrbaska)
Jovanović Branko.

LESKOVAC (Vardarska)
Dunđerović K. Đorđe i Komp., Kralja Milana 92. Tel. 55.
Gičić V. Dragutin, Vojvode Putnika 52.
Grozdanović i Stojanović, izvoz zemaljskih proizvoda domaćeg voća i povrća. Tel. 83.
Mihailović Vujica, Kr. Milana 25. Tel. 12. T. adr.: Vujica.
Mladenović D. Todor, Kralja Aleksandra.

LJUBLJANA (Dravska)
Černak Marija in drug., Šolski drevored 2. Tel. 34-65.
Geršek M. & Co., Prečna ul. 4. Tel. 23-29. T. adr.: Geršakko.
Pauki A., Sv. Petra c. 38. Tel. 23-05. T. adr.: Pauli.
Proda. d. z o. z., Prečna ul. 6. T adr.: Proda,
Sever & komp., Gosposvetska c. 5. Tel. 23-16. T. adr.: Severin.
Stele M. & Pielick, Tabor 2. Tel. pisarna 25-47, sklad. 34-53. T. adr.: Stele Pielick.

MITROVICA KOSOVSKA (Zetska)
Ibrahimović i Čolaković. Tel. 11.

NIŠ (Moravska)
Živković braća, Dušanova. Tel. 64.

ORMOŽ (Dravska)
R. Pevec.

OSIJEK (Savska)
Šimo Weiss, Desatičina 11.
Zimmerman Josip, trg. hrane i zem. proizvoda, Desatičina 15. Tel. 2-83 6-12.

PITOMAČA (Savska)
Kratohvil Milan, trgovina žitom, brašnom i zemaljskim proizvodima, Gajeva 15. Tel. 6. T. adr.: Kratohvil.

PODRUTE, pošta BUDINŠČINA (Savska)
Jungwirth Julio, komisijski posao T. adr.: Jungwirth, Budinščina.

PRIJEDOR (Vrbaska)
Cvijić braća, Kralja Petra ul. Tel. 18.
Gašić Zaharija. Kralja Petra ul. Tel. 28.
Mitrinović Svetozar, Kralja Petra ul. Tel. 14
Radetić Mile P. Wilsonova ul. Tel. 12.
Srdić Stojan. Kralja Petra ul. Tel. 13.

PRISTAVA, ž. st. MESTINJE IN POLJČANE (Dravska)
Suppanz Ed., Tel. 1. T. adr.: Suppanz. Podružnice: Križevci pri Ljutomeru in Poljčane.

PTUJ (Dravska)
Košir Rudolf, Aškerčeva ul. 11. Tel. 68. T. adr.: Košir.
Marić Oskar. Tel. 38.
Senčar A. in sin. Tel. 3. T. adr.: Senčar Alojz.

RADEČE pri ZIDANEM MOSTU (Dravska)
Šetina Petar. Tel. 1. T. adr.: Šetina Radeče. Podružnice: Sevnica ob Savi, Vrhovo pri Radečah in Radna pri Sevnici.

ROGAŠKA SLATINA (Dravska)
Löschnigg P., trgovine z mešanim blagom in poljskimi pridelki. Tel. 4. T. adr.: Löschnigg.

SARAJEVO (Drinska)
Arslanagić Asim. Đulagina 2. Tel. 8-86.
Elazar Mošo M. Baščaršija 82. Tel. 23.
Kosta Radulović.

SKOPLJE (Vardarska)
Huli Braća, ul. Cara Dušana.
Pečenović Sava, Pasaž »Aroesti«, Tel. 9.
Saltijel i Zakaj, ul. Cara Dušana. Tel. 73.

SLAVONSKA POŽEGA (Savska)
Fischer Samuel i Lujo Pollak, trg. zemaljskih proizvoda i spedicija Tel. 22.
Trgopromet d. d. Tel. 84. T. adr.: Trgopromet

SLIVNICA pri MARIBORU (Dravska)
Poplatnik J.

SUŠAK (Savska)
Rošek Rihard, trgovina zemaljskih proizvoda i južnog voća. T. adr.: Rošek.

SV. PAVEL pri PREBOLDU (Dravska)
Zanier Norbert i sin. Tel. Sv. Peter v Sav. dol. 3. T. adr.: Zanier.

ŠABAC (Drinska)
Podrinska produktna banka a. d., Karađorđeva 19. Tel. 70, 71.

ŠALAMONCI, pošta PUCONCI (Dravska)
Banko Josip. T. adr.: Banko.

ŠOŠTANJ (Dravska)
Senica Iván. Tel. 6. T. adr.: Senica.

ŠT. JURAJ ob juž. žel. (Dravska)
Zadruga za izvoz jajc, r. z. z o. z. Tel. 3. T. adr.: Zadrugaja

ŠT. JURIJ, pošta MEDIJA-IZLAKE (Dravska)
Werbole Anton. T. adr.: Werbole Anton.

ŠTRIGOVA (Savska)
Kodba Albert, trgovina voćem.

TEŠANJ (Vrbaska)
Mešić Ademaga. Hadži Nesuh 268. Tel. 5.

TRAVNIK (Drinska)
Arias Avram D.
Maunić Muharemaga. Donja Čaršija. Tel. 30.

TRŽIŠČE, ž. st. ŠT. JANZ (Dravska)
Prijatelj Fr. T. adr.: Prijatelj.

TUZLA (Drinska)
Kunosić Mahmutaga. Kožarska 17. Tel. 25.
Pesah Josef L. Wisonov trg. Tel. 1-25.

VALJEVO (Drinska)
Jovanović A. Nikola, Tel. 1-12.

VISOKO (Drinska)
Hadžić Braća.

ZAGREB (Savska)
Baum Dragutin, trgovina žitom, brašnom i zemalj. proizvodima, Gundulićeva 3. Tel. 23-65 int. T. adr.: Getreidebaum.
Blau Artur, komisionalni posao žitaricama, zemaljskim i mlinskim proizvodima, Gundulićeva 23b. Tel. 34-01. T. adr.: Laplata.
Danitti O., trgovina voća, Tkalčićeva 14. Tel. 31-85. T. adr.: Adanitti.
Eksportno i importno d. d., Draškovićeva 25. Tel. 54-85, 54-86. T. adr.: Impex.
Elsner L., komisionalni posao žitarica i kolonijalne robe, Krešimirov trg 21. Tel. 70-22. T. adr.: Elot.
Fleischhacker Vatroslav, agent. i komis. posao žitarica, zemaljskih i šumskih proizvoda, Amruševa 11/II Tel. 47-34. T. adr.: Vatros.
Fodor Julio. ovl. burzovni mešetar, Martićeva 27./II. Tel. 28-70. T. adr.: Vojvodinac.
»Gea«, import-export-komisija, Preradovićeva 18. Tel. 83-17. T. adr.: Gea.
Kohn Hinko, agenturni i komis. posao, Vlaška 80. Tel. 43-96. T. adr.: Eksport.
Löwenberger i Müller, komis. posao žitaricama i mlinskim proizvodima, Križanićeva 15./II. Tel. 48-78. 65-67. T. adr.: Ferlov.
Mikolasch Feliks, agenturni i komisioni posao, Hatzova 14. Tel. 46-87. T. adr.: Felmikol.
Praznik Stanko, agent. i komis. poduzeće, Draškovićeva 54. Tel. 82-04.
Sveopće trgovačko d. d., Jelačićev trg 28. Tel. 36-86, 36-87. T. adr.: Trgopromet.
Štraus Ivan, agentura za žito mlinske i zemaljske proizvode Štrosmayerov trg 7. Tel. 65-09, 84-97. T. adr.: Senzal.
»Veležitar« trgovačko d. d., Ul. Baruna Jelačića 2. Tel. 49-54, 48-76. T. adr.: Veležitar.
»Viktualia« k. d., Račkoga 10. Tel. 39-63, 70-65. T. adr.: Bischitzig.
Weiss Ico, import-export žitarica i zemaljskih proizvoda Martićeva 21. Tel. 83-10. T. adr.: Icow.

ZENICA (Drinska)
Jeftić Lazar.

ZVORNIK (Drinska)
Jelkić H. Salih. Stojana Čupića ul. Tel. 22.
Pašić Salih.

ROGAČI

Caroubes — Johanisbrot — Locust bean (carob bean) — Carrube

DUBROVNIK (Zetska)
Dubrovačka vjeresijska banka. Tel. 1-06, 38. T. adr.: Vjeresijska.

KARLOVAC (Savska)
Kos Franjo, mlin i pilana. Tel. 1-42. T. adr.: Mlin Kos. (mljeveni rogači).

SUHE ŠLJIVE

Pruneaux — Dörrpflaumen — Dried plums — Prugne secche

ARANĐELOVAC (Moravska)
Dumović Tanasije.
Konstantinović Petar.
Lazarević Svetozar.
Stefanović Kosta.
Stefanović Vasa.
Urošević Đoka.

ARILJE (Drinska)
Glišić Đurđe
Glišić Milenko, Nemanjina 45.

BEOGRAD
Akcionarsko društvo za uvoz i izvoz Terazije 2.
Čičanović Vasa, Nemanjina 18. Tel. 22-235, 1-786.
Flajšer i Čelebonović, Kraljevića Marka 4. Tel. 21-222.
Frélich Richard, Mil, Draškovića br. 1. Anglobanka.

Richard Frélich

BEOGRAD

Postfach 680

Telegrammadresse:
Frélich Beograd

Interurb. Telephon 23-401

Export sämmtlicher Landesprodukte. Specialität: Gedörrte & etüvirte Pflaumen, Frisches Obst & Wallnüsse

Korrespondenz: Deutsch, franz. englisch.

Haendel i Winterstein, Vuka Karadžića 4. Tel. 21-416.

Haendel & Winterstein

B E O G R A D

Telefon: 21-416 — **Telegr.: HAENDEL**
Postfach 396 CODES:
Rudolf Mosse u Privat

Export von Landesprodukten speziell gedörrte Pflaumen, Pflaumenmus (Lequar) Walnüsse, Bohnen.

—o—

Exportation des produits alimentaires, spécialement des prunes sèches, marmelades de prunes, des noix et des haricots. —

—o—

Bankverbindung:
Allgemeiner Jugoslavischer Bank Verein A. G. — **Beograd.**
Société Générale de Banque Yougoslave S. A. **Belgrade.**

Hirt Luj, Kneginje Ljubice 1. Tel. 23-006, 24-697.
Marković Dimitrije, Uskočka 2. Tel. 21-341, T. adr.: Demarković.
Miloševič Petar, Jakšićeva 2. Tel. 24-587, 24-680 .T. adr.: Berzagent.
Mirković Dimitrije, Karađorđeva 55. Tel. 20-628.
Mitić Aleksandar, Knez Mihailova 18/I. Tel. 20-842, 22-527, 25-289. T. adr.: Amiteks.
Moreno Talvi, Kralja Petra 71. Tel. 26-316. T. adr.: Moreno.
Najdanović Milan, Knez Mihailov Venac 31. Tel. 22-253.
Petković N. i Komp. a. d., Čika Ljubina 10a. Tel. 21-501. T. adr.: Serbažans.
Polak Feliks, Jevremova 2, Tel. 22-674.
Privilegovano a. d. za izvoz zemaljskih proizvoda Kraljevine Jugoslavije, Jakšićeva 2. Tel. 23-701, 23-702, 23-703, 23-710, 27-612, 27-613 27-614, 27-615. T. adr.: Prizad.
»Privreda« trgovačko a. d., Kraljević Marka 6. Tel. 22-770. T. adr.: Privreda.
Smederevska kreditna banka, Vuka Karadžića. 8 Tel. 22-451, 22-879.
Stojić Mihailo, Knjeginje Ljubice 6. Tel. 22-774. T. adr.: Stojić.
Stojković Miljko, Zagrebačka ul. 3. Tel. 21-972.
Tomić Rada, Jakšićeva 13. Tel. 21-747 .Tadr.: Tarif.
Žitarsko-šljivarsko a. d., Dobračina 43. Tel. 21-931. T. adr.: Žitarsko.
Živanović R Kosta, Prote Mateje 21. Tel. 23-868 T. adr.: Živanović.

BOSANSKI ŠAMAC (Drinska)
Džakić Mehmed. Tel. 24.
Kabiljo M. Abraham.

BRČKO (Drinska)
Božičković Jovo. Pašića 14. Tel. 45.
Cvetković Stevo. Tel. 53.
Filijala agrarnog i trgovačkog a. d. Tel. 24. T. adr: Agrar
Gjurić Igno.
Hadžić Đoko. Kralja Tomislava 22. Tel. 91
Hrvatska posavska banka d. d. Tel. 54. T. adr.: Hrvatbanka.
Ibrahimović Sadik. Tel. 58.
Jakovljević Marko. Tel. 72.
Kantardžić Mehmed. Bankina . Tel. 86.
Kučukalić Alijaga. Kučukalića 3. Tel. 3.
Mehmedović H. Mehmedalija. Kralja Tomislava 16. Tel. 46.
Mitrović i Papić. Tel. 76.
Pavlović Milan.

Agrar und Handels A. G.

BRČKO

Telegr.: »Agrar« **Telephon: 24**
Früher Agrar und Commercialbank

—o—

EXPORT VON GEDÖRRTEN UND FRISCHEN PFLAUMEN,

ooo

Nüsse Pflaumenmus, Äpfeln und sämtlichen landwirtschaftlichen Produkten.

Pollak Moritz.
Produktno odeljenje Zemaljske banke. Tel. 10. T. adr.: Zembanka.
Prva bosanska fabrika za konzerviranje šljiva. Tel. 2.
Savić Božo.
Selimović Bakija H. trg. zemaljskih proizvoda.
Smajlović Husein, izvoznik voća.

Husejn Smajlović

Pflaumen- & Früchten-Export

BRČKO—Jugoslavien

Telegr.: Smajlović, BRČKO

ooo

Frische & getrocknete:
Tafel-Pflaumen, (Zwetschgen), Tafel - Trauben, Tafel - Birnen, Tafel-Aepfel, Most-Aepfel, Brenn-Pflaumen, Wal-Nüsse

Šabić Ibrahim, Kr. Marije 2.
Zejćirović Husein. Tel. 51.

ČAČAK (Drinska)
Ljujić A. braća, Marveni trg. Tel. 33.
Vujović Antonije. Tel. 8.

DOBOJ (Vrbaska)
Brnjić Jovan S.

LANDESPRODUKTEN und HOLZ-EXPORTEUR
GROSSBRENNEREI von SLIVOVITZ

EXPORTATEUR DES PRODUITS ALIMENTAIRES
et du BOIS GRANDE DISTILLATION D'EAU de VIE

Jovo Božičković - Brčko

(Jugoslavien)

Telephon: 45

E X P O R T :

I) **Gedörrte und frische Tafel Pflaumen (Zwetschgen) Pflaumenmus, Tafel-Aepfel, Trauben, Birnen, Nüsse u. s. w.**
II) **Brennholz, Schwellen und Dauben.**
III) **Echten, aus Pflaumen gebrannten, SLIVOVITZ.**

JOVO BOŽIČKOVIĆ SPOJ BRČKO-SR.S-BOSNA J.B.

Telegrammes: BOŽIČKOVIĆ.

E X P O R T A T I O N

I) **Des prunnes seches et fraisches, des pommes de table, des Poires, des Raisains, des NOIX etc. etc.**
II) **Bois de Chauffages, des DOUVES et des Traverses.**
III) **EAU de VIE (SLIVOVITZ) pure distillation des prunnes.**

Mujičić Ibrahim.
Petrović i drug. Tel. 19.
Šukuljevic Spasoje, trg. zemaljskih proizvoda. Tel. 28.

DUBROVNIK (Zetska)
Vicko Capurso i Squiccimarro. Tel. 93. T. adr.: Capomaro.

GORNJI MILANOVAC (Dunavska)
Brković Ivan. br. 9. Tel. 1.
Jovanović T. Dragomir, Knez Mihailov trg 6. Tel. 12.
Tešić Vojimir, Pijaca br. 8. Tel. 8.

GUČA (sr. dragačevski, Drinska)
Broćić Milan.
Ljujić Velimir.
Protić Aleksa.
Stanić Miloš.

JAJCE (Vrbaska)
Salom Daniel D. Tel. 13.

KAČULICE (sr. trnavski, Drinska)
Kačulička voćarska zadruga.

KRAGUJEVAC (Dunavska)
Agencija »Privreda«
Bogdanovic B. Dragoljub.
Hadži-Nikolajević i Atanasijević.
Lazović Vladimir.
Rožgić Borivoje.
Simić Uroš i komp.
Tomić Sima.
Topalović A. Petar.

KRUŠEVAC (Moravska)
Vučković P. Svetislav, Cara Lazara 8. Tel. 6. T. adr.: Tisa.

NOVA GRADIŠKA (Savska)
Iszak Arnold, trg. zemaljskim plodinama, Strossmayerova ul.

NOVI BOSANSKI (Vrbaska)
Čavić Adam. Tel. 6.

OBRENOVAC (Drinska)
Đorđević St. Jovan, Žitni trg 2. Tel. 4.
Popović St. Mladen, Kralja Petra 39. Tel. 3. T. adr.: Popović.

OSIJEK (Savska)
Ehrenfreund Rudolf i sin, veletrgovina kolonijalne robe. I. Desatičina. Tel. 2-10.
Heller Rudolf, Tel. 5-21. T. adr.: Helller.
Schwartz Salamon i sin. veletrgovina žestokih pića, suhi šljiva i pekmeza, I. Strossmayerova. Tel. 1-02.

POŽEGA UŽIČKA (Drinska)
Petrović Paun, Vojvode Stepe 14. Tel. 6.

PRNJAVOR (Drinska)
Vulić Svetislav M. trgovina željezom i mješ. robom. Tel. 10.

PTUJ (Dravska)
Marić Oskar. Tel. 38.

RAČA KRAGUJEVAČKA (Dunavska)
Đorđević Dragoljub.
Kostić M. Milorad.
Stojanović Nikola.

RIBNICA (sr. žički, Moravska)
Bunjak Živko i sin.

SKOPLJE (Vardarska)
Kostić M. braća, Cara Dušana 111. Tel. 1-11.

SOMBOR (Dunavska)
Steinfeld Eden, L. Kostića 5. Tel. 281.

SUŠAK (Savska)
Hannappel Hugo i drug, Strossmayerova 9. Tel. 2-40.

ŠABAC (Drinska)
Ilijić S. Milan. Tel. 65.
Podrinska produktna banka a. d., Karađorđeva 19. Tel. 70, 71.

TESLIĆ (Vrbaska)
Ferizbegović A., bankarska radnja. Tel. 1. T. adr.: Banka

TEŠANJ (Vrbaska)
Mešić Ademaga. Tel. 5.

TUZLA (Drinska)
Drechsler Gracija, Kralja Petra 1.
Kunosić Mahmut. Kožarska 17. Tel. 25.
Mujezinović H. Mujaga. Wilsonov trg. Tel. 93.
Pesah Josef L. Wilsonov trg. Tel. 1-25.
Vasilijević Nićifor, Džamijska ul. Tel. 19.

VALJEVO (Drinska)
Jovanović A. Nikola. Tel. 12.
Valjevska okružna banka. Tel. 34. T. adr.: Okružbanka.

VELIKA PLANA (Dunavska)
Marinković braća.

ZAGREB (Savska)
Danitti O., trgovina voća, Tkalčićeva 14. Tel. 31-85. T. adr.: Adanitti.
Dragoner Julio, veletrg. kolonijalne robe i južnog voća. Nikolićeva 4. dvor. Tel. 27-83. T. adr.: Oranges.
Elsner L., komisionalni posao žitarica i kolonijalne robe. Krešimirov trg 21. Tel. 70-22. T. adr.: Elot.
Kohn Hinko, agenturni i komisioni posao. Vlaška 80. Tel. 43-96. T. adr.: Eksport.
Mikolasch Feliks, agenturni i komis. posao. Hatzova 14. Tel. 46-87. T. adr.: Felmikol.
Sveopće trgovačko d. d. Preradovićeva 16. Tel. 41-28, 41-29. T. adr.: Sisakweiss.

ZEMUN (Beograd)
Etablissements D. Pechmajou, francusko-srpsko stovarište k. d., Kej 5 novembra 1. Tel. 40-56. T. adr.: Pechmajou.

VOĆE SUŠENO

Fruits secs — Gedörrtes Obst — Dried fruits — Frutta secche

BEOGRAD
Krstić Sreten, izvoznik, Mostarska 2. Tel. 22-647.

BOSANSKI ŠAMAC (Drinska)
Kabiljo M. Abraham.

BRČKO (Drinska)
Filijala Agrarnog i trgovačkog a. d. Tel. 24. T. adr.: Agrar.
Hadžić Đoko, Kralja Tomislava 12. Tel. 91.
Hrvatska posavska banka. Tel. 54. T. adr.: Hrvatbanka.
Kantardžić Mehmed, Bankina 5. Tel. 86.
Kučukalić Alijaga, Kučukalića 3. Tel. 3.
»Luna« ujedinjene etivaže. Tel. 89. T. adr.: Luna.
Mehmedagić H. Mehmedalija, Kralja Tomislava 16. Tel. 46.
Pavlović Milan, trg. zemaljskih proizvoda.
Produktno odelenje Zemaljske banke. Tel. 10. T. adr.: Zembanka.
Smajlović Husein, izvoznik voća.

CELJE (Dravska)
Molan brata.

DERVENTA (Vrbaska)
Alibegović Uzeirbeg. Tel. 18.

DOBOJ (Vrbaska)
Petrović i drug. Tel. 19.
Šukuljević Spasoje, trg. zemaljskih proizvoda. Tel. 28.

DUBROVNIK (Zetska)
Dubrovačka vjeresijska banka. Tel. 1-06, 38. T. adr.: Vjeresijska (smokve).

JAJCE (Vrbaska)
Salom Daniel D. Tel. 13.

JELSA (Primorska)
Gamulin Stjepan pok. kap. Ante. T. adr.: Tonin.

KAŠTEL NOVI, pošta KAŠTEL STARI (Primorska)
Katalinić Damjan i braća. Tel. 10. T. adr.: Katalinić, Kaštel Stari.

KRIŽEVCI (Dravska)
Goldschmidt Aleksandar. Tel. 19.

LJUBLJANA (Dravska)
Geršak M. i Co., Prečna ul. 4. Tel. 23-29. T. adr.: Geršako.

MAKARSKA (Primorska)
Bereš Antun. Tel. 17. T. adr.: Bereš.
Klarić Mato, uvoz, izvoz, trgovina razne robe na veliko. Tel. 12. T. adr.: Mato Klarić.
Lalić Stipan i rođaci. Tel. 9. T. adr.: Lalići.
Mastrović F. Tel. 1. T. adr.: Mastrović.
Puharić Ivan pok. L. T. adr.: Lokić.

METKOVIĆ (Primorska)
Mrčić Ivo. Tel. 11. T. adr.: Mrčić.

MILNA (Primorska)
Bonacci Jos.

MOSTAR (Primorska)
Povrćarsko voćarska zadruga.

MURTER (Primorska)
Jelić Jakov, trgovina mješovite robe na veliko.

PRNJAVOR (Vrbaska)
Vulić Svetislav M., trgovina željezom i mješ. robom. Tel. 10.

PUČIŠĆE (Primorska)
Mladineo P. T. adr.: Mladineo.

RADEČE pri ZIDANEM MOSTU (Dravska)
Šetina Peter. Tel. 1. T. adr.: Šetina Radeče. Podružnice: Sevnica ob Savi, Vrhovo pri Radečah in Radna pri Sevinci.

SPLIT (Primorska)
Ilić P.-Illich P. Tel. 11, 1-17. T. adr.: Illich.
Paschkes i Aljinović, Svačićeva 2. Tel. 2-19. T. adr.: Pasal.
Vidan Marin Josipov, Marmontova 2. Tel. 4-33. T. adr.: Marividan.

ŠIBENIK (Primorska)
Šare Stipe Tel. 9. T. adr.: Sarest.

TROGIR (Primorska)
Halbärth Franjo, odlikovana tvornica buhačeva praška. T. adr.: Halbärth.
Madirazza V. A. Braća. Tel. 3. T. adr.: Framadir.
Odlikovana tvornica buhačeva praška »Hamad« d. s o. j. T. adr.: Hamad.
Petrić Danijel. T. adr.: Danijel Petrić.

TRŽIŠČE, ž. st. ŠT. JANŽ (Dravska)
Prijatelj Fr. T. adr.: Prijatelj.

TUZLA (Drinska)
Kunosić Mahmut, Kožarska 17. Tel. 25.
Mujezinović H. Mujaga, Wilsonov trg. Tel. 93.
Pesah Josef L., Wilsonov trg. Tel. 1-25.

ZAGREB (Savska)
Fleischhacker Vatroslav, agenturni i komisionalni posao žitaricama, mlinskim, zemaljskim i šumskim proizvodima, Amruševa 15/II. Tel. 47-34. T. adr.: Vatros.
Jungfleisch Jean, agenturni posao Mošinskoga 26. Tel. 67-95. T. adr.: Reciprocite.
Mikolasch Feliks, agentur. i komisioni posao, Hatzova 14. Tel. 46-87. T. adr.: Felmikol.
»Žito« k. d. I. Meštrović, Samostanska 2a. T. adr.: Žito.

ZENICA (Drinska)
Jeftić Lazar R.
Stojanović Nikola R.

VOĆE SVEŽE
Fruits frais — Frisches Obst — Fresh fruits — Frutta fresche

ALEKSANDROVAC (sr. župski, Moravska)
Jovanović Sima (kruške, jabuke).
Luković Panta i sinovi.
Maksimovič B. Dragić.
Milosavljević Nikola.
Minić N. Tihomir.
Stambolić B. Miloš.
Popović Rade (kruške, jabuke).
Stojadinović Radoslav (kruške, jabuke).

ARILJE (Drinska)
Glišić Đurđe, Nemanjina ul. (jabuke).
Glišić Milenko, Nemanjina 45. (jabuke).

BANJA (sr. jasenički, Dunavska)
Venčačka vinogradarska zadruga (grožđe).

BEOGRAD
Akcionarsko društvo za uvoz i izvoz, Terazije 2. (šljive, jabuke).
Čičanović Tasa, Jovanova 35. (šljive, kruške, trešnje, jabuke, grožđe).
Čičanović Vasa, Nemanjina 18. Tel. 22-235, 21-786. (šljive, kruške, trešnje, jabuke, grožđe).
Đorđević D. Stojan, Niška 22. (šljive, kruške, trešnje, jabuke, grožđe).

Stojan D. Đorđević
BEOGRAD
Niška 22
—o—
EXPORT VON LANDESPRODUKTEN FRISCHES OBST, BESONDERS PFLAUMEN, (ZWETSCHGEN), ÄPFEL, TRAUBEN U. S. W.
ooo
Korresp.: Deutsch, Französisch

Eškenazi Josif, Strahinića Bana 33. Tel. 26-134. (šljive, kruške, trešnje, kajsije, jabuke, grožđe, breskve, lubenice, dinje).
Flajšer i Čelebonović, Kraljevića Marka 4. Tel. 21-222. (šljive, jabuke).
Frélich Richard, Mil. Draškovića 1. T. adr.: Anglobanka.
Haendel i Winterstein, Vuka Karadžića 4. Tel. 21-416. (šljive, jabuke).
Hirt Luj, Ljubičina 1. Tel. 23-006, 24-697. (šljive, kajsije, jabuke, breskve, lubenice, dinje).
Ilić Dimitrije, Zeleni Venac pijaca. Tel. 25- 984. (šlive, kruške, trešnje, jabuke, grožđe).
Ilić Trifun, Šafarikova 3. Tel. 23-952, 25-349. (šljive, kruške, trešnje, jabuke, grožđe).
Katanić Sava, Jovanova 35.

EXPORTEUR
SAVA M. KATANIĆ
BEOGRAD
Gospodar Jovanova 35

Ausfuhr sämtlicher Landesprodukte. Speziell Äpfel, Nüsse, Pflaumen

(Zwetschgen)

Krstić Sreten, trg. zemaljskih proizvoda, Mišarska 4.
Marković Dimitrije, Uskočka 2. Tel. 21-341. T. adr.: Demarković. (šljive, kajsije, jabuke, breskve, lubenice, dinje).
Milekonvić Nedeljko, Balkanska 36. Tel. 25-755. (šljive, kruške, trešnje, jabuke, grožđe).
Milenković Vlada i Mišić Vlada, Dečanska 5. Tel. 21-316, 21-431. T. adr.: Kooperativa.
Miloševič Petar, Knez Mihailova 35. T. adr.: Berzagent. (šljive, jabuke).
Mirković Dimitrije, Karađorđeva 55. Tel. 20-628. (šljive, kajsije, jabuke, breskve, lubenice, dinje).
Mitić Aleksandar, Knez Mihailova 18/I. Tel. 20-842, 22-527, 25-289. T. adr.: Amiteks. (šljive, jabuke).
Moreno Talvi Kralja Petra 71. Tel. 26-361. T. adr.: Moreno.
Najdanović Milan, Knez Mihailov Venac 31. Tel. 22-253. (šljive, jabuke).
Novaković A. Mihailo i komp., Karađorđeva 39a. (kajsije, breskve, lubenice, dinje).
Petković V. i komp. a. d., Čika Ljubina 10a. Tel. 21-501. T. adr.: Serbažans (šljave, kajsije, jabuke, breskve, lubenice, dinje).

S. J. Eschkenazy - Beograd

IZVOZ — UVOZ VOĆA I POVRĆA, KAO I NEPRERAĐENIH KOŽA
Banatska ul. 9-11 (na uglu Princa Evgenija 30.)

Poštanski fah 263
Telefoni No. 22-786 i 26-134

Telegrami: »**Universale**«
Rudolf Mosse-Code

LANDESPRODUKTE und FELLE-EXPORT
Spezialfirma für Frischobst- und Gemüse-Export, besonders: Äpfel, frische Pflaumen (Zwetschgen), Weintrauben, Wallnüsse, ausserdem Steckzwieben, Knoblauch u.s.w.

EXPORTATION des PRODUITS ALIMENTAIRES et des PEAUX
Maison spécial pour l'exportation des fruits frais et légumes, spécialement des pommes-, prunes fraiches et des raisins, puis des bulbes, petits oignons des ails etc. etc. 191

Petruko braća, Zagrebačka 4. Tel. 22-679. (šljive, kruške, trešnje, jabuke, grožđe).
Polak Feliks, Jevremova 2. Tel. 22-674. (šlive, kajsije, jabuke, breskve, lubenice, dinje).
Praška kreditna banka, ugao Kralja Milana i M. Draškovića ul. Tel. 23-402, 23-403, 23-404, 23-405 (kajsije, grožđe, breskve, lubenice, dinje).
Privilegovano a. d. za izvoz zemaljskih proizvoda Kraljevine Jugoslavije, Jakšićeva 2. Tel. 23-701, 23-702, 23-703, 23,710, 27-612, 27-613, 27-614, 27-615. T. adr.: Prizad. (šljive, jabuke).
»Privreda« trgovačko a. d., Kraljevića Marka 6. Tel. 22-770. T. adr.: Privreda. (šljive, jabuke).
Smederevska kreditna banka, Vuka Karadžića 8. Tel. 22-451, 22-879. (šljive, jabuke).
Stanković Krsta, Kralja Aleksandra 140. Tel. 22-408. (šljive, kruške, trešnje, jabuke, grožđe).
Stojić Mihailo, Kneginje Ljubice 6. Tel. 22-774. T. adr.: Stojić. (šljive, kajsije, jabuke, breskve, lubenice, dinje).
Stojković Miljko, Zagrebačka 3. Tel. 21-972. (šljive, jabuke).
Tomić Rada, Jakšićeva 13. Tel. 21-747. T. adr.: Tarif. (šljive, kajsije, jabuke, breskve, lubenice, dinje).
Veličković i Spasojević, Jovanova pijaca. Tel. 23-765. (šljive, kruške, trešnje, jabuke, grožđe).
Žitarsko-šljivarsko a. d., Dobračina 43. Tel. 21-931. T. adr.: Žitarsko. (šljive, kajsije, jabuke, breskve, lubenice, dinje).
Živanović R. Kosta, Prote Mateje 21. Tel. 23-868. T. adr.: Živanović. (šljive, kajsije, jabuke, breskve, lubenice, dinje).

BEZENA, pošta LIMBUŠ (Dravska)
Glaser Anton. T. adr. Glaser.

BISTRICA pri RUŠAH (Dravska)
Dobrik Ivan. T. adr.: Dobnik (jabuke).

BIŠ, pošta SV. BOLFENK V SLOV. GOR. (Dravska)
Pölzl Ivan. T. adr.: Pölzl Ptuj. (jabuke, šljive).

BITOLJ (Vardarska)
Aroesti Avram, kod kantara. (jabuke i kruške).

BJELOVAR (Savska)
Bičanić Nikola, trgovina zemaljskih plodina i mješ. robe.

BOSANSKI ŠAMAC (Drinska)
Džakić Mehmed. Tel. 24.
Kabiljo M. Abraham.

BRASLOVČE (Dravska)
Pauer Jos. T. adr.: Pauer. (jabuke, šljive).

BRČKO (Drinska)
Božičković Jovo, Pašića 14. Tel. 45.
Filijala Agrarnog i trgovačkog a. d. Tel. 24. T. adr.: Agrar
Hadžić Đoko, Kralja Tomislava 12. Tel. 91.
Hrvatska posavska banka. Tel. 54. T. adr.: Hrvatbanke.
Ibrahimović Sadik. Tel. 58.
Jakovljević Marko, Zagorčića 1. Tel. 72.
Jakčin Aleksandar, trg. zemaljskih proizvoda.
Jakčin i Kostrić.
Kantardžić Mehmed, Bankina 5. Tel. 86.
Kučukalić Alijaga. Kučukalića 3. Tel. 3.
»Luna«, ujedinjene etivaže. Tel. 89. T. adr.: Luna.
Mehmedagić H. Mehmedalija, Kralja Tomislava 16. Tel. 46.
Mitrović i Papić. Tel. 76. T. adr.: Produkt.
Pavlović Milan.
Pollak Moritz.
Savić Božo.
Selimović Bakija H., trg. zemaljskih proizvoda.
Smajlović Husein, izvoznik voća.
Trebinjčević Husein, Kralja Tomislava 21. Tel. 74.
Uznović Savo.

BREG pri PTUJU (Dvraska)
Marić Oskar. Tel. 38. T. adr.: Marić. (jabuke).

BREZINA, pošta BREŽICE (Dravska)
Kolarič Franc. T. adr.: Kolarič.

BREŽICE (Dravska)
Verstovšek Josip. Tel. 4. T. adr.: Verstovšek. (jabuke)

CELJE (Dravska)
Molan brata.

Štajerska sadjarska zadruga Maribor

Telefon: 2581 **Žlahtna štajerska JABOLKA** Brzojavi: **Kanada Maribor**

ШТАЈЕРСКА ВОЋАРСКА ЗАДРУГА — МАРИБОР

Телефон: 2581 **Племенита штајерска ЈАБУКА** Брзојави: **Канада Марибор**

STEIRISCHE OBSTGENOSSENSCHAFT — MARIBOR

Telefon: 2581 **Steirische Tafel AEPFEL** Telegramme: **Kanada Maribor**

COOPERATIVA POMARIA DI STIRIA — MARIBOR

Telefono: 2581 **MELE di Stiria** Telegrammi: **Kanada Maribor**

COOPERATIVE DE FRUITS DE STYRIE — MARIBOR

Telefon: 2581 **POMMES de dessert de Styrie** Telegrammes: **Kanada Maribor**

ČAČAK (Drinska)
Ljujić A. braća, Marveni trg., Tel. 33.
Marković braća, Hajduk Veljkova 6. Tel. 16. T. adr.: Brama (šljive, jabuke).
Radulović M. Momčilo. Tel. 38.
Vilotijević Slobodan, Pašićeva 6. Tel. 56. (šljive, jabuke).
Vujović Antonije. Tel. 8.

ČAKOVEC (Savska)
Löbl Mavro i sin, Varaždinska c. 1. Tel. 45. T. adr.: Löbl. (jabuke)
Rosenberg Ljudevit, trgovina vinom Tel. 43. T. adr.: Rosenberg i izvoz voća.
Veselko Josip, trgovina zemaljskim plodinama i voćem, Kolodvorska ul. T. adr.: Veselko.
Weiss Ladislav, trgovina zemaljskim plodinama, mlinskim proizvodima i voćem na veliko i malo. Tel. 27. T. adr.: Wela.

ČOKA (Dunavska)
Lederer Artur i Dragutin. Tel. 2. T. adr.: Lederer (lubenice).

DERVENTA (Vrbaska)
Alibegović Uzeirbeg. Tel. 18.

DOBOJ (Vrbaska)
Petrović i drug. Tel. 19.
Šukuljević Spasoje, trg. zemaljskih proizvoda. Tel. br. 28.

DONJA STUBICA (Savska)
Anić Marko, izvoz drva i zemaljskih proizvoda. Tel. 28.

DUBROVNIK (Zetska)
Dubrovačka vjeresijska banka. Tel. 1-06, 38. T. adr.: Vjeresijska (višnje).

FOČA (Zetska)
Voćarska zadruga s o. j.

GERLINCI, pošta CANKOVA (Dravska)
Kerec Ivan. T. adr.: Kerec Ivan.

GORAŽDE (Drinska)
Voćarska zadruga s o. j.

GORNJA LENDAVA (Dravska)
Trgovina s sadjem in poljski pridelki (jabuke).

GORNJA RADGONA (Dravska)
Hrastelj Jože. Tel. 5. T. adr.: Hrastelj.
Korošec F. Tel. 16. T. adr.: Korošec (jabuke).
Rozmanič Peter. T. adr.: Rozmanič. (jabuke).

GORNJIČRNCI, pošta CANKOVA (Dravska)
Benko Josip. T. adr.: Benko Josip.

GORNJI MILANOVAC (Dunavska)
Brković Ivan, Pijaca br. 9. Tel. 1. (šljive, jabuke).
Savković M. braća, Karađorđeva 19. Tel. 10. T. adr.: Savković.

GRČAK (sr. župski, Moravska).
Miljković Radivoje, (šljive, kruške, jabuke).

GRAČANICA (Vrbaska)
Zukolašić Ahmet.

GUĆA (srez dragačevski, Drinska)
Brođić Milan (jabuke).
Čvorović Petar (jabuke).
Ljujić Velimir (jabuke).
Protić Aleksa (jabuke).
Stanić Miloš (jabuke).

GUNJA (Savska)
Goldašić Zvonimir, trg. žitarica i zem. proizvoda, Tel. 1.
Pešić Radivoj (šljive).

IVANJICA (sr. moravički, Drinska)
Bošković Božidar, Glavna 45, (šljive, jabuke)
Jeremić Radojko, Glavna 45 (šljive, jabuke).

JAGODINA (Moravska)
Donić Slavoljub, Glavna ul. (šljive, kruške, kajsije, jabuke, breskve, grožđe).
Marković Momčilo, Levačka ul. Tel. 10. (šljive, kruške, kajsije, jabuke)
Marković Mileta i sinovi, izvoz voća. Tel. 10, 15.

JELSA (Primorska)
Gamulin Stjepan pok. kap. Ante. T. adr.: Tomin (višnje).

JURŠKI VRH, pošta ZG. SV. KUNGOTA (Dravska)
Hlade Franc. Tel. 1. T. adr.: Franc Hlade.

KAČULICE (sr. Trnavski, Drinska)
Kačulička voćarska zadruga (šljive, jabuke)

KAMNICA, pošta Maribor (Dravska)
Žohar Ignac. T. adr.: Žohar. Kamnica Maribor.

KAŠTEL NOVI, pošta KAŠTEL STARI (Primorska)
Katalinić Damjan & Braća. Tel. 10 T. adr.: Katalinić, Kaštel Stari (višnje).

KOPRIVNICA (Dravska)
Andrej Goloba nasl. J. Vehovar. T. adr.: Vehovar.

KOPRIVNICA (Savska)
Jadžić Čedo V. i drug, trg. mješovitom robom i zem. proizvodima. Tel. 44. T. adr.: Čedo.
Vojnović Božo, trgovina zemaljskih proizvoda i skladište piva. Tel. 8. T. adr.: Vojnović.

KOZARAC (Vrbaska)
Kozaračka voćarska zadruga s o. j.

KRAGUJEVAC (Dunavska)
Agencija »Privreda« (šljive, jabuke).
Bogdanović B. Dragoljub (šljive, jabuke).
Lazović Vladimir (šljive, jabuke),
Rozgić Borivoje (šljive, jabuke).
Tomić Sima, (šljive, jabuke).
Topalović A. Petar (šljive, jabuke)

KRALJEVO (Moravska)
Jovičić Milan i brat.
Radović G. Ljubomir, Nemanjina 2. Tel. 2. T. adr.: Radović.

KRAPINA (Savska)
Herceg Kok. Tel. 17.

KRIŽEVCI (Savska)
Goldschmidt Aleksandar, trgovina mješovitom robom, Tel. 19. T. adr.: Goldschmidt. (jabuke i šljive).

KRUŠEVAC (Moravska)
Milić M. i Đ. Vasiljević, Knez Mihailova 49. (jabuke).
Vučković P. Svetozar, Cara Lazara 6. Tel. 16 (šljive).

KUTJEVO (Savska)
Vlastelinstvo baruna Turkovića.

LESKOVAC (Vardarska)
Dunđerović P. Đorđe i komp., Kralja Milana 92. Tel. 55. (jabuke)
Gičić V. Dragutin, Vojvode Putnika 52. (kruške, jabuke)
Grozdanović i Stojanović, izvoz zemaljskih proizvoda, domaćeg voća i povrća. Tel. 83.
Mihailović Vujica, Kr. Milana 23. Tel. 12. T. adr.: Vujica.
Mladenović D. Todor, Kralja Aleksandra. (kruške, jabuke).

LOKA pri ŽUZMU, ž. st. ŠT. JUR ob juž. žel. (Dravska)
Gajšek Fric, trgovina z mešanim blagom in deželnimi pridelki. T. adr.: Gajšek Pristava (jabuke).

LJUBLJANA (Dravska)
Berbuč Josip, Gledališka ul. 7. Tel. 20-32. T. adr.: Berbuč.
Gospodarska zveza v Ljubljani, r. z. o. z., Dunajska c. 29. Tel. 28-64 in 27-70. T. adr.: Gospodarska. Podružnice: Rakek in Jesenice.
Proda, d. z o. z., Prečna ul. 6. T. adr.: Proda (jabuke)
Stele & Pielick, Tabor 2. Tel. pisarna 25-47, sklad. 34-53. T. adr.: Stele Pielick. (jabuke)
Terpin Anton, Tržaška c. 21. T. adr.: Anton Terpin (jabuke i šljive).

LJUTOMER (Dravska)
Marš Mirko. Tel. 22. T. adr.: Marš (jabuke)
Pučnik Anton. T. adr.: Pučnik.
Pušenjak Rudolf. T. adr.: Pušenjak.

MAKARSKA (Primorska)
Beroš Antun. Tel. 17. T adr.: Beroš. višnje)
Klarić Mato, uvoz, izvoz i trgovina razne robe na veliko. Tel. 12. T. adr.: Mato Klarić (višnje).
Lalić Stipan i rođaci. Tel. 9. T. adr.: Lalići (višnje).
Mastrović F. Tel. 1. T. adr.: Mastrović (višnje).
Puharić Ivan pok. L. T. adr.: Lokić.

MARIBOR (Dravska)
Fokter Juro, Aleksandrova c. 6. II. T. adr.: Juro Fokter (jabuke).
Golež Anton, Aleksandrova c. 42. Tel. 26-80.
Mariborski konzum v Mariboru, r. o. z. o. z., Glavni trg 21. Tel. 24-76. T. adr.: Mariborski konzum.
Rože Josip i Co., Pobrežje, Zrkovska c. 32. T. adr.: Rože (jabuke, šljive).
Štajerska sadjarska zadruga v Mariboru, r. z. z. o. z., Miklošičeva c. 2. Tel. 25-81. T. adr.: Kanada. (jabuke)

METKOVIĆ (Primorska)
Mrčić Ivo. Tel. 11. T. adr.: Mrčić. (višnje).

MITROVICA KOSOVSKA (Zetska)
Deva Ibrahim, Opštinski trg 22. Tel. 12 (jabuke i kruške).

Ibrahimović i Čolaković. Tel. 11. (jabuke i kruške).

MLADENOVAC (Dunavska)
Badžak Lj. Janko, Kralja Aleksandra 76. Tel 1. (šljive).
Lazić A. Jovan, Kralja Petra 104. Telef. 7. (šljive, kruške, trešnje).
Miletić S. Radovan, Kralja Petra 71. (šljive, kruške, trešnje).

MOSTAR (Primorska)
Povrćarsko voćarska zadruga.

MOSTE PRI LJUBLJANI (Dravska)
Guštin Draga. T. adr.: Guštin D.

MURTER (Primorska)
Jelić Jakov, trgovina mješovite robe na veliko. (višnje).

NA RANCI, pošta PESNICA (Dravska)
Kerenčič Anton. Tel. 20-79. T. adr.: Kerenčič.

NIŠ (Moravska)
Eškenazi Leon, Generala Lešjanina 17. Tel. 59. T. adr.: Eškenazi— agent.

NOVA GRADIŠKA (Savska)
Iszak Arnold, žitarice, zemalj. proizvodi, sjemenje.
Posavina d. d.

NOVI SAD (Dunavska)
Antonović Bela.
Antonović Boža.
Balint (Berger) Julijo, Madžarska 1. Tel. 25-28.
Bröder i Fenyö, Dunavska ul. Tel. 22-92.
Bröder Janka.
Čakovac Julka, Temerinska 31. Tel. 30-08.
Čehoslovačko skladište, Industrijska 11 »Čehoskład«. Tel. 28-77.
Gojkov Vlada.
Jančić Boža, Temerinska 26. Tel. 28-54.
Kovač Balint.
Lederer Eugen, Vilzonov trg 7. Tel. 22-14, 30-15. T. adr.: Lederer.

Lederer Eugen
NOVI SAD
Wilsonov trg 7
Telefon: 22-14 i 3015
Import — export voće i povrće i drugi zemaljski proizvodi.
SPECIALITET: EXPORT ARPADŽIKA

Mandl B. Futoška ul.
Mandl L. Temerinska 21. Tel. 22-00, 21-62. T. adr.: Mandl.

L. Mandl
Export
Obst — Gemüse

Popović Aleksa, Temerinska 30.
Rosenzvaig Ludvig, Temerinska 32. Tel. 26-43, 26-34. T. adr.: Fruktus
Ziegler Vilim, Dunđerskova palata. Tel. 23-85.

OBRENOVAC (Drinska)
Đorđević St. Jovan, Žitni trg 2. Tel. 4. (šljive).

OČESLAVCI, pošta IVANJCI (Dravska)
Sever Fric. T. adr.: Sever.

ORAŠJE n/Savi (Drinska)
Živković Ilija M., trg. zemaljskih proizvoda.

ORMOŽ (Dravska)
Pečuh Alojz. T. adr.: Pečuh. (jabuke).
Pevec Rudolf. Tel. 4. T. adr.: Pevec. (jabuke).

OSLUŠEVCI, pošta VEL. NEDELJA (Dravska)
Lah Josip. Tel. Sv. Marjeta 1. T. adr.. Lah (jabuke).

PESNICA (Dravska)
Krajnc Srečko, eksport-import. Tel. Maribor 20-06. T. adr.: Krajnc.

POBREŽJE pri MARIBORU (Dravska)
Cerinšek Alojz, Gozdna ul. 10. Tel. T. adr.: Cerinšek.
Sredenšek Antonija, Cesta na Brezje 61 (jabuke).

PODČETRTEK, ž. st. MISLINJE (Dravska)
Renier Franc. Tel. 3. T. adr.: Remier (jabuke).

Anton Golež
eksportna trgovina z sadjem
MARIBOR
Telefon 26-80 Aleksandrova cesta 42 Telefon 26-80

PODRUTE, pošta BUDINŠČINA (Savska)
Jungwirth Julio, komisijski posao. T. adr.: Jungwirth, Budinščina.

POŽAREVAC (Dunavska)
Antić Ž. Milivoje (grožđe).

POŽEGA (Užička, Drinska)
Perić Srećko, Kralja Petra ul. Tel. 5. jabuke).
Petrović Paun, Vojvode Stepe 14. Tel. 6 (jabuke).

PREGRADA (Savska)
Celec Stepan, trg. mješovitom robom T. adr.: Celec.

PRESIKA, pošta LJUTOMER (Dravska)
Stampar Jakob. T. adr.: Stampar (jabuke).

PREVRAT, pošta SLOV. KONJICE (Dravska)
Gošnik Jožef. T. adr.: Gošnik.

PRIJEDOR (Vrbaska)
Srdić Stojan. Tel. 13.

PRNJAVOR (Vrbaska)
Vulić Svetislav M., trg. železom i mješ. robom. Tel. 10. T. adr.: Prnjavor—Bosna.

PTUJ (Dravska)
Haberman Anton, Dominikanski trg 1. T. adr.: Haberman (jabuke).
Kmetijska nabavna in prodajna zadruga v Ptuju, r. z. z o. z., Frankopanska c. 10. Tel. 69. T. adr.: Kmetijska zadruga (jabuke, šljive).
Košir Rudolf, Aškerčeva ul. 11. Tel. 68. T. adr.: Košir.

PUČIŠĆE (Primorska)
Mladineo P. T. adr.: Mladineo (višnje).

RAČA (Kragujevačka, Dunavska)
Đorđević Dragoljub (šljive, jabuke).
Kostić M. Milorad (šljive, jabuke)
Stojanović Nikola (šljive, jabuke).

RADEČE pri ZIDANEM MOSTU (Dravska)
Šetina Peter. Tel. 1. T. adr.: Šetina. Podružnice: Sevnica ob Savi, Vrhovo pri Radečeh, Radna pri Sevnici

ROGAŠKA SLATINA (Dravska)
Čoh Štefan. T. adr.: Čoh.
Stoinschegg August. Tel. 6. T. adr.: Stoinschegg (jabuke).

SELO BANJA (Aranđelovac, Dunavska)
Venčačka vinogradarska zadruga. (grožđe).

SKOPLJE (Vardarska)
Huli Braća, ul. Cara Dušana (jabuke i kruške).
Kostić M. braća, Cara Dušana 111. Tel. 1-11.
Pečenović Sava, Pasaž »Aroesti«. Tel. 9 (jabuke i kruške).
Saltije i Zakaj, ul. Cara Dušana. Tel. 73. (jabuke i kruške).

SLAVONSKA POŽEGA (Savska)
Trgopromet d. d.

SLAVONSKI BROD (Savska)
Bukinac Aleksander (šljive).
Koldžić Petar, trg. drva i zemaljskih proizvoda (šljive u gajbama za jelo), Trg Kralja Petra 4.

SLOV. BISTRICA (Dravska)
Verhovnik Franc, Ljubljanska c. 109. T. adr.: Verhovnik Franc (jabuke)

SLOVENJGRADEC (Dravska)
Cajnko Franjo. Tel. 5. T. adr.: Cajnko. (jabuke).

SLOV. KONJICE (Dravska)
Dobnik Ninko. T. adr.: Dobnik (jabuke)
Gošnik Josip. T. adr.: Gošnik Prevrat.

SMEDEREVO (Dunavska)
Jotić M. Dobrivoje. Tel. 50. T. adr.: Jotić.
Smederevska vinogradska zadruga. druga.
Tajtacak H. Leon. Tel. 8. T. adr.: Tajtacak.

SPLIT (Primorska)
Ilić P—P. Illich. Tel. 11, 1-17. T. adr.: Illich (višnje).
Paschkes & Aljinović, Svačićeva 2. Tel. 2-19. T. adr.: Pasal (višnje).
Vidan Marin Josipov, Marmontova 2. Tel. 4-33. T. adr.: Marividan (višnje).

SPODNJA POLSKAVA (Dravska)
Raišp Stanko. Tel. pošta Pragersko T. adr.: Reišpstan.

SREDIŠČE ob DRAVI (Dravska)
Löwy A. Tel. 9. T. adr.: Löwy (jabuke.)

SROMLJE, ž. st. BREŽICE (Dravska)
Suša Franc. T. adr.: Suša Sromlje Brežice.

STROČJA VAS, pošta LJUTOMER (Dravska)
Puconja Anton. T. adr.: Puconja.

STRUKOVCI, pošta BODONCI (Dravska)
Lülik Ludvik.

SUBOTICA (Dunavska)
Bröder i Fenyö, Novi Sad.
Eisler Karlo, Jelačićeva 6.
Kovač Matije sup.
Paška Ivan, Skotus Viatora 1.
Rezička Stevan, Badalićeva.
Spišić Danilo.

SUŠAK (Savska)
Komadina Vinko, trgovina zemaljskim proizvodima na vel. i malo, Wilsonova 1. Tel. 1-35. (jabuke).
Rošek Rihard, trgovina zemaljskih plodina i južnog voća. T. adr.: Rošek (šljive i jabuke).

SV. KRIŽ ZAČRETJE (Savska)
Davila Slavko, trg. mješovite robe. Tel. 1. T. adr.: Davila Začretje (jabuke i šljive).

SV. MARTIN pri VURBERGU (Dravska)
Kostajnšek Janko. T. adr.: Kostajnšek.

SV. PAVEL pri PREBOLDU (Dravska)
Zanier Norbert & sin. Tel. Sv. Peter v Sav. dol. 3. T. adr.: Zanier (jabuke)

SV. PETAR V SLOV. GOR (Dravska)
Oset Franc, trgovina z vsem v prostem prometu dovoljenim blagom. Tel. 4. T. adr.: Oset.

ŠABAC (Drinska)
Ilijić S. Milan. Tel. 65.

ŠALAMONCI, pošta PUCONCI (Dravska)
Banko Josip. T. adr. Banko.

ŠIBENIK (Primorska)
Šare Stipe. Tel. 9. T. adr.: Šarest (višnje).

ŠT. ILJ v SLOV. GOR. (Dravska)
Lieleg Josip. T. adr.: Lieleg (jabuke šljive).

ŠT. JURIJ ob juž. žel. (Dravska)
Mastnak Franc. T. adr. Mastnak (jabuke).

ŠTRIGOVA (Savska)
Kodba Albert, trgovina voćem.

TESLIĆ Vrbaska)
Ferizbegović A. bankarska radnja. Tel. 1. T. adr.: Banka—Teslić.

TEZNO, pošta MARIBOR (Dravska)
Podlipnik Franc. Tel. 23-16. T. adr.: Podlipnik.

Obst-Händler

direkt aus dem Produktionsgebiet Jugoslawiens liefern jede Art frisches Obst, wie Pflaumen, Birnen, Trauben, Äpfel, Nüsse etc. billigst

Klüger & De Majo

Import Kommission Export

WIEN, I. BEZ., ADLERGASSE 4

Gegründet 1904.

Lieferungen direkt ab Jugoslawien oder transit Wien, stets frische Ware im Anrollen

Telephon bei Tag R-29-101
Telephon bei Nacht B-51-3-14
Telegramm-Adr.: Kademajo, Wien

ooo

Izvoznicima Voća

Na bečkoj pijaci trideset godina postojeća firma prima sve vrste voća radi prodaje pod vrlo povoljnim uslovima.
Sva obaveštenia daju se besplatno. Korespondencija na srpskom i hrvatskom jeziku.

Adresa:

Klüger & De Majo

WIEN, I. BEZ., ADLERGASSE 4

Telefon broj danju: R-29-101
Telefon broj noću: B-51-3-14
Telegr. adr.: Kademajo, Wien.

TRAVNIK (Drinska)
Atijas Avram D.

TROGIR (Primorska)
Halbärth Franjo, odlikovana tvornica buhačeva praška. T. adr.: Halbärth (višnje).
Madirazza V. A. braća. Tel. 3. T. adr.: Framadir (višnja).
Odlikovana tvornica buhačeva praška (hamad) d. s o. j. T. adr.: Hamad (višnje)

VALJEVO (Drinska)
Jovanović A. Nikola. Tel. 12. (šljive, kruške, trešnje, jabuke).
Jovanović D. Milan. Tel. 8 i 31. T. adr.: Plug. (šljive, jabuke).

VARAŽDIN (Savska)
Tomašec Aleksandar, trgovina voćem i živežnim namirnicama, Sjemenišna 4.
Ehl Jurij, izvoz jaja. Zagrebačka 8. Tel. 77. T. adr.: Ehl.

VELENJE (Dravska)
Tischler Karel. T. adr.: Tischler (jabuke).

VELIKA PLANA (Dunavska)
Marinković braća.

VELIKO GRADIŠTE (Dunavska)
Stojadinović-Segedinac J. Ljubomir. (dinje, kajsije, breskve).

VINKOVCI (Savska)
Borovic i Rosenberg, veletrgovina vina i pecara šljivovice.
Kanitz Sig. Tel. 50.

VODRANCI, pošta SV. BOLFENK pri SREDIŠČU (Dravska)
Borko Jože. T. adr.: Borko Jože sadje Središče. (jabuke)

VRANJE (Vardarska)
Ilić Mile, Kraljevića Marka 4. Tel. 3. (kruške, jabuke).

VRATJA VAS, pošta APAČE (Dravska)
Režonja Štefan. T. adr.: Režonja Štefan.

VRŠAC (Dunavska)
Mateja Matejić, prva srpska tvornica i izvoz svežeg voća. Tel. 1-61, 1-83.

ZAGREB (Savska)
Blau Artur, komisionalni posao žitaricama, zemaljskim i mlinskim proizvodima. Gundulićeva 23-b. Tel. 34-01. T. adr.: Laplata.
Danitti O., trgovina voća. Tkalčićeva 14. Tel. 31-85. T. adr.: Adanitti.
Dragoner Julio, veletrgovina kolonijalne robe i južnog voća. Nikolićeva 4. dvor. Tel. 27-83. T. adr.: Oranges (šljive).
Fleischhacker Vatroslav, agenturni i komisionalni posao žitaricama, mlinskim, zemaljskim i šumskim proizvodima, Amruševa 15/II. Tel. 47-34. T. adr.: Vatros.
»Gea« import-export-komisija, Preradovićeva 18. Tel. 83-17. T. adr.: Gea.
Mikolasch Feliks, agenturni i komisioni posao, Hatzova 14. Tel. 46-87. T. adr.: Felmikol.
Požar Ivan, veletrgovina južnog i domaćeg voća i povrća, Tkalčićeva 21. Tel. 67-70. T. adr.: Luk.
Praznik Stanko, agenturni posao drvom i zemaljskim plodinama, Draškovićeva 54. Tel. 82-04.
Škerl i Batistić, trgovina južnog voća na veliko, Petrinjska 4. Tel. 45-62. T. adr.: Baske. (šljive i jabuke)
Vlastelinstvo bar. Turkovića, Kutjevo. Centralna uprava: Zagreb, Petrinjska 7. Tel. 62-96. T. adr.: Vlastelinstvo Zagreb.
»Žito« k. d. J. Meštrović. Samostanska 2-a. T. adr.: Žito. (jabuke šljive).

ZAMUŠANCI, pošta SV. MARJETA pri MOŠKANJCIH (Dravska)
Gaves Ivan. T. adr.: Gaves. (jabuke)

ZEMUN (Beograd)
Samlaić Hinko, radionica premotavanje konaca i kup. i izvoz sirovih jabuka i šljiva.

ZENICA (Drinska)
Jeftić Lazar.
Stozanović Nikola R.

ZG. SV. KUNGOTA, ž. st. PESNICA (Dravska)
Vaupotič Franc, Plintarc 5. T. adr.: Vaupotič.

ŽABJEK, pošta PTUJ (Dravska)
Šteger Alojz. T. adr.: Šteger.

Industrijsko bilje i bilje za lekariju

Plantes industrielles et médicinales — Industrie- und Heilpflanzen — Industrial and medicinal plants — Piante industriali e medicinali

BOROVICA

Baies de genièvre — Wacholderbeeren — Juniper berries — Coccole di ginepro

KARLOVAC (Savska)
Rendeli i Huziak, trgovina sirovih koža i zemaljskih proizvoda na veliko i malo. Riječka ul. 3. Tel. 1.

KOVIN (Dunavska)
Ber Hugo, trg. Tel. 22.

LJUBLJANA (Dravska)
Knez I., Gosposvetska c. 5. Tel. 20-80. T. adr.: Knez.
Pogačnik Fran, Dunajska c. 67. Tel. 23-24. T. adr.: Pogačnik.

SUPETAR NA BRAČU (Primorska)
Sinčić Braća. T. adr.: Sinčić.

ZAGREB (Savska)
»Isis« d. d. za industriju i promet droga i kemikalija, Hatzova 14. Tel. 41-77, 41-78, 41-79. T. adr.: Isis.
Sveopće trgovačko d. d., Preradovićeva 16. Tel. 41-28, 41-29. T. adr.: Sisakweiss.

BUHAČ

Fleurs de pyrèthre — Insektenblüthen — Pyrethrum flowers — Fiori di piretro

ČETINJE (Zetska)
Braća Spasić, trgovina mješovite robe, Njegoševa 44. Tel. 14. T. adr.: Braća Spasić.
Maljević Husejin braća, trgovina mješovite robe, Balšića pazar. Tel. 44. T. adr.: Maljević.

Dubrovačka Vjeresijska Banka - Dubrovnik

Execute all banking business

MERCHANDISE DEPARTMENT:

Take care for export of sour cherries, pyrethrum flowers, sage leaves, olive oil, medicinal herbs, timber etc.

Exécute toutes les affaires de banque.

SECTION MARCHANDISES:

S'occupe de l'exportation des cerises noires, fleurs de Pyrethre, feuilles de sauge, huile d' olives, plantes médicinales bois de construction etc.

DUBROVNIK (Zetska)
Antun Poković. Tel. 74. T. adr.: Poković.
Dubrovačka vjeresijska banka. Tel. 1-06 ili 38. T. adr.: Vjeresijska.

HERCEGNOVI (Zetska)
Kraljević Gojko. T. adr.: Kraljević.

JELSA NA HVARU (Primorska)
Gamulin Mate pok. Mate.
Gamulin Stjepan, pok. kap. Ante. T. adr.: Tonin.
Karstulović F. pok. Joc. T. adr.: Karstulović.
Lalić Stipan i rođaci. Tel. 9. T. adr.: Lalići.
Mastrović F. Tel. 1. T. adr.: Mastrović.
Plenković Ivan, tvornica buhačeva praška i uljarna. T. adr.: Plenković.
Puharić Ivan, p. L. T. adr.: Lokić.

KAŠTEL NOVI, pošta KAŠTEL STARI (Primorska)
Katalinić Damjan i braća. Tel. 10. T. adr.: Katalinić, Kaštel stari.

KAŠTEL STARI (Primorska)
Zaneta Ante. Tel. 8. T. adr.: Ante Zaneta.

KORČULA (Primorska)
Foretić Ivan pok. Dinka, komision.

MAKARSKA (Primorska)
Klarić Mato, uvoz-izvoz, trgovina razne robe na veliko. Tel. 12. T. adr.: Mato Klarić.

MILNA (Primorska)
Bonacci Jos.

MLJET (Zetska)
Hajdić Nikola Đivkov, Babinopolje.

NIKŠIĆ (Zetska)
Barović Novica, kolonijalno-spekulativna trgovina.
Trgovačko društvo Luka Mijušković i komp. Tel. 8.

PODGORICA (Zetska)
Efović Medo braća, trgovina kolonijalne robe, izvoz vune i kože, Novaka Miloševa 40.
Lainović Jako, izvozničko - uvozničko depozitarska trgovina, Balšića 21. Tel. 13. T. adr.: Jako Lainović.
Šćepović Nešo braća, manufakturno-kolonijalna uvozno-izvozna radnja, Vučedolska 10. Tel. 15. T. adr.: Šćepović.
Velimirović Luka, uvozničko-izvozničko depozitarska radnja, Slobode 53. Tel. 10. T. adr.: Luka Velimirović.

PUČIŠĆE (Primorska)
Mladineo P. T. adr.: Mladineo.

SPLIT (Primorska)
Stanko Gučić, agenturni i komisioni posao. Wilsonova obala 35.
Ilić P. — P. Illich. Tel. 11,1-17. T. adr.: Illich.
Paschkes i Aljinović, Svačićeva 2. Tel. 2-19. T. adr.: Pasal.
»Pharos«, centralna zadruga za aromatsko, ljekovito bilje i eterska ulja u. s. o. j., Rimska 3. Tel. 4-80. T. adr.: Pharos.

STON (Zetska)
Buško Mato.
Ljuban Simo.

SUPETAR (Brač, Primorska)
Sinčić Braća. T. adr.: Sinčić.

ŠIBENIK (Primorska)
Šare Stipe. Tel. 9. T. adr.: Sarest.

TROGIR (Primorska)
Halbärth Franjo, odlikovana tvornica buhačeva praška. T. adr.: Halbärth.
Madirazza V. A. braća. Tel. 3. T. adr.: Framadir.
Odlikovana tvornica buhačeva praška »Hamad« d. s o. j. T. adr.: Hamad.
Petrić Boža.
Petrić Danijel. T. adr.: Danijel Petrić.

VIS (Primorska)
Mardešić Kuzma, izvoz zemaljskih proizvoda. T. adr.: Kuzma Mardešić.

VRBOSKA (Primorska)
Bertapelle P. T. adr.: Mlin.

ZAGREB (Savska)
Exportno i importno d. d., Draškovićeva 25. Tel. 54-85, 54-86, 35-68. T. adr.: Impex.
Lentić Frano, glav. zastup. t. t. »Unica« udružene tvorn. čokolade, kakao i srod. proizvoda. Jelačićev trg 25. II. Tel. 48-90. T. adr.: Talmone.
Wertheimer M., prodaja i proizvod sredstava protiv gamadi, Masarykova 18. Tel. 26-65.

DROGE

Drogues — Drogen — Drugs — Droghe

CELJE (Dravska)
Drogerija »Sanitas« Kramar Cie., Aleksandrova ul. 5. Tel. 1-10. T. adr.: Sanitas. Podružnice: Ljubljana, Dunajska c. 5 in Trbovlje.

HMELJ

Houblon — Hopfen — Hops — Luppolo

BAČKI PETROVAC (Dunavska)
Altmann J. i drug.. Tel. 12. T. adr.: Altman.
Boldocki braća.
»Jugohansa«, Karl Greisinger Junior.
Labath i drug. Tel. 4. T. adr.: Labatspol.
Majer Pavle.
Majer Stefan. T. adr.: Stefan Majer
Struhar Juraj.
Taussig Rudolf.
Werber Emil.

BRASLOVČE (Dravska)
Pauer Jos. T. adr.: Pauer.

BULJKES (Dunavska)
Kicer Friedrich. T. adr.: Kicer.

CELJE (Dravska)
Hmeljarska prodajna zadruga z. o. z. Vodnikova ul. 2.

ĐAKOVO (Savska)
Mijatović i Berger, eksporteri, Fehvijeva ul. 7.

NOVI SAD (Dunavska)
Bröder i Fenjö, Dunavska ul. Tel. 22-92.
Eckstein Henrik, Petra Zrinjskog 16. T. adr.: Hmelj.
Frank Bela, Sremska 9. Tel. 22-75. T. adr.: Hopfen.
König Adolf, Piroški put. Tel. 27-29, 26-32.

PETROVAC (Dunavska)
Kraus Filip, kom. radnja hmeljom. T. adr.: Jugohops.

PIVNICE (Dunavska)
Šuster Mihajlo st.

POLZELA PRI CELJU (Dravska)
Tiršek Josip. Tel. 1. T. adr.: Tiršek.

SV. PAVEL PRI PREBOLDU (Dravska)
Zanier Norbert i sin. Tel. Sv. Peter v Sav. dol. 3. T. adr.: Zanier.

SV. PETER V SAV. DOL. (Dravska)
Oset Franc, trgovina z vsem v prostem prometu dovoljenim blagom. Tel. 4. T. adr.: Oset.

VRANSKO (Dravska)
»Hmeljarna na Vranskem«, r. z. z o. z. T. adr.: Hmeljarna.

ŽALEC (Dravska)
»Hed«, hmeljarska eksportna družba z o. z. v Žalcu. Tel. 10. T. adr.: Hed.
Hmeljarna, I. jugoslavenski zavod za vskladanje in konzerviranje hmeljara, r. z. z o. z. v Žalcu. Tel. 6. T. adr.: Hmeljarna.
Vabič Vinko. Tel. 10. T. adr.: Vabič.

KESTENI DIVLJI

Marron d'Inde — Wildkastanie — Horse chest-nuts — Castagne selvatiche

CELJE (Dravska)
Stiger Gustav, Glavni trg 3. Tel. 34. T. adr.: Stiger.

PTUJ (Dravska)
Košir Rudolf, Aškerčeva ul. 11. Tel. 68. T. adr.: Košir.

LEKOVITO BILJE

Plantes médicinales — Heilpflanzen — Medicinal herbs — Piante midicinali

BAČKI PETROVAC (Dunavska)
»Jugohansa«, Karl Greisinger junior.

BANJA LUKA (Vrbaska)
Babić Jakov, Kralja Petra drum 3. Tel. 67.
Dimitrijević Naum, Kraljice Marije ul. Tel. 50.
Ljubibratić Ilija, Kralja Petra drum 10. Tel. 1-15.

BEGEJ SV. ĐURAĐ (Dunavska)
D. d. za lekovito bilje. Tel. 5. (Uprava u Vel. Bečkereku. Tel. 96).

BEOGRAD
Stanojević Đorđe, Mr. pharm., Kralja Aleksandra 176. Tel. 24-110. T adr.: Jugobilje.

BOHINJSKA BISTRICA (Dravska)
Žmitek Franc. Tel. 4. T. adr.: Žmitek.

BOSANSKI ŠAMAC (Drinska)
Srpska banka d. d., bankovno, komisiono i trgovačko društvo. Tel. 10.

BULJKES (Dunavska)
Kullmann Heinrich i drug.

DUBROVNIK (Zetska)
Antun Poković. Tel. 74. T. adr.: Poković (lipov cvijet, lincura).
Dubrovačka vjeresijska banka. Tel. 1-06, 38. T. adr.: Vjeresijska (lipov cvijet, lincura i kadulja).
Prvo dalmatinsko trgovačko društvo s o. j., Dubrovnik 2. Tel. 27, 22. T. adr.: Dalmacija (lipov cvijet).

FOČA (Zetska)
Omerhodžić Husein.

GAJDOBRA (Dunavska)
Weiss i Weber.

GLAMOČ (Vrbaska)
Bajrić Muharem.
Filipović Hamdibeg.
Malešević Risto.

GORNJE SELO (Primorska)
Ružmarinska zadruga uknjižena s. o. j.

KAMNIK (Dravska)
Cvek Franc.
Stergar Ant. Tel. 5. T. adr.: Stergar.

KORČULA—BLATO (Primorska)
Šerapović Ante Š., trgovina mešovitom i kolonijalnom robom.

KOTOR (Zetska)
Eugen Oparović, drogerija.

KOZARAC (Prijedor, Vrbaska)
Osmanagić Ibrahim.

MELENCI (Dunavska)
Šteiner Adolf. Tel. 10.

MOKRIN (Dunavska)
Dr. Molnar i Comp., sušenje lekovitog bilja.

NOVI BEČEJ (Dunavska)
I. novobečejska sušionica lekovitog bilja, Schlesinger Izidor.

NOVI SAD (Dunavska)
»Jugobilje«, hemijsko - farmaceutski laboratorij i prerada lekovitog bilja, Stanojevića D. Đorđa, Mr. ph., Petra Zrinjskoga 42.

OGULIN (Savska)
Misner Žiga, eksport ljekovitog bilja. Tel. 32. T. adr.: Misner.

SARAJEVO (Drinska)
Radulović Kosta, Prestolonaslednika Petra 12. Tel. 1-55.

SINJ (Primorska)
Krstić E. V.
Varda Sever. Tel. 17. T. adr.: Varda.

SLANO (Zetska)
Milić Lujo pok. Antuna (kadulja).

SPLIT (Primorska)
»Pharos«, centralna zadruga za aromatsko, ljekovito bilje i eterska ulja u. s. o. j., Rimska ul. 3. Tel. 4-80. T. adr.: Pharos.

SUBOTICA (Dunavska)
Blum Alfred, Mr. pharm., Strossmayerova 11. Tel. 2-71, 2-75. T. adr.: Jugodrog.

SUNJA (Savska)
Zagore Ćiril, eksport lekovitog bilja. Tel. 3.

SUPETAR NA BRAČU (Primorska)
Sinčić Braća. T. adr.: Sinčić.

SUŠAK (Savska)
Benco Ernest, Ružićeva 13. Tel. 83. T. adr.: Benco.
Dalmartello J., trgovina ljekovitog bilja i droga na vel. Pošt. pret. 17. T. adr.: Martello.

TROGIR (Primorska)
Halbärth Franjo, odlikovana tvornica buhačeva praška. T. adr.: Halbärth.
Madirazza V. A. Braća. Tel. 3. T. adr.: Framadir.
Odlikovana tvornica buhačeva praška »Hamad« d. s. o. j. T. adr.: Hamad.
Petrić Danijel. T. adr.: Danijel Petrić.

TUZLA (Drinska)
Alajbegović M., izvoz ljekovitog bilja.
Mahmutbegović Osman, eksport lipova cveta.
Pesah Josef L., eksport lipova cveta, Wilsonov trg. Tel. 1-25.

VARAŽDIN (Savska)
Dr. A. Halter, ljekarna k »Crncu«, Hoffmann i Vanek.

VELIKA KIKINDA (Dunavska)
Heller i Važonji, Tel. 1-51. T. adr.: Heller.
Messinger Josip i sinovi, Knez Mihailova 6. Tel. 50. T. adr.: Mesingers.

Josef Messinger & Söhne
(Gegr. 1859)
VEL. KIKINDA (Jugoslavien)
KAMILLEN
in allen Qualitäten

VELIKI BEČKEREK (Dunavska)
Dr. Šalgo Jenö, izvoz lekovitog bilja.
»Planta« d. d., trgovina lekovitih droga i bilja na veliko. Tel. 5. T. adr.: Planta.

KAMILLENEXPORT
„Planta"
d. d. za lekovito bilje
VEL. BEČKEREK

VELOSELO NA VISU (Primorska)
Ružmarinska zadruga u. s. o. j.

VRHNIKA (Dravska)
Grom Jože i komp. T. adr.: Grom Jože, Podružnica: Logatec.

ZAGREB (Savska)
Eksportno i importno d. d., Draškovićeva 25. Tel. 54-85, 54-86. T. adr.: Impex.

Exportno i Importno dioničko društvo
Export & Import Co. Ltd.
ZAGREB — Draškovićeva ul. 25-27.
Telegrami: Impex — Zagreb.
Telef. 54-85, 54-86.
IZVOZ ljekovitog i industrijskog bilja te zemaljskih proizvoda.
UVOZ kolonijalne robe i industrijskih produkata.

»Isis« d. d. za industriju i promet droga i kemikalija, Hatzova 14. Tel. 41-77, 41-78, 41-79. T. adr.: Isis.
»Jugopharmacija« d. d. veledrogerija i proizvodnja farmaceutskih preparata, Jukićeva 12. Tel. 53-19, 53-20 i 53-18. T. adr.: Ifa.
Praznik Stanko, komis. i agent. poduzeće, Draškovićeva 54. Tel. 82-04.

ŽABALJ (Dunavska)
Mr. pharm. Mihajlo Pet, stara apoteka kod »Zlatne zmije«.

LOVOROVO LIŠĆE
Feuilles de laurier — Lorbeerblätter — Bay leaves — Foglie di lauro

DUBROVNIK (Zetska)
Dubrovačka vjeresijska banka. Tel. 1-06, 38. T. adr.: Vjeresijska.

KOSTAJNICA (Zetska)
Bereberović Tripo.

KOTOR (Zetska)
Đurović Luka. T. adr.: Industrija.

MAHOVINA OD HRASTA
Mousse de chêne — Eichenmoos — Oak moss — Muso di quercia

OSIJEK (Savska)
Nad Edo, trg. zemaljskih i mlinskih proizvoda i sjemenja, I. Gornjodravska obala 12. Tel. 3-82.

SLAVONSKA POŽEGA (Savska)
Trgopromet d. d. Tel. 84.

OPIJUM
Opium — Oppio

BEOGRAD
Šaloma Jakova sinovi, Zagrebačka 8. Tel. 24-585. T. adr.: Sjalomsin.
Šalom Albert i komp., Karađorđeva 67. Tel. 25-767.

GRADSKO (Vardarska)
Vojnović Petar.

KAVADAR (Vardarska)
Josifović L. Dimče i sinovi.
Mukajetović Jeftim.

KOČANE (Vardarska)
Jovanović Ignjat.
Naumović Todor.

SKOPLJE (Vardarska)
Glavna proizvođačka zadruga, Kralja Aleksandra ul, 10 (Pasaž Aroesti). Tel. 5-29. T. adr.: Glavna proizvođačka zadruga.
Hull braća, Cara Dušana.
Krajničanac Đ. Dimitrije i braća, ul. Kralja Petra. Tel. 3-23.
Levi Hajim, Gračanička. Tel. 1-08.
Musafija Salvator, Stojana Novakovića 41. Tel. 3-50.
Naković H. Toma, Ul. Metohijska 28. Tel. 2-67.

SV. NIKOLA (Vardarska)
Belović Pavle.
Gavrilović Ilija.

ŠTIP (Vardarska)
Vlada Puzderlijević.

VELES (Vardarska)
Braća A. Đorgović.
Pop Andović Ordan.

RUJ
Sumac — Sumach — Sumac — Sommacco

VISOKO (Drinska)
Limo Atif, sakupljanje i prodaja ruja.
Mulagić Derviš, sakupljanje i prodaja ruja.
Oruč Braća, sakupljanje i prodaja ruja.

SALEP KOREN
Salep — Salepknollen — Salep — Salep

BANJA LUKA (Vrbaska)
Sarafić I. S., Kralja Petra drum. Telef. 1-29.

GLAMOČ (Vrbaska)
Srpska banka d. d. Tel. 4.

SARAJEVO (Drinska)
Kabiljo Salamon, Careva 10. Tel. 8-80.
Kirkoš Serkisijan. Sarači 8.
Radulović Kosta. Kralja Petra 12. Tel. 1-55.

ŠIŠARICE BOROVE (ČEŠERI)

Cones de pin — Kieferzapfen — Pine cones — Gemme di pino

BLATO n/K (Primorska)
Cetinić A. T. adr.: Cetinić.
Šeparović A. S. T. adr.: Šeparović.

BOHINJSKA BISTRICA (Dravska)
Žmitek Franc. Tel. 4. T. adr.: Žmitek.

ULJARICE

Graines oléagineuses — Oelsaaten — Oil seeds — Semi oleosi

BJELOVAR (Savska)
Altmann Ljudevit, trgovina žitom i zemaljskim plodinama, Rusanova ul.. Tel. 38. T. adr.: Altmann Berger.
Weber Josip, trgovina žitaricama, zemaljskim proizvodima, sirovom kožom, krznom i brašnom, Trg. Stj. Radića. Tel. 12. T. adr.: Weber.

BRUSJE (Primorska)
Ružmarinska zadruga u. na o. j.
Uljarska zadruga u. s o. j.

ČAKOVEC (Savska)
Weiss Hugo naslj. trg. žitom i zemaljskim plodinama. Tel. 82. T. adr.: Weissmagazin.

ĐEVĐELIJA (Vardarska)
Izvozničko - komisiona špediterska radnja Mitrović, Bunuševac i komp., pošt. fah 4. Tel. 5. T. adr.: Bunuševac.

HRASTOVICA (Savska)
Panjam Petar, nasljednici.

KARLOVAC (Savska)
Rendeli i Huziak, trgovina sirovih koža i zemaljskih proizvoda na vel. i malo, Riječka 3. Tel. 1.

KAVADAR (Vardarska)
Josifović Dimče L. i sinovi.

MILNA (Primorska)
Bonacci Jos.

MURTER (Primorska)
Uljarska zadruga.

NEGOTIN VARDAR (Vardarska)
Mitrović Jovanče.

OSIJEK (Savska)
Nad Edo, trg. zemaljskih i mlinskih proizvoda i sjemenja, I. Gornjodravska obala 12. Tel. 3-82.
Schein Herman i drug, trg. zemaljskim plodinama, I. Županijska 21. Tel. 1-42. (Repica).
Zimmermann Josip, trg. zemaljskim plodinama. Tel. 2-83. (Repica).

PREKO kod ZADRA (Primorska)
Uljarska zadruga.

PRILEP (Vardarska)
Čovkarević Milan, Kralja Aleksandra 84. Tel. 11.

PUČIŠĆE na BRAČU (Primorska)
Uljarska zadruga.

SUĆURAJ na HVARU (Primorska)
Uljarska zadruga.

ŠID (Dunavska)
Schlesinger Leopold. Tel. 7.

VIROVITICA (Savska)
Weissmann Srećko, trg. zemaljskim proizvodima. Tel. 5.

ZAGLAV, pošta SALI (Primorska)
Uljarska zadruga.

ZAGREB (Savska)
»Cereale« d. d. za mlinsku industriju i trgovinu zemalj. proizvodima, Zrinjevac 8/II. Tel. 46-30. T. adr.: Cereale.
Elsner L., komisionalni posao žitarica i kolonijalne robe, Krešimirov trg 21. Tel. 70-22. T. adr.: Elot.
Fleischhacker Vatroslav, agent i komis. posao žitaricama i mlinskim i šumskim proizvodima, Amruševa 15. Tel. 47-34. T. adr.: Vatros.
»Granum« trgovačko d. d., Račkoga 3. Tel. 50-44, 50-45. T. adr.: Granum.
Kohn Hinko, agent i komis. posao, Vlaška 80. Tel. 43-96. T. adr.: Eksport.
Löwenberger i Müller, agent. i komis. posao žitaricama i mlinskim proizvodima, Križanićeva 15/II. Tel. 65-67, 48-78. T. adr.: Ferlov.
Mikolasch Feliks, agenturni i komis. posao, Hatzova 14. Tel. 46-87. T. adr.: Felmikol.
Sveopće trgovačko d. d., Preradovićeva 16. Tel. 41-28, 41-29. T. adr.: Sisakweiss.
Trgovačko prometno d. d., Jelačićev trg 28. Tel. 36-86, 36-87. T. adr.: Trgopromet.
»Viktualia« k. d., Račkoga 10. Tel. 39-63, 70-65. T. adr.: Bischitzig.
Weiss Ico, import - export žitarica i zemaljskih plodina, Martićeva 21. Tel. 83-10. T. adr.: Icow.

ŽIR I ŠIŠKA

Glands et noix de galle — Eicheln und Eichgalläpfel — Acorns and gallnuts — Ghiande e galle

BJELOVAR (Savska)
Weber Josip, trgovina žitaricama, zemalj. proizvodima, sirovom kožom, krznom i brašnom, Trg Stj. Radića. Tel. 12. T. adr.: Weber.

FOČA (Zetska)
Vuković H. Vlado.

OSIJEK (Savska)
Schein Herman i drug, trg. žitarica, I. Županijska ul. 21. Tel. 1-42.
Zimmermann Josip, trg. zemaljskim plodinama, I. Desatičina. Tel. 2-83.

PLETERNICA (Savska)
Prica Vaso, trg. zemaljskim plodinama.

PRIJEDOR (Vrbaska)
Cvijić Braća. Tel. 18.

PRISTAVA, ž. st. Mestinje (Dravska)
Suppanz Ed. Tel. 1. T. adr.: Suppanz. Podružnice: Križevci pri Ljutomeru in Poljčane.

PTUJ (Dravska)
Košir Rudolf, Aškerčeva ul. 11. Tel. 68. T. adr.: Košir.

RADEČE pri ZIDANEM MOSTU (Dravska)
Šetina Peter. Tel. 1. T. adr.: Šetina. Podružnice: Seonica ob Savi, Vrhovo pri Radečah in Radna pri Sevnici.

ROGAŠKA SLATINA (Dravska)
Löschnigg P., trgovina z mešanim blagom in poljskimi pridelki. Tel. 4. T. adr.: Löschnigg.

SARAJEVO (Drinska)
Radulović Kosta. Prestolonaslednika Petra 12. Tel. 1-15.

ESTABLISHED — GEGRÜNDET — MAISON FONDÉE EN
1830
EXPORTERS — EXPORTEUR — EXPORTATEUR
Fils de Jacob Scialom
BELGRADE
Telegrammes: »SIALOMSIN« ZAGREBAČKA ULICA 8. Telephon: 24-585.
Exporters of the Products of the country and especially of high grade Opium for Manufacturing and Pharmaceutical purposes.
Ausfuhr von einheimischen Produkten und hauptsächlich von hochprozentingem Opium für Manufaktur pharmazeutische Zwecke.
Exportation de tous les produits du pays et spécialement de l'Opium à haut titrage pour les besoins de la fabrication et de la Pharmacie.

APOTEKA — PHARMACIE
„Boston"
Mr. Ph. ĐORĐA D. STANOJEVIĆA
BEOGRAD — Kralja Aleksandra ul. 176.
»JUGOBILJE« Hemijsko-pharmaceutski laboratorij i prerada lekovitog bilja.
(Bilja se manipuliše, seče, melje, trebi i t. d.)
Laboratoire chimique et pharmaceutique pour la préparation de plantes médicinales.
IZVOZI LEKOVITO BILJE NEPRERAĐENO ILI PRERAĐENO (SEĆENO KVADRAT, MLRVENO i t. d.) SOPSTVENIM NAJSAVRŠENIJIM UREĐAJEM.
Exportation en gros à l' état brut ou préparé dans ses propres installations trés perfectionnées.

SISAK (Savska)
Planer Dragutin, trgovina žirom, sijenom i zemaljskim proizvodima na veliko, Preradovićeva 21. Tel. 53. T. adr.: Planer.

SLAVONSKA POŽEGA (Savska)
Trgopromet d. d. Tel. 84. T. adr.: Trgopromet.

VINKOVCI (Savska)
Beck Albert, vlasnik Mavro Augenfeld, trg. zemaljskim plodinama i kožarnica, Strossmayerova br. 1. Tel. 12.

ZAGREB (Savska)
Elsner L., komisionalni posao žitarica i kolonijalne robe, Krešimirov trg 21. Tel. 70-22. T. adr.: Elot.
Fodor Julio, ovl. burzovni mešetar, Martićeva 27/II. Tel. 28-70. T. adr.: Vojvodinac.
Kohn Hinko, agent. i komis. posao, Vlaška 80. Tel. 43-96. T. adr.: Eksport.
Mikolasch Feliks, agenturni i komis. posao, Hatzova 14. Tel. 46-87. T. adr.: Felmikol.
Praznik Stanko, agent. i komis. poduzeće, Draškovićeva 54. Tel. 82-04.
Straus Ivan, agentura za žitomlinske i zemaljske proizvode, Strossmayerov trg 7. Tel. 65-09, 84-97. T. adr.: Senzal (Šiška).
Sveopće trgovačko d. d., Preradovićeva 16. Tel. 41-28, 41-29. T. adr.: Sisakweiss.
Trgovačko prometno d. d., Jelačićev trg 28. Tel. 36-86, 36-87. T. adr.: Trgopromet.
Weiss Ico, import - export žitarica i zemaljskih proizvoda, Martićeva 21. Tel. 83-10. T. adr.: Icow.

Životinje i životinjski proizvodi

Animaux et produits d'animaux — Tiere und Tierprodukte — Animals and animal-products — Animali e prodotti animali

DIVLJAČ

Gibier — Wild — Games — Selvaggina

ADA (Dunavska)
Fränkela Samuela sinovi, Tel. 6. T. adr.: Frankelei.

BJELOVAR (Savska)
Rosenberg Ignac, trg. blagom, Trnskova 1. Tel. 30. T. adr.: Rosenberg Ignac.

ČAKOVEC (Savska)
Vajda Elemer, eksport jaja, peradi, divljači i konja. Tel. 3, 4, 59, int. 60. Prodavaona Zagreb: Tržnica. Tel. 84-46.

KOTOR (Zetska)
Borisav Maksimović i Ko., trgovina sirovina, kože i zverke. Tel. 8.

LJUBLJANA (Dravska)
»Riba« Ogrinc J., Gradišče 7. Tel. 25-84. T. adr.: Riba.

MARIBOR (Dravska)
Abt Viljem, Kejžarska ul. 8. Tel. 26-24. T. adr.: Abt.

PANČEVO (Beograd)
»Jajeks« Dušan Barbulović. Tel. 1-38. T. adr.: Jajeks.

STARI BEČEJ (Dunavska)
Izvozno društvo za jaja, živinu i divljač. Tel. 44. T. adr.: Eksport.

ŠALAMONCI, pošta PUCONCI (Dravska)
Banko Josip. T. adr.: Banko.

VELIKA KIKINDA (Dunavska)
Villa Angelo. Tel. 88.

VELIKI BEČKEREK (Dunavska)
Berković Herman. Tel. 3-04.
Heller Mor. Tel. 1-07.
Rosenfeld Šamu. Tel. 1-22.
Schossberger Markus. Tel. 98.

GOVEDA I TELAD

Boeufs et veaux — Rindvieh u. Kälber — Oxen and calves — Bovi e vitelli

ALEKSANDROVAC (Moravska)
Vinarsko rakidžijska špekulativna radnja Nikola Milosavljević. T. adr.: Džambas.

BAČKA PALANKA (Dunavska)
Stetner Jovan.

BAČKA TOPOLA (Dunavska)
Pojzer Elek.
Teldeši Pavle.

BAČKO GRADIŠTE (Dunavska)
Popović braća.

BANATSKI KARLOVAC (Dunavska)
Herz i sin. Tel. 1. T. adr.: Herz.

BANJA LUKA (Vrbaska)
Beglerbegović Ahmet.
Milanović Savo, Kralja Alfonsa 34. Tel. 55.

BEOGRAD
Grbović Đorđe, Mileševska 66. Tel. 21-534.
Klaničko društvo a. d., Kn. Miletina 133. Tel. 20-367.
Marković S. Dimitrije, Uskočka 6. Tel. 21-341. T. adr.: Demarković.
Mesarska banka, Zeleni Venac 2. Tel. 20-833.

BERANE (Zetska)
Stanić Redžo.

BITOLJ (Vardarska)
Macali Mihailo, agentursko - uvozničko - komisionerska radnja, Zanatlijska 37.
Pantazijević, Srbinović i Grujić, Cara Dušana 14. Tel. 4. T. adr.: Perister.

BJELOVAR (Savska)
Rosenberg Ignac, trgovac blaga, Mažuranićeva 37. Tel. 30.

BRČKO (Drinska)
Ibrahimović Sadik. Tel. 58.

Jakčin Aleksandar, trgovina zemaljskih proizvoda.
Jakčin i Kostrić.
Kojdić braća, Karađorđeva 1. Tel. 8.

ČAKOVEC (Savska)
Mayercsák Vladimir, izvoz rogatog blaga, telića, svinja i mesa. Bana Jelačića 15. Tel. 89. T. adr.: Mayercsák Vlad.

ČOKA (Dunavska)
Lederer Artur i Karlo, veleposednici. Tel. 2.

DONJI KRALJEVAC (Savska)
Fuš Ladislav, trgovina blagom. T. adr.: Fuš.

DUBROVNIK (Zetska)
Majstorović braća. Tel. 68. T. adr.: Majstorović Gruž.
Prvo mesarsko društvo s o. j. Tel. 57. T. adr.: Mesarsko.

DEVĐELIJA (Vardarska)
Beširević Dimitrija.
Ćaušević Ćira, Kralja Petra 93.
Izvozničko - komisiona špediterska radnja Mitrović, Bunuševac i komp., pošt. fah 4. Tel. 5. T. adr.: Bunuševac.

GORNJA RADGONA (Dravska)
Semenič Stanko.

HERCEGOVAC (Savska)
Keglević Kalman.

JANJA (Bijeljina, Drinska)
Stočarska peradarska selekcijska zadruga.

KOPRIVNICA (Savska)
Dolenec Braća, trg. blagom. Tel. 49. T. adr.: Braća Dolenec.
Fuchs Josip, izvoz goveda, svinja i teladi. Tel. 47, 26. T. adr.: Fuchs.
Šalamon Alfred, izvoz blaga i svinja. Tel. 53. T. adr.: Šalamon.
Štefanić Josip F. izvoz svinja i blaga. Tel 9.

KRAGUJEVAC (Dunavska)
Bogdanović B. Dragoljub, izvozničkа i špekulativna radnja, Kn. Mihailova 71. T. adr.: Bogdanović.
Pavlović Dimitrije i braća. Tel. 6. T. adr.: Bojadžić.

KRALJEVO SELO (sr. timočki, Moravska)
Milošević Cvetko, Kraljev trg.

KRUŠEVAC (Moravska)
Ljotić Ljota i sin, Knez Miloševa. Tel. 7.
Vučković P. Svetislav, Cara Lazara 8. Tel. 16. T. adr.: Tisa.
Živanović Stanoje, Kosovski spomenik. Tel. 1.

KUMANOVO (Vardarska)
Loparević Stojko, Kraljice Marije 21. Tel. 31.

LEMERJE, pošta PUCONCI (Dravska)
Sečko Koloman. T. adr.: Sečko Koloman.

LESKOVAC (Vardarska)
Grozdanović i Stojanović, izvozničkа radnja, Kr. Aleksandra 32. Tel. 83.

LJUBLJANA (Dravska)
»Ekonom« r. z. z o. z. Kolodvorska 7. Tel. 25-06. T. adr.: Ekonom, Kolodvorska 7.
Predovič Janko, Poljanska c. 73. Tel. 21-30. T. adr.: Predovič.

MARIBOR (Dravska)
Hohnjec Mihael, Kejžarjeva ul. 4. Tel. 29-35. T. adr.: Hohnjec trgovac z živino.
Zmazek Karl, Gregorčičeva 6. T. adr.: Zmazek.

Josip Fuchs

IZVOZ GOVEDA SVINJA I TELADI

Export für Rinder, Schweine — Fleischhandel

Esportazione di bovini suini e vitelli; commercio in carnumi.

KOPRIVNICA
(Jugoslavija)

OO

Telefon interurban br. 47 i 26.

Telegr.: **Fuchs** Koprivnica

MITROVICA KOSOVSKA (Zetska)
Ibrahimović i Čolaković. Tel. 13.

MLADENOVAC (Dunavska)
Badžak Lj. Janko, Kralja Aleksandra 76. Tel. 1.
Đorđević Jovan, Vojvode Janka Katića 4.
Milovanović A. Ljubomir, Kralja Petra 55.
Prokić Svetozar, Kralja Aleksandra 36.

MURSKA SOBOTA (Dravska)
Benko Josip, Lendavska c. 7. Tel. 8. T. adr.: Benko. Podružnice: Čakovec, Gornja Radgona.

NAMRŠELJ, pošta STUDENEC—IG pri LJUBLJANI (Dravska)
Uprava Hervard Auerspergovega veleposestva »Turjak«.

NEGOTIN (Moravska)
Stojanović Čedomir, Vojvode Mišića 16.

NIKŠIĆ (Zetska)
Barović Novica i komp., kolonijalno spekulativna trgovina.
Trgovačko društvo Luka Mijušković i komp. Tel. 8.

NIŠ (Moravska)
Kocić A. Mihailo, Poštanska. Tel. 21.
Savić braća, Prizrenska.

NOVI PAZAR (Zetska)
Ahmedović Hadži Akif.
Bahar Binjo i Ašer braća.
Bošnjović Džemail.
Daci Mahmud i Ahmed braća.
Ibrahimović Murat. Tel. 11.
Jejna Arslan.
Kmešničanin Murat i Mustafa.
Konforti Samuel.
Ljajić Ejup i Hanefija braća.
Maljevac Smajo.
Mujović Ramo.
Numanović Ešref.
Trtovac Adem Omerović.

NOVI SAD (Dunavska)
Marinkov Ivan, Dunavska 21. T. adr.: Ivan Marinkov.
Mesarska i kobasičarska zadruga, Preradovićeva 1.

NOVI VRBAS (Dunavska)
Rut Karlo.

OBRENOVAC (Drinska)
Popović Mladen, Kralja Petra 50. Tel. 3. T. adr.: Popović.

OSIJEK (Savska)
Krausz Emil, trg. marve, svakovrsnom stokom, živom i izrađenom, I. De satičina. Tel. 4-25.
Scheiber Tibor, trg. marve, I. Radićeva. Tel. 6-02.

PAŠIĆEVO (Dunavska)
Beljanski Cveta.

PETRINJA (Savska)
Krajčinović Ilija, trg. svakovrsnim blagom. Tel. 23.

PIROT (Moravska)
Mladenović Dimitrije-Gaga, Carice Milice 19.

PIVNICE (Dunavska)
Šuster Mihajlo st.

PLEVLJE (Zetska)
Abdičević Šerif.
Bajić Ananije.
Haži Hasanović Mujo.
Jabučar Alija.
Karahmetović Avdo.
Kurtović Šaćir.
Surulić Said.

PLITVICA—LUTVERCI, pošta GOR. RADGONA (Dravska)
Simentschitsch Thomas. T. adr.: Simentschitsch.

PODGORICA (Zetska)
Jevrić Hasan i drugovi, trgovina stokom, stočnim sirovinama i krznom, Novaka Miloševa 42. Tel. 65.

PODRAVSKA SLATINA (Savska)
Ferber Beni, trg. marve.

PRIJEDOR (Vrbaska)
Kos Savo.

PRILEP (Vardarska)
Crvenković Trajko, Ul. 23. oktobra

127.
Čovkarević Milan, Ul. Kralja Aleksandra 84. Tel. 11.

PRIŠTINA (Vardarska)
Čokletović Mita.
Zumberović Hasan.

PTUJ (Dravska)
Mülleret Franc, veletrgovina z živo in zaklano živino. T. adr.: Müller-et.

PUŽAVCI, pošta BODONCI (Dravska)
Šiftar Štefan. T. adr.: Šiftar.

RIBNICA (Dravska)
Lovšin Anton.

SAMARINOVAC (sr. negotinski, Moravska)
Đorđević J. Milan.

SARAJEVO (Drinska)
Kampus Isidor, Gradska Tržnica. Tel. 5-94.

SERDICA, pošta ROGAŠEVCI (Dravska)
Gaber & Fritz. T. adr.: Gaber R.
Weiss Samuel, izvoz goveda, svinj., teleta in mesa.

SJENICA (Zetska)
Babić Mihajlo.
Ćatović Rasim.
Gičević Džemail.
Vicić Azis.
Zvizdić Hasan.
Živanović Sreten.

Landesman & Gross

KOMISIONA RADNJA ROGATE STOKE I SVINJA

HORNVIEH U. SCHWEINE-KOMMISSIONSGESCHÄFT

WIEN III.,
ST. MARX

Telefon: U 15-4-91, U 19-2-61

Brzojavi:
Landgros Wien.

Arnold Donner Zagreb
Šoštarićeva ulica broj 6
Export i Import blaga

Vlatko Donner Zagreb
Šoštarićeva ulica broj 6
Export i Import
KOMIS. POSAO
Suhomesnatom robom i tučenim mesom

SKOPLJE (Vardarska)
Glavna proizvođačka zadruga, Kr Aleksandra ul. 10. (Pasaž Aroesti). Tel. 5-29. T. adr.: Glavna proizvođačka zadruga.
Nančić, Sotirović i komp., Ul. Kralja Milutina 5. Tel. 8. T. adr.: Kalče.
Patrnogić i komp., Ul. Gračanička 17. Tel. 3-57.

SKRADIN (Primorska)
Lelas Aleksandar. T. adr.: Lelas.

SMEDEREVO (Dunavska)
Jotić Dobrivoje. Tel. 50. T. adr.: Jotić.

SOMBOR (Dunavska)
Bačko poljoprivredno udruženje. Tel. 51. T. adr.: Poljoprivredno udruženje.
Mašić Đura.

SPLIT (Primorska)
Mitrović Ante i sinovi, mesarnica i tvornica salame i suhomesnate robe, Radićev trg 4. Tel. 25. T. adr.: Mitrović sinovi.

SPODNJI GRIS, pošta GOR. RADGONA (Dravska)
Semenič Stanko. T. adr.. Semenič.

SRBOBRAN (Dunavska)
Pivnicki Milan.
Pivnicki Stevan.

STARA PAZOVA (Dunavska)
Grozdanović Arsa, trg. marve. Tel. 8.

STARI BEČEJ (Dunavska)
Nikolić Sima, izvoznik. Tel. 82.

STARI SIVAC (Dunavska)
Bišof Jovan.

SUBOTICA (Dunavska)
Hartman i Conen d. d. Tel. 12, 7-26 7-46, 1-48. T. adr.: Hartman
Pressburger Erne. Tel. 8-61. T. adr.: Pressburger Erne.

SVILAJNAC (Moravska)
Marjanović i Đorđević.
Nevenić Milutin.

Resavska zemljoradnička, stočarska, živinarska i odgajivačka zadruga.

SV. JURIJ ob ŠČAVNICI (Dravska)
Domajnko Matija. T. adr.: Domajnko.

ŠIBENIK (Primorska)
Šarić Stipo.

ŠTIP (Vardarska)
Barutčijević Kosta.
Levi Jako.
Penušlijević Aleksandar.
Puzdetlijević Jovan.

TRAVNIK (Drinska)
Alaupović Marko.
Budimirović Juraj.

TRZIN (Dravska)
Kmetič Mihael. T. adr.: Kmetič.

UŽICE (Drinska)
Kremić Milutin. Tel. 12. T. adr.: Kremić.

VELIKA KIKINDA (Dunavska)
Fa Geza, izvoznik stoke. Tel. 33.

VELIKI BEČKEREK (Dunavska)
Nikolić Nikola (Bata), posednik. Tel. 1-36.

VRANJE (Vardarska)
Siošić Vasilije, Kralja Aleksandra 135.

ZAGREB (Savska)
Donner Arnold, eksport živog blaga, Šoštarićeva 6. Tel. 66-89.
Feliks Josip, trg. blagom, Petrinjska 38a. Tel. 26-82.
Herzl Željko, trgovina svakovrsnom stokom, Martićeva 27. T. adr. Herzl.
Kiseljak Franjo, trgovina blagom i komisionalni posao, Livadićeva 35 Tel. 58-31.
Posavec Martin, trg. goveda u živom i zaklanom stanju, Petrova 61. Tel. 22-03. T. adr.: Posavec Martin.

Predović d. d.

ZAGREB

ooo

PREDOVIĆ & Co.

WIEN (ST. MARX)

ooo

Poslovne grane:

Drvarska industrija, ciglane, institut za seruме (proizvodnja sviju vrsti seruma za borbu protivu zaraze kod stoke. Specijalitet: Serum protiv kuge kod svinja), Ekonomija na ugled, gajenje goveda i svinja, izvoz stoke i mesa, izvoz pernate živine i jaja.

Predović d. d., trgovina i eksport blaga, Vrhovčeva 10. Tel. 52-38. 81-59. T. adr.: Jugopecus.
Smiljanić Gavro, izvoz blaga, Hrvojeva 4. Tel. 73-15.
Stern R., trgovina živog i zaklanog blaga i svinja, Radišina 13. Tel 74-92. T. adr.: Stern, Radišina 13.

ZLATAR-BISTRICA (Savska)
Jekopec i Čukman, trg. živim i zaklanim blagom. Tel. Zlatar 1. T. adr.: Komeatus Zlatar.
Merkoci Tomo, trgovina svinja i blaga. Tel. Marija Bistrica 10. T. adr.: Marija Bistrica.

ŽUPANJA (Savska)
Živković Ilija, trg. marve.

JAJA
Oeufs — Eier — Eggs — Uova.

ADA (Dunavska)
Fränkela Samuela sinovi. Tel. 6. T. adr.: Frankelei.

Samuela Fränkela Sinovi

A D A — Jugoslavien

—·o·—

Liefert Wagonladungen frische Eier.

—·o·—

Eigene Verkaufstelle Wien.

BAJMOK (Dunavska)
Weiss Ignat.

BANJA LUKA (Vrbaska)
Babić Jakov, Kralja Petra 3. Tel. 67.
Milanović Savo, Kralja Alfonsa 34. Tel. 55.

BELI MANASTIR (Dunavska)
Ripp i Bratuša. Tel. 10. T. adr.: Bratuša.

BEOGRAD
Jugoslovensko istočno trgovačko i industrijsko a. d., Kr. Milana 3. Tel. 20-132, 25-966. T. adr.: Jugostag.
Kario Solomon, izvoz živine i jaja, Kn. Miletina 65. Tel. 25-462. T. adr.: Kario.
Krstić Sreten, izvoznik, Mostarska 2. Tel. 22-647.

BOSANSKI ŠAMAC (Drinska)
Džakić Mehmed. Tel. 24.
Kabiljo M. Abraham.

BRASLOVČE (Dravska)
Pauer Jos. T. adr.: Pauer.

BRČKO (Drinska)
Braća Kojdić, Karađorđeva 1. Tel. 8
Ibrahimović Sadik, Prestol. Petra 2. Tel. 58. T. adr.: Ibrahimović.
Mehmedagić H. Mehmedalija, Kralja Tomislava 16. Tel. 46.

BREŽICE (Dravska)
Franc Matheis-ovi nasl. Löschnigg i Schmidt. Tel. 8. T. adr.: Matheis.
Lipej Franc. Tel. 7. T. adr.: Lipej.

ČAKOVEC (Savska)
Löbl Mavro i sin, trgovac svakovrsnom robom. Tel. 45. T. adr.: Löbl.
Stern Makso, trg. sirovom kožom i zemaljskim plodinama te eksport jaja i živadi. Tel. 25. T. adr.: Stern.
Vajda Elemer, eksport jaja, peradi divljači i konja. Tel. 3, 4, 59, int. 60. Prodavaona Zagreb na Tržnici. Tel. 84-46.

ČOKA (Dunavska)
Lederer Artur i Dragutin. Tel. 2. T. adr.: Lederer.

DESINIĆ (Savska)
Hohnjec Petar, eksport jaja. Tel. 1. T. adr.: Hohnjec.

DOBOJ (Vrbaska)
Prva vrbaska peradarska zadruga s o. j.

DUBROVČANI, pošta VEL. TRGOVIŠTE (Savska)
Lovrek I. i sinovi, izvoz jaja i peradi. Tel. 1. T. adr.: Lovrek Velikotrgovišće.

GLINA (Savska)
Kohn Vilim i brat, trg. mješovite robe, izvoz jaja i peradi. Tel. 5. T. adr.: Kohn.

GORNJA RADGONA (Dravska)
Rozmanič Peter. T. adr.: Rozmanič.
Sotlar Alojz, izvoz jajc, perutnine in divjačine. Tel. 18. T. adr.. Sotlar.

I Z V O Z N I Č K A R A D N J A

JAJA, CEREALIJA, žive i klane ŽIVINE i klane ĆURKE

MAISON D'EXPORTATION
DES OEUFS, CÉRÉALES, VOLAILLES vivants et abattus, et des DINDONS abattus.

EXPORT-HANDELSHAUS
von EIERN, LANDESPRODUKTEN, lebend und geschlachtetes GEFLÜGEI u. geschl. TRUTHUEHNER

Solomon I. Karijo

B E O G R A D
Knez Miletina 65.
754

Télégrammes: »**Karijo**« **Beograd**
Centrala:
Centrale — Zentrale
POŽAREVAC. Téléphone **68** & **24**

Téléphon: **25-462**
Filialen
Succursallen — Zweighaus
VELIKA PLANA — Téléphone **16.**
BANATSKI KARLOVAC

E. Vajda

ČAKOVEC — Jugoslavija

Najveće poduzeće za uzgoj peradi na kontinentu. Razašilje svježe zaklanu perad, divljač, ribu, jaja kao brzovoznu robu ili u specijalnim vagonima sa napravama za hlađenje u sve evropske i prekomorske države sa jamstvom za dobar prispjetak. — Vlastiti uređaji za hlađenje i smrzavanje sa priključkom na željeznički kolosjek. — Tvornica leda i perja.

Brzojavi: **Vajda, čakovec.**
Telef. interurban 59, 60, 4, 3, noćni 4.
Izvoz konja.

oo

E. Vajda

ČAKOVEC — Jugoslavien

Die grösste Geflügel-Mästerei des Continentes, versendet in Kühlwagen und Eilgut-Sendungen. Jede Sorte frisch geschlachtetes Geflügel, Wild, Fische und Eier nach allen Staaten Europas und Übersee mit garantiert guter Ankunft. — Eigene Kühl- und Gefrieranlagen mit Geleisanschluss, Eisfabrik, Federnfabrik.

Telegramme: **Vajda, čakovec.**
Interurban Telefon 59. 60, 4, 3.
Hachts Telefon 4.
Export von Kaltblut - Pferden
(Murmsler Rasse).

GUČA (sr. dragačevski, Drinska)
Ljujić Velimir.
Stanić Miloš.

JAGODINA (Moravska)
Klefiš P. J. Tel. 2.

KARLOVAC (Savska)
»Jaje« izvozna trgovina jaja i peradi, Riječka 18. T. adr.. Jaje.
»Pisanica« d. d. za export jaja i živadi. Tel. 1-56.

KOPRIVNICA (Savska)
Eisenstädter Filip, eksport jaja. Tel. 1. interur.
Finzi D. A., eksport jaja. Tel. 1.
Sottlar Alojz, uvoz i izvoz jaja Te 33.

KRAPINA (Savska)
Spitzer Jakob, skladište i izvoz jaja. Tel. 3 i 10. T. adr.: Spitzer. Zabok Tel. 6.

KRUPA BOSANSKA (Vrbaska)
Karanović P. M. Tel. 10.

KRUŠEVAC (Moravska)
Stefanović Živojin, Knez Miloševa 90. Tel. 49.

LESKOVAC (Vardarska)
Grozdanović i Stojanović, izvozničkа radnja. Tel. 83. T. adr.: Grozdanović i Stojanović.
Mihailović Vujica, izvozničkа radnja, Kr. Milana 25. Tel. 12. T. adr.: Vujica.

LUTVERCI, pošta GOR. RADGONA (Dravska)
»Probst« trgovina z mešanim blagom, eksport jajc in perutnine Tel. 10. T. adr.: Probst.

LJUTOMER (Dravska)
Šumak Martin. Tel. 21. T. adr.: Šumak.

MALI IĐOŠ (Dunavska)
Grabinski Mor.

MARIBOR (Dravska)
Rože Josip i Co. Pobrežje, Zrkovska c. 32. T. adr.: Rože.

METKOVIĆ (Primorska)
Karković M. T. adr.: Karković.
Rakić Ante. T. adr.: Ante Rakić.

NIŠ (Moravska)
Goldstein M. i S. braća, Obilićev Venac 64. Tel. 1-08.

NOVA GRADIŠKA (Savska)
Arambašić Antun, trg. jaja i zemaljskih plodina, Strossmayerova 289 Tel. 13. T. adr.: Arambašić.
Iszak Arnold, trg. žita i zemaljskih proizvoda. Tel. 25.
Posavina d. d. Tel. 56.

NOVI BOSANSKI (Vrbaska)
Čavić Adam. Tel. 6.
Ćiljača Đorđo S. Tel. 11.

NOVI SAD (Dunavska)
»Avis« Središnja zadruga za živinarstvo s o. j. Tel. 30-29. T. adr.: Avis

ODŽACI (Dunavska)
Ogrizek Antun. Tel. 9. T. adr.: Ogrizek.

OSIJEK (Savska)
Grünvald S., trg. jaja, I. Desatičina 25. Tel. 4-83. T. adr.: Dafeg.
Ogrizek M., izvoz jaja, I. Gundulićeva 72. Tel. 1-71.

OTOK, pošta ORMOŽ (Dravska)
Rančigaj Josip. T. adr.: Rančigaj

PANČEVO (Beograd)
»Jajeks« Dušan Barbulović. Tel. 1-38. T. adr.: Jajeks.

PESNICA (Dravska)
Krajnc Srečko, eksport-import. Tel. Maribor 20-06. T. adr.: Krajnc.

PITOMAČA (Savska)
Brennera Ferde sin, trg. svakovrsnom robom. Tel. 9. T. adr.: Brenner.

PODRUTE, pošta BUDINŠČINA (Savska)
Jungwirth Julio, komisijski posao. T. adr.: Jungwirth, Budinščina.

PRIJEDOR (Vrbaska)
Kos Sava.

PRISTAVA, ž. st. MESTINJE (Dravska)
Suppanz Ed. Tel. 1. T. adr.: Suppanz. Podružnice: Križevci pri Ljutomeru in Poljčane.

PRNJAVOR (Vrbaska)
Vulić Svetislav M., trg. željezom i mješ. robom. Tel. 10.

PTUJ (Dravska)
Senčar A. in sin. Tel. 3. T. adr.: Senčar Alojz.

RANKOVCI, ž. st. MURSKA SOBOTA (Dravska)
Ratnik Imre. T. adr.: Ratnik Imre.

ROGAŠKA SLATINA (Dravska)
Löschnigg P. Tel. 4. T. adr.: Löschnigg.

RUMA (Dunavska)
Braun Josip, trg. jaja i peradi, Pinterovićeva 11. Tel. 40.

SARAJEVO (Drinska)
Kampus Isidor I. Gradska tržnica Tel. 5-94.

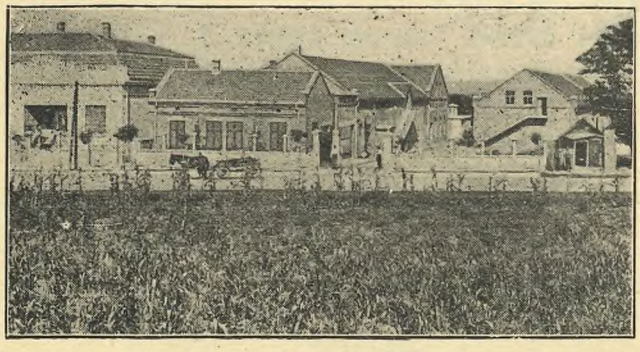

Stanišić & Jovanović

EXPORTATIONS D'OEUFS ET DE VOLAILLE
VELIKA PLANA — YOUGOSLAVIE
Installations frigorifiques. Engraissage.
Tél. No 10. Adr. télégr.: **»Jovanović«**

oo

Stanišić i Jovanović

EIER UND GEFLÜGEL EXPORT
VELIKA PLANA — JUGOSLAVIEN
Eigene Kühlanlagen und Mastanstalt.
Telefon 10. Telegrammadresse: **Jovanović**

SLAVONSKI BROD (Savska)
Konfino Jaques, izvoz jaja i perađ

SOMBOR (Dunavska)
Rosenberg Rudolf, Pl. Atanackovića 11. Tel. 1-19. T. adr.: Roseneier.
Weiss Simon. Tel. 90. T. adr.: Eierexport.

SPLIT (Primorska)
Filipović Juraj, Zvonimirova 29. T. adr.: Filipović Zvonimirova.

SREDIŠČE ob DRAVI (Dravska)
Löwy A. Tel. 9. T. adr.: Lowy.

SREMSKA MITROVICA (Drinska)
Ivezić Dimitrije, export živine i jaja Tel. 6. T. adr.: Ivezić.

STARI BEČEJ (Dunavska)
Izvozno društvo za jaja, živinu i divljač. Tel. 44. T. adr.: Eksport.

SUBOTICA (Dunavska)
Hartmann i Conen d. d. Tel. 12, 7-26, 7-46, 1-48. T. adr.: Hartmann.
Pulmann Ernest.

SUNJA (Savska)
Fuhrmann Marko, eksport peradi i jaja. Tel. 4. T. adr.: Fuhrmann.

ŠID ILAJNAC (Moravska)
Đorđević Stojan.

SV. JURIJ, pošta ROGAŠEVCI (Dravska)
Koblencer Ignac, izvozna in uvozna trgovina z mešanim blagom in deželnimi pridelki pri Sv. Juriju 52. Tel. 1. T. adr.: Koblencer.

ŠALAMONCI, pošta PUCONCI (Dravska)
Banko Josip. T. adr.: Banko

ŠIBENIK (Primorska)
Šarić Stipe.

ŠT. JURIJ ob juž. žel. (Dravska)
Zadruga za izvoz jaja r. z. z o. z. Tel. 3. T. adr.: Zadrugaja

TRAVNIK (Drinska)
Alaupović Marko.
Budimirović Juraj.

VARAŽDIN (Savska)
Ehl Jurij, izvoz jaja, Zagrebačka 8. Tel. 77. T. adr.: Ehl.
Fritzhand Makso, trgovina jaja, Pavla Radića i Đure Basaričeka 10. Tel. 64. T. adr.: Fritzhand.

VELIKA KIKINDA (Dunavska)
Villa Angelo. Tel. 88.

VELIKA PLANA (Dunavska)
Kefiš Toni, Princa Tomislava 40. Tel. 2. T. adr.: Klefiš.
Stanišić i Jovanović, Princa Tomislava 24. Tel. 10. T. adr.: Jovanović.

VELIKI BEČKEREK (Dunavska)
Berković Herman. Tel. 3-04.
Heller Mor. Tel. 1-07.
Rosenfeld Samu. Tel. 1-22.
Schossberger Markus. Tel. 98.

VINKOVCI (Savska)
Miskolczy Daniel, izvoz jaja. Tel. 59.

VRATJA VAS, pošta APAČE (Dravska)
Režonja Štefan. T. adr.: Režonja Štefan.

ZAGREB (Savska)
Dresner R., trg. i izvoz jaja. Đorđićeva 23/III. Tel. 50-76. T. adr.: Dresnerko.
Jungfleisch Jean, agenturni posao, Mošinskoga 26. Tel. 67-95. T. adr.: Reciprocite.
»Ovex« izvozno d. d., Draškovićeva 35. Tel. 38-34. T. adr.: Ovex.
Predović d. d. za trgovinu i izvoz blaga, Vrhovčeva 10. Tel. 52-38, 81-59. T. adr.: Jugopecus.
»Žito« k. d. J. Meštrović, Samostanska 2a. T. adr.: Žito.

ZLATAR BISTRICA (Savska)
Paušić M. trg. mješovite robe. Tel. 8. T. adr.: Paušić.

KOBASICE I SALAMA

Saucisses et salami — Würste und Salami — Sausages and salami — Salsiccie e salami

BANATSKI KARLOVAC (Dunavska)
Herz Filip i sin, tvornica salame i mesnatih proizvoda. Tel. 1. T. adr.: Herz.

BEOGRAD
Knežević Stanko, kobasičar, Carigradska 2. Tel. 23-877, 20-727.
Kostić Bora, kobasičar, Radnička 16. Tel. 20-232, 25,698, 24-464.
Nikolić Adam, mesar i kobasičar, Kralja Aleksandra 180. Tel. 22-353.
Rosulek Đorđević Kosta, kobasičar, Prestolonaslednikov trg 17. Tel. 20-846, 22-698.
Smejkal Jovan, kobasičar, Prestolonaslednikov trg 15. Tel. 20-938, 21-843, 24-525.
Tomašek Frida, kobasičar, Gospodar Jovanova 33. Tel. 25-780, 23-371.
Živkovic i Paunović, mesari i kobasičari, Cara Nikole II. 60. Tel. 24-026, 25-314, 27-237.

BJELOVAR (Savska)
Prva bjelovarska tvornica suhomesnate robe, Josipa Svobode sinovi d.d. Tel. 94. T. adr.: Svoboda.

ĆUPRIJA (Moravska)
Jovan Kučera, mesar i kobasičar, Prestolonaslednika Petra. T. adr.: Jovan Kučera.

DALJ (Savska)
Peć braća, tvornica konzerva, masti i suhomesnate robe.

JAGODINA (Moravska)
Klefiš P. J. klanica i fabrika salame i prerađevina od mesa, Kapetana Koče 19. Tel. 2. T. adr.: Klefiš.

KRIŽEVCI (Savska)
Hofer Leopold, prva križevačka tvornica suhomesnate robe. Gajeva 237. T. adr.: Hofer.

LJUBLJANA (Dravska)
Rozman J., Sv. Petra c. 83.
Urbas M., Slomškova 13. Tel. 33-22. T. adr.: Urbas.

MARIBOR (Dravska)
Wögerer Hermann, veleklavnica, tovarna klobas, mesnatih izdelkov, masti in konzerv. Tel. 20-52. T. adr.: Wögerer.

Izdelovanje in export
PRISTNIH KRANJSKIH KLOBAS
razpošiljam do 5 kg. naprej po vsej državi.
Jamčim da so klobase izdelane iz PRVOVRSTNEGA SVINSKEGA MESA
Nudi tvrtka
J. ROZMAN
LJUBLJANA
Sv. Petra cesta 83
Brzojavni naslov: **Rozman Ljubljana**
Telefon št. 2766
Pošt. ček. račun 15661
NA MALO **NA VELIKO**

PETRINJA (Savska)
Prva hrvatska tvornica salame, sušena mesa i masti. M. Gavrilovića sinovi d. d. Tel. 4. Sisak 42. T. adr.: Gavrilović.

SLAVONSKA POŽEGA (Savska)
Nedela braća, češka industrija suhomesnate robe i konzerva, Vučjak 3. Tel. 60.

VELIKA KIKINDA (Dunavska)
»Riha« fabrika salame. Tel. 26. T. adr.: Riha.

VRŠAC (Dunavska)
Jovanović P. S., fabrika mesnate robe i salame.
Matejić M. Mateja, tvornica salame i mesnatih proizvoda. Tel. 1-83.

ZAGREB (Savska)
Rabus K. i sin I. zagrebačka tvornica salame, kobasica, masti i suhomesnate robe, Nikolićeva 13. Tel. 42-58, 42-60, 42-57. Tvornica Sesvete. T. adr.: Rabus.
Schmidlin Julio i drug, veletrgovina masti i slanine, te delikatesne robe, Preradovićeva 24. Tel. 37-48. T. adr.: Schmidlinco.

ZAJEČAR (Moravska)
Popović Rista, kobasičar.

KONZERVE MESNE

Conserves de viande — Fleischkonserven — Corned meats — Carni conservate

ĆUPRIJA (Moravska)
Jovan Kučera, mesar i kobasičar, Prestolonaslednikova ul. T. adr.: Jovan Kučera.

DALJ (Savska)
Peć braća, tvornica konzerva, masti i suhomesnate robe.

JAGODINA (Moravska)
Klefiš P. J., klanica i fabrika salame i prerađevina od mesa, Kapetana Koče 19. Tel. 2. T. adr.: Klefiš.

KIJEVO kod BEOGRADA (Dunavska)
Stefanović braća, fabrika za konzer-

viranje i preradu povrća, voća i mesa. Tel. 23-351.

MARIBOR (Dravska)
Tavčar Anton, tvornica suhomesnih proizvoda i konzervi, Jurčićeva 3. Tel. 21-47. T. adr.: A. Tavčar.
Wögerer Hermann, veleklavnica, tovarna klobas, mesnatih izdelkov masti in konzerv. Tel. 20-52. T. adr.: Wögerer.

SLAVONSKA POŽEGA (Savska)
Nedela braća, češka industrija suhomesnate robe i konzerva. Vučjak 3. Tel. 60.

STANOVI kod KRAGUJEVCA (Dunavska)
Stefanović Svetozar, prva jugoslovenska fabrika za konzerviranje voća, povrća i preradu mesa, fabrika pekmeza i buradi i svih izrada od mekog i tvrdog drveta. Tel. 24. T. adr.: Stefanović- Kragujevac.

KONJI
Chevaux — Pferde — Horses — Cavalli

BEOGRAD
Marković S. Dimitrije, Uskočka 6. Tel. 21-341. T. adr.: Demarković.

BERANE (Zetska)
Stanić Redžo.

BITOLJ (Vardarska)
Macali Mihajlo, agentursko-uvozničko-izvoznička komisionerska radnja. Zanatlijska 37.

Pantazijević, Srbinović i Grujić, ul Cara Dušana 14. Tel. 4. T. adr.: Perister.

BRČKO (Drinska)
Braća Kojdić, Karađorđeva 1. Tel. 8.

ČAKOVEC (Savska)
Mayercsak Vladimir, izvoz rogatoga blaga, telića, svinja i mesa, Bana Jelačića ul. 15. Tel. 89. T. adr.: Mayercsák Vlad.
Vajda Elemer, eksport jaja, peradi, divljači i konja. Tel. 3, 4, 59, 60, int. Zagreb, Tržnica. Tel. 84-46.

DONJI KRALJEVAC (Savska)
Fuš Ladislav, trg. blagom. T. adr.: Fuš.

DUBROVNIK (Zetska)
Prvo mesarsko društvo s. o. j. Tel 57. T. adr.. Mesarsko.

ĐEVĐELIJA (Vardarska)
Beširević Dimitrije.
Gaušević Ćira, ul. Kralja Petra 93.
Izvozničko - komisiona špediterska radnja, Mitrović, Bunuševac i komp., pošt. fah 4. Tel. 5. T. adr.: Bunuševac.

KOSOVSKA MITROVICA (Zetska)
Ibrahimović i Čolaković. Tel. 13.

KUMANOVO (Vardarska)
Loparević Stojko, ul. Kraljice Marije 21. Tel. 31.

LIVNO (Primorska)
Margetić Simo.
Slipčević braća.

MARIBOR (Dravska)
Hohnjec Mihael, Kejžarjeva ul. 4. Tel. 29-35. T. adr.: Hohnjec trgovec z živino.

NIKŠIĆ (Zetska)
Trgovačko društvo, Luka Mijušković i komp. Tel. 8.

NOVI PAZAR (Zetska)
Ahmedović Hadži Akif.
Bahar Binjo i Ašer braća.
Bošnjević Džemail.
Daci Mahmud i Ahmed braća.
Ibrahimović Murat. Tel. 11.
Jejna Arslan.
Kamešničanin Murat i Mustafa.
Konforti Samuel.
Ljajić Ejup i Hanefija braća.
Maljevac Smajo.
Numanović Ešref.
Trtovac Adem Omerović.

NOVI SAD (Dunavska)
Marinkov Ivan, izvoz svinja i rogate marve, Dunavska 21.

NOVI VRBAS (Dunavska)
Hahn Antun.

OSIJEK (Savska)
Jung Marcel, trg. konjima, I Beogradska 21.
Krausz Emil, trg. marve i konjima, I. Desatičina. Tel. 4-25.
Scheiber Tibor, trg. marve i konjima, I. Radićeva ul. Tel. 6-02.

PLEVLJE (Zetska)
Avdičević Šerif.
Bajčević Ananije.

Tražite svuda
Gavrilovićeve proizvode
jer su najbolji!

Prva hrvatska tvornica salame, sušena mesa i masti
M. Gavrilovića sinovi d. d.
Petrinja

Hadži Hasanović Mujo.
Jabučar Alija.
Karahmetović Avdo.
Kurtovović Šakir.
Surulis Said.

PODGORICA (Zetska)
Efović braća Medo, trgovina kolonijalne robe, izvoz vune i kože, Novaka Miloševa 40.

PODRAVSKA SLATINA (Savska)
Ferber Beni, trg. konjima.
Ferber Ladislav.

PRILEP (Vardarska)
Crvenković Trajko, Ul. 23. oktobra 127.
Čovkarević Milan, Ul. Kralja Aleksandra 84. Tel. 11.

PRIŠTINA (Vardarska)
Čokletović Mita.
Zumberović Hasan.

SKOPLJE (Vardarska)
Nančić, Sotirović i komp., ul. Kralja Milutina 5. Tel. 8. T. adr.: Kalče.
Patrnogić i komp., Ul. Gračanička 17. Tel. 3-57.

SJENICA (Zetska)
Babić Mihajlo.
Catović Rasim.
Gičević Džemal.
Vrcić Azis.
Zvizdić Hasan.
Živanović Sreten.

SOMBOR (Dunavska)
Bačko poljoprivredno udruženje. Tel. 51. T. adr.: Poljoprivredno udruženje.

ŠTIP (Vardarska)
Barutčijević Kosta.
Levi Jako.
Penušlijević Aleksandar.
Puzderlijević Jovan.

VIČ-GLINCE pri LJUBLJANI (Dravska)
Kodela Matija. Tržaška c. 31. T. adr.: Kodela.

ZAGREB (Savska)
Donner Arnold, trg. blagom. Šoštarićeva. Tel. 66-89.

MED I VOSAK

Miel et cire d'abeilles — Honig u. Bienenwachs — Honey and beeswax — Miele e cera d'api

BAČKI PETROVAC (Dunavska)
»Jugohansa« Karl Greisinger, junior.

BANJA LUKA (Vrbaska)
Kadunić Hadži Ali Ef, Kraljice Marije 8.

BEOGRAD
Anglo-jugoslavenska i Praška kreditna banka, Prestolonaslednikov trg 2. Tel. 23-402, 23-403, 23-404, 23-405.
Eškenazi Josif, Strahinića Bana 33. Tel. 26-134.
Hirtl Luj, Ljubičina 1. Tel. 23-006, 24-697.
Marković S. Dimitrije, Uskočka 6. Tel. 21-341. T. adr.: Demarković.
Mirković Dimitrije, Karađorđeva 79a.
Petković V. i komp. a. d., Čika Ljubina 10a. Tel. 21-501.
Polak Feliks, Jevremova 2. Tel. 22-674.
Stojić Mihailo, Kneginje Ljubice 6. Tel. 22-774.
Tomić Rada, Jakšićeva 13. Tel. 21-747.
Žitarsko-šljivarsko a. d., Dobračina 43. Tel. 21-931. T. adr. Žitarsko.
Živanović R. Kosta, Prote Mateje 21. Tel. 23-868. T. adr.: Živanović.

BJELOVAR (Savska)
Weber Josip, trgovina žitaricama, zemallj. proizvodima, sirovom kožom, krznom i brašnom, Trg Stj. Radića. Tel. 12. T. adr.: Weber.

BOL (Primorska)
Pčelarska zadruga r. na o. j.

BRASLOVČE (Dravska)
Pauer Jos. T. adr.: Pauer.

BRUSJE (Primorska)
Pčelarska zadruga.

KARLOVAC (Savska)
Prva hrvatska parna tvornica voštenih svijeća i medičarskih proizvoda M. Lukinić d. d. Tel. int. 22. T. adr.: Lukinić.

KAŠTEL NOVI, pošta KAŠTEL STARI (Primorska)
Katalinić Damjan i braća. Tel. 10. T. adr.: Katalinić, Kaštel Stari.

KOSTAJNICA (Savska)
Lederer H., trgov. kožom i zemalj.

Petar Jovičić

Komisiona radnja za goveda, svinje i meso

Wien, III., St. Marx

Telefon U-13-4-78

Adresa za brzojave: Jovičić, Wien 43

proizvodima. Tel. 1. T. adr.: Lederer.

KOTOR (Zetska)
Borislav Maksimović I Co., trgovina sirovina kože i zverke. Tel. 8.

KOVIN (Dunavska)
Ber Hugo, trg. Tel. 22.

LEČEVICA (Primorska)
Stočarska zadruga s. o. j.

LUDBREG (Savska)
Kerstner Zvonimir. Tel. 4. T. adr.: Ludbrežanka.

LJUBLJANA (Dravska)
Doctorić Oton, zastupnik čebelarskog društva za Sloveni.
Svečarna J. Kopač i Co. Celovška c. 32. Tel. 29-50. T. adr.: Svečarna Kopač.

MOSTAR (Primorska)
Pčelarska zadruga.

NEREŽIŠĆE (Primorska)
Bračka pčelarska z. r. s. j.

OSIJEK (Savska)
Fiedler Stjepan, proizvod meda, I. Radnička 19.
Hrv. slav. pčelarsko društvo, I. Jägerova ul.
Kraus i Neumann, trg. speceraja, I. Kapucinska 4. Tel. 2-58.
Weiss Šimo S., agenturna radnja svih žitarica, sjemenja, mlinskih proizvoda i masti, I. Desatičina 4. Tel. 1-72, 6-90. T. adr.: Getreideweiss.

PAG (Primorska)
Calussi Andrea.

PODGORICA (Zetska)
Burazerović M. Omer, kolonijalno-bakalska radnja, Slobode 1. Tel. 74. T. adr.: Burazerović.

SARAJEVO (Drinska)
Kajtaz Derviš. Sarači ul.
Pčelarsko udruženje. Vojvode Stepe obala.

SLAVONSKI BROD (Savska)
Medić i Žmirić, trg. zemaljskim plodinama i medom.

SPLIT (Primorska)
Pčelarska zadruga r. s. o. j.

SREMSKA MITROVICA (Dunavska)
Kostić Jov., trg. speceraja, gvožđa, oružja i municije. T. adr.: Plava Zvijezda.

TREBINJE (Zetska)
Dučić Stevo.
Jelić Marko.

VELIKO GRADIŠTE (Dunavska)
Stojadinović—Segedinac Đ. Ljubomir.

ZAGREB (Savska)
Kohn Hinko, agenturni i komisionalni posao, Vlaška 80. Tel. 43-96. T. adr.: Eksport.
Pčelarska zadruga, Palmotićeva 11.
Sveopće trgovačko d. d., Preradovićeva 16. Tel. 41-28, 41-29. T. adr.: Sisakweiss.

ZEMUN (Beograd)
Stefanović Kosta A., trg. zemaljskim plodinama, Kralja Aleksandra 11-13. Tel. 37.

ZRMANJA (Savska)
Šulentić Sofija, trgovina mješovitom robom. T. adr.: Šulentić.

MESO SUHO I MAST

Viandes fumées et graisse — Geselchtes Fleisch u. Schweinefett — Smoked meat and grease — Carne affumicata e grasso

BAČKO GRADIŠTE (Dunavska)
Popović braća, mesari. T. adr.: Braća Popović.

BANATSKI KARLOVAC (Dunavska)
Herz Filip i sin, tvornica salame i mesnatih proizvoda. Tel. 1. T. adr.: Herz.

BEOGRAD
Gajin Dušan, mesar. Jovanova pijaca. Tel. 27-719.
Ginović Krsta, mesar, crevar, pijaca »Cvetni trg«. Tel. 26-020.
Janković Selimir, mesar, Njeguševa 38. Tel. 22-361.
Klanično društvo, Knez Miletina 123. Tel. 20-367.
Marković S. Dimitrije, Uskočka 6. Tel. 21-341. T. adr.: Demarković.
Petković Dušan, mesar, Cara Nikole II 58.
Popović Dimitrije, mesar, pijaca »Zeleni Venac«. Tel. 20-752, 25-758.
Stefanović Staniša, mesar, »Cvetni trg« 16. Tel. 25-985.
Vuković Joksim, mesar, Jovanova pijaca 28. Tel. 24-477.
Živković i Paunović, Cara Nikole II. 60. Tel. 25-314, 24-026, 27-237.

BJELOVAR (Savska)
Prva bjelovarska tvornica suhomesnate robe, Josipa Svobode sinovi d. d. Tel. 94. T. adr.: Svoboda.

JAGODINA (Moravska)
Klefiš P. J. Tel. 2.

KARLOVAC (Savska)
Prva karlovačka industrija suhomesnate robe, masti i kobasica, A. Gombač. Tel. 1-75. T. adr.: Gombač.

KOTOR (Zetska)
Braća Biskupović. T. adr.: Biskupović.
Laković S. Niko. T. adr.: Laković.
Trgovačko udruženje, Sekulović Velimir i drug. T. adr.: Naprijed.

KRIŽEVCI (Savska)
Hofer Leopold, prva križevačka tvornica suhomesnate robe, Gajeva 237. T. adr.: Hofer.

LOZNICA (Drinska)
Radosavljević Dragoljub, mesar i kobasičar.

LJUBLJANA (Dravska)
Predovič Janko, Poljanska c. 73. Tel. 21-30. T. adr.: Predovič.
Slamič Franc, Gosposvetska c. 6. Tel. 29-72, in 29-73. T. adr.: Slamič.

MARIBOR (Dravska)
Tavčar Antun, tvornica suhomesnih proizvoda i konzervi, Jurčićeva 3. Tel. 21-47. T. adr.: A. Tavčar.
Wögerer Hermann, veleklavnica, tovarna klobas, mesnatih izdelkov, masti in konzerv. Tel. 20-52. T. adr.: Wögerer.

MOSTE pri LJUBLJANI (Dravska)
Guštin Draga. T. adr.: Guštin.

NIŠ (Moravska)
Đorđević Milutin, mesar i kobasičar. Trg Kralja Milana 36.
Đorđević Sotir, mesar i kobasičar. Poštanska 2.
Ilić Milorad, mesar, Zelena pijaca.

NOVI SAD (Dunavska)
Frank Julije, izvozna i komis. radnja, Futoški put 41. Tel. 21-15. T. adr.: Julije.
Mesarska i kobasičarska zadruga, u Dunavskoj banovini s. o. j., Piroška 35. Tel. 22-41.

NAJSTARIJA BEČKA KOMISIONA I IZVOZNA RADNJA ZA ROGATU I ČEKINJASTU STOKU

Otto Bendeković

BEČ III/4. ST. MARX

Telefon (kancelarije) U 12-402 (i nedeljom od 9—11). U noći R 43-061.

Osnovana godine 1868.

Odlikovana:

Počasnom diplomom na izložbi ugojene stoke. Diploma priznanja.

Adresa za pisma: **Otto Bendeković, Wien III/4, St. Marx,**
Adresa za brzojave: **Otto Bendekovits, Wien Sanctmarx**
Pošiljka stoke: **Otto Bendeković, Wien III., St. Marx**
Pošiljka mesa: **Otto Bendeković,Wien III., Grossmarkthalle.**

Ako imate na prodaju svinja ili goveda, ili iste želite da dovedete na Bečku pijacu, tada se obratite po mogućnosti još 14 dana pre, sa poverenjem, bilo pismeno ili telefonom, mojoj firmi. Vi ćete tada u svako vreme od mene dobiti besplatno obaveštenje o pijačnim izgledima bliže budućnosti, tako da mirno možete time računati, da ste Vašu robu koju imate za prodaju, po mogućnosti najbolje unovčili.

P. J. Klefiš - Jagodina

Fabrika salame i suhomesnate robe

oo

IZVOZI PRERAĐEVINE SVINJSKOG MESA, MASTI, SLANINE, SVEŽE MESO, ZAKLANU ŽIVINU I JAJA.

Depeša:
KLEFIŠ, JAGODINA.



P. J. Klefisch - Jagodina

Salamifabrik

oo

ENGROS-EXSPORT VON SALAMI UND SELCHWAREN, FRISCHES FLEISCH, SCHLACHTGEFLÜGEL UND EIER.

Telegramm-Adresse:
KLEFISCH, JAGODINA.



P. J. Klefisch - Jagodina

Fabrique de salami

EXPORTATION EN GROS DE SALAMI, DE VIANDE FRAICHE ET FUMÉE, DE VOLAILLE TUÉE ET D'OEUFS.

Adr. télégr.:
KLEFISCH, JAGODINA.

Nikolić braća, Knjeginje Zorke trg 10.

OMIŠ-SPLIT (Primorska)
»Cetina« najveća jug. tvornica tjestenina Franceschi Ganza i drugovi Omiš, Split, Iza Kazališta 3. Tel. Omiš 3, Split 1-68. T. adr.: Cetina, Omiš, Split.

OSIJEK (Savska)
Weiss S. Šimo, agenturna i komisionalna radnja svih žitarica, sjemenja, mlinskih proizvoda i masti I. Desatičina 4. Tel. 1-72, 6-90. T. adr.: Getreideweiss.
Zimmermann Josip, trg. zemaljskih proizvoda, Desatičina 16. Tel. 2-83,

PETRINJA (Savska)
Prva hrvatska tvornica salame, sušena mesa i masti, M. Gavrilovića sinovi d. d. Tel. 4. Sisak 42. T. adr.: Gavrilović.

POŽAREVAC (Dunavska)
Džadžić Živko, mesar i kobasičar
Marković Nikola, mesar.
Selimkić Živojin, mesar.

SARAJEVO (Drinska)
Holman Anton. Brankova 7. Tel. 1-05.
Jeftić Risto. Prestolonaslednika Petra 23. Tel. 3-23.
Konstantinović Mirko. Gradska tržnica. Tel. 1-41.
Prva košer tvornica suhomesnate robe, Josef Kampus. Jugitpašina 6.

SENTA (Dunavska)
Emrich Andrija.
Hercog Radivoj.

SLAVONSKA POŽEGA (Savska)
Nedela braća, češka industrija suhomesnate robe, Vučjak 3. Tel. 60.

SOMBOR (Dunavska)
Frankl Jovan.

SPLIT (Primorska)
Mitrović Ante i sinovi, mesarnica i tvornica salame i suhomesnate robe, Radićev trg 4. Tel. 25. T. adr.: Mitrović sinovi.

SUBOTICA (Dunavska)
Hartmann i Conen d. d. Tel. 12, 7-26, 7-46, 1-48.

SUŠAK (Savska)
Diraka A. i drug, trgov. kolonijalnom robom i mirodijama. Tel. 1-89 T. adr.: Dirakadrug.
Komadina Vinko, trgovina zemaljskih proizvoda na vel. i malo. Wilsonova 1. Tel. 1-35.
Stercic Ivan i drug, agenturni i komisionalni posao, te skladište pokućstva, Wilsonova 1. Tel. 2-03. T. adr.: Stercic.

ŠABAC (Drinska)
Srdanović Stevan, mesar.

VALJEVO (Drinska)
Čitaković Milan, mesar.
Đurić Raša, mesar.

VELIKA KIKINDA (Dunavska)
Fa Geza, izvoz svinja i masti. Tel. 33.
»Riha« fabrika salame. Tel. 26. T. adr.: Riha.

VRANJE (Vardarska)
Stamenković Stojan, mesar.

VRŠAC (Dunavska)
Jovanović P. S., fabrika mesnate robe i salame.
Matejić M. Mateja, tvornica salame i mesnatih proizvoda. Tel. 1-83.

ZAGREB (Savska)
Baum Dragutin, trgovina žitom i zemaljskim proizvodima, Gundulićeva 3. Tel. 23-65. T. adr.: Getreidebaum. (mast)
Donner Arnold, trgovina i eksport blaga, Šoštarićeva 6. Tel. 66-89.
Jungfleisch Jean, agenturni posao, Mošinskoga 26. Tel. 67-95. T. adr.: Reciprocite.
Rabus K. i sin I. zagrebačka tvornica salame, kobasica, masti i suhomesnate robe, Nikolićeva 13. Tel. 42-57- 42-58, 42-60. Tvornica Sesvete. T. adr.: Rabus.
Schmidlin Julio i drug, veletrgovina masti i salame, te suhomesnate robe, Preradovićeva 24. Tel. 37-48. T. adr.:Schmidlinco.
Šorš Zvonko, agent. i komisionalni posao, veletrgovina živežnim namirnicama, Draškovićeva 29. Tel. 67-53.

MESO SVEŽE

Viande fraîche — Frisches Fleisch — Fresh meat — Carne fresca

ADA (Dunavska)
Fränkela Samuela sinovi. Tel. 6. T. adr.: Frankelei.

BAJMOK (Dunavska)
Gutman Danilo, Mija Mandića 1. Tel. 15. T. adr.: Gutman.

BANATSKI KARLOVAC (Dunavska)
Herz i sin. Tel. 1. T. adr.: Herz.

BEOGRAD
Klanično društvo a. d. Kn, Miletina 133. Tel. 20-367.
Marković S. Dimitrije, Uskočka 6. Tel. 21-341. T. adr.: Demarković.
Trgovačka kreditna banka, klanica i fabrika salame u Vel. Plani.

BJELOVAR (Savska)
Prva bjelovarska tvornica suhomesnate robe, Josipa Svobode sinovi d. d. Tel. 94. T. adr.: Svoboda.

ČAKOVAC (Savska)
Mayercsák Vladimir, izvoz rogatoga blaga, telića, svinja i mesa, Bana Jelačića 15. Tel. 89. T. adr.: Mayercsák Vlad.

JAGODINA (Moravska)
Klefiš P. J., klanica i fabrika salame i prerađevina od mesa. Kapetana Koče 10. Tel. 2. T. adr.: Klefiš.

KOPRIVNICA (Savska)
Fuchs Josip, izvoz goveda, svinja i teladi. Tel. 47, 26. T. adr.: Fuchs.

KRUŠEVAC (Moravska)
Stefanović Živojin, Kn. Miloša 90 Tel. 49.

LESKOVAC (Vardarska)
Mihailović Vujica, izvoznička radnja, Kr. Milana 25. Tel. 12. T. adr.: Vujica.

LJUBLJANA (Dravska)
Slamič Franc, Gosposvetska c. 6 Tel. 29-72 in 29-73. T. adr.: Slamič.

MARIBOR (Dravska)
Wögerer Hermann, veleklavnica, tovarna klobas, mesnatih izdelkov, masti in konzerv. Tel. 20-52. T. adr.: Wögerer.
Zmazek Karl, Gregorčičeva 6. T. adr.: Zmazek.

OSIJEK (Savska)
Kraus Emil, trg. sa marvom, svakovrsnom robom živom i izrađenom, I. Desatičina 20. Tel. 4-25.

A. Mitrović i Sinovi - Split

TVORNICA SUHOMESNATE ROBE, MASTI I LEDA

Telefon: 25, Split. **Brzojavi: Mitrović Sinovi — Split**

VLASTITA KLAONICA: L O R A U L. 1 5

DETALJNE RADNJE:

RADIĆEV TRG 2 i 3. — KREŠIMIROVA UL. 8. — OPĆINSKA TRŽNICA

PRODAJNA FILIJALA: Š I B E N I K, KRALJA TOMISLAVA 42.

Proizvodi sve vrste salame i kobasica, sušenog mesa i svinjske masti.
Eksport živog i zaklanog blaga i prerađevina. —

Hartmann & Conen

IZVOZ MESA D. D.

Zentrale **Subotica** Head Office

(Jugoslavien)

Filialen und Affilationen:

(Jugoslavien)

Paraćin

Novi Vrbas

Senta

Stari Bečej

Debeljača

Veliki Bečkerek

Topola

(ausserhalb Jugoslavien)

London, E C 1
5 St. John street

Berlin C 25
Dirksenstrasse 45

Hamburg; 1
Mohlenhof V.

Wien, II.
Freilagergasse 1

PETRINJA (Savska)
Prva hrvatska tvornica salame, sušena mesa i masti M. Gavrilovića sinovi d. d. Tel. 4. Sisak 42. T. adr.: Gavrilović.

PTUJ (Dravska)
Mülleret Franc, veletrgovina z živo in zaklano živino. T. adr.: Müller-ret.

SUBOTICA (Dunavska)
Hartmann i Konen. Tel. 12, 7-26, 1-86. T. adr.: Hartman.

ŠTRIGOVA (Savska)
Bendeković Josip, trgovina voćem i klanje marve i svinja.

VELIKA KIKINDA (Dunavska)
Fa Geza, izvoznik svinja i masti. Tel. 33.

ZAGREB (Savska)
Jungfleisch Jean, agent. i komis. posao, Mošinskoga 26. Tel. 67-95. T. adr.: Reciprocite.
»Ovex« izvozno d. d., Draškovićeva 35. Tel. 38-34. T. adr. Ovex.
Predović d. d., trgovina i eksport blaga, Vrhovčeva 10. Tel. 53-28, 81-59. T. adr.: Jugopecus.
Rabus K. i sin, I. zagrebačka tvornica salame, kobasica, masti i suhomesnate robe, Nikolićeva 13. Tel. 42-58, 42-57, 42-60. Tvornica Sesvete. T. adr.: Rabus.

ZLATAR-BISTRICA (Savska)
Jakopec i Čukman, trg. živim i zaklanim blagom. Tel. Zlatar 1. T. adr.: Komeatus Zlatar.

MLEČNI PRAŠAK

Poudre du lait — Milchpulver — Milk powder — Polvere di latte

STAROPETROVOSELO (Savska)
Ventense Herman, mljekara »Slavija«, prva jugoslavenska tvornica mlječnog praška. T. adr.: Slavija.

MLEKO I MLEČNI PROIZVODI

Lait et produits de lait — Milch u. Milchprodukte — Milk and milk produces — Latte e prodotti di latte

BALTA BERILOVAC (sr. nišavski, Moravska)
Ćirić Mateja (kaškavalj i maslo).

BANJA LUKA (Drinska)
Uprava trapističkog samostana, »Marija Zvijezda«.

Uprava trapiskog samostana
„Marija Zvijezda"
Banja Luka
Sirarna - - umjetni mlin

BELI MANASTIR (Dunavska)
Centralna mlekara državnog dobra. Belja. Tel. 7. T. adr.: Belje. (sir).

BITOLJ (Vardarska)
Kovata Taško.
Manović Đorđe, Ul. Jovana Ćirkovića, (kaškavalj, sir i maslac).

BOHINJSKA BISTRICA (Dravska)
Žmitek Franc. Tel. 4. T. adr.: Žmitek.

ČAKOVEC (Savska)
Vajda E., eksport jaja, peradi, divljači i konja. Tel. 3, 4, 59, 60. int.

DELIBAŠINO SELO (Banja Luka, Vrbaska)
»Trappe« d. d. prije samostan Trapista. Tel. 28. T. adr.: Trappe.

DEŽANOVAC (Savska)
Laznicki Karlo, »Panonia« parna mljekarna i sirarna.
Rosenberg J. parna mljekarna, sirarna i trgovina mješovite robe.
Török Petar »Obnova«, industrija sira i maslaca.

ĐAKOVO (Savska)
Stubbe Pavao, prva hrv. slav. sred. maslarna, Školska 33. Tel. 50. T. adr.: Maslarna

ĐEVĐELIJA (Vardarska)
Beširović Dimitrije.
Čaušević Ćira, Ul. Kralja Petra 93. (kaškavalj sir i maslac).

GALIČNIK (Vardarska)
Muratovski Dragan Tel. 2. (kaškavalj, sir i maslac).

GLAMOČ (Vrbaska)
Kaić Luka, sirarnica.
Krstanović Ljubo, sirarnica.
Krstanović Risto, sirarnica.
Marić, Milojko, sirarnica.

GORICA (Livno, Primorska)
Franjevački samostan, sirarnica.

KONČANICA (Savska)
Hermann Josip, parna mljekara i sirarna.
Modly Ljuđevit, prva hrv. slav. mljekarna i sirarna.

KORIČINO (Livno, Primorska)
Radeta Stojan, sirarnica.

KRAGUJEVAC (Dunavska)
Hadži Nikolajević i Atanasijević (kačkavalj).

KRUŠEVAC (Moravska)
Dunda i Đorđević, Knez Mihailova, Tel. 35. (kaškavalj).

KUMANOVO (Vardarska)
Ognjanović Toma (kaškavalj, sir i maslac).

KUPRES (Bugojno, Primorska)
Dr. Sučić, sirarnica.

LIVNO (Primorska)
Dolić Anto, sirarnica.
Đogić I., sirarnica.
Pavlović Živko, sirarnica.
Samardžić Živko, sirarnica.
Stočna stanica primorske banovine. Tel. 4.

LJUBLJANA (Dravska)
Osrednje mlekarne r. z. z o. z., Mojstrova 10. Tel. 24-46. T. adr.: Mlekarne

MANDALIJENA, pošta MLINI (Zetska)
Mljekarska zadruga

MARIBOR (Dravska)
Fokter Juro, Aleksandrova c. 6/II T. adr.: Juro Fokter.
Prva mariborksa mlekarna, Adolf Bernhard, Aleksandrova c. 51. Tel 21-81. T. adr.: Mlekarna.

MOLAT (Primorska)
Ovčarsko mljekarska zadruga.

MURTER (Primorska)
Jelić Jakov, trgovina mješovite robe na veliko.

NAMRŠELJ, pošta STUDENEC IG pri LJUBLJANI (Dravska)
Uprava Hervard Auerspergovega veleposestva »Turjak«.

Deutschösterreichischer
Wirtschaftsverband für den Viehverkehr A.-G.
W I E N
III., ST. MARX, ZENTRALVIEHMARKT
TELEFON: U 13-5-95
Adresa za brzojave: VIEHVERBAND, WIEN

Trgovačko Odeljenje:

KOMISIONA PRODAJA SVIH VRSTA STOKE, (GOVEDA, SVINJA I T. D.) KAO
I MESA DOMAĆEG I STRANOG POREKLA.

NEGOTIN (Moravska)
Stojanović Čedomir, Vojvode Mišića 16 (kaškavalj).

NOVI SLANKAMEN (Dunavska)
Mlekarska zadruga.

OSIJEK (Savska)
Kohn Ljudevit »Merkur« mljekara I. Ružina 11. Tel. 1-85. T. adr.: Merkurmlekara.

PAG (Primorska)
Calussi Andrea.

PIROT (Vardarska)
Abravanel L. Moša, Kralja Aleksandra 30. Tel. 6. (kaškavalj i maslo).
Ćirić P. Đorđe, Jugovićeva 18.
Jovanović Stanko i sinovi »Slavinski«, Jugovićeva 19. Tel. 16. kaškavalj i maslo).
Mančić Zarije, i sinovi i Taško Miljević, Trg Kralja Petra 105. Tel. 25. (kaškavalj i maslo).
Misirlić Braća, Kralja Aleksandra 38. Tel. 31 (kaškavalj i maslo).
Mladenović Dimitrije »Gaga«, Carice Milice 9. (kaškavalj i maslo).
Spasić Petar Trg Kralja Petra 216 (kaškavalj i maslo).
Stanković P. Jovan, Trg Kralja Petra 118 (kaškavalj i maslo).
Veljković M. Panta, Jugovićeva 6. Tel. 29. (kaškavalj i maslo).

SAMARINOVAC (sr. negotinski, Moravska)
Đorđević J. Milan (kaškavalj).

SILBA (Primorska)
Mljekarska zadruga.

SKOPLJE (Vardarska)
Korneti Andonaći, ul. Debarska 29 Tel. 2-11.
Patrnogić i Komp., ul. Gračanička 17. Tel. 357 (kaškavalj, sir i maslac).

SOMBOR (Dunavska)
Ćirilov M. Kralja Petra ul. 15. (sve).

STARO PETROVO SELO (Savska)
Ventense Herman, mljekara »Slavija« prva jugoslavenska tvornica mlječnog praška, T. adr.: Slavija.

STRUMICA (Vardarska)
Tamabuka Petar (kaškavalj, sir i maslac).

ŠTIP (Vardarska)
Matković Mihailo (kaškavalj, sir i maslac).
Miladinović Sazdo (kaškavalj, sir i maslac).

VELIKA PISANICA (Savska)
Seherrer W. i Martinćević, trgovina mješovite robe i građevnog materijala. T. adr.: Ementalac.

VELIKI ZDENCI (Savska)
Mlekarska industrija »Zdenka«. Filijale: Vel. Grđevac, Vel. Pisanica, Daruvar, Vel. Bastaji, Dežanovac. Tel. 1. T. adr.: Zdenka.

VIR (Primorska)
Ovčarsko mljekarska zadruga u Viru, s. (sir).

ZAGREB (Savska)
Gašpić Ante, dalmatinski podrum, Kukovićeva 5. Tel. 47-19. T. adr.: Gašpić.
Prvo zagrebačko higijeničko centralno mljekarstvo Ivan Horvatić, Ilica 69. Tel. 23-32.
Schmidlin Julio i drug, veletrgovina masti i slanine te delikatesne robe, Preradovićeva 24. T. adr.: Schmidlinco.

MRAVLJA JAJA
Oeufs de fourmis — Ameiseneier — Ant's eggs — Uova di formiche

KRALJEVO (Moravska)
Milorad Vel. Miladinović,

LJUBLJANA (Dravska)
Urbanič Josip, Miklošićeva c. 8. Tel. 24-40. T. adr.: Urbanič semena.

VUHRED ob DRAVI (Dravska)
Minarik Pavel. T. adr.: Minarik.

OŠTRIGE (KAMENICE)
Huîtres — Austern — Oysters — Ostriche

STON (Zetska)
»Bistrina« Antun i Frano Bandur. T. adr.: Bistrina.

OVCE I KOZE
Moutons et chèvres — Schafe u. Ziegen — Sheep and goats — Pecore e capre

ARILJE (Drinska)
Glišić Milenko, Nemanjina 45.

BALTA BERILOVAC (sr. nišavski, Moravska)
Ćirić Mateja.

BANJA LUKA (Vrbaska)
Milanović Savo. Kralja Alfonsa 34. Tel. 55.

BEOGRAD
Marković S. Dimitrije, Uskočka 2. Tel. 21-341. T. adr.: Demarković.

BERANE (Zetska)
Stanić Redžo. (jaganjci)

BITOLJ (Vardarska)
Macali Mihajlo, agentursko-uvozničko-izvoznička komisionerska radnja ul. Zanatlijska 37.
Pantazijević, Srbinović i Grujić ul. Cara Dušana 14. T. adr.: Perister Tel. 4.

BRČKO (Drinska)
Braća Kojdić. Karađorđeva 1. Tel. 8.

DUBROVNIK (Zetska)
Majstorović Braća Tel. 68. T. adr.: Majstorović Gruž.
Prvo mesarsko društvo s. o. j. Tel. 57. T. adr.: Mesarsko

ĐEVĐELIJA (Vardarska)
Beširević Dimitrije
Caušević Cira, ul. Kralja Petra 93.
Izvozničko-komisiona špediterska radnja Mitrović, Bunuševac i komp., pošt. fah br. 4., Tel. adr.: Bunuševac. Tel. 5

KRALJEVO SELO (sr. timočki Moravska)
Milošević Cvetko, Kraljev trg.

KRUŠEVAC (Moravska)
Vučković P. Svetislav, Cara Lazara 8. Tel. 16. T. adr.: Tisa.
Živanović Stanoje. Kosovski spomenik. Tel. 1.

KUMANOVO (Vardarska)
Loparević Stojko, ul. Kraljice Marije 21. Tel. 31.

KUPRES (Primorska)
Rebrina Ivan.
Spremo Đorđe.
Rebrina Jandro.

LEČEVICA (Primorska)
Stočarska zadruga s o. j.

Lagerhäuser der Stadt Wien

Telefon: R 42-5-50 **DIREKTION: WIEN, HANDELSKAI 269. II.,** Teleg.: Stadtlagerhaus Wien.

ÖFFENTLICHE LAGERHÄUSER MIT EIGENEN BAHN- U. SCHIFFSSTATIONEN, ZOLLFREILAGER UND TRANSITHAFEN. ÖFFENTLICHE WÄGEANSTALT. UNTER HAFTUNG DER GEMEINDE WIEN.

Sechs maschinell eingerichtete Anlagen für Umschlag, Einlagerung und Transitverkehr. 60.000 ts Fassungsraum. Leistungsfähige Einrichtungen für Konserviren, Entkäfern, Reinigen und Sortieren von Getreide und Hülsenfrüchten. Etuvieren und Dippen von Pflaumen, Schälen und Polieren von Erbsen. Mehl- Sieb- und Mischanlage. Kraftfutteranlage, Weinkeller Reexpeditionsbegünstigung.
Modernes Kühllagerhaus.

Carl Voraczek & Sohn

(Karl Voraček i Sin)

WIEN, III., St. Marx

Komisionar za stoku



Telefon U-15-4-81

Brzojavi: Voraczek, WIEN, Sanktmarx

LIVNO (Primorska)
Margetić Simo.
Slipčević Braća.
Tadić Ante N.

METKOVIĆ (Primorska)
Karković M. T. adr.: Karković.

MITROVICA KOSOVSKA (Zetska)
Ibrahimović i Čolaković. Tel. 13.

MOLAT (srez Preko, Primorska)
Ovčarsko mljekarska zadruga s. o. j.

NEGOTIN (Moravska)
Stojanović Čedomir, Vojvode Mišića 16.

NIKŠIĆ (Zetska)
Barović Novica i komp., kolonijalno-špekulativna trgovina.
Trgovačko društvo — Luka Mijušković i komp. Tel. 8.

NIŠ (Moravska)
Kocić A. Mihailo, Poštanska. Tel. 21.
Savić Braća. Prizrenska.

NOVI PAZAR (Zetska)
Ahmedović Hadži Akif.
Bahar Binjo i Ašer Braća.
Bosnjović Džemail.
Daci Mahmud i Ahmed Braća.
Ibrahimović Murat. Tel. 11.
Jejna Arslan.
Kamešničanin Murat i Mustafa.
Konforti Samuel.
Ljajić Ejup i Hanefija Braća.
Maljevac Smajo.
Mujović Ramo.
Numanović Ešref.
Trtovac Adem Omerović.

OSIJEK (Savska)
Kraus Emil, trg. marvom i svakovrsnom stokom živom i izrađenom. Desatičina 20. Tel. 4-25.

PIROT (Moravska)
Jovanović Stanko, i sinovi »Slavinski«, Jugovićeva 19. Tel. 16.
Misirlić Braća, Kralja Aleksandra 38 Tel. 31.
Mladenović Dimitrije »Gaga«, Carice Milice 19.
Spasić Petar, Trg Kralja Petra 216.
Stanković P. Jovan, Trg Karlja Petra 118.
Veljković M. Panta, Jugovićeva 6. Tel. 29.

PLEVLJE (Zetska)
Bajić Ananije.

PODGORICA (Zetska)
Jevrić Hasan i drugovi, trgovina stokom, stočnim sirovinama i krznom, Novaka Miloševa 42. Tel. 65.

PRIJEDOR (Vrbaska)
Kos Sava.

PRILEP (Vardarska)
Crvenković Trajko, ul. 23. Oktobra 17.
Covkarević Milan, ul. Kralja Aleksandra 84. Tel. 11.

PRIŠTINA (Vardarska)
Čokletović Mita.
Zumberović Hasan.

SALI (Primorska)
Ovčarska selekcijska zadruga r. s. o. j.

SAMARINOVAC (sr. negotinski Moravska)
Đorđević J. Milan.

SARAJEVO (Drinska)
Kampus Isidor I. Gradska tržnica. Tel. 5-94,

SJENICA (Zetska)
Babić Mihajlo.
Catović Rasim.
Vrcić Azis.
Zvizdić Hasan.

SKOPLJE (Vardarska)
Glavna proizvođačka zadruga, Kr. Aleksandra 31. Tel. 102.
Nančić, Sotirović i komp., ul. Kralja Milutina 5. Tel. 8.
Patrnogić i Komp., ul. Gračanička 17 Tel. 3-57.

SVILAJNAC (Moravska)
Marjanović i Đorđević.
Nevenić Milutin.

ŠIBENIK (Primorska)
Šarić Stipe.

ŠTIP (Vardarska)
Barutčijević Kosta.
Levi Jako.
Penušlijević Aleksandar.

TRAVNIK (Drinska)
Alaupović Marko.
Budimirović Juraj.

VIR (Primorska)
Ovčarsko mljekarska zadruga u Viru, u. s. o. j.

ZAGREB (Savska)
Smiljanić Gabro, izvoz blaga, Hrvojeva 4. Tel. 73-15.
Posavec Martin, trgovina goveda u živom i zaklanom stanju, Petrova 61. Tel. 22-03. T. adr.: Posavec.

PČELE
Abeilles — Bienen — Bees — Api

DOL, pošta STARIGRAD na HVARU (Primorska)
I. pčelarska zadruga.

MOJSTRANA — DOVJE (Dravska)
Ambrožič M. Cecilija. T. adr.: Ambrožič.

SPLIT (Primorska)
Pčelarska zadruga.

STARA BAŠKA na KRKU (Savska)
Pčelarska zadruga.

PERAD
Volailles — Geflügel — Poultry — Pollame

ADA (Dunavska)
Fränkel Samuila sinovi. Tel. 6. T. adr.: Frenkelei.

BAJMOK (Dunavska)
Gutman Danilo, Mija Mandića 1. Tel. 15. T. adr.: Gutman.

Daniel Gutman
izvoznik
B A J M O K

Weisz Ignac.

BANJA LUKA (Vrbaska)
Babić Jakov. Kralja Petra 3. Tel. 67.

BEOGRAD
Jugoslavensko istočno trgovačko i industrijsko a. d., Kr. Milana 3. Tel. 20-132, 25-966. T. adr.: Jugostag.
Kario Solomon, izvoz živine i jaja. Kn. Miletina 65. Tel. 25-462. T. adr.: Kario.
Krstić Sreten, izvoznik, Mostarska 2. Tel. 22-647.

BOSANSKI ŠAMAC (Drinska)
Džakić Mehmed. Tel. 24.
Kabiljo M. Abraham.

ČAKOVEC (Savska)
Stern Makso, trgovina sirovim kožama izvoz jaja i živadi. Tel. 25. T. adr.: Stern.
Vajda Blemer, eksport jaja, peradi, divljači i konja. Tel. 3, 4, 59, 60 int. Prodavaonica Zagreb - Tržnica Tel. 84-46.

DESINIĆ (Savska)
Hohnjec Petar, trgovina mješovitom robom. Tel. 1. T. adr.: Hohnjec.

DOBOJ (Vrbaska)
Prva vrbaska peradarska zadruga s o. j.

DUBROVČANI, VELIKO TRGOVIŠĆE (Savska)
Lovrek J. i sinovi, izvor jaja, žive i zaklane peradi, te zemaljskih proizvoda. T. adr.: Lovrek. Veliko Trgovišće.

GRADIŠKA BOSANSKA (Vrbaska)
Stočarska i živinarska priplodna zadruga.

GUČA (sr. dragačevski, Drinska)
Ljujić Velimir.
Protić Aleksa.
Stanić Miloš.

JAGODINA (Moravska)
Klefiš J. P., Tel. 2.

JANJA (Bijeljina, Drinska)
Stočarska peradarska selekcijska zadruga.

KARLOVAC (Savska)
»Jaje« izvozna trgovina jaja i peradi. Riječka 18. T. adr.: Jaje.
»Pisanica« d. d. za eksploataciju jaja i živadi. Tel. 1-56.

KRAGUJEVAC (Dunavska)
Bogdanović B. Dragoljub, Knez Mihailova 71.
Lazović Jov. Vladimir. T. adr.: V. Lazović.
Rozgić Borivoj, Kralja Petra 28. T. adr.: Rozgić.

KRAPINA (Savska)
Spitzer Jakob, veletrg. kolonijalne i specerajske robe. Tel. 3-10. T. adr.: Spitzer. Zabok. Tel. 6. (purani).

KRUPA BOSANSKA (Vrbaska)
Karanović P. M. Tel. 10.

KRUŠEVAC (Moravska)
Stefanović Živojin, Knez Miloševa 90, Tel. 49.

LEČEVICA (Primorska)
Stočarska zadruga s. o. j.

LESKOVAC (Vardarska)
Grozdanović i Stojanović, izvoznič-

ka radnja. Tel. 83. T. adr.: Grozdanović i Stojanović.
Mihailović Vujica, izvoznička radnja, Kr. Milana 25. Tel. 12. T. adr.: Vujica.

LUTVERCI, pošta GOR. RADGONA (Dravska)
»Probst« trgovina z mešanim blagom, eksport jaja in perutnine. Tel. 10. T. adr.: Probst.

MARIBOR (Dravska)
Abt Viljem, Kejžarjeva ul. 8. Tel. 26-24. T. adr.: Abt.
Rože Josip & Co Pobrežje, Zrkovska c. 32. T. adr.: Rože.

NIŠ (Moravska)
Goldstein M. i S. Braća, Obilićev Venac 64. Tel. 1-08.

NOVA GRADIŠKA (Savska)
Iszak Arnolld, trg. žita i zemaljskih proizvoda. Tel. 25.

NOVI BOSANSKI (Vrbaska)
Čavić Adam. Tel. 6.
Oljača Đorđe. Tel. 11.

NOVI SAD (Dunavska)
»Avis« središnja zadruga za živinarstvo s o. j. Tel. 30-29. T. adr.: Avis.

NOVI VRBAS
Jugoistočno trgovina i industrija a. d., Beograd, filijala. N. Vrbas.

OTOK, pošta ORMOŽ (Dravska)
Rančigaj Josip. T. adr.: Rančigaj.

„Avis"
SREDIŠNJA ZADRUGA ZA ŽIVINARSTVO
registrovana zemljoradnička proizvodna zadruga s. o. j.
NOVI SAD
Racionalno gajenje živine i izvoz jaja i živine.

„Avis"
Zentralgenossenschaft für Geflügelzucht r. l. P. G. m. b. H.
NOVI SAD
Rationelle Geflügelzucht Ausfuhr von Eiern und Geflügel.

PANČEVO (Beograd)
»Jajeks«, Dušan Barbulović. Tel. 1-38. T. adr.: Jajeks.

PODRUTE, pošta BUDINŠČINA (Savska)
Jungwirth Julio, komisijski posao. T. adr.: Jungwirth.

PRIJEDOR (Vrbaska)
Braća Cvijić. Kralja Petra. Tel. 18.
Gašić Zaharija. Kralja Petra ul. Tel. 28
Radetić Mile P. Wilsonova ul. Tel. 12.
Srdić Stojan. Kralja Petra ul. Tel. 13.
Stojanović Ostoja. Avdagića ul. Tel. 23.

PRNJAVOR (Vrbaska)
Vulić Svetislav M., trg. željezom i mješ. robom. Tel. 10.

RUMA (Dunavska)
Braun Josip, trg. jaja i peradi, Pinterovićeva 11.

SUNJA (Savska)
Fuhrmann Marko, eksport peradi i jaja. Tel. 4. T. adr.: Fuhrmann.

SLAVONSKI BROD (Savska)
Konfino Jaques, trg. jaja i peradi.

SREMSKA MITROVICA (Drinska)
Ivezić Dimitrije, eksport živine i jaja. Tel. 5. T. adr.: Ivezić.

STARI BEČEJ (Dunavska)
Izvozno društvo za jaja, živinu i divljači. Tel. 44. T. adr.: Eksport.

SUBOTICA (Dunavska)
Hartman i Conen d. d. Tel. 12, 7-26, 7-46, 1-48. T. adr.: Hartman.
Pullmann Ernest.

SVILAJNAC (Moravska)
Đorđević Stojan.
Resavska zemljoradnička, stočarska, živinarska i odgajivačka zadruga.

„OVEX"

EXPORT - AKTIENGESELLSCHAFT
ZAGREB
EIER- UND GEFLÜGEL AUSFUHR
Telegrammadresse: »**OVEX**«
Telephon Nr: 3834

Société Anonyme d'exportation
ZAGREB
EXPORTATION D'OEUFS ET DE VOLAILLES
Adresse télégraphique: »**OVEX**«
Téléphone No: 3834

„OVEX"

Società Anonima d'esportazione

Esportazione d'uova e di pollame

Indirizzo telegrafico: »OVEX« **Telefono No. 3834**

IZVOZNO DRUŠTVO ZA JAJA, ŽIVINU I DIVLJAČ — ST. BEČEJ

Exportiert aller Art Geflügel in lebendem und geschlachtetem Zustande, wie: Suppenhühner, Junghühner, Gänse, Enten, Puten; ferner Eier und Wildbret.

Verfügt über eigenes, modern eingerichtetes Kühlhaus.

ooo

SOCIETÀ D' ESPORTAZIONE PER UOVA, POLLAME E SELVAGGINA ST. BEČEJ

Esporta tutte le specie di pollame vivo e macellato come polli per brodo, polli, anitre, oche; inoltre uova e selvaggina.

Dispone dei propri refrigeranti modernamente attrezzati.

ŠALAMONCI, pošta PUCONCI (Dravska)
Banko Josip, T. adr.: Banko.

TEMERIN (Dunavska)
Šosberger Ignjat i sin.

VELIKA KIKINDA (Dunavska)
Villa Angelo, Tel. 88.

VELIKA PLANA (Dunavska)
Klefiš Toni, Princa Tomislava 40. Tel. 2. T. adr.: »Klefiš«.
Stanišić i Jovanović, Princa Tomislava 24. Tel. 10 T. adr: Jovanović.

VELIKI BEČKEREK (Dunavska)
Berković Hermann, Tel. 3-04.
Heller Mor, Tel. 1-07.
Rosenfeld Samu, Tel. 1-22.
Schossberger Markus, Tel. 98.

VRANJE (Vardarska)
Stojković Dimitrije »Atan«, Kralja Aleksandra 228.

ZAGREB (Savska)
Jung Albert k. d., eksport peradi i živežnih namirnica, Miramarska c. iza 18.
Jungfleisch Jean, agenturni posao Mošinskoga 26. Tel. 67-95. T. adr.: Reciprocite.
»Ovex« izvozno d. d., Draškovićeva 35. Tel. 38-34. T. adr.: Ovex.
Predović d. d. trgovina i eksport blaga, Vrhovčeva 10. Tel. 52-38, 81-59. T. adr.: Jugopecus.
»Žito« k. d. J. Meštrović, Samostanska 2a. T. adr.: Žito.

ZLATAR-BISTRICA (Savska)
Jakopec i Čukman, trgovina živim i zaklanim blagom. Tel. Zlatar 1. T. adr.: Komeatus Zlatar.
Merkoci Tomo, trgovina svinja i blaga. Tel. 10. T. adr.: Merkoci Marija Ristića. (purani).

ŽALEC (Dravska)
Vabič Vinko. Tel. 10. T. adr.: Vabič.

PIJAVICE

Sangsues — Blutegel — Leeches — sanguisughe

BEBRINA (Savska)
Hecht Albert.

ĐAKOVO (Savska)
Julije Duždagić.

METKOVIĆ (Primorska)
Rakić Ante.

SISAK (Savska)
Ivo Pongračić, Mr. ph.

VINKOVCI (Savska)
Alfeldi Franjo.

ZAGREB (Savska)
Bušić T., Medulićeva 17.
Središnji savez hrv. selj. zadruga-Strossmayerov trg 12. Tel. 37-14, 28-77, 37-15. T. adr.: Zadruga.

RACI

Ecrevisses — Krebse — Crayfish — Gamberi

LJUBLJANA (Dravska)
»Riba« Ogrinc J., Gradišče 7. Tel 25-84. T. adr.: Riba.

ŠIBENIK (Primorska)
Tesker Petar.

RAZNE MESNE PRERAĐEVINE

Différents produits de viande — Verschiedene Fleischprodukte — Various meat produces — Prodotti vari di carne

BANATSKI KARLOVAC (Dunavska)
Herz Filip i sin, tvornica salame i mesnatih proizvoda. Tel. 1. T. adr.: Herz.

BEOGRAD
Klanično društvo, Knez Miletina 123 Tel. 20-367 (slanina).
Marković S. Dimitrije, Uskočka 6. Tel. 21-341. T. adr.: Demarković (slanina).
Trgovačka kreditna banka, klanica i fabrika salame u Vel. Plani.

BJELOVAR (Savska)
Prva bjelovarska tvornica suhomesnate robe Josipa Svobode sinovi d. d. Tel. 94. T. adr.: Svoboda.

ĆUPRIJA (Moravska)
Jovan Kučera, mesar i kobasičar, Prestolonaslednikova ul. T. adr.: Jovan Kučer.

JAGODINA (Moravska)
Klefiš P. J., klanica i fabrika salame i prerađevina od mesa, Kapetana Koče 19. Tel. 2. T. adr: Klefiš.

KRIŽEVCI (Savska)
Hofer Leopold, prva križevačka tvornica suhomesnate robe, Gajeva 237. T. adr. Hofer.

PETRINJA (Savska)
Prva hrvatska tvornica salame, sušena mesa i masti, M. Gavrilovića sinovi d. d. Tel. 4. Sisak 42. T. adr.: Gavrilović

SLAVONSKA POŽEGA (Savska)
Nedela braća, češka industrija suhomesnate robe i konzerva, Vučjak 3. Tel. 60.

SPLIT (Primorska)
Mitrović Ante i sinovi, mesarnica i tvornica salama i suhomesnate robe, Radićev trg 4. Tel. 25. T. adr.: Mitrović Sinovi.

VELIKA KIKINDA (Dunavska)
»Riha«, fabrika salame. Tel. 26. T. adr.: Riha.

VRŠAC (Dunavska)
Jovanović P. S. fabrika mesnate robe.
Matejić M. Mateja, tvornica salame i mesnatih proizvoda, Tel. 1-83.

ZAGREB (Savska)
Rabus K. i sin, I. zagrebačka tvornica salame, kobasica, masti i su-

Angelo Villa - Velika Kikinda

Izvoz živine, jaja, zaklanih gusaka i zečeva

ooo

Angelo Villa - Velika Kikinda

JUGOSLAVIA

Exportazione pollame, uova, oche e lepri maccelate.

Telefono 88

homesnate robe, Nikolićeva 13. Tel 42-58, 42-57, 42-60. Tvornica Sesvete. T. adr.: Rabus.

RIBA MORSKA

Poissons de mer — Seefische (frische) — Sea fishes — Pesce di mare

BAKAR (Savska)
Benić Jure.
Uprava tunolova.

BAKARAC (Savska)
Uprava tunolova. T. adr.: Zadruga.

BRUSJE (Primorska)
Ribarska zadruga.

CAVTAT kod DUBROVNIKA (Zetska)
Električna centrala za industriju ribe. Tel. 2. T. adr.: Elektrana

CRIKVENICA (Savska)
Brozina Klemento.
Car Josip (Solarić).
Car Lovra.
Car Nikola.
Ivančić Roko.
Katnić Mate.
Kostrenčić Jakov.
Matejčić Josip Petak.
Ribarska vinodolska zadruga.
Ribarska zadruga Crikvenica-Sv. Jelena. Tel. 34.
Ribarska zadruga »Rak«.
Uprava tunolova Lukovo (Skomerža I.) Tel. 17.

JABLANAC (Savska)
Babić Mato.
Turina Vjekoslav.

JELSA NA HVARU (Primorska)
Gamulin Mate pok. Mate.
Gamulin Stiepan pok. kap. Ante T adr.: Tonin.

KARLOBAG (Savska)
Bakarčić Jure.
Gržetić Petar.

KLJENOVICA (Savska)
Uprava tunolova.

KOMIŽA (Primorska)
Mardešić i Cie. »Mignon«, tvornica hranjivih začina. T. adr.: Mar.

KRALJEVICA (Savska)
Bubanj Ivan.
Uprava tunolova Dubno.
Uprava tunolova Kraljevica.

LUKOVO OTOČKO (Savska)
Rogić Matov Ivan.

MASLINICA-ŠOLTA (Primorska)
Prva šoltanska ribarska družina, zadruga s. o. j.

MLJET (Zetska)
Hajdić Anđelo.

OKRUG (Primorska)
Ribarska zadruga u Okrugu. u.s.o.j.

OMIŠALJ (Savska)
Gospodarsko trgovačko društvo r. z. s o. j. (Ilić Ante.) Tel. 3. T adr.: Gospodarsko

OPUZEN (Primorska)
Ribarska zadruga u. s. o. j.

PORILE, kod Novog Vinodolskog, (Savska)
Katalinić Marko.
Uprava tunolova.

SALI (Primorska)
Ribarska zadruga u Salima u. s o. j.

SELCE (Savska)
Benić Jure Petrov.

SPLIT (Primorska)
Centrala ribarskih zadruga r. z. s o. j. Bana Jelačića 3. T. adr.: Centrala ribarskih zadruga
Jugoslavenska tvornica alimentarnih konzerva d. d. Tel. 32. T. adr.: Itak Komiža.
»Sardina« d d za konzerviranje morske ribe Tel. 3-67. T. adr.: Sardina.
Tvornica alimentarnih konzerva »Neptun« društvo s o. j. Tvornica Sali, Dugi Otok. T. adr.: Neptun Split ili Sali.

SUĆURAJ (Primorska)
Ribarska zadruga u Sućurju, u. s o. j.

SUPETAR NA BRAČU (Primorska)
Sinčić braća. T. adr.: Sinčić.

SUŠAK (Savska)
Ribarsko društvo Kovačić i drugovi Braidica. Tel. 75. T. adr.: Ribarsko društvo.

SV. JAKOB (Savska)
Knez Paškval
Matetić Tomo.
Miharija Anton.
Uprava tunolova.

ŠIBENIK (Primorska)
Jadranski promet trgovačko društvo. Tel. 1. T. adr.: Jadropromet.
Tesker Petar.

VELALUKA n/K (Zetska)
Simo Vučetić trg. poslovač.

VIR (Primorska)
Ribarska zadruga u Viru, u. s o. j.

VIS (Primorska)
Mardešić Kuzma izvoz zemaljskih proizvoda. T. adr.: Kuzma Mardešić.
Mardešić F. i Co., tvornica sardina na Bolu i Visu. T. adr.: Mardešić.

RIBA SLATKOVODNA

Poissons d'eau douce — Süsswasserfische — Fishes — Pesce d'acqua dolce

ALEKSANDROVAC (Župa Moravska)
Popović Rade. T. adr.: Popović.

APATIN (Dunavska)
Ribarska centrala državnog dobra »Belje«. Tel. 23. T. adr.: Ribarske.

BANJA LUKA (Vrbaska)
Burda Artur, ribogojstvo. Tel. 94 (ribnjaci u Prijedoru i Bos. Gradiški).

DELJIĆE (Savska)
Gutmann S. H. d. d. »Grudnjak«. Tel. Valpovo 5.

BIOGRAD n/M. (Primorska)
Državna ergela Vrana.

ČAKOVEC (Savska)
Vajda Elemer, eksport jaja, peradi, divljači i konja. Tel. 3, 4, 59, 60 int. Prodavaona Zagreb. Tržnica Tel. 84-46.

EČKA kod VEL. BEČKEREKA (Dunavska)
Vlastelinstvo Ečka. Tel. 5.

ILIDŽA (Sarajevo, Drinska)
Banovinska banja Ilidža ribnjak »Vrelo Bosne«.

KOMIN (Primorska)
Medak Ante p. Martina. T. adr.: Dumić Komin.

LJUBLJANA (Dravska)
»Riba« Ogrinc J., Gradišče 7. Tel 25-84. T. adr.: Riba.

METKOVIĆ (Primorska)
Popovac braća. Tel. 21. T adr: Popovac.

OSIJEK (Savska)
Našičko ribnjačarstvo d. d. ribnjačarsko gospodarstvo općina Klokočevac srez Našice, Direkcija Osijek I. Tel. 4-63. Našice 5. T. adr.: Ribnjačarstvo Osijek.

SARAJEVO (Drinska)
Ribarsko udruženje

SLAVONSKI BROD (Savska)
Jugoslavensko ribnjačarstvo d. d. Radićevo 33. Tel. 55.

SOLIN (Primorska)
Gajalište pastrva društvo s. o. j.

ŠAMAC BOSANSKI (Drinska)
Posavska ribarska zadruga.

VELIKI BEČKEREK (Dunavska)
Pin Paja, veštačko gajenje ribe Tel. 1-32.

VELIKI ZDENCI (Savska)
Dioničko društvo za ribogojstvo Tel. 4. T. adr. Ribogojstvo.

ZAGREB (Savska)
Dioničarsko društvo za ribogojstvo, Ilica 25. Tel. 64-43. T. adr.: Ribogojstvo.

ZDENČINA (Savska)
Ribogojstvo Zdenčina, Zwilling Kornelius. Tel. 1. T. adr.: Zwilling.

ZRMANJA (Savska)
Šulentić Sofija, trgovina mješovitom robom. T. adr.: Šulentić.

RIBLJE IKRE

Frai — Laich — Spawn — Fregola

LJUBLJANA (Dravska)
»Riba« Ogrinc J., Gradišče 7. Tel. 25-84. T. adr.: Riba.

SVINJE

Porcs — Schweine — Swines — Svini

BAČKA PALANKA (Dunavska)
Stetner Jovan

BAČKA TOPOLA (Dunavska)
Pojzer Elek.
Teldeši Pavle.

Josef Saborsky & Söhne
WIEN III/4 — St. Marx
Osnovano 1849 Gegründet
OO

Telegramm - Adresse:
Saborskysöhne Wien

Telephone Nr. U 11-2-10
U 11-2-11

ooo

Kommissionshandel in allen Gattungen Rindern Schweinen, Schafen, in lebendem und geschlachtetem Zustande.

ooo

Komisiona trgovina svih vrsta rogate stoke, svinja, ovaca, živih i klanih.

BAČKO GRADIŠTE (Dunavska)
Popović Braća.

BEOGRAD
Klanično društvo, Knez Miletina 123. Tel. 20-367.
Marković S. Dimitrije, Uskočka 6. Tel. 21-341. T. adr.: Demarković.
Mesarska banka, Zeleni Venac 2. Tel. 20-833.

BJELOVAR (Savska)
Rosenberg Ignac, trg. blagom. Mažuranićeva 37. Tel. 30.

BRASLOVČE (Dravska)
Pauer Jos. T. adr.: Pauer.

BRČKO (Drinska)
Braća Kojdić, Karađorđeva 1. Tel. 8.
Jakćin Aleksandar, trgovina zemaljskih proizvoda.

ČAKOVEC (Savska)
Mayercsák Vladimir, izvoz rogatoga blaga, telića svinja i mesa. Bana Jelačića ul. 15. Tel. 89. T. adr.: Mayercsák Vlad.

ČOKA (Dunavska)
Lederer vlastelinstvo. Tel. 2.

DALJ (Savska)
Panišić Vlado. Tel. 1.

DARUVAR (Savska)
Dobrović Milan.

DONJI KRALJEVAC (Savska)
Fuš Ladislav, trgovina blagom T. adr.: Fus.

DUBROVNIK (Zetska)
Prvo mesarsko društvo s o. j. Tel. 57. T. adr.: Mesarsko.

GORNJA RADGONA (Dravska)
Semenič Stanko.

HERCEGOVAC (Savska)
Keglević Kalman.

JAGODINA (Moravska)
Klefiš P. J., klanica i fabrika salame i prerađevina od mesa. Kapetana Koče 19. Tel. 2. T. dr.: Klefiš.

KOPRIVNICA (Savska)
Dolenec braća, trg. blagom. Tel. 49. T. adr.: Braća Dolenec.
Šalamon Alfred, izvoz blaga i svinja. Tel. 53. T. adr.: Šalamon.
Fuchs Josip, izvoz goveda, teladi i svinja. Tel. 47, 26. T. adr.: Fuchs
Štefanić F. Josip, izvoz svinja i blaga Tel. 9.

KRUŠEVAC (Moravska)
Ljotić Ljota i sin, Knez Miloševa. Telef. 7.
Vučković Svetislav, Cara Lazara 6. Tel. 16.

KUPINOVO (Dunavska)
Milutinović Braća.

LEMERJE, pošta PUCONCI (Dravska)
Sečko Koloman. T. adr.: Sečko Koloman.

LJUBLJANA (Dravska)
Predovič Janko, Poljanska 75. Tel. 21-30. T. adr.: Predovič.

Austro-Banater
o
Komisiona trgovina stokom i mesom

DOLVETH & Co.
Wien, III., St. Marx
Telefon: U-15-3-38

Dolenec Frères
KOPRIVNICA
(Yougoslavie)
Téléphone 49
Exportation de bétail vivant et tué: porcs et veaux.
Adr. télégr.:
Braća Dolenec, Koprivnica.

Gebrüder Dolenec
KOPRIVNICA
(Jugoslavien)
Telephon 49
Ausfuhr von lebendem und geschlachtetem Vieh, Schweinen und Kälbern.
Telegr. adr.:
Gebrüder Dolenec, Koprivnica

Fratelli Dolenec
KOPRIVNICA
(Jugoslavia)
Telefono 49
Telegr.: **Braća Dolenec, Koprivnica.**
Esportazione di bestiame vivo e macellato, maialie vitelli.

Braća Dolenec
KOPRIVNICA
(Jugoslavija)
Telefon 49
Telegram:
Braća Dolenec, Koprivnica.
Izvoz živog i zaklanog blaga, svinja i teladi.

MARIBOR (Dravska)
Hohnjec Mihael, Keižarjeva ul. 4. Tel. 29-35. T. adr.: Hohnjec trgovec z živino.

MLADENOVAC (Dunavska)
Badžak Lj. Janko, Kralja Aleksandra 76. Tel. 1.
Đorđević Jovan, Vojvode Janka Katića 4
Milovanović A. Ljubomir, Kralja Petra 56.
Prokić Svetozar, Kralja Aleksandra 36. Tel. 3. T. adr.: Prokić.

MURSKA SOBOTA (Dravska)
Benko Josip, Lendavska c. 7. Tel. 8. T. adr.: Benko. Podružnica: Čakovec, Gor. Radgona.

NIŠ (Moravska)
Kocić A. Mihailo, Poštanska. Tel. 21.
Savić Braća, Prizrenska.

NOVA TOPOLA (Bosanska Gradiška, Vrbaska)
Zadruga za gajenje i iskorišćivanje svinja.

NOVI SAD (Dunavska)
Marinkov Ivan, Dunavska 21. T. adr.: Ivan Marinkov.
Mesarska i kobasičarska zadruga, Preradovićeva 1.
Središnja zadruga za svinjogojstvo. Tel. 30-05. T. adr.: Svinjogojstvo.

Središnja Zadruga za svinjogojstvo

registrovana zemljoradnička proizvodna zadruga s o. j.

NOVI SAD

Bavi se gajenjem oplemenjenih njemačkih seoskih svinja i sa unovčavanjem svinja svojih članova na domaćim i stranim pijacama.

OO Zentralgenossenschaft für Schweinezucht und Schweineverwertung

registrierte landwirtschaftliche Produktivgenossenschaft mit beschränkter Haftung

in NOVI SAD

Befasst sich mit der Zucht und Mast des veredelten deutschen Landschweines u. der Verwertung der Schweine seiner Mitglieder auf den Märkten des Inn- und Auslandes.

NOVI VRBAS (Dunavska)
Rut Karlo.

OBRENOVAC (Drinska)
Obrenovačka zadruga a. d., Kr. Petra 86. Tel. 15, 16. T. adr.: Zadruga.
Popović Mladen, Kralja Petra 50. Tel. 3. T. adr.: Popović.
Veljanović Milivoje, Žitni trg 3. Tel. 30. T. adr.: Dumba.

OSIJEK (Savska)
Radovančević Stevan, III. Vojvode Mišića 18.
Winkler Dragutin, I. Ružina 22. Tel 6-27.

PAŠIĆEVO (Dunavska)
Beljanski Cveta.

PETRINJA (Savska)
Krajčinović Ilija, trg. blagom i svinjama. Tel. 23.

PLITVICA LUTVERCI, pošta GOR. RADGONA (Dravska)
Simentschitsch Thomas. T. adr.: Simentschitsch

POŽAREVAC (Dunavska)
Antić Ž. Milivoje.
Kostić Janja.

PRIJEDOR (Vrbaska)
Kos Savo.

PTUJ (Dravska)
Mölleret Franc, veletrgovina z žito in zaklano živino. T. adr.: Mülleret.

PUŽAVCI, pošta BODONCI (Dravska)
Šiftar Stefan. T. adr.: Šiftar.

RIBNICA (Dravska)
Lovšin Anton.

ROŽANJ (Moravska)
Radovanović V. Dobrivoje.

RUMA (Savska)
Ostojić Dušan.

SKOPLJE (Vardarska)
Glavna proizvođačka zadruga, Kr. Aleksandra ul. 10. (Pasaž Aroesti). Tel. 5-29. T. adr.: Glavna proizvođačka zadruga.

SOMBOR (Dunavska)
Bačko poljoprivredno udruženje. Tel. 51. T. adr.: Poljoprivredno udruženje.
Mašić Đura.

SPODNJI GRIS, pošta GOR. RADGONA (Dravska)
Semenič Stanko. T. adr.: Semenič.

SRBOBRAN (Dunavska)
Pivnicki Milan.
Pivnički Stevan.

STARA PAZOVA (Dunavska)
Gvozdanović Arsa, Kralja Petra ul. Tel. 8.

STARI BEČEJ (Dunavska)
Nikolić Sima, izvoznik. Tel. 82

STARI SIVAC (Dunavska)
Bišof Jovan.

Josip Benko

Tvornica mesnatih proizvoda
Murska Sobota (Dravska Banovina)

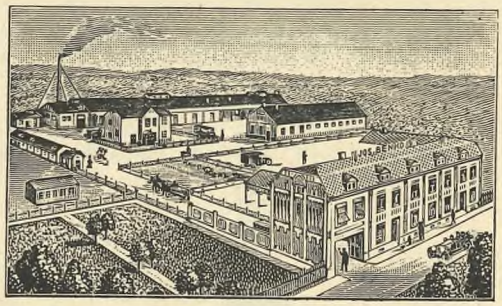

EKSPORT STOKE I MESA UZ NAJNIŽU DNEVNU CENU.
PRODAVAONE (FILIJALE) U ČAKOVCU, GORNJOJ RADGONI I MARIBORU.
KORESPONDENCIJA: SLOVENSKA, SRBOHRVATSKA, NJEMAČKA, MAĐARSKA I ITALIJANSKA.

NAJMODERNIJE UREĐENA HLADIONICA

Predović D. D.

Vrhovčeva ul. 10 **Telefon 52-38, 81-59**

Uzgoj svinja: JORKŠIRSKE PASMINE
Uzgoj rogatog blaga: PINCGAVSKE PASMINE
Proizvodnja: OPEKA I CRIJEPA
Proizvodnja: SERUMA PROTIV STOČNIH ZARAZA
Proizvodnja: PILJENE I TESANE GRAĐE
Export: ROGATOG BLAGA, SVINJA, PERADI I JAJA.

SUBOTICA (Dunavska)
Hartmann i Conen d. d. Tel. 12, 7-26, 7-46, 1-48. T. adr.: Hartmann.
Pressburger Erne. Tel. 8-61. T. adr.: Pressburger Erne.
Sekelj Luka, P. Kujundžića 20. Tel. 4-03.
Varga Pavle, izvoz žive stoke.

SV. JURIJ ob SČAVNICI (Dravska)
Domajnko Matija. T. adr.: Domajnko

ŠLJIVOŠEVCI (Savska)
Jesenković Josip.

TRZIN (Dravska)
Kmetič Mihael. T. adr.: Kmetič.

VELIKA KIKINDA (Dunavska)
Fa Geza, izvoznik stoke. Tel. 33.

VRŠAC (Dunavska)
Matejić Mateja, St. Nemanje 10.

ZAGREB (Savska)
Donner Arnold, trgovina i eksport blaga. Šoštarićeva 6. Tel. 66-89.
Herzl Željko, trgovina svakovrsnom stokom, Martićeva 27. T. adresa: Herzl.
Kiseljak Franjo, trgovina blagom i komisionalni posao. Livadićeva 35. Tel. 58-31.
Posavec Martin, trgovina goveda u živom i zaklanom stanju. Petrova 61. Tel. 22-03. T. adr.: Posavec.
Predović d. d., trgovina i eksport blaga, Vrhovčeva 10. Tel. 52-53, 81-59. T. adr.: Jugopecus.
Smiljanić Gabro, izvoz blaga. Hrvojeva 4. Tel. 73-15.
Stern R., trgovina živog i zaklanog blaga i svinja. Radišina 13. Tel. 74-92. T. adr.: Stern, Radišina 13.

ZLATAR-BISTRICA (Savska)
Jakopec i Čukman, trgovina živim i zaklanim blagom. Tel. Zlatar 1. T. adr.: Komeatus, Zlatar.
Merkoci Tomo, trgovina svinja i blaga. Tel. Marija Bistrica 10. T. adr.: Merkoci, Marija Bistrica.

Alkohol i druga pića

Boissons alcooliques et autres — Alkoholische und sonstige Getränke — Alcoholic and other drinks — Bevande alcooliche ed altre

ALKOHOL

Alcool — Alkohol — Alcohol — Alcool

BELA (Travnik, Drinska)
Budimirović Juraj, fabrika špirita. Tel. 23.

BEOGRAD
Všetečka J. F. a. d., fabrika špiritusa i likera, Franše Depere-a 72. Tel. 20-171. T. adr.: Fabrika špiritusa.

DVORSKI LIFERANTI

J. F. Všetečka

AKCIONARSKO DRUŠTVO
Fabrika špiritusa, konjaka, ruma i likera

BEOGRAD

ČERNIK (Savska)
Kulmer Šandor grof.

CRVENKA (Dunavska)
»Crvenka« fabrika šećera. Tel. 22, 24. T. adr.: Šećerana.

ČEPIN (Savska)
Udružna poljsko gospodarstvena pecara žeste. Tel. 10.

DARUVAR (Savska)
Gospodarsko dioničarsko društvo za proizvodnju i rafineriju žeste

ĐAKOVO (Dunavska)
Poljoprivredna pecara žeste, Pusta Strossmayerovac.

ILOK (Dunavska)
Udružna poljsko gospodarstvena pecara žeste.

KAŠTEL NOVI, pošta KAŠTEL STARI (Primorska)
Katalinić Damjan braća. Tel. 10. T. adr.: Katalinić, Kaštel Stari.

KREKA (Tuzla, Drinska)
Fischla M. sinovi, fabrika špirita. Tel. 9. T. adr.: Fischla.

LJUBLJANA (Dravska)
Delniška družba pivovarne Union, Ljubljana, Celovška c. 22. Tel. 23-10, 23-11. T. adr.: Pivovarna Union. Podružnica v Zagrebu, Ljubljanska ul 27. Tel. 42-92. v Mariboru, Aleksandrova 3. Tel. 20-23.

NOVI SAD (Dunavska)
Konigstädtler braća d. d., Knj. Zorke trg 5. Tel. 20-15, 20-26, 21-72. T. adr.: Königstädtlerek.

OSIJEK (Savska)
Speiser Ferdinand i komp., pustara Orlovnjak. Tel. 2-28.

RUMA (Dunavska)
Herzeg Eduard, Kralja Petra 169. Tel. 64.

SENKOVCI, pošta MEDINCI (Savska)
Poljsko gospodarska tvornica i rafinerija žeste Ivana grofa Draškovića. Tel. Slatina 20.

SISAK (Savska)
Fabrika i rafinerija špirita, likera, konjaka i ruma, fabrika ugljične kiseline te velepecara P. Teslić, Jagićeva ul. Tel. 1-32, 1-33, 1-34, 1-36 1-37, 1-38, 1-39 i 1-40.

SLAVONSKI BROD (Savska)
Centralna rafinerija poljoprivrednih pecara žeste kao zadruga, Vino-

gradska cesta. Tel. 1-27. T. adr.: Centrarafinerija.

SUŠAK (Savska)
Bier Eduard i sinovi, trg. vina, piva i rakije. Tel. 2-19. T. adr.: Bier.
Wortmann Žiga, Tel. 1-55. T. adr.: Wortmann. (Rafinirani alkohol).

ZAGREB (Savska)
Arko Vladimir, Vlaška 116. Tel. 36-51, 36-52, 36-53, 36-54, 36-55. T. adr.: Vladarko.
Tvornica žeste i pjenice, prije Makso Mayer d. d., Bakačeva 4. Tel. 40-84. T. adr.: Mayerma. Tvornica: Savski Marof. Tel. 1. T. adr.: Tvornica.

ZEMUN (Beograd)
Udružna poljoprivredna fabrika špiritusa. Tošin bunar 9. Tel. 26. T. adr.: Špiritus fabrika.

LIKERI

Liqueurs — Liköre — Liquors — Liquori

BEOGRAD
Všetečka J. F. a. d., fabrika špiritusa i likera, Franše Depere-a 72. Tel. 20-171. T. adr.: Fabrika špiritusa.

BAKOVO (Savska)
Ruszkovsky Kazimir.

KAŠTEL STARI (Primorska)
Zaneta Ante. Tel. 68. T. adr.: Zaneta Ante.

KNINSKOPOLJE (Primorska)
Knežević Dešić Božidar.

NOVA GRADIŠKA (Savska)
Mvohl braća. Tel. 12.
Nektar proizvodnja likera, ruma, koniaka i voćnih sokova, Čirčić Paula.
Šmidek S. i sinovi d. d. Tel. 4.

OSIJEK (Savska)
Berger J. i sinovi, I. Desatičina ul. Tel. 41.
Frankl Markus, vlasnik Miroslav Frankl, I. Desatičina 26. Tel. 82.
Herrmann i Weiss, vlasnik Mouvrin Ivan, I. Gornjodravska 24. Tel. 1-48.
Schwartz Salamon i sinovi, I. Strossmayerova 38. Tel. 102.
Štein Marko, I. Šamačka 5. Tel. 6-20

SISAK (Savska)
Fabrika i rafinerija špirita, likera konjaka i ruma, fabrika ugljične kiseline te velepecara P. Teslić, Jagićeva ul. Tel. 1-32, 1-33, 1-34, 1-36, 1-37, 1-38, 1-39 i 1-40.

SLAVONSKA POŽEGA (Savska)
»Renka« paromlinsko i alkoholno d. d. Tel. 25.
Stock brandy medicinal d. d. Sajmište. Tel. 1.

SLAVONSKI BROD (Savska)
Pachany C. A. d. d. Vinogradski put. Tel. 2.

SPLIT (Primorska)
Buljan i Co., odlikovana destilerija i tvornica likera, podrum desertnih vina, Jurja Biankinija 9a. Tel. 4-65 T. adr.: Buljan.
»Dalma« tvornica maraškina i likera d. s o. j. Tel. 2-74. T. adr.: Dalma.
Odlikovana destilerija i tvornica likera M. Gemić. Tel. 4-13. T. adr.: Gemić.

SREMSKA MITROVICA (Dunavska)
Kuzmić Franjo, Zanatlijska 4. Tel. 9.

STARA PAZOVA (Dunavska)
Selena Luka. Tel. 11.

SUŠAK (Savska)
Wortmann braća, tvornica likera, rakije. Tel. 2-85. T. adr.: Braća Wortmann.

ŠIBENIK (Primorska)
Matavulj G. S.

VINKOVCI (Savska)
Borovic i Rosenberg, Aleksandrova 12. Tel. 51.
Bresslauer Hinko, Zrinjskoga 93. Tel. 63.

VUKOVAR (Savska)
Ilić Toša i drug, Preradovićeva 3. Tel. 46.
Wachsler Marko i sin, Ribarska 3. Tel. 31.

ZAGREB (Savska)
Arko Vladimir, Vlaška 116. Tel. 36-51, 36-52, 36-53, 36-54, 36-55. T. adr.: Vladarko.
Kr. povlaštena zagrebačka dionička tvornica likera, voćnih destilata i octa (prije F. Pokorny), Vlaška 67. Tel. 30-23. T. adr.: Likerfabrika Pokorny.
»Patria« industrija koniaka i finih likera d. d. Maksimirska 2. Tel. 33-93. T. adr.: Patria.

ZEMUN (Beograd)
Destilat d. d., Surčinska 5. Tel. 9.
Moser Bruno, Moserova 1. Tel. 88.
Sonnenfeld Ljudevit, Mali trg 10. Tel. 55.

MINERALNE VODE

Eaux minérales — Mineralmasser — Mineral waters — Acque minerali

GUBER - SREBRENICA (Drinska)
Arseno - gvožđevito i radio aktivno vrelo i kupalište kod Srebrenice u Bosni. Direkcija vrela Novi Sad, Zakupac V. Josipović.

KOSTRIVNIŠKA SLATINA, pošta PODPLAT (Dravska)
Nouackha Ig. dediči, kiselica »Kraljev vrelec« Kostrivnica pri Rogatcu, p. Podplat. Tel. Podplat 1 T. adr.: Kupnik

ROGAŠKA SLATINA (Dravska)
Banovinsko zdravilišče Rogaška Slatina. Tel. 1. T. adr.: Ravnateljstvo Rogaška Slatina

SARAJEVO (Drinska)
Kurilić Milan, eksploatacija kiseljaka. Aleksandrova 74.

SISAK (Savska)
Fabrika i rafinerija špirita, likera, konjaka i ruma, fabrika ugljične kiseline te velepecara P. Teslić, Jagićeva ul. Tel. 1-32, 1-33, 1-34, 1-36, 1-37, 1-38, 1-39 i 1-40.

SLATINA PETANJCI, pošta SLATINA RADENCI (Dravska)
Vogler Josip in Ivan, Petanjska Slatina. Tel. Slat. Rad. 3.

SLATINA RADENCI (Dravska)
Höhn i drug. Tel 1. T. adr.: Lečilište.

PELINKOVAC

Vin amer tonique (pelincovaz) — Pelinkovaz — Bitter tonic wine (pelincovaz) — Vino tonico amaro (pelincovaz)

SPLIT (Primorska)
Buljan i Co., odlikovana destilerija i tvornica likera, podrum desertnih vina, Jurja Biankinija 9a. Tel. 4-65. T. adr.: Buljan.
»Dalma« tvornica maraškina i likera d. s o. j. Tel. 2-74. T. adr.: Dalma.
Odlikovana destilerija i tvornica likera M. Gemić. Tel. 4-13. T. adr.: Gemić.

ZAGREB (Savska)
Kr. povlaštena zagrebačka dionička tvornica likera, voćnih destilata i octa (prije F. Pokorny), Vlaška 67. Tel. 30-23. T. adr.: Likerfabrika Pokorny.

PIVO

Bière — Bier — Beer — Birra

DELIBAŠINO SELO (Banja Luka, Vrbaska)
»Trappe« d. d. pivara. Tel. 5. T. adr.: Trappe.

LESKOVAC (Vardarska)
Leskovačka parna pivara, Cara Dušana 12. Tel. 62. T. adr.: Pivara.

SARAJEVO (Drinska)
Dionička pivara, Pašićeva 15. Tel. 3-42. T. adr.: Pivara.

ZAGREB (Savska)
Zagrebačka dionička pivovara i tvornica slada, Ilica 224. Tel. 40-90, 40-91, 61-86. T. adr.: Dionička Pivovara.

RAKIJA

Eau de vie — Branntwein — Brandy — Acquavite

ALEKSANDROVAC (sr. župski, Moravska)
Čović Dragutin.
Jovanović Lj. Dragoljub.
Luković Panta i sinovi.
Maksimović B. Dragić.
Milosavljević Nikola. T. adr.: Džambas.
Minić Đ. Dušan.
Minić N. Tihomir.
Petrović J. Miloš.
Popović Božidar.
Stambolić Miloš.

ARILJE (Drinska)
Glišić Đurđe, Nemanjina.
Glišić Milenko, Nemanjina 45.

BANJA LUKA (Vrbaska)
Dimitrijević Naum, Kraljice Marije ul. Tel. 50.
Livnjaković Marko, Kralja Petra drum 83. Tel. 1-26.

BEOGRAD
Všetečka J. F. a. d., fabrika špiritusa i likera, Franše Depere-a 72. Tel. 20-171. T. adr.: Fabrika špiritusa.

BIJELJINA (Drinska)
Finci Avram. Tel. 21.

BRČKO (Drinska)
Hadžić Đoko. Kralja Tomislava 12. Tel. 91.
Jakovljević Marko, Zagorčina 1. Tel. 72.
Kojdić Braća. Karađorđeva 1. Tel. 8.
Kostrić Ivo.

BUGOJNO (Primorska)
Subašić Stjepan.

CELJE (Dravska)
Diehl i Comp., Komenskega ul. 12. Tel. 2-68. T. adr.: Diehl.

DERVENTA (Vrbaska)
Alibegović Uzeirbeg. Tel. 18.
Ormos Julije.

DOLNJI MIHOLJAC (Savska)
Fišer Ignjo i Freundlich S.
Kovačić Josip.
Schulhof Eugen.

ĐAKOVO (Savska)
Reichsmana Dane sin, veletrgovina »Strossmayerove« šljivovice, Wilsonova. Tel. 48.

GARČIN (Savska)
Hahn Guido.

GORNJI MILANOVAC (Dunavska)
Brković Ivan, Pijaca 9. Tel. 1.
Jovanović T. Dragomir, Knez Mihailov trg 6. Tel. 12.
Savković M. Braća, Karađorđeva 19. Tel. 10.
Tešić Vojimir, Pijaca 8. Tel. 8.

GORNJI STUPANJ (sr. Župski, Moravska)
Knežević Mihailo.

GUČEVO (Drinska)
Koković i Radosavljević.

GUNJA (Drinska)
Pfaff Heinrich.

IVANIĆ GRAD (Savska)
Turinac Franjo, velepecara šljivovice, veleprodaja vina, tvornica ruma, likera, soda-voda i vinskog octa. Tel. 9 int.

JELSA (Primorska)
Gamulin Stjepan pok. kap. Ante. T. adr.: Tonin.

KAŠTEL NOVI, pošta KAŠTEL STARI (Primorska)
Katalinić Damjan i braća. Tel. 10. T. adr.: Katalinić, Kaštel Stari.

KAŠTEL STARI (Primorska)
Stude i Duišin, izvoz vina i rakije dr. s o. j.

KAŠTEL SUĆURAC (Primorska)
Vinarska zadruga uknjižena s o. j.

KNINSKOPOLJE (Primorska)
Knežević-Dešić Božidar.

KRAGUJEVAC (Dunavska)
Bogdanović B. Dragoljub, Knez Mihailova 71. T. adr.: Bogdanović.
Pavlović Dimitrije i braća, Kr. Aleksandra 3. Tel. 6. T. adr.: Bojadžić

KRALJEVO (Moravska)
Marković Božidar.
Tomović Velislav.

KRČEDIN (Dunavska)
Jakšić Milan.

KRUŠEVAC (Moravska)
Vučković P. Svetislav, Cara Lazara 8. Tel. 16. T. adr.: Tisa.

NAŠICE (Savska)
Sonnenschein Lavoslav, Pejačevićev trg 10. Tel. 25.

NOVA GRADIŠKA (Savska)
Myohl Braća, Gajeva ul. Tel. 1.2
Šmidek S. i sinovi d. d.

NOVI SAD (Dunavska)
Königstädtler braća d. d., Knjeginje Zorke trg 5. T. adr.: Königstädtlerek. Tel. 20-15, 20-26, 21-72.

OBRENOVAC (Drinska)
Popović St. Mladen, Kralja Petra 39 Tel. 3. T. adr.: Popović.

OSIJEK (Savska)
Berger J. i sin, I. Desatičina 11. Telef. 41.
Frankl Markus, vlasnik Frankl Miroslav, I. Desatičina 26. Tel. 82.
Herrmann i Weiss, vlasnik Mouvrin Ivan, I. Gornjodravska 24. Tel. 1-48. T. adr.: Mouvrin.
Schwarz Salamon i sinovi, I. Strossmayerova. Tel. 40.
Štein Lavoslav, I. Županijska 38. Tel 6-06. T. adr.: Lavštein.

PAG (Primorska)
Vinarska zadruga u Pagu u. s. o. j.

PAKRAC (Savska)
Adler Ignjac.
Marković Atanas i sinovi.
Pick David, Trenkova 142. Tel. 3.

PODRAVSKA SLATINA (Savska)
Schwarz Isidor.

PRIJEDOR (Vrbaska)
Gašić Zaharija. Kralja Petra ul. Telef. 28.
Ostojić braća. Kralja Petra ul. Tel. 11.

RATAJI (sr. Župski, Moravska)
Jovanović A. Radivoje i sinovi »Rajs«

RUMA (Dunavska)
Herzeg Eduard, Kralja Petra 169. Tel. 64.
Moser i Strecker.
Stjepanović Jevrem, Kraljice Marije trg 2.

SARAJEVO (Drinska)
Operman Aleksandar. Aleksandrova ul. 65. Tel. 2-46.
Papo i Cindorf. Aleksandrova 34.
Šojić B. Ostoja. Aleksandrova 44. Tel. 1-13.

SELO BANJA (srez Jasenički, Dunavska)
Venčačka vinogradarska zadruga.

SISAK (Savska)
Fabrika i rafinerija špirita, likera, konjaka i ruma, fabrika ugljične kiseline te velepecara P. Teslić, Jagićeva ul. Tel. 1-32, 1-33, 1-34, 1-36, 1-37, 1-38, 1-39 i 1-40.

SLAVONSKA POŽEGA (Savska)
Trgopromet d. d. Tel. 84.

SPLIT (Primorska)
Buljan & Co., odlikovana destilerija i tvornica likera, podrum desertnih vina, Jurja Biankinija 9-a. Tel. 4-65. T. adr.: Buljan.
»Dalma«, tvornica maraškina i likera d. s. o. j. Tel. 2-74. T. adr.: Dalma.
Odlikovana destilerija i tvornica likera M. Gemić. Tel. 4-13. T. adr.: Gemić

SUŠAK (Savska)
Bier Ed. i sinovi, trg. vina, piva i rakije. Tel. 2-19. T. adr.: Bier.
Braća Wortmann, tvornica likera i rakije. Tel. 2-85. T. adr.: Braća Wortmann.

ŠIBENIK (Primorska)
Hrvatska dalmatinska seljačka vinarska zadruga u. s. o. j.

ŠLJIVOVO (sr. Župski, Moravska)
Marković Dragoljub.

TRNAVCI (sr. Župski, Moravska)
Radenković Gvozden.

TROGIR (Primorska)
Madirazza V. A. braća. Tel. 3. T. adr.: Pramadir.

TUZLA (Drinska)
Wiesler Herman i sinovi. Tel. 55. T. adr.: Wiesler.

TVRČIĆE SRINJINE (Primorska)
Vinarska zadruga u. s. o. j.

VINKOVCI (Savska)
Borovic i Rosenberg, Aleksandrova 12. Tel. 51, 24.
Bresslauer Hinko. Tel. 63.
Flesch Eugen. Srpska 32.
Sohr Mavro i sin.

VIS (Primorska)
Vinogradska vinarska zadruga u Visu u. s o. j.

VISOKO (Drinska)
Plavšić Dionisije

VUKOVAR (Savska)
Ilić Tošo i drug, Preradovićeva 3. Tel. 46.
Štein Herman.
Wachsler Marko i sin, Ribarska 45. Tel. 31.

ZAGREB (Savska)
Arko Vladimir, Vlaška 116. Tel. 36-51, 36-52, 36-53, 36-54, 36-55. T. adr.: Vladarko.
Kr. povl. zagrebačka dionička tvornica likera, voćnih destilata i octa (prije F. Pokorny), Vlaška 67. Tel. 30-23. T. adr.: Likerfabrika Pokorny.
L. R. C. veletrgovina žestokih pića, Ljudevit Kaiser, Jurišićeva 5. Tel. 33-13. T. adr.: Brandy.
»Patria« industrija konjaka i finih likera d. d., Maksimirska c. 2. Tel. 33-93. T. adr.: Patria.
Visković Mate, trgovina vina i že-

stokih pića na veliko, Palmotićeva 22. Tel. 62-58. T. adr.: Visković Palmotićeva 22.
Vlastelinstvo bar. Turkovića, Kutjevo. Centralna uprava: Zagreb, Petrinjska 7. Tel. 62-96. T. adr.: Vlastelinstvo Zagreb.

ZAVIDOVIĆI (Drinska)
Musafija L. A. Tel. 9.

ZEMUN (Beograd)
Bočarski Ljuba.
Bošnjaković Žika, Kralja Petra 33. Tel. 2-19.
Destil d. d.
Moser Bruno, Moserova 1. Tel. 88.
Sonnenfeld Ludvig.
Stanojević Božo.

ŽUPANJA (Savska)
Brunschmidt Matija i sin.

RUM I VINJAK

Rhum et cognac — Rum u. Cognac — Rum and cognac — Rum e cognac

BANJA LUKA (Vrbaska)
Livnjaković Marko. Kralja Petra drum 83. Tel. 1-26.

BEOGRAD
Všetečka J. F. a. d., fabrika špiritusa i likera, Franše Depere-a 72. Tel. 20-171. T. adr.: Fabrika špiritusa.

DUBROVNIK (Zetska)
Pero Kolić Komolac. Tel. 15. T. adr.: Kolić Komolac.

ĐAKOVO (Savska)
Ruszkovsky Kazimir.

NOVA GRADIŠKA (Savska)
Myohl braća. Tel. 12.
Nektar, proizvodnja likera, ruma, konjaka i voćnih sokova, Čerčić Paulina.
Šmidek S. i sinovi d. d. Tel. 14.

NOVI SAD (Dunavska)
Königstädtler braća d. d. Trg Knjeginje Zorke 5. Tel. 20-15, 20-26, 21-72. T. adr.: Königstädtlerek.

OSIJEK (Savska)
Berger J. i sin, I. Desatičina 11. Tel. 41.
Frankl Markus, vlasnik Miroslav Frankl, I. Desatičina 26. Tel. 82.
Herrmann i Weiss vlasnik Mouvrin Ivan, I. Gornjogradska 26. Tel. 1-48.
Schwartz Salamon i sinovi, I. Strossmayerova 31. Tel. 1-02.
Štein Marko, I. Šamačka 5. Tel. 6-20.

SELO BANJA (sr. jasenički, Dunavska)
Venčačka vinogradarska zadruga. Tel. Aranđelovac 39.

SISAK (Savska)
Fabrika i rafinerija špirita, likera, konjaka i ruma, fabrika ugljične kiseline te velepecara P. Teslić, Jagićeva ul. Tel. 1-32, 1-33, 1-34, 1-36, 1-37, 1-38, 1-39 i 1-40.

SLAVONSKA POŽEGA (Savska)
»Renka« paromlinsko i alkoholno d. d. Tel. 25. T. adr.: Renka.
Stock brandy medicinal d. d. Sajmište. Tel. 1.

SLAVONSKI BROD (Savska)
Pachany C. A. d. d. Vinogradski put. Tel. 2.

SPLIT (Primorska)
Buljan i Co. odlikovana destilerija i tvornica likera, podrum desertnih vina, Jurja Biankinija 9a. Tel. 4-65. T. adr.: Buljan.
»Dalma« tvornica maraškina i likera dr. s o. j. Tel. 2-74. T. adr.: Dalma.
Odlikovana destilerija i tvornica likera M. Gemić. Tel. 4-13. T. adr.: M. Gemić.

SREMSKA MITROVICA (Dunavska)
Kuzmić Franjo, Zanatlijska 4. Tel. 9.

STARA PAZOVA (Dunavska)
Selena Luka. Tel. 11.

TUZLA (Drinska)
Wiesler Herman i sinovi. Tel. 55. T. adr.: Wiesler.

VINKOVCI (Savska)
Borovic i Rosenberg, Aleksandrova 12. Tel. 51, 24.
Bresslauer Hinko. Tel. 63.

VUKOVAR (Savska)
Ilić Toša i drug, Preradovićeva 1. Tel. 46.
Wachsler Marko i sin, Ribarska 3. Tel. 31.

ZAGREB (Savska)
Arko Vladimir, Vlaška 116. Tel. 36-51, 36-52, 36-53, 36-54, 36-55. T. adr.: Vladarko.
Kr. povl. zagrebačka dionička tvornica likera, voćnih destilata i octa (prije F. Pokorny), Vlaška 67. Tel. 30-23. T. adr.: Likerfabrika Pokorny.
»Patria« industrija konjaka i finih likera d. d., Maksimirska c. 2. Tel. 33-93. T. adr.: Patria.

ZEMUN (Beograd)
Destilat d. d. Surčinska 5. Tel. 9.
Moser Bruno, Moserova 1. Tel. 88.
Sonnenfeld Ljudevit, Mali trg 10. Tel. 55.

SIRĆE

Vinaigre — Essig — Vinegar — Aceto

KAŠTEL SUČURAC (Primorska)
Vinarska zadruga uknjižena s o. j.

PAG (Primorska)
Vinarska zadruga u Pagu u. s o. j.

ŠIBENIK (Primorska)
Hrvatska dalmatinska seljačka vinarska zadruga u. s o. j.

TVRČICE—SRINJINE (Primorska)
Vinarska zadruga u. s o. j.

VINO

Vin — Wein — Wine — Vino

ALEKSANDROVAC (sr. župski, Moravska)
Čović Dragutin.
Jovanović Lj. Dragoljub.
Luković Panta i sinovi.
Maksimović B. Dragić.
Milosavljević Nikola. T. adr.: Džambas.
Minić Đ. Dušan.
Minić N. Tihomir.
Petrović J. Miloš.
Popović Božidar.
Stambolić Miloš.

IZVOZNA KUĆA
EXPORTATION EXPORTHAUS
Miloš B. Stambolić
ALEKSANDROVAC — ŽUPA
Jugoslavien
Gegründet 1891 Osnovana
ooo
PROIZVODI VINA: Belo, Ružica, Crno, Crni suvarak, Rizling Odlikovan 1928 na izložbi zlatnom i srebrenom medaljom.
EKSPORTIRA SIROVO VOĆE: šljive, jabuke i grožđe.
— Tražite oferte —
ooo
PRODUCTION: Véritables vins Rizling, Suvarak, vins blancs, rouges et rosés.
EXPORT: Fruits frais prunes, pommes, raisins.
— Demandez des offres —
ooo
ERZEUGT: Riesling, Ruster, Weiss- Rot und Schillerweine.
EXPORT: Zwetschgen, Äpfel und Tafeltrauben.
— Verlanget Offerte —

ALEKSANDROVO na KRKU (Savska)
Vinogradska vinarska zadruga.

BAKAR (Savska)
Zakarija Petar Radovani, veletrgovina vina. Tel. 10. T. adr.: Zakarija.

BAŠKA na KRKU (Savska)
Vinogradska vinarska zadruga.

BAŠKAVODA (Primorska)
Staničić Ante Mišin.

BELA CRKVA (Dunavska)
Becker M. sin. Tel. 30.
Bolbecher i Boršova. Tel. 48. T. adr.: Bolbecher.

BEŠKA (Dunavska)
Kniesel Karlo.

BLATO n/K (Primorska)
Cetinić A. T. adr.: Cetinić.

CABUNA (Savska)
Cabunska vinarska udruga.

CIRKULANE, pošta SV. BARBARA v HALOZAH (Dravska)
Blass M. naslednik.

CRIKVENICA (Savska)
Brnjac Josip Josipov, veletrgovina vina, Vinodolska 21.

Izvozna kuća-Exporthaus-Maison d'exportation

Osnovana 1877 Gegründet

Nikola Milosavljević – „Džambas"

ALEXANDROVAC — ŽUPA — JUGOSLAVIJA

Stovarište:
Niederlage
Dépôt
} **BEOGRAD — PALMOTIĆEVA BR. 5. — Telefon 26-404**

Telegrammadresse: **Džambas, Alexandrovac:** Telegrammadresse

PROIZVODI:

I. VINA ISKLJUČIVO ŽUPSKOG POREKLA:
Rizling, Suvarak, Belo, Crno i Ružicu;

II. RAKIJE:
Klekovaču, Komovicu, Šljivovicu, Ljutu, (prepečenicu), Pelinkovaču i Orahovaču;

III. SIROVO VOĆE:
Šljive, Jabuke, crno i belo Grožđe.

PRODUITS:

I. VINS EXCLUSIVEMENT D'ORIGINE DE ŽUPA.
Rizling, Suvarak, vins blancs rouges et rosés.

II. EAUX DE VIE:
Genièvre, marc, slivovitz, eaux de vie fortes, eaux de vermouth et eaux de vie de noix.

III. FRUITS FRAIS:
Prunes, pommes, raisins rouges et blancs.

PRODUKTEN:

I. WEINE AUSSCHLIESSLICHER PROVENIENZ AUS DEM GEBIETE ŽUPA:
Riesling, Ruster, Weiss, Rot- und Schillerweine.

II. BRANNTWEINE:
Wacholderschnaps, Treber, Zwetschgenbranntweine, Doppelbrannt, Wermuthbranntwein und Nussbranntwein.

III. FRISCHES OBST:
Zwetschgen, Äpfel und Tafeltrauben: rot und weiss.

Tražite ponude! Demandez des offres! Verlangen Sie Offerte!

ČITLUK (Mostar, Primorska)
Pejović Jovo.

ČOKA (Dunavska)
Lederer Artur i Dragutin. Tel. 2. T. adr.: Lederer.

DALJ (Savska)
Schuch Emil.

DARUVAR (Savska)
Holzer Josip. Tel. 14.

DOLNJI MIHOLJAC (Savska)
Fišer Ignjo i S. Freundlich.
Kovačić Josip.

DUBROVNIK (Zetska)
Pero Kolić Komolac. Tel. 15. T. adr.: Komolac.

ĐAKOVO (Savska)
Reichsmana D. sin. Tel. 48. T. adr.: Slivovicexport.
Ruszkovsky Kazimir, Bana Jelačića.

GORNJA RADGONA (Dravska)
Šlik Anton. T. adr.: Šlik.
Tvornica sekta in vinske kleti, Clotar Bouvier, Vinogradniško veleposestvo. Tel. 17. T. adr.: Bouvier.
Vinska zadruga, r. z. z o. z., v Gornji Radgoni. Tel. 3.

GORNJA STUBICA (Savska)
Ciglar i drug, trg. mineralnim vodama, voćnim destilatima i vinom (prije A. i S. Žukina).

GORNJI STUPAN (sr. župski, Moravska)
Knežević Mihailo.

GRUDA (Konavli, Zetska)
I. konavska vinarska zadruga.

HORGOŠ (Dunavska)
Vaš braća.
Vaš Imra sin.

ILOK (Dunavska)
Podrumsko vlastelinstvo kneza Odescalchi. Tel. 5.

INĐIJA (Dunavska)
Kratz Antun.

IVANJKOVCI (Dravska)
Petovar Lovro. Tel. 1. T. adr.: Petovar.

IŽ VELI (Primorska)
Žudić Miho pok. Marka.

JELSA (Primorska)
Gamulin Stjepan, pok. kap. Ante. T. adr.: Tonin.

KAŠTEL NOVI, pošta KAŠTEL STARI (Primorska)
Katalinić Damjan i braća. Tel. 10. T. adr.: Katalinić, Kaštel Stari.

KAŠTEL STARI (Primorska)
Kaštelanska vinarska zadruga.
Kuzmanić Ivan p. Petra. T. adr.: Ivan Kuzmanić.
Stude Braća, izvoz vina. Tel. 9. T. adr.: Stude.
Stude i Duišin, izvoz vina i rakije, dr. s. o. j.
Zaneta Ante. Tel. 8. T. adr.: Ante Zaneta.

KAŠTEL SUĆURAC (Primorska)
Vinarska zadruga u. s. o. j.

KNINSKOPOLJE (Primorska)
Knežević-Dešić Božidar.

KOPRIVNICA (Dravska)
Andreja Goloba naslj. J. Vehovar. T. adr.: Vehovar.

KOPRIVNICA (Savska)
Jadžić Čedo V. i drug, trg. mješovitom robom i zemaljskim proizvodima. Tel. 44. T. adr.: Čedo.

KRAPANJ kod ŠIBENIKA (Primorska)
Luša Ive i Ante p. Lovre i Ive Juric p. Luke.

KRČEDIN (Dunavska)
Jakšić Milen.

KRIŽEVCI (Savska)
Breyer Aleks i sinovi, naslj. Strausz Lj., trgovina vina i žeste na veliko. Tel. 13. T. adr.: Breyer Aleks.

KRUŠEVAC (Moravska)
Vučković P. Svetislav, Cara Lazara ul. 8. Tel. 16. T. adr.: Tisa.

KUTJEVO (Savska)
Vinogradarska zadruga.
Vlastelinstvo Turković. Tel. 62-96. T. adr.: Vlastelinstvo, Zagreb. Centr. uprava: Zagreb, Petrinjska 7.

LAŠKO (Dravska)
Pečnik Danimir F., Valetiničeva ulica 61. T. adr.: Pečnik.

LJUBLJANA (Dravska)
Barbić i Radonić, Stara pot 9. Tel. 30-65. T. adr.: Radonić.
Bolaffio Karl, Medvedova 7. VII. Tel. 21-47. T. adr.: Bolaffio.
Centralna vinarna d. d., Frankopanska 11. Tel. 25-73. T. adr.: Centralna vinarna.

LJUTOMER (Dravska)
Krainz Alojz, Matijasa Semlića Nećak. Tel. 1. T. adr.: Krainz.
Seršen Franc. Tel. 20. T. adr.: Seršen.
Štampar Jakob.
Zemljič Fric. Tel. 15. T. adr.: Zemljič Fric.

VINOGRADSKI VELEPOSEDNIK
Fric Zemljič
WEINGUTSBESITZER
LJUTOMER
Telefon 15.
Telegr.: **Fric Zemljič Ljutomer**
IZVOZ
VINA IZ VLASTITIH VINOGRADA IZ OKOLINE LJUTOMERA.
EXPORT
VON LUTTENBERGER
EIGENBAUWEINE.

MAKARSKA (Primorska)
Beroš Antun. Tel. 17. T. adr.: Beroš.

VELEPOSEDNIK VINOGRADA VINARSKI PODRUM I TVORNICA CREPA
Matijasa Semliča Nećak
ALOJZ KRAINZ
LJUTOMER — JUGOSLAVIJA
Telefon 1. - Brzojavi: Krainz Ljutomer
STALNO BOGATI IZBOR LJUTOMERŠKIH VINA LASTNEGA PRIDELKA IZ ŠIROM SVETA POZNATIH PREDELA KAO: GRESOVŠČAK, SLAMNJAK, RINČETOVA GRABA, ILOVCI-HERMANCI, GOMILA IN TETTEN-HENGSTER VINOGRADA.
OFERTE I PROBE NA ZAHTEV.
IZVOZ U SVE DRŽAVE.

WEINGUTSBESITZER WEINKELLEREI UND FALZZIEGELFABRIK
Math. Semlitsch-a Nećak
ALOIS KRAINZ
LJUTOMER — JUGOSLAVIJA
Telefon 1. Telegram: Krainz Ljutomer
STÄNDIG REICHHALTIGE AUSWAHL VON LUTTENBERGER — EIGENBAUWEINE AUS DEN WELTBEKANNTEN GEGENDEN WIE GRÜSSERSCHACKER, KUMMERSBERGER, NACHTIGALLER, ILLOWETZER, GOMILA UND TETTEN-HENGSTER — WEINGÄRTEN.
OFFERTE UND PROBEN AUF VERLANGEN
EXPORT NACH ALLEN LÄNDERN.

MARIBOR (Dravska)
Fokter Jure, Aleksandrova c. 6. II. T. adr.: Juro Fokter.
Hausmaninger K., Cankarjeva ulica 23. Tel. 23-83. T. adr.: Hausmaninger.
Kletarska zadruga r. z. z. o. z., Cankarjeva 1. T. adr.: Kletarska zadruga.
Mariborski konzum v Mariboru, r. z. z. o. z., Glavni trg 21. Tel. 24-76. T. adr.: Mariborski konzum.
Pfrimer J. i F., Aleksandrova c. 41. T. adr.: Pfrimer.
Pugel & Rossmann, Trg Svobode 3. Tel. 20-34. T. adr.: Pugel.

MILNA (Primorska)
Bonacci Jos.

MOSTAR (Primorska)
Ćereković Stevan.
Golubović Lazo i Rade. Stari Most. Tel. 7.
Jelačić R. i Đ.
Kovačina S. i M., Mukuševa 157. Tel. 83.
Krulj Risto.
Lozo Blagoje.
Sonenschein Leopold.
Tica Simo.
Vujinović Jovo.

NAŠICE (Savska)
Vinko Wollner, veletrg. speceraja, željeza, pamuka i vina. Tel. 13.

NEGOTIN (Moravska)
Salata Manda, Ljubičina 6. T. adr.: Salata.

NOVA GRADIŠKA (Savska)
Myohl Braća, Gajeva ulica.

NOVALJA (Primorska)
Vinogradarsko vinarska zadruga u. s. o. j.

NOVI SAD (Dunavska)
Bugarski Miloš, Almaška ulica.
»Fruškogorac« k. d. Adamović i drugovi, podrumi prirodnog pjenušca, stolnih i finih vina. Petra Zrinjskog 5. Tel. 24-81. T. adr.: Fruškogorac.
Reiner Simon, Temerinska 39. Tel 20-69.
Zurković Đura, Nemanjina ulica.

NUŠTAR (Savska)
Weber Antun.

ORMOŽ (Dravska)
Kletarsko društvo r. z. z o. z.
Pevec Rudolf. Tel. 4. T. adr.: Pevec.
Veselič Ivan. Tel. 5. T. adr.: Veselič.

OSIJEK (Savska)
Berger J. i sin, I. Desatičina 11. Tel. 41.
Böhm Dragutin, Županijska ul.
Herrmann i Weiss vlasnik Mouvrin Ivan, I. Pristanište 24. Tel. 1-48. T. adr.: Mouvrin.
Pavičić Dinko, I. Radićeva 42.
Štein Marko, I. Šamačka 5. Tel. 6-20.

PADEJ (Dunavska)
Schulhof Lajoš. Tel. 5.

PAG (Primorska)
Vinarska zadruga u Pagu u. s o. j.

PAKRAC (Savska)
Marković Atanas i sinovi.
Pack David, Trenkova 3. Tel. 1-42.

PLETERNICA (Savska)
Prica Vaso. Tel. 5.

PODRAVSKA SLATINA (Savska)
Schwarz Isidor.

POŠPILJE kod KOMIŽE (Primorska)
Vinogradarska vinarska zadruga r. s o. j. T. adr.: Vinogradarska vinarska.

PRIGREVICA SVETI IVAN (Dunavska)
Adam Matija, Hermann J. J. i Blecl.

PRIMOŠTEN (Primorska)
Jadrijević Ante Matin.

PTUJ (Dravska)
Baebler F. T. adr.: Baebler.
Fürst Konrad i sinovi, Krempljeva 3. Tel. 25. T. adr.: Fürst.
Ornig Josip. Tel. 1. T. adr.: Ornig.

RAŠĆANE (srez Imotski, Primorska)
Lendić Lovre p. Petra.

RATAJI (sr. župski, Moravska)
Jovanović A. Radivoje i sinovi, »Rajs«.

RUMA (Dunavska)
Herzeg Eduard, Kralja Petra I. kbr. 169. Tel. 64.
Stjepanović Jevrem, Kraljice Marije trg 2.

SARAJEVO (Drinska)
Damić Braća. Kralja Petra 72. Tel 1-15.
Franičević Nikola. Prestolonaslednika Petra 32. Tel. 3-15.
Kovačević Spasoje. Aleksandrova 5. Tel. 5-84.
Wolfram Anton. Aleksandrova 21. Tel. 2-62.

SELO BANJA (sr. jasenički, Dunavska)
Venčačka vinogradarska zadruga.

SLAVONSKA POŽEGA (Savska)
Adler Ernest, Sv. Rok 1.

SLAVONSKI BROD (Savska)
Berković Ante.
Berković Rajmund.
Brodska vinogradarska zadruga.
Pachany C. A. i sin nasljednici d. d.
Udruga brodskih vinogradara.

SLOVENJGRADEC (Dravska)
Cajnko Franjo. Tel. 5. T. adr.: Cajnko.

SMEDEREVO (Dunavska)
Smederevska vinogradarska zadruga.

SOMBOR (Dunavska)
Beck Aleksandar.
Pajčić Aleksandar.

SPLIT (Primorska)
Buljan i Co., odlikovana destilerija i tvornica likera, podrum desertnih vina, Jurja Biankinija 9a. Tel. 4-65. T. adr.: Buljan.
Centrala vinogradarsko vinarskih zadruga u Splitu u. s o. j.
»Dalma« tvornica maraškina i likera d. s o. j. Tel. 2-74. T. adr.: Dalma.
Gospodarska matica, Zadružni vinski odsjek. Tel. 4-80.
Ilić P. — Illich P. Tel. 1-11, 17. T. adr.: Illich.
Moser i Zrnčić, veletrgovina vinom i zemaljskim proizvodima, Smodlakina 15. Tel. 52. T. adr.: Vinarija.

Moser & Zrnčić

VELETRGOVINA VINOM

VLASTITI PROIZVOD PJENUŠCA, RAZNOG VINA I PRIRODNOG BEZALKOHOLNOG SOKA OD GROŽĐA U FLAŠAMA

SPLIT

Odlikovana destilerija i tvornica likera M. Gemić. Tel. 4-13. T. adr.. Gemić.
Servatzy M. Marmontova 3. T. adr.: Servatzy.

SREMSKA MITROVICA (Dunavska)
Kuzmić Franjo.
Radovanović Braća.
Živković Braća i drug.

SREMSKI KARLOVCI (Dunavska)
Avakumović Fedor. Tel. 16.
Kostić Petar, kr. dvorski liferant.
Marinkov B.
Opatović Dušan.
Udruženje vinogradara d. d.

STARA PAZOVA (Dunavska)
Selena Luka.

SUBOTICA (Dunavska)
Bruck Lipot, Petrogradska 10. Tel. 5-16.

OSNOVANO 1889 GEGRÜNDET

Kletarsko Društvo - reg. zadruga z omej. zavezo
Kellerei - Genossenschaft m. b. H.
ORMOŽ Jugoslavija

Teleg. KLETARSKO, ORMOŽ.

Preporučuje prima ljutomerška vina svojih članova, mešana i sortirana, u najvećem izboru. Vlastita proizvodnja 250 naših članova vinogradara, koji su svi isključivo iz Ljutomerskog vinogradskog kraja, stoji Vam uvek kod nas na raspoloženju.

Zahtevajte ponude i uzorke ili nas posetite.

Teleg. KLETARSKO, ORMOŽ.

Empfiehlt seine I-a LUTENBERGER WEINE, gemischt wie auch sortierte Sätze in grösster Auswahl. Eigene Erzeugung 250 eigener Mitglieder - Weinproduzenten, ausschliesslich aus Lutenberger Weingebiete, steht bei uns zur Auswahl.

Offerte und Proben auf Verlangen.
Export nach allen Ländern.

Hercog Armin, Trenkova 12. Tel. 1-50.
Švarc Andrija, Gen. Milojevića 1. Tel. 4-08.

SUHOPOLJE (Savska)
Galetović Vjekoslav.

SUPETAR na BRAČU (Primorska)
Sinčić Braća. T. adr.: Sinčić.

SUŠAK (Savska)
Bačić M. A., veletrg. vina i žest. pića, Masarykovo šet. 3. Tel. 10. T. adr.: Milan Bačić.
Bijer Ed. i sinovi, trg. vina, piva i rakije. Tel. 2-19. T. adr.: Bier.
Mateljan Braća, veletrg. vina, Ružićeva 11. Tel. 1-62. T. adr.: Mateljan.

SV. PAVEL pri PREBOLDU (Dravska)
Zanier Norbert & sin. Tel. Sv. Peter v Sav. dol. 3. T. adr.: Zanier.

SVIRČE, pošta VRBANJ n/HVARU (Primorska)
Vinogradarska vinarska zadruga.

ŠIBENIK (Primorska)
Hrvatska dalmatinska seljačka vinarska zadruga u. s o. j.

ŠID (Dunavska)
Jovičić Stojan.
Marić Đoka.
Škarica Braća pok. Dume, trg. zemaljskih proizvoda. T. adr.: Braća Škarica.

ŠLJIVOVO (sr. župski, Moravska)
Marković Dragoljub.

TEMERIN (Dunavska)
Puškaš Julije.

TRNAVCI (sr. župski, Moravska)
Radenković Gvozden.

TROGIR (Primorska)
Madirazza V. A., Braća. Tel. 3. T. adr.: Framadir.

TVRČIĆE—SRINJINE (Primorska)
Vinarska zadruga u. s o. j.

VALPOVO TRG (Savska)
Feller Mirko.

VINKOVCI (Savska)
Borovic i Rosenberg, Aleksandrova 12. Tel. 51, 24.
Bresslauer Hinko. Tel. 63
Sohr Mavro i sin, Strossmayerova ul.

VIS (Primorska)
Ilić Ivan, veletrgovina vina.
Mardešić Kuzma, izvoz zemaljskih proizvoda. T. adr.: Kuzma Mardešić.
Vinogradarska vinarska zadruga u Visu u. s o. j.

VRBNIK na KRKU (Savska)
Vinogradarska vinarska zadruga.

VRŠAC (Dunavska)
Brief Josif.
Fierz Ernest. Tel. 97. T. adr.: Fierz.
Gergeč Đoka.
Hauser Karlo. Tel. 47, 61. T. adr.: Hauzer.
Hemberger Viktor.
Krause Petar, ml. Tel 1-21.
Nedeljković Ljuba. Tel. 87. T. adr.: Nedvino.

Lj. Nedeljković
EXPORTEUR-EXPORTATEUR
Wien, Branntwein, Kondensierter Most,
Telegramm: NEDVINO.
Vin, Eau de vie, moût condensé
Adr. télégr.: NEDVINO

Pavičić Gustav. Tel. 1-80.
Singer Nikolaus Dr. Tel. 1-82.
Thier Karlo.
Thomas Anton. Tel. 1-07. T. adr.: Thomas.
»Vinum«, J. Wiedl, d. s. o. o. Tel. 22. T. adr.: Vinum.

VINUM
Vršac
d. s o. o. za proizvod, fabrika vinskog i alkoholnog sirćeta, kao destilacija vinjaka, pecara rakije na veliko, odlikovan zlatnom medaljom u Parizu
1930 god.

Wessel Adolf. Tel. 97.
Wolfner Wilhelm.
Zoffmann Aleksandar. Tel. 29. T. adr.: Zoffmann.
Zwölfer Josif.

VUKOVAR (Savska)
Bier Eduard i sin.
Ilić Toša i drug, Preradovićeva 3. Tel. 46.
Vlastelinstvo grofa Eltza. Tel. 25.
Wachsler Marko i sin, Ribarska 45. Tel. 31.

ZAGREB (Savska)
Braća Kastl, veletrg. vina, Gajeva 26. Tel. 56-93.
Jakovac Martin i sinovi, veletrgovina vina, Vlaška 77. Tel. 67-79.
Stern Otto, veletrgovina vina, Vlaška 27. Tel. 35-04.
Šandor M. D., agent. i komis. posao, Berislavićeva 11. Tel. 35-76. T. adr.: Šandorim.
Visković Mate, trg. vina i žest. pića na veliko i malo, Palmotićeva 22. Tel. 62-58. T. adr.: Visković, Palmotićeva 22.
Vlastelinstvo bar. Turkovića, Kutjevo. Centraina uprava: Zagreb, Petrinjska 7. Tel. 62-96. T. adr.: Vlastelinstvo.

ZEMUN (Beograd)
Moser Bruno, III. Moserova 1. Tel. 40-88.
Plavšić Đoko, Kraljice Marije ul.
Sonnenfeld Ludvig.

VINOVICA

Esprit de vin — Weingeist — Brandy — Spirito

SLAVONSKA POŽEGA (Savska)
Stock brandy medicinal d. d. Sajmište. Tel. 1.

VOĆNI DESTILATI

Essences de fruits — Fruchtessenzen — Fruit - essences — Essence di frutta

ZAGREB (Savska)
Kr. povl. zagrebačka tvornica likera, voćnih destilata i octa (prije F. Pokorny), Vlaška 67. Tel. 30-23. T. adr.: Likerfabrika.

VOĆNI SOKOVI

Jus de fruits — Fruchtsäfte — Fruit juices — Succhi di frutta

ČAČAK (Drinska)
Budimir Nešović, ekonom, proizvod malinova soka.

MARIBOR (Dravska)
Štajerska sadjarska zadruga v Mariboru, r. z. z o. z., Miklošičeva c. 2. Tel. 25-81. T. adr.: Kanada.

NOVA GRADIŠKA (Savska)
Nektar proizvodnja likera, ruma, konjaka i voćnih sokova, Čerčić Paulina.

PTUJ (Dravska)
Ornig Josip. Tel. 1. T. adr.: Ornig.

SISAK (Savska)
Fabrika i rafinerija špirita, likera, konjaka i ruma, fabrika ugljične kiseline te velepecara, P. Teslić, Jagićeva ul. Tel. 1-32, 1-33, 1-34, 1-36, 1-37, 1-38, 1-39 i 1-40.

SLAVONSKA POŽEGA (Savska)
Blum Vilim, proizvod soda vode, prvi slavonski proizvod malinovog soka, Kanižlićeva 5.
Stock brandy medicinal d. d., tvornica konja, voćnih sokova, čokolade i bonbona, Pošt. pretinac 8. Tel. 1.

SPLIT (Primorska)
Buljan & Co., odlikovana destilerija i tvornica likera, podrum desertnih vina, Jurja Biankinija 9a. Tel. 4-65. T. adr.: Buljan.
»Dalma«, tvornica maraškina i likera d. s o. j. Tel. 2-74. T. adr.: Dalma.
Odlikovana destilerija i tvornica likera M. Gemić. Tel. 4-13. T. adr.: Gemić.

ZAGREB (Savska)
Arko Vladimir, Vlaška 116. Tel. 36-51, 36-52, 36-53, 36-54, 36-55. T. adr.: Vladarko.
Kr. povl. zagrebačka tvornica likera, voćnih destilata i octa (prije F. Pokorny), Vlaška 67. Tel. 30-23. T. adr.: Likerfabrika Pokorny.
»Patria« industrija konjaka i finih likera d. d., Maksimirska c. 2. Tel. 33-93. T. adr.: Patria.

ZEMUN (Beograd)
Destilat d. d., fabrika sirćeta i voćni destilat, Surčinska 5. Tel. 9.

Drvo i drveni proizvodi

Bois et articles en bois — Holz und Holzprodukte — Wood and wood- ware — Legno e prodotti di legno

ALAT ZA STOLARE

Outils p. menuiseries — Tischlereiwerkzeuge — Carpenter's utensils — Utensili per falegnami

OSIJEK (Savska)
Povischil Josip, parna pilana i tvornica za savijena i masivna pokućstva i alat. Tel. 1-73.

BAČVE

Tonneaux — Fässer — Barrels (casks) — Bottame

BELIŠĆE (Savska)
Gutmann S. H., dioničarsko društvo. Tel. Valpovo 5. T. adr.: Gutmann.

BEOGRAD
Čupović Stanimir, kačar, Kralja Petra 20.
Dančić Ljubomir, kačar, Bosanska 31.
Mihailović Joca, kačar, Kosovska 39.
Živojnović Dragutin, kačar, Beogradska 14.

ČAČAK (Drinska)
Vitorović Toma, kačar.

DONJI MILANOVAC (Moravska)
Radojković Tasa, kačar.

LESKOVAC (Vardarska)
Mladenović Aleksa, kačar.

NIŠ (Moravska)
Lazarević Rajko, kačar.

TRŽIČ (Dravska)
Dr. Born Karl. Tel. 2. T. adr.: Gozdarski. Tovarna: Sv. Katarina.

VALJEVO (Drinska)
Petrović Živko, kačar.

VRŠAC (Dunavska)
Zoffmann Šandor, Vilsonova 2, 4, 6. Tel. 29. T. adr.: Zoffmann..

ZAGREB (Savska)
Našička tvornica tanina i paropila d. d., Marulićev trg 18. Tel. 35-11, 35-12, 35-13, 59-28, 69-38, 69-39. T. adr.: Našical.

BIČALICE

Manches de foûets — Peitschenstiele — Whip handles — Scudisci

HAJDIN pri PTUJU (Dravska)
Antonič Jožef. T. adr.: Antonič.

BRODARSKI PODOVI

Frises p. navires — Schiffsböden — Flooring strips — Pavimenti per navi

LANCOVO, pošta RADOVLJICA (Dravska)
Remec F., tovarna lesnih izdelkov. T. adr.: Franc Remec.

LJUBLJANA (Dravska)
Heinrihar F., lesna industrijska d. d., Gosposvetska c. 13. Tel. 25-65. T. adr.: Heinrihar.

ZAGREB (Savska)
Zvetrešnik Josip, trgovina drvom, Petrinjska 52/II. Tel. 72-24. T. adr.: Jožnik.

ČAČKALICE

Cure-dents — Zahnstocher — Tooth picks — Stuzzicadenti

BEOGRAD
»King« automatska tvornica čačkalica i sitne drvene robe. Mih. M. Mazulovića, Rtanjska 3. Tel. 26-107. T. adr.: King.

DOBROVNIK, ž. st. DOL. LENDAVA (Dravska)
Berenyi Štefan, Glavna ul. 280.

LJUBLJANA (Dravska)
Leskovic & Meden, Jurčičev trg 1. Tel. 27-94. T. adr.: Leskovic & Meden.
»Pekol«, veletrgovina z zobortrebci, družba z o. z., Breg 20.

ČEPOVI DRVENI

Bouchons de bois — Holzspunden — Wooden stoppers — Turaccioli di legno

BEOGRAD
»King« automatska tvornica čačkalica i sitne drvene robe, Mih. M. Mazulovića, Rtanjska 3. Tel. 26-107.

KARLOVAC (Savska)
Prva jugoslavenska tvornica drvenih prešanih čepova.

LJUBLJANA (Dravska)
Jelačin & komp. Tel. 32-78. T. adr.: Jelačinkomp.

OSIJEK (Savska)
Menges Mijo, proizvod drvenih remenica i ine drvene robe, I. Strossmayerova ul.

DRVO GRAĐEVNO I TEHNIČKO

Bois technique et de construction — Technisches und Bauholz — Constructional and technical wood — Legname da costruzione e tecnico

BANJA LUKA (Vrbaska)
Babić industrija drva d. d. T. adr.: Babićdrvo.
Bosansko d. d. za iskorišćivanje drveta i pogon parnih pilana. Tel. 58. T. adr.: Bosnabois.

BEGUNJE pri CERKNICI (Dravska)
Meden Franc. T. adr.: Fr. Meden.

BELIŠĆE (Savska)
Gutmann S. H., dioničarsko društvo. Tel. Valpovo 5. T. adr.: Gutmann.

BEOGRAD
Milosavljević braća, Strossmayerova 13. Tel. 21-654. T. adr.: Braća Milosavljević.
Mošić David, Čika Ljubina 10a T. adr.: Mošorah.
Trgovačko k. d., Knjeginje Ljubice 7. Tel. 24-877.

Trgovačko Komanditno Društvo

Société Commerciale en Commandite

BEOGRAD
Knjeginje Ljubice ul. br. 7/I
Telefon: 24-877

●●

Izvoz :
Drva, zemaljske proizvode, kože i t. d.

●●

Exportation
Des bois, des produits alimentaires et des peaux.

●●

Import :
Représantation commerciales.

BINJEŽEVO (Sarajevo, Drinska)
Baruh Zadik i Alkalaj, pilana. Centrala Sarajevo, Kralja Petra 13/I. Tel. 6-02. T. adr.: Binježevo.

BJELOVAR (Savska)
Bičanić Nikola, trg. zem. proizvoda i mješ. robe.
Drašković i drug, parna pilana i industrija drva. Tel. 57. T. adr.: Drašković.

BOH. BISTRICA (Dravska)
Heinrihar Ivan.
Heinrihar Rafko. T. adr.: Rafko.
Presterel Anton. T. adr.: Presterel.
Rozman Jakob. T. adr.: Rozman Jakob.

BOH. ČEŠNJICA, pošta BOH. BISTRICA (Dravska)
Arh Ivan. T. adr.: Arh.
Stare Simon. Tel. 4. T. adr.: Stare.

BOROVNICA (Dravska)
Kobi Anton. Tel. 6. T. adr.: Kobi Anton.
Petrič Ivan. Tel. 5. T. adr.: Petrič.

BOSANSKO PETROVO SELO (Drinska)
»Jadrina« šumska industrija d. d Tel. 2. T. adr.: Jadrina.

BREG pri BOROVNICI (Dravska)
Švigelj Franc. Tel. 4. T. adr.: Švigelj.

BREZNO ob DRAVI (Dravska)
Germuth Franc. T. adr.: Germutn.

BREZNO, pošta BREZNO—RIBNICA (Dravska)
Potočnik Ivan, trgovina z lesom, žaga in tvornica za zaboje. Tel. 2. T. adr.: Potočnik.

BROD, pošta DOLENJI LOGATEC (Dravska)
Tršar Gregor. T. adr.: Tršar.

BRUHANJA VAS, pošta VIDEM-DOBREPOLJE (Dravska)
Zevnik Franc. T. adr.: Zevnik.

CELJE (Dravska)
Prva jugoslovanska lesna industrija, d. z. o. z., Zavodna 47. Tel. 19. T. adr.: Jugoles.
Sodin Blaž, Mariborska 3. Tel. 49. T. adr.: Sodin.
Teppey Karl, lesna trgovina. Spodnja Hudinja 56. T. adr.: Teppey.

CERKNICA, ž. st. RAKEK (Dravska)
Šerko Fr. in sin poprej Adolf Obreza.

DELNICE (Savska)
Cividin Leopold, elektro pilana. T. adr.: Cividini.
Kajfeš A., veletrgovina vina, žita i drva. T. adr.: Kajfeš.
Majnarić Ivan, industrija i trgovina građevnim i gorivim drvom. T. adr.: Pilana Majnarić.

DOBROVA, pošta MISLINJE (Dravska)
Čas Franc. T. adr.: Čas.

DOL. LOGATEC (Dravska)
Furlan Ivan. T. adr.: Furlan.
Hodnik & Vouk. T. adr.: Hodnik.

DOLGA VAS, pošta KOČEVJE (Dravska)
Zdravič Franjo.

DOL, pošta BOROVNICA (Dravska)
Telban Josip. T. adr.: Telban Dol-Borovnica.

DOLNJI MIHOLJAC (Savska)
Freundlich Ignjo, trg. građevnog materijala.

DOMŽALE (Dravska)
Rus J. Jos. T. adr.: Rus.

DONJA STUBICA (Savska)
Anić Marko, izvoz drva i zemaljskih plodina.

DONJI VAKUF (Vrbaska)
Fratelli Pansini, pilana.

DREŽNICA (Savska)
Tatalović M., Maravić D. parna pilana i mlin.

DUBROVNIK (Zetska)
Dubrovačka vjeresijska banka Tel. 1-06, 38. T. adr.: Vjeresijska.
Prvo dalmatinsko trgovačko društvo s. o. j. Dubrovnik 2. Tel. 21, 22. T. adr.: Dalmacija.

FARNA VAS, pošta PREVALJE (Dravska)
»Korotan« lesna industrijska d. d. Tel. 3. T. adr.: Korotan.

FOJNICA (Drinska)
»Inać« šumska industrija d. d. T. adr.: Inać.

FRAM, ž. st. FRAM-RAČE (Dravska)
Kodric Ivan. T. adr.: Kodrič.

GAJ, pošta PAKRAČKA POLJANA (Savska)
Horvat I. izvoz drva i parna pilana.

GARANČIĆA HAN, pošta KOLAŠIN (Zetska)
Braća Marić, parna pilana.

GOR. LOGATEC (Dravska)
Lenassi Franc. T. adr.: Lenassi.

GRABEN, POŠTA ORTNEK (Dravska)
Oblak A. & Co., lesna trgovina, družba z o. z.

GRADEC pri LITIJI, pošta LITIJA (Dravska)
Šribar Vojko. T. adr.: Šribar.

GRUBIŠNOPOLJE (Savska)
Paromlin, kružne peći i pilana, Josip Novak. Tel. 2. T. adr.: Paromlin.

HADŽIĆI (Sarajevo, Drinska)
Kašiković N. i J. pilana.

HAN ČAĐAVICA, pošta MRKONJIĆ GRAD (Vrbaska)
Parna pilana D. W. Ten Hove.

HERCEGOVAC (Savska)
»Petr« industrijsko trgovačko d. d. Tel. 3 .

JEZERANE (Savska)
Vuković i drug, industrija drva i trgovina lijesa. T. adr.: Vuković i drug.

KAMNIK (Dravska)
Keršmanc Jos. T. adr.: Keršmanc.
Riedl Drago, Šutna 77. T. adr.: Riedl.

KARLOVAC (Savska)
Hauer Đuro, trgovina drvom, kupovanje šuma i šumskih proizvoda. T. adr.: Hauer.
Ofner Albert, trgovina svakovrsnim gorivom i građevnim drvom te drvenim ugljenom. Tel. 1-47. T. adr.: Ofner.
Petrović N. G., industrija i trgovina raznim tehničkim i gorivim drvom, Masarykova 4. Tel. 29. T. adr.: Petrović.
Rendeli Josip, veletrgovina građevnog materijala, industrija cementne robe, tvornica sanduka i industrija drvene robe. Tel. 88, 35. T. adr.: Rendelijos.
Tvornica parketa i pilana d. d., Mihanovićeva 17. Tel. 1-44. T. adr.: Parkete

KOČEVJE (Dravska)
Žure Ivan, Glavni trg 91. T. adr.: Ivan Žure.

KONJICE (Dravska)
Hrastnik Franc. Tel. 10. T. adr.: Hrastnik. Podružnica: Loče.

KOPRIVNICA (Savska)
Horvat Willy, industrija drva.
Pichler Mirko, trgovina drvom. Tel. 22. T. adr.: Pichler.

KOTORIBA (Savska)
Rado braća, eksploatacija drva. Tel. 4. T. adr.: Rado.

KRANJ (Dravska)
Gorjanc Fr., Kokriško predmetje 1. Tel. 23. T. adr.: Gorkomp.

KRUPA BOS. (Vrbaska)
Jovanović Milan, pilana. Tel. 4.
Jugoslavensko d. d. za trgovinu drva. Tel. 15. (Centrala: Zagreb, Kraljice Marije 27. T. adr.: Holzactie).

KUTINA (Savska)
Heleši Nikola, trgovina mješovite robe, željeza, građevnog materijala i dasaka.

LAZE pri TUHINJU, pošta ŠMARTNO V TUHINJU (Dravska)
Burkeljca Anton.

LESKOVAC (Vardarska)
Parna strugara »Jugoslavija«, Vašarište Tel. 40. T. adr.: Strugara Jugoslavija.
Stojanović i Stojanović, industrija drvenog nameštaja Kr. Milana 35. T. adr.: Stojanović.

LOGATEC (Dravska)
Čuk Anton. T. adr.: Čuk Anton.
Ožbolt Branko. T. adr.: Ožbolt Branko.

LOKVE (Savska)
Braća Grgurić, paropilana. Tel. 5. T. adr.: Braća Grgurić.
Dimitrijević D. Dragoljub, parna pilana. Tel. 2. T. adr.: Švabčić.
Pleše Ivan i drug, parna pilana i mlin. Tel. 4.

LOŠKI POTOK, ž. st. RAKEK (Dravska).
Rus Ivan, Tel. 2. T. adr.: Rus.

LUDINA (Savska)
Pernić Antun, trgovina i industrija građevnog drva. T. adr.: Pernić.

LJUBLJANA (Dravska)
Arbor lesna trgovska in industrijska d. d., Dunajska c. 50. Tel. 25-46. T. adr.: Arbor.
Heinrihar F. lesna industrijska d. d., Gosposvetska c. 13. Tel. 25-65. T. adr.: Heinrihar.
Kobi Srečko, lesna industrija in trgovina z mešanim blagom, Ižanska c. 22. Tel. 25-40. T. adr.: Kobi Ljubljana Ižanska. (Tovarniške naprave: Ljubljana, Podpeč, Bistrica. Podružnice: Maribor, Cankarjeva 1. Tel. 21-98. Breg-Borovnica Tel. 2.)
Kobi — Meden, družba z o. z., lesna trgovina in industrija, Gosposvetska c. 4. Tel. 28-40. T. adr.: Kobi-Meden. Tovar. naprave: Begunje pri Cerknici.
Lavrenčič i Co., industrijska in tr-

govska družba z o. z., Vošnjakova ul. 10. Tel. 23-74. T. adr.: Lavrenčič i Co.
Rus Franc. Prule 17.
»Šuma«, družba z o. z., Dvorakova ul. 3. Tel. 23-49. T. adr.: Šuma.
Šuštar Franc, Dolenjska c. 12. Tel. 24-24. Šuštar lesotržec.

LJUBNO, pošta PODNART (Dravska)
Cvenkel Alojzij. T. adr.: Cvenkel.

LJUTOMER (Dravska)
Marš Mirko. Tel. 22. T. adr.: Marš.

MALA VAS, pošta VIDEM-DOBREPOLJE (Dravska)
Novak Anton.

MARENBERG (Dravska)
Schober Hartvik.

MARTINJAK, pošta CERKNICA (Dravska)
Premrov Franc i sin. Tel. 1. T. adr.: Premrov.

MEDVODE (Dravska)
Bohinc Ivan ml., trgovina z lesom in dež. pridelki. T. adr.: Bohinc ml.

METKOVIĆ (Primorska)
Dominis Josip. Tel. 9. T. adr.: Dominis.
Franković V. N. Tel. 26. T. adr.: Franković.
Jelavića Josipa sinovi. Tel. 25. T. adr.: Jelavić.
Mrčić Ivo. Tel. 11. T. adr.: Mrčić.
Vukosava Tome sinovi, trgovina mješovite robe na malo i veliko. Tel. 20. T. adr.: Vukosav.

MEŽA OB DRAVI (Dravska)
Pernat Anton. Tel. pošta T. adr.: Pernat.

MOKRA GORA (Drinska)
Bogdanović Petronije, trgovina drvetom i hranom. T. adr.: Bor.

MORAVČE, pošta DOMŽALE (Dravska)
Tomc Ignac. T. adr.: Tomc.

NOMENJ, pošta BOH. BISTRICA (Dravska)
Ažman Josip.

NOVO MESTO (Dravska) i
Petrič Anton. T. adr.: Petrič.

OGULIN (Savska)
Vuksan R. M., industrija drva. Tel. 9. T. adr.: Vuksan.

ORMOŽ (Dravska)
Kuharič Ludvig. Tel. 9. T. adr.: Kuharič.

OSIJEK (Savska)
Buchwald Bela i sinovi, trg. i industrija drva, I. Aleksandrova 10. Tel. 6-32.
Frank J. & Co. eksploatacija šuma i industrija drva. I. Radićeva 18. Tel. danju 46, noću 4-39.
Kaiser Rudolf, tvornica za mehaničko prerađivanje drva. I. Čepinska cesta 5. Tel. 2-90. Detaljna radnja 7-07.
Krešić Bernardo, industrija drva i kamena, I. Desatičina 28. Tel. 1-13. T. adr.: Karzit.
Normanci d. d. za industriju drva, Tel. 46. T. adr.: Normanci (tvornica Normanci z. p. Koška).
Povischil Josip, tvornica masivnog i savijenog pokućstva i alata, I. Vinkovacka cesta 4. Tel. 1-73.
Schick Ninko, rezani orahovi materijal, I. Svačićevo šetalište 6. Tel. 1-20.

OTOČAC (Savska)
Katalinić D., trgovina i produkcija lijesa i drva.

PAJKOV VIR, pošta KOLAŠIN (Zetska)
Đurović Braća, parna pilana.

PALE (Sarajevo, Drinska)
Pilana Braće H. Šabanovića. T. adr.: Šabanović.
Todorović Vaso i drug, pilana. Tel. 1. T. adr.: Todorović.

PESJE, pošta VELENJE (Dravska)
Detiček Ivan in Karolina. T. adr.: Detiček.

PODGORICA (Zetska)
Braća Stijović, trgovačko-industrijsko preduzeće, Marka Miljanova 7. Tel. 36. (Sjedište parne pilane i tvornice pokućstva na Jabuci, pošta Kolašin).

PODKOREN, pošta KRANJSKA GORA (Dravska)
Gregori Josip.

POPOVAČA (Savska)
Šumsko d. d. Moslavina Popovača. Tel. 8.
Vučić Vinko, trgovina mješovite robe, vina, zemaljskih proizvoda i građevnog materijala. Tel. 9. T. adr.: Popovača.

PUDOB, pošta STARI TRG (Dravska)
Kandare Anton. T. adr.: Kandare.
Vilar Franjo in sinova. T. adr.: Vilar.

RAKEK (Dravska)
Detoni Mihael.
Gabrenja A.
Lavrič Franc. T. adr.: Lavrič.

RATEČE NA GOR. (Dravska)
Jalen I. Centrala: Fuzine-Laghi Italia.

REČICA, pošta BLED II. (Dravska)
Papler Alojzij. T. adr.: Papler.

RIBNICA NA DOL (Dravska)
Lesna industrijska in vnovčevalna zadruga v Ribnici na Dolenjskem, r. z. z o. z. Tel. 4. T. adr.: Lesna zadruga.

SARAJEVO (Drinska)
Buttazzoni i Venturini d. d., pilana, Vojvode Putnika 33. Tel. 61.
Šumsko industrijsko preduzeće, »Dobrljin-Drvar« a. d. Tel. 2-06, 3-70. T. adr.: Šipad. (Pilane u Dobrljinu i Drvaru).

SENJ (Savska)
Benzia i drugovi, trgovina drva i vina na veliko. Tel. 24. T. adr.: Benzia.
Biondić Juraj, trgovina lijesom. T. adr.: Biondić.
Ratković Grga, trgovina vinom i lijesom na veliko. Tel. 16.
Ratković i drug, produkcija i trgovina drva na veliko. Tel. 16. T. adr.: Ratković.

SISAK (Savska)
Engel Josip, paropilana. Tel. 51. T. adr.: Engel.
Kraker Ratko, trgovina drvom. Kačićeva 17. Tel. 1-27. T. adr.: Kraker.
Popović i Kraker, šumska industrija, Zvonimirova ul. Tel. 1-02, 1-04.
Reiss M., trgovina drva na veliko, vozarski posao na vlastitim ladama trg. zemalj. i ind. proizvoda i kolonijalne robe. Preradovićeva 2. Tel. 29. T. adr.: Reiss.

SJETLINA (Rogatica, Drinska)
Feltrinelli Giuseppe i Co., pilana. Tel. 2.

SKRAD (Savska)
Mance Josip, trgovina šumskim proizvodima, pilana i mlin.

SLOV. BISTRICA (Dravska)
Žuraj Ivan, lesna industrija, trgovina z lesom in deželnimi pridelki. Tel. 4. T. adr.: Žuraj. Podružnica: Zg. Bistrica.

SLOV. KONJICE (Dravska)
Hrastnik Franc. Tel. 3. T. adr.: Hrastnik. Podružnica: Loče 16.

SLOVENJGRADEC (Dravska)
Druškovič Josip, Kraljeviča Andreja 7. T. adr.: Druškovič.
Marčič Franc. T. adr.: Marčič Franc.
Sibila Ivan. T. adr.: Sibila.
»Triglav« trgovačko društvo šumskim proizvodima Ferber & Herzog. T. adr.: Triglav.

SPLIT (Primorska)
Čulić Jakov i drugovi, Marjanska obala 6. Tel. 3-05. T. adr.: Icid.
Ilić P. — P. Illich. Tel. 11, 1-17. T. adr.: Illich.
Nani M. & J. nasljednici Josipa Nani, Zrinjska 12. Tel. 1-59. T. adr.: Nani.
Vukmirović Bogdan, trgovina šumskih i pilanskih proizvoda, Zrinjska 6. Tel. 3-74. T. adr.: Vukmirović.

SREDNJE (Sarajevo, Drinska)
»Ozren« šumska industrija d. d. T. adr.: Ozren Semizovac.

STAJNICA (Savska)
Murković J., parna pilana.

STARA VAS, pošta VELENJE (Dravska)
Kvartič Josip, trgovec z lesom v Stari Vasi. T. adr.: Kvartič.

STARI TRG pri RAKEKU (Dravska)
Kovač Karl. Tel. 4. T. adr.: Kovač. Podružnica: Rakek. Tel. 12.

STINICA, pošta JABLANAC (Savska)
Vukušić Joso, trgovina šumskim materijalom.

SUHA, pošta ŠKOFJA LOKA (Dravska)
Pangeršič Ivan in Drago, trgovina z lesom in žaga. T. adr.: Pangeršič.

SUNJA (Savska)
Fuhrmann Marko, parna pilana. Tel. 4. T. adr.: Fuhrmann.

SUŠAK (Savska)
Bačić R. L., trgovina lijesom na veliko, Delta. Tel. 96. T. adr.: Bačić.

Bakarčić Ivan i sin, trgovina lijesom Delta. T. adr.: Bakarčić: Delta.
Bolf Ivan, industrija drva. Tel. 1-86. (Pilane: Delnice, Brod na Kupi i Kupjak).

IVAN BOLF
SUŠAK
INDUSTRIJA DRVA
Utemeljeno godine 1848

Braun Josip, trgovina lijesa, Delta. Tel. 1-10; pošt. pret. 2. parna pilana Gomirje. T. adr.: Braun Sušak.
Derenčin i Krassich, trgovina lijesa, Delta. Tel. 1-99. T. adr.: Derenčin Krassich.
Dobrila i Kiselić, izvoz drva. Kačićevo šet. 9. Tel. 3-20. T. adr.: Kiselić.
»Faginea« d. d. za izvoz drva, Brajdica. Tel. 3-20. T. adr.: Faginea.
Fischer Julio & Co., trgovina lijesom Delta. Tel. 1-71. T. adr.: Fischerbois.
Flego i Simich, trgovina lijesom na veliko, Brajdica, Tel. 3-03. T. adr.: Flego.
Medvedić Antun, trgovina drvom na veliko; pošt. pret. 169.
Murković Mate, produkcija i trgovina drva. Pošt. pret. 107. Tel. 3-15.
Pavlović Drag., industrija i eksportna trgovina drva, Delta. Tel. 17, 2-30, 1-72. T. adr.: Pavlović. (Tvornica: Dobrljin. Tel. 9. T. adr.: Pavlović).
Pjerotić D., trgovačka zastupstva drvene industrije. Skerlićeva 1. Tel. 3-29. T. adr.: Pjerotić.
Premrou J., trgovina lijesom, Tel. Sušak 28 i 1-17. T. adr.: Premrou.
Radaković K. Rad., trgovina i produkcija drva. Delta. pošt. pret. 167. Tel. 42. T. adr.: Radaković.
Rošić A. & Co., skladište drva, Delta. Tel. 4. int. T. adr.: Rošić.
Sarinich R. E., veletrgovina lijesa i ugljena. Delta. Tel. 1-93.
Slamich Josip, trgov. željeznom robom i građev. materijalom na vel. i malo. Račkoga 34.
Šandor M. D., agent i komis. posao, Berislavićeva 11. Tel. 35-76. T. adr.: Šandorim.
Ščrbačić Bruno, agenturni posao sa tehničkim drvetom, Erdedijeva 1/II. T. adr.: Leros.
Tićak Juraj, agenturni i komisionalni posao, pošt. pret. 214. Tel. 3-22. T. adr.: Tićak.
Vilhar d. d., Delta. Tel. 1-79. T. adr.: Vilhar.
Vodanović B. M., komisionalni i agenturni posao, Prestolonasljednikovo šetalište.
Weiller Ivan S. i drug, trgovina lijesa na vel., pošt. pret. 51. Tel. 1-75. T. adr.: Weiller drvotržac.

SV. JURAJ (Savska)
Rogić M., trgovina drvom i mješovitom robom. T. adr.: Rogić.

SV. LORENC NA POHORJU (Dravska)
Löschnigg Ang. trgovina z lesom in deželnimi pridelki. Tel. 2. T. adr.: Löschnigg.

SV. PETER V. SAV. DOLINI (Dravska)
Srebotnjak Peter. Tel. 6. T. adr.: Srebotnjak.

ŠID (Dunavska)
Spaić Ilija, trg. orahovog drva za građu.

ŠKOFLJICA (Dravska)
Ogorelec Vinko. T. tdr.: Ogorelec.

ŠMARTNO pri LITIJI (Dravska)
Tomazin Ferdo. T. adr.: Tomazin.

ŠOŠTANJ (Dravska)
Hauke i Stroinigg, Dr. Josipa Vošnjaka c. 12.

ŠT. JANŽ, pošta MEŽA (Dravska)
Gnamuš Franc. T. adr.: Gnamuš.

TARČIN (Sarajevo, Drinska)
»Jela« d. d. za eksploataciju i eksportaciju drva centrala Sarajevo, Fra Grge Martića trg 2. Tel. adr.: Jela.

TEZNO, pošta MARIBOR (Dravska)
Podlipnik Franc. Tel. 23-16. T. adr.: Podlipnik.

FRANC PODLIPNIK
IZVOZ — EXPORT
drva, dež. pridelkov, sadja
Holz, Landesprodukte, Obst
MARIBOR
Tezno 97
Telefon 2316 interurb.
Telegr.: **Podlipnik Tezno Maribor**

TURBE (Travnik, Primorska)
»Ugar« šumska industrija d. d. Tel. 22. T. adr.: Ugar.

USTIPRAČA (Drinska)
»Ustiprača« d. d. za šumsku industriju i parna pilana.

UŽICE (Drinska)
Užičko a. d. »Zlatibor«. T. adr.: Zlatibor.

VAČE, ž. st. LITIJA (Dravska)
Kristan Ivan. T. adr.: Kristan Litija.

VALJEVO (Drinska)
Jovanović D. Milan. Tel. 31. T. adr.: Plug.
Valjevska okružna banka, Vojvode Mišića. Tel. 34. T. adr.: Okružbanka.

VARAŽDIN (Savska)
Vindiš Mat., trgovina građev. drva i lijesa, te zemalj. proizvoda. Strossmayerova 9.

VERD, pošta VRHNIKA (Dravska)
Hren Ignacij. T. adr.: Žaga Hren, Vrhnika.

VIŠEGRAD (Drinska)
»Varda« industrija drva d. d. Tel. 2. (Centrala Sarajevo Tel. 14.)

VRBOVSKO (Savska)
»Croatia« paropilana i tvornica sanduka F. Baričević. Tel. 7.

VRHNIKA (Dravska)
Krašovec Franc. T. adr.: Krašovec.
Kunstel Jos. in sin. Tel. 6. T. adr.: Kunstel. (Podružnice: Padova, Carpi, Ferrara, Milano, Torino, Rimini, Perugia, Livorno, Napoli).

VRHOVINE (Savska)
Delić N. Milan.

VRHPOLJE, pošta KAMNIK (Dravska)
Trobevšek Franc. T. adr.: Trobevšek.

VUHRED OB DRAVI (Dravska)
Mravljak Peter. Tel. 2. T. adr.: Mravljak.

ZAGREB (Savska)
Alberti Richard, produkcija drva i eksport. Karadžićeva 1. Tel. 24-34. T. adr.: Falberich.
Barsony Egon, agentura drvom, Vlaška 60. Tel. 36-96. T. adr.: Egbar.
Berger d. d. za trgovinu drva, Ulica 23. listopada br. 3. Tel. 30-14. T. adr.: Azdrubale.
»Carbofag« d. d., Draškovićeva 35. Tel. 54-79, T. adr.: Carbofag.
»Croatia« d. d. za industriju drva. Zrinjski trg 17. Tel. 31-09. T. adr.: Lignum. (Tvornice: Sirač i Živinice (Tuzla). Tel. 63).
Čanković L., agentura za kupoprodaju šumskih proizvoda, Brozova 36.
Deutscha Filipa sinovi, industrija drva, Vrhovčeva 1. Tel. 30-47. T. adr.: Deutscha sinovi.
Deutsch Julio, trgovina dasaka i građev. drva te ostalog građev. materijala, Miramarska c. 20. Tel. 51-63. T. adr.: Deutsch Miramarski.
D. d. za eksploataciju drva, Trg Kralja Petra 3. Tel. 36-32, 36-34. T. adr.: Exploitat.
»Dia« d. d., trgovina drvom na vel., Preradovićeva 30. Tel. 57-57, skladište 38-81. (Gl. skladište: Sušak, Draškovićeva 1). T. adr.. Dia.
Drach, industrija drva d. d., Gajeva 39. Tel. 42-45. T. adr.: Drvodrach. Poslovna uprava: Sisak. Tel. 41. T. adr.: Drach.
»Drvo« trgovačko preduzeće Ing. Spitzer, Križanićeva 16, priz.
Englesko-jugoslavenska destilacija drva d. d., Boškovićeva 33. Tel. 36-95. T. adr.: Centrum. (Tvornica: Teslić. Tel. 10. T. adr.: Destilacija).
Fleischhacker Vatroslav, agent. i komis. posao žitaricama, zemaljskim i šumskim proizvodima, Amruševa 15. Tel. 47-34. T. adr.: Vatros.
Gerersdorfer V., trgovina drvom i građevnim materijalom, Petra Kružića 1. Tel. 42-50.
Goran Emanuel, šumski i pilanski proizvodi. Trg Kralja Petra 8. Tel. 21-29. T. adr.: Emgoran.
Gregorčić A. eksportna trgovina drva za industriju i željeznice, Hatzova 25. T. adr.: Gregorčić. Hatzova 25.
Halle Josip, produkcija i eksport drva, Draškovićeva 13. Tel. 27-19. T. adr.: Halle, Draškovićeva 13.

Heim Adolf, trgovina svih vrsti drva i drvenih proizvoda, te prerada drva i trgovina šuma, Gajeva 20. Tel. 55-66. T. adr.: Adheim.

Herz Aleksandar, produkcija drva, Petrova 32. Tel. 72-28.

Jugoslavenska šumska industrija d d., Zrinjski trg 17/I. Tel. 49-77. T. adr.: Jugošum.

Jugoslavensko akcionarsko društvo za trgovinu drva, Kraljice Marije 27. Tel. 46-34. T. adr.: Holzactie.

Katz B., trgovina drvom, Draškovićeva 12. Tel. 47-24.

Kell Benko i drug, industrija i trgovina drva, Klaićeva 42. Tel. 48-72. T. adr.: Drvokell.

»Koloniale« hrv. trgovačko d. d., Ilica 73. Tel. 20-25, 20-26. T. adr.: Koloniale.

Krapinska tvornica pokućstva i parna pilana d. d. Zrinjski trg 8/II.

»Krndija« gospodarska i šumska industrija d. d., Marulićev trg 18. Tel. 35-11, 35-12, 35-13. T. adr.: Krndija. (Pilana: Našice).

Lederer Makso, posrednik u trgovini svih vrsti drva, Radišina 14. Tel. 24-20.

Lončar Mirko, trgovina drvom. Petrova 147.

Margetich Robert, zastup. tt. E. Heinritzi — Milano. Domagajeva 8/I. Tel. 73-16.

Narodna šumska industrija d. d. Zrinjski trg 8. Tel. 44-62, 58-74. T. adr.: Forindustry.

Našička tvornica tanina i paropila d. d., Marulićev trg 18. Tel. 35-11, 35-12, 35-13, 59-28, 69-38, 69-39. T. adr.: Našical.

Neuberger, d. d. za trgovinu i industriju, Hatzova 12/II. Tel. 42-48.

»Nihag« d. d. za industriju i trgovinu drva, Zrinjski trg 8. Tel. 41-82. T. adr.: Nihag.

Petrinjska parna pilana d. d., Zrinjski trg 8/II. Tel. 26-59. T. adr.: Heb.

Plessner Josip, zastupstvo tt. Šumska industrija d. s. o. j. Wien, Zvonimirova 3. Tel. 78-79. T. adr.: Forstholz.

Praznik Stanko, agenturni posao drvom i zemalj. plodinama, Draškovićeva 54. Tel. 82-04.

Predović d. d., Vrhovčeva 10. Tel. 52-38, 81-59, 25-30. T. adr.: Jugopekus.

Primorska industrija drva d. d., Haulikova 1. T. adr.: Primorska.

Schillinger Teodor, poduzeće za izradu šuma i veletrgovina drva, Strossmayerov trg 2. Tel. 29-60. T. adr.: Veledrvo.

Schlesinger Jacques, agentura drvom. Trg. Kralja Petra 8. Tel. 25-07. T. adr.: Bois.

Slatinska industrija drva d. d., Draškovićeva 29. Tel. 85-83. T. adr.: Slatinska.

»Slaveks« d. d. za šumsku industriju. Jurišićeva 22/II. Tel. 48-62. T. adr:. Slavex.

»Slavia« d. d. za industriju drva, Kustošija 2. Tel. 44-62,58-74.

»Slavondrvo« šumska industrija d. d., Petrinjska 7. Tel. 20-03. T. adr.: Slavondrvo.

»Slavonija« društvo na dionice za industriju drva, Savska 25. Tel. 20-56, 31-14, 31-16, 53-74. T. adr.: Slavonija.

Šestan Šime, komisioni posao rezanim drvom. Martićeva 6. Tel. 61-51.

Šutej A., parna pilana i trgovina građevnim i goriv. drvom, Slovenska 17. Tel. 56-26. T. adr.: Šutej.

Turčića R. sinovi, d. d. za šumsku industriju, Jurišićeva 22/II. Tel. 46-07. 48-62.

Turčića R. sinovi, trgovina drvom, Maksimirska c. 101. Tel. 29-40. T. adr.: Tusin.

»Una« d. d. za industriju drva, Ul. 23. listopada 1847. br. 3. Tel. 55-04. T. adr.: Una. (Pilana: Bos. Dubica. Tel. 4).

Zipser Adolf, produkcija drva i agenturni posao drvima, Željeznička 4. Tel. 20-69. T. adr.: Tapred.

Zvetrešnik Josip, trgovina drvom, Petrinjska 52/II. Tel. 72-24. T. adr.: Jožnik.

»Yugoforest« opće privredno d. d., Ul. 23. listopada 1847. br. 3. Tel. 55-04. T. adr.: Yugoforest.

ZAVIDOVIĆI (Drinska)
»Krivaja« šumska industrija d. d. Tel. 2.

ZDENČINA (Savska)
Kerhin Milan parni mlin i pilana, industrija drva. Tel. 4.

ZELENIKA (Zetska)
Prvo zeleničko trgovačko udruženje d. s. o. j. Tel. 8. T. adr.: Udruženje (Pilana Pajkov Vir).

ZLATAR (Savska)
Panšić M., trgovina mješovite robe. Tel. 8. T. adr.: Panšić.

ŽUTA LOKVA (Savska)
Vuković braća, parna pilana i mlin. Tel. 1. T. adr.: Braća Vuković.

DRVO MEKANO, REZANO (GRAĐA)

Sciages de bois blancs (bois de construction) — Weichholz-Schnittmaterial — Softwood sawn goods (constructional timber) — Segati di legno dolce (legname da costruzione)

BANJA LUKA (Vrbaska)
Babić, industrija drveta d. d. T. adr.: Babićdrvo.
Bosansko d. d., za iskorišćavanje drveta i pogon parnih pilana. Tel. 58. T. adr.: Bosnabois.

BEOGRAD
Akcionarsko društvo za eksploataciju šuma, K. Mihajlova ul. Beogradska banka »Merkur«. Tel. 20-720 (Preduzeće u Kragujevcu).
»Makiš« strugara Trgovačko-industrijske banke, Karađorđeva 63. Tel. 26-627. T. adr.: Makiš. Preduzeće u Makišu kod Beograda. Tel. 26-816.
Parna strugara Prometne banke. Tel. 26-717.
»Vao« Turudić i komp. industrijsko tehničko preduzeće, Zorina 85. Tel. 23-558. (Preduzeće u Mokroj Gori).

BINJEŽEVO (Sarajevo, Drinska).
Baruh Zadik i Alkalaj, pilana. Centrala Sarajevo, Kralja Petra 13/I. Tel. 6-02. T. adr.: Binježevo.

BOH. BISTRICA (Dravska)
Heinrihar Ivan.
Heinrichar Rafko. T. adr.: Rafko.
Rozman Jakob. T. adr.: Rozman Jakob.
Zupan Josip.

BOH. ČEŠNJICA (Dravska)
Arh Ivan. T. adr.: Arh.
Stare Simon. Tel. 4. T. adr.: Stare.

BOROVNICA (Dravska)
Kobi Anton. Tel. 6. T. adr.: Kobi Anton.
Majaron I. Tel. 3. T. adr.: Majaron.
Petrič Ivan. Tel. 5. T. adr.: Petrič.

BREG pri BOROVNICI (Dravska)
Švigelj Fran. T. adr.: Švigelj.

BREZNO OB DRAVI (Dravska)
Germuth Franc. T. adr.: Germuth.

BREZNO, ž. st. BREZNO—RIBNICA (Dravska)
Potočnik Ivan, trgovina z lesom, žaga in tvornica zabojev. Tel. 2. T. adr.: Potočnik

BROD, pošta DOLENJI LOGATEC (Dravska)
Tršar Gregor. T. adr.: Tršar.

CELJE (Dravska)
Prva jugoslovanska lesna industrija, d. z. o. z., Zavodna 47. Tel. 19. T. adr.: Jugoles.
Sodin Blaž, Mariborska 3. Tel. 49. T. adr.: Sodin.
Teppey Karl, lesna trgovina, Spodnja Hudinja 56. T. adr.: Teppey.

CERKNICA, ž. st. RAKEK (Dravska)
Šerko Fr. in sin. poprej Adolf Obreza.

ČAČAK (Drinska)
»Morava« akcionarsko društvo, parna strugara.

ČRNOMELJ (Dravska)
»Zora« lesna industrijska družba in tovarna lesnih žebljev, družba z o. z. v Črnomelju. Tel. 4. T. adr.: Zora.

DELNICE (Savska)
Cividini Leopold, elektro pilana. T. adr.: Cividini.
Majnarić Ivan, industrija i trgovina građevinskim i gorivim drvom. T. adr.: Pilana Majnarić.

DOBROVA, pošta MISLINJE (Dravska)
Čas Franc. T. adr.: Čas.

DOL. LOGATEC (Dravska)
Furlan Ivan. T. adr.: Furlan.
Hodnik & Vouk. T. adr.: Hodnik.

ODL, pošta BOROVNICA (Dravksa)
Telban Josip. T. adr.: Telban.

DOLENJA VAS, pošta CERKNICA (Dravska)
Milavec Anton. T. adr.: Anton Milavec.

DOLGA VAS, pošta KOČEVJE (Dravska)
Zdravič Franc. T. adr.: Zdravič.

DOMŽALE (Dravska)
Rus J. Jos. T. adr.: Rus.

DONJA DUBRAVA (Savska)
Ujlaky, Hirschler i sin. Tel. 2. T. adr.. Hirschler.

DONJI VAKUF (Vrbaska)
Fratelli i Venturini, pilana. Tel. 2.

DUBROVNIK (Zetska)
Dubrovačka vjeresijska banka. Tel. 1-06, 38. T. adr.: Vjeresijska.
Prvo dalmatinsko trgovačko društvo s. o. j. Dubrovnik 2. Tel. 27, 22. T. adr.: Dalmacija.

FARNA VAS, pošta PREVALJE (Dravska)
»Korotan« lesna industrijska d. d. Tel. 3. T. adr.: Korotan.

FOČA (Zetska)
Vuković Vlado H. Tel. 6.

FOJNICA (Drinska)
»Inač« šumska industrija d. d. T. adr.: Inač.

FUŽINE (Savska)
Šverljuga Vinko, parna pilana. T. adr.: Šverljuga.

GAJ (Savska)
Horvat I., izvoz drva, parna pilana.

GEROVO (Savska)
Ghyczy Kalman dr., lesna industrija. T. adr.: Paropila.

GORJE pri BLEDU (Dravska)
Lesna industrija »Vintgar«, družba z o. z. Tel. 5. T. adr.: Vintgar.

GOR. LOGATEC (Dravska)
Lenassi Franc. T. adr.: Lenassi.

GORNJA RADGONA (Dravska)
Lesna industrija in trgovina, družba z o. z. Tel. 3. T. adr.: Lesin.
Neudauer Al., lesna eksportna trgovina, družba z o. z. T. adr.: Neudauer.

GRABEN, pošta ORTNEK (Dravska)
Oblak A. i Co., lesna trgovina, družba z o. z.

GRADEC pri LITIJI (Dravska)
Šribar Vojko. T. adr.: Šribar.

HADŽIĆI (Sarajevo, Drinska)
Kašiković N. J., pilana.

HAN ČAĐAVICA, pošta MRKONJIĆ GRAD (Vrbaska)
Parna Pilana D. W. Ten Hove.

HERCEGOVAC (Savska)
»Petr« industrijsko i trgovačko d. d. Tel. 3 int. T. adr.: Petr.

JASENAK kraj OGULINA (Savska)
Mamula Jovo, industrija i trgovina drva.

JEZERANE (Savska)
Vuković i drug, industrija drva i trgovina lijesom. T. adr.: Vuković i drug.

KAMNIK (Dravska)
Keršmanc Jos. T. adr.: Keršmanc.
Lesna industrija meščanske korporacije v Kamniku. T. adr.: Korporacija.
Lesna industrija parna žaga, družba z o. j. T. adr.: Parna žaga.
Riedl Drago, Šutna 77. T. adr.: Riedl.

KARLOVAC (Savska)
Ofner Albert, trgovina svakovrsnim gorivim i građevnim drvom te drvenim ugljenom. Tel. 1-47. T. adr.: Ofner.
Petrović N. G., industrija i trgovina sa raznim tehničkim i gorivim drvom, Masarykova 4. Tel. 29. T. adr.: Petrović.
Rendeli Josip, veletrgovina građev. materijala, industrija cementne robe, tvornica sanduka i industrija drvene robe. Tel. 35, 88. T. adr.: Rendelijos.

KOČEVJE (Dravska)
Lesna industrija, družba z o. z. Tel. 2. T. adr.: Lesna.

KONJICE (Dravska)
Hrastnik Franc. Tel. 10. T. adr.: Hrastnik. Podružnica: Loče.

KOTORIBA (Savska)
Rado braća, eksploatacija drva. Tel. 4. T. adr.: Rado.

KRANJ (Dravska)
Gorjanc Fr., Kokriško predmestje 1. Tel. 23. T. adr.: Gorkomp.

KROPA (Dravska)
Ažman Ignacij. T. adr.: Ig. Ažman.

KRUPA BOS. (Vrbaska)
Jovanović Milan, pilana.
Jugoslavensko d. d. za trgovinu drva. Tel. 15. Centrala Zagreb, Kraljice Marije 27. T. adr.: Holzactie.

KRUŠEVAC (Moravska)
Jeličić C. Božidar, parna strugara na Kopaoniku.

KUPJAK, pošta SKRAD (Savska)
Mance Josip, pilana.

KUZMIN (Drinska)
Struhar braća, mlin i pilana.

LAŠNICE, pošta ŠKOFLJICA pri LJUBLJANI (Dravska)
Martinec Fran.

LAZE V TUHINJU, pošta ŠMARTNO V TUHINJU (Dravska)
Burkeljca Anton.

LESKOVAC (Vardarska)
»Jugoslavija« parna strugara. Tel. 40. T. adr.: Strugara Jugoslavija.
Popović P. Kosta, parna strugara.

LITIJA (Dravska)
Rotar Ivan. T. adr.: Rotar.
Samsa Boris, parna žaga in lesna industrija. T. adr.: Samsa Boris.

LOGATEC (Dravska)
Čuk Anton. T. adr.: Čuk Anton.
Ožbolt Branko. T. adr.: Ožbolt Branko.

LOG, pošta LIMBUŠ (Dravska)
Valentin Stampach.

LOKVE (Savska)
Grgurić Braća, parna pilana. Tel. 5. T. adr.: Braća Grgurić.
Grgurić Bartol st. industrijalac i trgovac drvom. Tel. 6. T. adr.: Grgurić Star. Stovarište: Sušak, Pošt. pret. 164.
Pleše Ivan i drug, parna pilana. Tel. 4.

LONCOVO, pošta RADOVLJICA (Dravska)
Remec F., tovarna lesnih izdelkov. T. adr.: Franc Remec.

LOŠKI POTOK, ž. st. RAKEK (Dravska)
Rus Ivan. Tel. 2. T. adr.: Rus.

LJUBLJANA (Dravska)
Arbor lesna trgovska in industrijska d. d., Dunajska c. 50. Tel. 25-46. T. adr.: Arbor.
Braz Vojteh, Idrijska 16. T. adr.: Braz.
Friedrich Aleksander M., Langusova ul. 22. Tel. 28-33. T. adr.: Friedrich.
Heinrihar F., lesna industrijska d. d., Gosposvetska c. 13. Tel. 24-65. T. adr. Heinrihar.
Kobi Srečko, lesna industrija in trgovina z mešanim blagom, Ižanska c. 22. Tel. 25-40. T. adr.: Kobi Ljubljana Ižanska. Tovarniške naprave: Ljubljana, Podpeč, Bistrica. Podružnice: Maribor, Cankarjeva 1. Tel. 21-98. T. adr.: Breg-Borovnica. Tel. 2.
Kobi-Meden družba z o. z., lesna trgovina in industrija, Gosposvetska c. 4. Tel. 28-40. T. adr.: Kobi-Meden. Tovarniške naprave: Begunje pri Cerknici.
Lavrenčič i Co., industrijska in trgovska družba z o. z., Vošnjakova ul. 10. Tel. 23-74. T. adr.: Lavrenčič i Co.
»Lesna« družba za industrijo in eksport lesa z o. z., Bethovenova 6. Tel. 24-17. T. adr.: Lesna.

L E S N A

DRUŽBA ZA INDUSTRIJO IN EKSPORT LESA Z O. Z.

Société pour l'industrie et l'exportation du bois S. à R. L.
Società per l'Industria e l'esportazione del legname
S. a g. l.
Society for industry and exportation of timber, Ltd.

L J U B L J A N A (Jugoslavija)
Beethovnova ulica 6
Telegr. **Lesna** Teleph. **2417**

»Novobor« splošna industrijska d.d., Kr. Petra trg 2. Tel. 21-18. T. adr.: Novobor.
Plankar Jože, Dolenjska c. 35. T. adr.: Plankar.
Rus Franc, Prule 17.
Škrbec i Bartol, izvoz lesa, Miklošičeva c. 6. Tel. 25-95. T. adr.: Les.
Šuštar Franc, Dolenjska c. 12. Tel. 24-24. T. adr.: Šuštar, lesotržec.

LJUBNO, pošta PODNART (Dravska)
Cvenkel Alojzij. T. adr.: Cvenkel.
Tevž Ante. Pilana: Solčava. Tel. 1.

MARENBERG (Dravska)
Zmork Rihard. T. adr.: Zmork.

MARIJINGRAD, pošta MOZIRJE (Dravska)
Uprava Marijingrad p. Mozirje. Tel. 2. T. adr.: Marijingrad-Mozirje.

MARKOVEC, pošta STARI TRG (Dravska)
Žagar Franjo. Tel. 6. T. adr.: Žagar.

MEDVODE (Dravska)
Bohinc Ivan ml., trgovina z lesom in dež. pridelki. T. adr.: Bohinc ml.
Bohinc Ivan st. T. adr.: Bohinc.

METKOVIĆ (Primorska)
Dominis Josip. Tel. 9. T. adr.: Dominis.
Franković V. N. Tel. 26. T. adr.: Franković.
Jelavića Josipa sinovi. Tel. 25. T adr.: Jelavić.
Mrčić Ivo. Tel. 11. T. adr.: Mrčić.
Vukosava Tome sinovi, trgovina mješovite robe na malo i veliko. Tel. 20. T. adr.: Vukosav.

MEŽA OB DRAVI (Dravska)
Pernat Anton. T. adr.: Pernat Meža.

MITROVICA KOSOVSKA (Zetska)
Ćirić i Šarić. Tel. 27.
Marina Mita.
»Žvečan« akcionarsko industrijsko preduzeće za preradu drva.

MOZIRJE, ž st. ŠMARTNO ob PAKI (Dravska)
Fajfar Franc. T. adr.: Fajfar Franc.

NOVI VINODOL (Savska)
Dorčić Bogoslav, trgovina drva i šumskih proizvoda. T. adr.: Dorčić.

NOVO MESTO (Dravska)
Bernard O. W. T. adr.: Bernard.

OBRENOVAC (Drinska)
»Suvobor« trgovačko industrijsko akcionarsko društvo, parna strugara i mlin. Tel. 20. T. adr.: Suvobor.

OGULIN (Savska)
Vuksan R. M., industrija drva. Tel. 9. T. adr.: Vuksan.

ORMOŽ (Dravska)
Kuharič Ludvik. Tel. 9. T. adr.: Kuharič.

ORTNEK (Dravska)
Uprava Oskar Kosler-jeve graščine. Tel. 1. T. adr.: Kosler.

OSIJEK (Savska)
Buchwald Bela, trg. i industrija drva, I. Aleksandrova 10. Tel. 6-32.
Frank J. i Comp., eksploatacija šuma, industrija drva, I. Radićeva 18. Tel. 46.
Kaiser Rudolf, tvornica za mehaničko prerađivanje drva, I. Čepinska cesta 5. Tel. 2-90.
Krešić Bernardo, industrija drva i kamena, I. Desatičina 28. Tel. 1-13 T. adr.: Karzit.
Povischil Josip, tvornica masivnog i savijenog pokućstva i alata I. Vinkovačka cesta 4. Tel. 1-73.

OTOČAC (Savska)
Katalinić D., trgovina i produkcija lijesa i drva.

PALE (Sarajevo, Drinska)
Braća H. Šabanović, pilana. T. adr.: Šabanović.
Todorović Vaso i drug, pilana. Tel. 1. T. adr.: Todorović.

PESJE, pošta VELENJE (Dravska)
Detiček Ivan in Karolina. T. adr. Detiček.

PLEVLJE (Zetska)
Mekić Ibro.

PODKOREN, pošta KRANJSKA GORA (Dravska)
Gregori Ivan.
Gregori Josip.

PODUNAVCI kod KRALJEVA (Moravska)
Radovanović Isidor i sinovi, šumsko industrijsko preduzeće.

POPOVAČA (Savska)
Vučić Vinko, trgovina mješovite robe. vina, zemaljskih proizvoda i građevnog materijala. Tel. 9. T. adr.: Vučić.

PRESERJE, pošta BRASLOVČE (Dravska)
Miklaužina Matija. T. adr.: Miklaužina.

PREZID (Savska)
Križ Filip, trgovina gorivim i tehničkim drvom. T. adr.: Križ.
Vilhar O., industrija i trgovina lijesa. T. adr.: Vilhar.

PREZRENJE, pošta Podnart (Dravska)
Štular Franc. T. adr.: Štular.

PUDOB, pošta STARI TRG (Dravska)
Kandare Anton. T. adr.: Kandare.

RAKEK (Dravska)
Gabrenja A.
Lavrič Franc. T. adr.: Lavrič.

RAKITNICA, pošta DOLENJA VAS pri RIBNICI (Dravska)
Dejak F. T. adr.: Dejak.

RAŠKA (Zetska)
Kursulić Ljuba i sin. Filijala: Urošević (Vardarska). Tel. 5. T. adr. Kursulić.

RATEČE na Gor. (Dravska)
Jalen I. Centrala: Fusine-Laghi, Italija.

RAVNIK, pošta PLANINA pri RAKEKU (Dravska)
Uprava veleposestva Ravnik pri Planini. Tel. 7.

REČICA, pošta BLED II (Dravska)
Krainer Rupert. Tel. 51. T. adr.: Krainer.
Olivotti Franc, Kolodvorska c. 68. Tel. 48. T. adr.: Olivotti Bled.
Papler Alojzij. T. adr.: Papler.

RIBNICA na DOL. (Dravska)
Lesna industrijska in vnovčevalna zadruga v Ribnici na Dol., r. z. z. o. z. Tel. 4. T. adr.: Lesna zadruga.
Rudež A. i M. ing. Tel. 3. T. adr.: Rudež. (Podružnica: Nova Gradiška in Slavonska Požega).

RUMA (Dunavska)
Schönfeld Ernest, građara. Novovašarište 14. Tel. 6.

SARAJEVO (Drinska)
Buttazzoni i Venturini d. d. pilana, Vojvode Putnika 33. Tel. 61.
Šumsko industrijsko preduzeće »Dobrljin—Drvar« a. d. Tel. 2-06, 3-70. T. adr.: Šipad. (Pilana u Dobrljinu i Drvaru).

SELO, pošta ŠT. VID pri STIČNI (Dravska)
Pollak Karl.

SENTA (Dunavska)
Senčanska parna pilana d. d. Tel. 1-19. T. adr.: Pilana.

SENJ (Savska)
Biondić Juraj, trgovina šumskim proizvodima. T. adr.: Biondić.
Olivieri F. R. naslj. Vladimir Olivieri, trgovina i eksport lijesa.
Scarpa Eug., trgovina šumskim proizvodima.

SISAK (Savska)
Popović i Kraker, šumska industrija, Zvonimirova ul. Tel. 1-02, 1-04.

SJETLINA (Rogatica, Drinska)
Feltrinelli Giuseppe et Co., pilana. Tel. 2.

SKOPLJE (Vardarska)
»Treska« a. d., preduzeće za trgovinu i preradu drva. Tel. 2-03. T. adr.: Treska.

SKORNO, pošta ŠOŠTANJ (Dravska)
Mešič Josip, vodna v Skornem 20 Šoštanj. T. adr.: Mešič.

SKRAD (Savska)
Lončarić Josip ml., industrija drva i mlin. T. adr.: Lončarić.
Mance Josip, trgovina šumskim proizvodima, pilana i mlin.

SLOV. BISTRICA (Dravska)
Žuraj Ivan, lesna industrija, trgovina z lesom in deželnimi pridelko. Tel. 4. T. adr.: Žuraj. Podružnica: Zg. Bistrica.

SLOV. KONJICE (Dravska)
Hrastnik Franc. Tel. int. 3. T. adr.: Hrastnik. Podružnica: Loče 16.

SLOVENJGRADEC (Dravska)
Druškovič Josip, Kralevića Andreja 7. T. adr.: Druškovič.
Marčič Franc. T. adr.: Marčič Franc.
Sibila Ivan. T. adr.: Sibila.
»Triglav«, trgovačko društvo šumskim proizvodima Ferber & Herzog. T. adr.: Triglav.

SMEDEREVO (Dunavska)
Baj. Baštanska industrijska banka, parna strugara i mlin.

SNEŽNIK, pošta STARI TRG (Dravska)
Schönburg-Waldenburg Herman, parna žaga in trgovina z lesom. Tel. 1. T. adr.: Snežnik, pošta Stari trg pri Rakeku.

SPLIT (Primorska)
Bettiza M. i sin, trgovina građevnim materijalom i potrepštinama u građevinama, Sokolska 4. Tel. 29. T. adr.: Bettiza.
Čulić Jakov i drugovi, Marjanska obala 6. Tel. 3-05. T. adr.: Icid.
Ilić P. — Illich P. Tel. 11, 1-17. T. adr.: Illich.

Nani M. J. naslj. Josipa Nani, Zrinjska 12. Tel. 1-59. T. adr.: Nani.
Vukmirović Bogdan, trgovina šumskih i pilanskih proizvoda. Zrinjska 6. Tel. 3-74. T. adr.: Vukmirović.

SREDIŠČE ob DRAVI (Dravska)
Kočevar Franjo. Tel. 8 in 10. T. adr.. Kočevar.

SREDNJE (Sarajevo, Drinska)
»Ozren«, šumska industrija d. d. T. adr.: Ozren, Semizovac.

SREMSKA MITROVICA (Dunavska)
Mitrovačka paropila d. d. Tel. 23. T. adr.: Paropila.

STAJNICA (Savska)
Murković J., parna pilana.

STARA KANJIŽA (Dunavska)
Staro-Kanjiška prva parna strugara i parni mlin d. d. Tel. 6, 10. T. adr.: Strugara.

STARI TRG pri RAKEKU (Dravska)
Kovač Karl. Tel. 4. T. adr.: Kovač. (Podružnica: Rakek. Tel. 12.)

STINICA, pošta JABLANAC (Savska)
Vukušić Joso, trgovina šumskim materijalom.

STRAŽA pri NOVEM MESTU (Dravska)
Pavlin Leo, parna žaga in lesna trgovina, Gorenja Straža pri Novem Mestu. Tel. 2. T. adr.: Lepa.

SUHA, pošta ŠKOFJA LOKA (Dravska)
Pangeršič Ivan in Drago, trgovina z lesom in žaga. T. adr.: Pangeršič.

SUNJA (Savska)
Fuhrmann Marko, parna pilana. Tel 4. T. adr.: Fuhrmann.

SUŠAK (Savska)
Bakarčić Ivan i sin, trgovina lijesom, Delta. T. adr.: Bakarčić, Delta.
Bolf Ivan, industrija drva. Tel. 1-86. Pilane: Delnice, Brod na Kupi i Kupjak.
Braun Josip, trgovina lijesom, Delta. Tel. 1-10, pošt. pret. 2. Parna pilana: Gomirje. T. adr.: Braun.
Derenčin i Krassich, trgovina lijesa, Delta. Tel. 1-99. T. adr.: Derenčin-Krassich.
Dobrila i Kiselić, izvoz drva. Kačićevo šet. 9. Tel. 3-20. T. adr.: Kiselić.
»Faginea«, d. d. za izvoz drva, Brajdica. Tel. 99. T. adr.: Faginea.
Fischer Julio & Co., trgovina lijesom, Delta. Tel. 1-71. T. adresa: Fischerbois.
Grbac Ant., industrija i trgovina drvom. Pilana: Breze, Novi.
Medvedić Antun, trgovina drvom na veliko, pošt. pret. 169.
Mortag Vilim, agenturni posao drvom, Trenkova 6/I. Tel. 63-92. T. adr.: Mobois.
Murković Mate, produkcija i trgovina drva. Pošt. pret. 107. Tel. 3-15.
Pavlović Dragutin, industrija i eksportna trgovina drva. Delta. Tel. 17, 2-30, 1-72. T. adr.: Pavlović. (Tvornica: Dobrljin. Tel. 9. T. adr.: Pavlović).
Pjerotić D., trgovačka zastupstva drvene industrije, Skerlićeva 1. Tel. 3-29. T. adr.: Pjerotić.
Premrou J., trgovina lijesom. Tel. Sušak 28 i 1-17. T. adr.: Premrou.
Radaković K. Rad., trgovina i produkcija drva, Delta. Pošt. pret. 167. Tel. 42. T. adr.: Radaković.
Rošić A. & Co., skladište drva, Delta. Tel. 4. T. adr.: Rošić.
Vilhar d. d., Delta. Tel. 1-79. T. adr.: Vilhar.

DIONIČKO DRUŠTVO
Vilhar
INDUSTRIJA I EXPORT DRVA
Središnjica: SUŠAK
Proizvodnja i export:
parene i neparene bukovine marke »SAVIS«.
Svakovrsnih sanduka za ambalažu.
Jelove i smrekove piljene građe.
OO
Ste Ame VILHAR
Production et exportation de bois de hêtre étuvé et non étuvé, caisses d'emballage de toutes espèces, matériel scié en sapin et en genévrier.
OO
VILHAR, Ltd. - Šušak
Production and export:
of steamed and non-steamed beech-wood, all kinds of packing-cases, Sawn material of deal and juniper wood.

Vodanović B. M., agenturni i komisionalni posao, Prestolonasljednikovo šetalište.
Weiller Ivan S. i drug, trgovina lijesa na veliko. Pošt. pret. 51. Telef. 1-75.

SV. LOVRENC NA POHORJU (Dravska)
Löschnigg Aug. Tel. 2. T. adr.: Löschnigg.

SV. PAVEL, pri PREBOLDU (Dravska)
Zanier Norbert & sin. Sv. Peter v Sav. dol. 3. T. adr.: Zanier.

SV. PETER V SAV. DOLINI (Dravska)
Srebotnjak Peter. Tel. 6. T. adr.: Srebotnjak.

ŠABAC (Drinska)
Đorđević Rista i drug, parna strugara.

ŠKOFJA LOKA (Dravska)
Dolenc Franc, lesna industrija. Tel. 6. T. adr.: Dolenc. Tovarne: Trata, Preddvor, Hrastnik. Podružnice: Tržić, Kokra.
Hafner Josip, Karlovška c. 1. T. adr.: Jože Hafner.
Kalan T.
Veber Joško, trgovina z lesom in mešanim blagom, Stari dvor 30. Tel. 9. T. adr.: Veber.

ŠMARTNO pri SLOVENJGRADCU (Dravska)
Kac Ferdinand. Tel. Slovenjgradec 6. T. adr.: Kac.

ŠOŠTANJ (Dravska)
Hauke i Stroinigg, Dr. Josipa Vošnjaka c. 12.
Zalar Matko. Tel. 7. T. adr.: Zalar.

ŠT. JURIJ ob juž. žel. (Dravska)
Borlak Štefan, parna žaga v Št. Jurju ob juž. žel. Tel. 1-55. T. adr.: Borlak Celje. Podružnice: Celje, Oplotnica.
Plausteiner Alojzij. T. adr.: Plausteiner.

ŠVICA, pošta OTOČAC (Savska)
Prpić Franjo, trgovina i industrija šumskih proizvoda. T. adr.: Prpić-Otočac.

TARČIN (Drinska)
»Jela«, d. d. za eksploataciju i eksportaciju drva; Centrala Sarajevo, Fra Grge Martića trg 2. T. adr.: Jela.

TRAKOŠĆAN (Savska)
Pilana grofa Ivana Draškovića.

TRŽIČ (Dravska)
Dr. Born Karl. Tel. 2. T. adr.: Gozdarski. Tovarna: Sv. Katarina.

TURBE (Travnik, Primorska)
»Ugar«, šumska industrija d. d. Tel. 22. T. adr.: Ugar.

USTIPRAČA (Drinska)
»Ustiprača« a. d. za šumsku industriju i parna pilana.

UŽICE (Drinska)
Strugara Povlašćene užičke akcionarske tkačke radionice. Tel. 15. T. adr.: Tkačnica.

VALJEVO (Drinska)
Parna strugara Valjevske trgovačke banke. Kadina Luka. T. adr.: Trgbanka.

VARAŽDIN (Savska)
Vindiš M., trgovina građevnog drva i dasaka, Strossmayerov trg 9.

VERD, pošta VRHNIKA (Dravska)
Hren Ignacij. T. adr.: Žaga Hren Vrhnika.

VIŠEGRAD (Drinska)
»Varda«, industrija drva d. d. Tel. 2. Centrala Sarajevo. Tel. 14.

VITANJE pri CELJU (Dravska)
Tischler Ernest. Tel. 2. T. adr.: Tischler.

VRATA (Savska)
Pečarić Martin, parna pilana, trgovina žita i građevnog drva.

VRBOVSKO (Savska)
»Croatia«, paropilana i tvornica sanduka, F. Baričević. Tel. 7.
Mance Bogoljub, pilana i mlin. Telef. 12.

VRHNIKA (Dravska)
Kunstel Jos. in sin. Tel. 6. T. adr.: Kunstel. (Podružnice: Padova, Torino, Carpi, Ferrara, Milano, Rimini, Perugia, Livorno, Napoli).
Tomšič Mih. Tel. 1. T. adr.: Tomšič.

VRHNIKA, pošta STARI TRG pri RAKEKU (Dravska)
Zakrajšek Adolf. T. adr.: Zakrajšek Zakrajšek Leop.

VRHOVINE (Savska)
Delić Đuro, trgovina drvom.
Delić N. Milan.
Kaućar Stojan, trgovina šumskih i pilanskih proizvoda. Tel. 5. T. adr.: Stojan Kaućar.

VRHPOLJE, pošta KAMNIK (Dravska)
Trobevšek Franc. T. adr.: Trobevšek.

VUHRED ob DRAVI (Dravska)
Mravljak Peter. Tel. 2. T. adr.: Mravljak.
Pahernik ing. Franjo, lesna industrija. Tel. 1. T. adr.: Pahernik.

VUKOVAR (Savska)
Harsch braća, parna pilana i tvornica drvene robe, Pribićevićeva Tel. 66.
Steiner Mirko i sinovi. Tel. 49. Filijale: Slovenjgradec, Osijek, Odžaci, Kula i Novi Sad.

ZABREŽJE, (Obrenovac, Drinska)
Simović Mitar i sinovi, parna strugara i mlin. Tel. 19. T. adr.: Simović-Obrenovac.

ZAGREB (Savska)
Barsony Egon, agentura drvom, Vlaška 60. Tel. 36-96. T. adr.: Egbar.
»Croatia« d. d. za industriju drva, Zrinjski trg 17. Tel. 31-09. T. adr.: Lignum. (Tvornice: Sirač, Živinice (Tuzla). Tel. 63.)
D. d. za eksploataciju drva. Trg Kralja Petra 3. Tel. 36-32, 36-34. T. adr.: Exploitat.
Deutscha Filipa sinovi, industrija drva, Vrhovčeva 1. Tel. 30-47. T. adr.: Deutscha sinovi.
Englesko-jugoslavenska destilacija drva d. d., Boškovićeva 33. Tel. 36-95. T. adr.: Centrum. (Tvornica. Teslić. Tel. 10. T. adr.: Destilacija)
Fleischhacker Vatroslav, agenturni i komisionalni posao žitaricama, mlinskim, zemaljskim i šumskim proizvodima, Amruševa 15. III. Tel. 47-34. T. adr.: Vatros.
Gerersdorfer V., trgovina drvom i građevnim materijalom, Petra Kružića 1. Tel. 42-50.
Jugoslavensko akcionarsko društvo za trgovinu drva, Kraljice Marije 27. Tel. 46-34. T. adr.: Holzactie.
Jugoslovenska šumska industrija, d. d., Zrinjski trg 17. I. Tel. 49-77. T. adr.: Jugošum.
Katz B., trgovina drvom, Draškovićeva 12. Tel. 47-24.
Kell Benko i drug, industrija i trgovina drva, Klaićeva 42. Tel. 48-72. T. adr.: Drvokell.
Lederer Makso, posrednik u trgovini svih vrsta drva, Radišina 4. Telef. 24-20.
Löschining August, trgovina drvom i zemalj. proizvodima, Ivkančeva 14. Tel. 55-03.
Našička tvornica tanina i paropila d. d., Marulićev trg 18. Tel. 35-11. 35-12, 35-13, 59-28, 69-38, 69-39. T. adr.: Našical.
Palfi Josip, trgovina drva, Radišina 8. T. adr.: 79-43.
Plessner Josip, zastupstvo t. t. šumska industrija d. s. o. j., Wien, Zvonimirova 3. Tel. 78-79. T. adr.: Forstholc.
Primorska industrija drva d. d., Haulikova 1. Tel. 59-08. T. adr.: Primorska.
Schlesinger Jacques, agentura drvom. Trg Kralja Petra 8. Tel. 25-07. T. adr.: Bois.
Šutej A., parna pilana i trgovina građev. i gorivim drvom, Slovenska 17. Tel. 56-26. T. adr.: Šutej.
Trostler Marcel, agenturni i komisionalni posao drvom, Dukljaninova 1. Tel. 65-68. T. adr.: Martros.
»Una« d. d. za industriju drva, Ul. 23 listopada 1847, broj 3. Tel. 55-04. T. adr.: Una. (Pilana: Bos. Dubica. Tel. 4.)
Vučković Vaso dr., ing., drvarska industrija, Gajeva 37. I. Tel. 39-23.

ZALILOG, pošta ŽELEZNIKI (Dravska)
Demšar Franc. T. adr.: Demšar.

ZAPUŽE, pošta LESCE (Dravska)
Stroj Anton in Alojzij. Tel. 7. T. adr.: Strojal. Tovarniške naprave: Begunje.

ZAVIDOVIĆI (Drinska)
»Krivaja«, šumska industrija d. d. Tel. 2.

ZELENIKA (Zetska)
Prvo zeleničko trgovačko udruženje d. o. s. j. Tel. 8. T. adr.: Udruženje. (Pilana Pajkov Vir, Crna Gora)

ZEMUN (Beograd)
Binder i Polgar d. d. za industriju i trgovinu. Središnjica i pilana u Zemunu. Tel. 5. T. adr.: Paropila. Filijala u Zagrebu. Tel. 36-91. T. adr.: Binder-Polgar.

ZG. DOLIČ, pošta MISLINJE (Dravska)
Zupanc Alojz. T. adr.: Zupanc Dolič.

ZG. LUŠA, pošta SELCE nad ŠKOFJO LOKO (Dravska)
Tavčar Joško.

ŽELEZNIKI (Dravska)
Globotschnigg Joh. (Tovarna: Železniki in Selca).
Globočnik Jos.. T. adr.: Jos. Globočnik.

ŽUTA LOKVA (Savska)
Vuković braća, parna pilana i mlin. Tel. 1. T. adr.: Braća Vuković.

DRVO OGREVNO

Bois de chauffage — Brennholz — Heating wood — Legna da ardere

BAKAR (Savska)
Trgovačka kuća Forempoher. Tel. 12 T. adr.: Infor.

BANJA LUKA (Vrbaska)
Babić, industrija drva d. d. T. adr.: Babićdrvo.
Bosansko d.d . za iskorišćavanje drveta i pogon parnih pilana. Tel. 58. T. adr.: Bosnabois.

BELIŠĆE (Savska)
Gutmann S. H. dioničarsko društvo. Tel. Valpovo 5. T. adr.: Gutmann.

BEOGRAD
»Trio« trgovačko preduzeće, Pašićeva 11. Tel. 24-902. T. adr.: Trio.
Trgovačko industrijska banka a. d., Karađorđeva 51/I. Tel. banka 26-627, radnja 26-816. T. adr.: Makiš.

BINJEŽEVO (Sarajevo, Drinska)
Baruh Zadik i Alkalaj, pilana. (Centrala: Sarajevo, Kralja Petra ulica 13. I. Tel. 6-02. T. adr.: Binježevo.)

BJELOVAR (Savska)
Drašković i drug, parna pilana i industrija drva. Tel. 57. T. adr.: Drašković.

BLATO n/K. (Primorska)
Cetinić Antun T. T. adr.: Cetinić.
Šeparović A. Š. T. adr.: Šeparović.

BLED II (Dravska)
Klimek St., Kolodvorska c. 2. T. adr.: Klimek.

BÓH. BISTRICA (Dravska)
Heinrihar Ivan.
Heinrihar Rafko. T. adr.: Rafko.
Presterel Anton. T. adr.: Presterel.
Rozman Jakob. T. adr.: Rozman Jakob.
Žmitek Franc. Tel. 4. T. adr.: Žmitek.

BOH. ČEŠNJICA, pošta SREDNJA VAS (Dravska)
Arh Ivan. T. adr.: Arh.
Stare Simon. Tel. 4. T. adr.: Stare.

BOROVNICA (Dravska)
Petrič Ivan. Tel. 5. T. adr.: Petrič.

BREG, pošta BOROVNICA (Dravska)
Švigelj Franjo. T. adr.: Švigelj.

BRUHANJA VAS, pošta VIDEM-DOBREPOLJE (Dravska)
Zevnik Franc. T. adr.: Zevnik.

BUGOJNO (Primorska)
Subašić Stjepan.

ČRNOMELJ (Dravska)
»Jugoles» lesna industrija, družba z o. z. v Črnomlju. Tel. 3. T. adr.: Jugoles.
Klemenc Pavel. T. adr.: Klemenc.
Šuštarič Ivan. T. adr.: Šuštarič.
»Zora« lesna industrijska družba in tovarna lesnih žebljev, družba z. o. z. v Črnomlju. Tel. 4. T. adresa. Zora.

DARUVAR (Savska)
Stokanović Pajo, trg. šumskih i gospodarskih proizvoda.

DELNICE (Savska)
Majnarić Ivan, industrija i trgovina građevnim i gorivim drvima. T. adr.: Pilana Majnarić.
Šafar Josip, trgovina šumskim proizvodima i tvornica soda-vode.

DOBOJ (Vrbaska)
Šukuljević Spasoje, trg. zemaljskim proizvodima. Tel. 28.

DOLGA VAS, pošta KOČEVJE (Dravska)
Zdravič Franc. T. adr.: Zdravič.

DOL. LOGATEC (Dravska)
Maček Franc.

DONJI VAKUF (Vrbaska)
Fratelli Pansini, pilana.

ĐAKOVO (Savska)
Mijatović i Berger, izvoz svakovrsnog drva i drvenog uglja, Šedivljeva ul. 7.

ĐULAVES (Savska)
Stern David, industrija drva i ugljena. Tel. 2. T. adr.: Stern.

FOJNICA (Drinska)
»Inać«, šumska industrija d. d. T. adr.: Inać.

GORNJI MILANOVAC (Dunavska)
Braća M. Savković, Karađorđeva 19. Tel. 10. T. adr.: Savković.

GRADEC pri LITIJI (Dravska)
Šribar Vojko. T. adr.: Šribar.

HADŽIĆI (Sarajevo, Drinska)
Kašiković N. i J., pilana.

HAN ČAĐAVICA, pošta MRKONJIĆ GRAD (Vrbaska)
Parna pilana D. W. Ten Hove.

JEZERO, pošta PRESERJE (Dravska)
Lapajne in Mazi, trgovina z mešanim blagom.

KAMNIK (Dravska)
Stergar Anton. Tel. 5. T. adr.: Stergar.

KARLOVAC (Savska)
Kovačević Ivan, veletrgovina šumskim i zemaljskim proizvodima, Senjska 5.
Ofner Albert, trgovina svakovrsnim gorivim i građevnim drvom te drvenim ugljenom. Tel. 1-47. T. adr.: Ofner.
Petrović G. Nikola, industrija i trgovina raznim tehničkim i gorivim drvom, Masarykova 4. Tel. 29. T. adr.: Petrović.
Tvornica parketa i pilana d. d., Mihanovićeva 17. Tel. 1-44 int. T. adr.: Parkete.

KOČEVJE (Dravska)
Žure Ivan, Glavni trg 91. T. adr.: Ivan Žure.

KONJICE (Dravska)
Hrastnik Franc. Tel. 10. T. adr.: Hrastnik. Podružnica: Loče.

KRALJEVO CENTRALA (Moravska)
Radovanović Isidor i sinovi. Tel. 26. T. adr.: Isidor.

KRUPA BOSANSKA (Vrbaska)
Jovanović Milan, pilana. Tel. 4.
Jugoslavensko d. d. za trgovinu drva. Tel. 15. T. adr.: Holzactie. Centrala: Zagreb, Kraljice Marije 27).

KUZMIN (Drinska)
Struhar braća, mlin i pilana.

LAŠKO (Dravska)
Dergan Rudolf, trgovina z mešanim blagom, lesom in vinom, Laško, Tel. 9. T. adr.: Dergan.
Osolin Jos. Tel. 8. T. adr.: Osolin.

LOKVE (Savska)
Braća Grgurić, parna pilana. Tel. 5. T. adr.: Braća Grgurić.

LJUBLJANA (Dravska)
Arbor lesna trgovska in industrijska d. d., Dunajska c. 50. Tel. 25-46. T. adr.: Arbor.
Braz Vojteh, Idrujska 16. T. adr.: Braz.
Heinrihar F., lesna industrijska d. d., Gosposvetska c. 13. Tel. 25-65. T. adr.: Heinrihar.
Plankar Jože, Dolenjska c. 35. T. adr.: Plankar.

LJUBNO, pošta PODNART (Dravska)
Cvenkel Alojzij. T. adr.: Cvenkel.

MALA KOSTRIVNICA, pošta ŠMARTNO pri LITIJI (Dravska)
Strman Josip. T. adr.: Strman.

MALA VAS, pošta VIDEM-DOBREPOLJE (Dravska)
Novak Anton.

METKOVIĆ (Primorska)
Carević Nikica. Tel. 8. T. adr.: Carko.
Dominis Josip. Tel. 9. T. adr.: Dominis.

MORAVČE, pošta DOMŽALE (Dravska)
Tomc Ignac. T. adr.: Tomc.

NEMŠKI ROVT, pošta BOH. BISTRICA (Dravska)
Medja Ivan.

NOMENJ, pošta BOH. BISTRICA (Dravska)
Ažman Josip.

NOVO MESTO (Dravska)
Bernard O. W. T. adr.: Bernard.
Petrič Anton. T. adr.: Petrič.

NOVI VINODOL (Savska)
Dorčić Bogoslav, trgovina drva i šumskih proizvoda. T. adr.: Dorčić.

OMIŠ (Primorska)
Kamenolomno transportno poduzeće Milan Marušić. T. adr.: Poduzeće Marušić.

OSIJEK (Savska)
Buchwald Bela i sinovi, trgovina i industrija drva, I. Aleksandrova 10. Tel. 3-62.
Frank J. & Co., eksploatacija šuma i industrija drva, I. Radićeva 18. Tel. 46. T. adr.: Poduzetnik Frank.
Glied Jakob, trgovina drva, uglja i šumskih proizvoda, I. Strossmajerova 68. Tel. 100.
Krešić Bernardo, industrija drva i kamena, I. Desatičina 28. Tel. 113. T. adr.: Karzit.
Normanci d. d. za industriju drva. Tel. 46. T. adr.: Normanci. (Tvornica Normanci, pošta Koška).
Schmieder Pavao, trg. gorivih drva i ugljena, I. Solarski trg 4. Tel. 4-59.
Spitzer Artur, trg. šumskim proizvodima i ugljenom na veliko, I. Gundulićeva 1. Tel. 2-24.

OTOČAC (Savska)
Katalinić D., trgovina i produkcija lijesa i drva.

PALE (Sarajevo, Drinska)
Braća H. Šabanović, pilana. T. adr.: Šabanović.
Todorović Vaso i drug, pilana. Tel. 1. T. adr.: Todorović.

PODKOREN, pošta KRANJSKA GORA (Dravska)
Gregori Josip.

PODRAVSKA SLATINA (Savska)
Altheim Mavro, trg. ogrevnim i građevnim materijalom i zem. proizvodima. Tel. 10.

PODUNAVCI kod KRALJEVA (Moravska)
Radovanović Isidor i sinovi, šumsko industrijsko preduzeće.

POPOVAČA (Savska)
Šumsko d. d. Moslavina — Popovača. Tel. 8.

RATEČE na GOR. (Dravska)
Jalen I. (Centrala: Fusine-Laghi Italia).

REČICA, pošta BLED II (Dravska)
Krainer Rupert. Tel. 51. T. adr.: R. Krainer.
Olivotti Franc, Kolodvorska c. 68. Tel. 48. T. adr.: Olivotti Bled.
Papler Alojzij. T. adr.: Papler.

RIBNICA na DOL. (Dravska)
Lesna industrijska in vnovčevalna zadruga v Ribnici na Dolenjskem, r. z. z o. z. Tel. 4. T. adr.: Lesna zadruga.

SARAJEVO (Drinska)
Buttazzoni i Venturini d. d., pilana, Vojvode Putnika 33. Tel. 61.
Šumsko industrijsko preduzeće »Dobrljin-Drvar« a. d. Tel. 2-06, 3-70. T. adr.: Šipad. (Pilane u Dobrljinu i Drvaru).

SENJ (Savska)
Biondić Juraj, trgovina šumskim proizvodima. T. adr.: Biondić.
Olivieri F. R., naslj. Olivieri Vladimir, trgovina i eksport drva.
Ratković Grga, trgovina vinom i lijesom na veliko. Tel. 16.
Ratković i drug, produkcija i trgovina drva na veliko. Tel. 16. T. adr.: Ratković.
Scarpa Eug., trgovina šumskim proizvodima.

SISAK (Savska)
Popović i Kraker, šumska industrija, Zvonimirova ul. Tel. 1-02, 1-04.
Reiss M., trgovina drva na veliko, vozar. posao na vlastitim lađama, trg. zemalj. i industr. proizvoda i kolonijalne robe, Preradovićeva 2. Tel. 29. T. adr.: Reiss.

SJETLINA (Rogatica, Drinska)
Feltrinelli Giuseppe i Co., pilana. Tel. 2.

SKOPLJE (Vardarska)
Fanda i komp. Metohijska 31. Tel. 1-24.
»Konzorcijum«, Fruškogorska 43. Tel.

1-25.
Patrnogić i komp., Gračanička 8. Tel. 3-57.

SKRADIN (Savska)
Lončarić Josip ml., industrija, drva i mlin. T. adr.: Lončarić.

SLAVONSKA POŽEGA (Savska)
Trgopromet d. d. Tel. 84.

SLAVONSKI BROD (Savska)
Merkandić i drug. Filijala: Beograd, Železnička 13. Tel. 25-898. T. adr.: Merkadrug, Beograd.

SREDNJE (Sarajevo, Drinska)
»Ozren« šumska industrija d. d. T. adr.: Ozren, Semizovac.

SREMSKA MITROVICA (Dunavska)
Žunter Antun, trg. građevnog i gorivog drva.

SUŠAK (Savska)
Flego & Sinsich, export lijesom, Brajdica. Tel. 3-03. T. adr.: Flego.
Kremsir Milan, trgovina lijesom i ugljenom na veliko, Pristanište Fr. Supila. Tel. 1-69. T. adr.: Milan Kremsir.
Murković Mate, produkcija i trgovina drvom, pošt. pret. 107. Tel. 3-15.
Radaković K. Rad., trgovina i produkcija drva. Tel. 42. Pošt. pret. 167. T. adr.: Radaković.
Rošić & Co., skladište drva, Delta. Tel. 4 int. T. adr.: Rošić.
Vilhar d. d., Delta. Tel. 1-79. T. adr.: Vilhar.

SVETI JURAJ (Savska)
Rogić M., trgovina drvom i mješovitom robom. T. adr.: Rogić.

SV. JURIJ ob juž. žel. (Dravska)
Plausteiner Alojzij. T. adr.: Plausteiner.

ŠKOFJA LOKA (Dravska)
Kalan T.

ŠMARTNO pri LITIJI, ž. st. LITIJA (Dravska)
Tomazin Ferdo. T. adr.: Tomazin.

TARČIN (Sarajevo, Drinska)
»Jela« d. d., eksploatacija i eksportacija drva. (Centrala Sarajevo, Fra Grge Martića trg 2. T. adr.: Jela).

TRAKOŠĆAN (Savska)
Pilana grofa Ivana Draškovića.

TREBNJE (Dravska)
Marcon I. T. adr. Marcon. (Podružnica: Ferrera, Milano, Padova).

TURBE (Travnik, Drinska)
»Ugar« šumska industrija d. d. Tel. 22. T. adr.: Ugar.

TURKOVA DRAGA, pošta GOR. MOZELJ (Dravska)
Putre Janez.

USTIPRAČA (Drinska)
»Ustiprača« d. d. za šumsku industriju i parna pilana.

VAČE pri LITIJI (Dravska)
Kristan Ivan. T. adr.: Kristan.

VALJEVO (Drinska)
Ilić Ž. Jovan. Tel. 51. T. adr.: Ilić.

VELIKI BEČKEREK (Dunavska)
Kraus Julije mlađi. Tel. 1-03.
Štajnicer Geza, Brigadira Ristića 171. Tel. 58, 2-68. T. adr.: Karbon.

VINKOVCI (Savska)
Eislera sinovi, trgovačka tvrtka za izgrađivanje šuma i trg. drva. T. adr.: Eisler.
Šumsko gospodarstvo d. d.

VIŠEGRAD (Drinska)
»Varda« industrija drva d. d. Tel. 2. Centrala Sarajevo. Tel. 14.

VRATA (Savska)
Pečarić Martin, parna pilana.

VRHNIKA (Dravska)
Kunstel Jos. in sin. Tel. 6. T. adr.: Kunstel. (Podružnice: Padova, Carpi, Ferrara, Milano, Torino, Rimini, Perugia, Livorno, Napoli).

VRHOVINE (Savska)
Delić Đuro, trgovina drvom.

VRHPOLJE, pošta KAMNIK (Dravska)
Trobevšek Franc. T. adr.: Trobevšek.

ZAGREB (Savska)
Barsoni Egon, agentura drvom, Vlaška 60. Tel. 36-96. T. adr.: Egbar.
Berger d. d. za trgovinu drva, Ulica 23 listopada br. 3. Tel. 30-14. T. adr.: Azdrubale.
Bittermann Branko, trgovina drva i ugljena, Zvonimirova 30. Tel. 25-71.
»Carbofag« d. d., Draškovićeva 35. Tel. 54-79. T. adr.: Carbofag.
»Croatia« d. d. za industriju drva, Zrinjski trg 17. Tel. 31-09. T. adr.: Lignum. (Tvornice: Sirač i Živinice (Tuzla). Tel. 63.
Deutscha Filipa sinovi, industrija drva, Vrhovčeva 1. Tel. 30-47. T. adr.: Deutscha sinovi.
D. d. za eksploataciju drva, Trg Kralja Petra 3. Tel. 36-32, 36-34. T. adr.: Exploitat.
Drach industrija drva d. d., Gajeva 35. Tel. 42-45. T. adr. Drvodrach. Poslovna uprava: Sisak. Tel. 41. T. adr.: Drach.
Englesko - jugoslavenska destilacija drva d. d., Boškovićeva 33. Tel. 36-95. T. adr.: Centrum. (Tvornica: Teslić. Tel. 10. T. adr.: Destilacija).
Fleischhacker Vatroslav, agenturni i komisioni posao žitaricama, zemaljskim i šumskim proizvodima, Amruševa 15. Tel. 47-34. T. adr.: Vatros.
Halle Josip, produkcija i eksport drva, Draškovićeva 13. Tel. 27-19. T. adr.: Halle, Draškovićeva 13.
Heim Adolf, trgovina svih vrsti drva i drvenih proizvoda, Gajeva 20. Tel. 55-66. T. adr.: Adheim.
Kell Benko i drug, industrija i trgovina drva, Klaićeva 42. Tel. 48-72. T. adr.: Drvokell.
Koloniale, hrv. trg. d. d., Ilica 73. Tel. 20-25, 20-26. T. adr.: Koloniale.
Krapinska tvornica pokućstva i parna pilana d. d., Zrinjski trg 8/II.
Lederer Makso, posrednik u trgovini svih vrsti drva, Radišina 14. Tel. 24-20.
Lončar Mirko, trgovina drvom, Petrova 147.
Narodna šumska industrija d. d., Zrinjski trg 8. Tel. 44-62, 58-74. T. adr.: Forindustry.
Našička tvornica tanina i paropila d. d., Marulićev trg 18. Tel. 35-11, 35-12, 35-13, 59-28, 69-38, 69-39. T. adr.: Našical.
Neuberger d. d. za trgovinu i industriju, Hatzova 12/II. Tel. 42-48.
Neuman Franjo, šumska industrija, Žerjavićeva 6/I. Tel. 45-76.
»Nihag« d. d. za industriju i trgovinu drva, Zrinjski trg 8. Tel. 41-82. T. adr.: Nihag.
»Oreščanin« d. d. za izradu šuma, Glavni kolodvor (Podvožnjak). Tel. 24-10. T. adr.: Oreščanin.
Petrinjska parna pilana d. d., Zrinjski trg 8/II. Tel. 26-59. T. adr.: Heb.
Praznik Stanko, agenturni posao drvom i zemaljskim plodinama, Draškovićeva 54. Tel. 82-04.
Predović d. d., Vrhovčeva 10. Tel. 52-38, 81-59. T. adr.: Jugopecus.
Rujevac industrija drva d. d., Gajeva 35. Tel. 42-45. T. adr.: Drvodrach.
Schillinger Teodor, poduzeće za izradu šuma i veletrgovina drvima, Strossmayerov trg 2. Tel. 29-60. T. adr.: Veledrvo.
Slatinska industrija drva d. d., Draškovićeva 29. Tel. 85-83. Podravska Slatina Tel. 13. T. adr.: Slatinska.
»Slaveks« d. d. za šumsku industriju Jurišićeva 22/II. Tel. 48-62. T. adr.: Slavex.
»Slavondrvo« šumska industrija d. d., Petrinjska 7. Tel. 20-03. T. adr.: Slavondrvo.
»Slavonija« d. na d. za industriju drva, Savska c. 25. Tel. 31-14, 31-16, 20-56, 53-74. T. adr.: Slavonija.
»Travers« d. d. za industriju i promet željezničkim pragovima, Boškovićeva 2. Tel. 29-14, 29-56. T. adr.: Travers.
Trostler Marsel, agenturni i komisioni posao sa drvom, Dukljanинova 1. Tel. 65-68. T. adr.: Martros.
Turčića R. sinovi d. d. za šumsku industriju, Jurišićeva 22/II. Tel. 46-07, 48-62.
Turčića R. sinovi, trgovina drvom, Maksimirska c. 101. Tel. 29-40. T. adr.: Tusin.
»Una« d. d. za industriju drva, Ul. 23. listopada 1847. br. 3. Tel. 55-04. T. adr.: Una. (Pilana: Bos. Dubica. Tel. 4.)
»Virbo« d. d. za eksploataciju drva, Trg Kralja Petra 3. Tel. 36-32, 36-34. T. adr.: Exploitat.

ZAVIDOVIĆI (Drinska)
»Krivaja« šumska industrija d. d. Tel. 2.

ZDENČINA (Savska)
Kerhin Milan, parni mlin i pilana, industrija drva. Tel. 4.

ZELENIKA (Zetska)
Prvo železničko trgovačko udruženje d. s. o. j. Tel. 8. T. adr.: Udruženje. (Pilana Rajkov Vir, Crnogora).

ŽUTA LOKVA (Savska)
Vuković braća, parna pilana i mlin. Tel. 1. T. adr.: Braća Vuković.

DRVO TVRDO, REZANO

(frise, testoni, tavoletti, pacchi, madrieri, bastings itd.)
Bois dur scié — Gesägtes Hartholz — Hardwood — Legname segato duro

BANJA LUKA (Vrbaska)
Babić, industrija drva d. d. pilana. T. adr.: Babićdrvo.
Bosansko d. d. za iskorišćivanje drveta i pogon parnih pilana. Tel. 58. T. adr.: Bosnobois.

BEGUNJE pri CERKNICI (Dravska)
Meden Franc. T. adr.: Fr. Meden.

BELIŠĆE (Savska)
Gutmann S. H. dioničarsko društvo. Tel. Valpovo 5.

BINJEŽEVO (Sarajevo, Drinska)
Baruh Zadik i Alkalaj, pilana, Centrala Sarajevo, Kralja Petra 13/I. Tel. 6-02. T. adr.: Binježevo.

BJELOVAR (Savska)
Drašković i drug, parna pilana i industrija drva. Tel. 57. T. adr.: Drašković.

BLED II (Dravska)
Klimek St., Kolodvorska c. 2. T. adr.: Klimek Bled.

BOH. BISTRICA (Dravska)
Heinrihar Ivan.

BOH. ČEŠNJICA, pošta BOH. BISTRICA (Dravska)
Stare Simon. Tel. 4. T. adr.: Stare.

BOROVNICA (Dravska)
Kobi Anton. Tel. 6. T. adr.: Kobi Anton.
Majaron I. Tel. 3. T. adr.: Majaron.
Petrič Ivan. Tel. 5. T. adr.: Petrič.

BOSANSKO PETROVO SELO (Tuzla, Drinska)
»Jadrina« šumska industrija d. d. Tel. 2.

BOŠTANJ ob SAVI, ž. st. SEVNICA (Dravska)
Graščina Boštanj. Tel. 10, 12. T. adr.: Jakil Sevnica.

BRČKO (Drinska)
Božicković Jovo, Pašićeva 4. Tel. 45. T. adr.: Božicković.

BREG, pošta BOROVNICA (Dravska)
Švigelj Fran. Tel. 4. T. adr.: Švigelj.

BREZINA—BREŽICE (Dravska)
Kolarić Franc. T. adr.: Kolarić.

BUKOVA GLAVA (Vardarska)
»Bumig«, šumsko preduzeće za preradu drva. T. adr.: Preduzeće Bumig.

CELJE (Dravska)
Prva jugoslovanska lesna industrija, d. z o. z., Zavodna 47. Tel. 19. T. adr.: Jugoles.
Teppey Karl, lesna trgovina, Spodnja Hudinja 56. T. adr.: Teppey.

ČRNOMELJ (Dravska)
»Jugoles« lesna industrija, družba z o. z. v Črnomlju. Tel. 3. T. adr.: Jugoles.
»Zora« lesna industrijska družba in tovarna lesenih žebljev, družba z o. z. v Črnomlju. Tel. 4. T. adr.: Zora.

DELNICE (Savska)
Majnarić Ivan, industrija i trgovina građevnim i gorivim drvom. T. adr.: Pilana Majnarić.

DOL. LOGATEC (Dravska)
Furlan Ivan. T. adr.: Furlan.

DUBICA BOSANSKA (Vrbaska)
»Mošćanica« šumsko - industrijsko preduzeće. Tel. 10. T. adr.: Mošćanica.

DUBROVNIK (Zetska)
Dubrovačka vjeresijska banka. Tel. 1-06, 38. T. adr.: Vjeresijska.
Prvo dalmatinsko trgovačko društvo s. o. j. Dubrovnik 2. Tel. 27, 22. T. adr.: Dalmacija.

DONJI VAKUF (Vrbaska)
Fratelli Pansini, pilana.

FOJNICA (Drinska)
»Inać«, šumska industrija d. d. T. adr.: Inać.

GEROVO (Savska)
Ghyczy Kalman dr., lesna industrija. T. adr.: Paropila.

GORJE pri BLEDU (Dravska)
Lesna industrija »Vintgar«, družba z o. z. Tel. 5. T. adr.: Vintgar.

GORNJA RADGONA (Dravska)
Neudauer Al., lesna eksportna trgovina, družba z o. z. T. adr.: Neudauer.

GORNJI ROGATEC (Dravska)
Lenassi Franc. T. adr.: Lenassi.

GRABEN, pošta ORTNEK (Dravska)
Oblak A. i Co., lesna trgovina, družba z o. z.

GRADAC kod RAŠKE (Drinska)
Kursulić Ljuba i sin.

GRUBIŠNOPOLJE (Savska)
Paromlin kružne peći i pilana, Josip Novak. Tel. 2. T. adr.: Paromlin.

HADŽIĆI (Sarajevo, Drinska)
Kašiković N. i J., pilana.

HAN ČAĐAVICA, pošta MRKONJIĆ GRAD (Vrbaska)
Parna pilana D. W. Ten Hove.

HERCEGOVAC (Savska)
»Petr« industrijsko i trgovačko d. d. Tel. 3. int. T. adr.: Petr.

HINJE, ž. st. DOBREPOLJE (Dravska)
M. Dobrovoljc & A. Kranjc.

JASENAK kraj OGULINA (Savska)
Mamula Jovo, industrija i trgovina drva.

JEZERANE (Savska)
Vuković i drug, industrija drva i trgovina lijesom. T. adr.: Vuković i drug.

KARLOVAC (Savska)
Hauer Đuro, trgovina drva, kupovanje šuma i šumskih proizvoda. T. adr.: Hauer.
Impregnacija drva, električna pilana i mlin d. d. Tel. 1-23. Centrala: Zagreb, Marulićev trg 18. Tel. 35-11, 35-12, 35- 13. T. adr.: Impregnacija, Zagreb.
Ofner Albert, trgovina svakovrsnim gorivim i građev. drvom te drvenim ugljenom. Tel. 1-47. T. adr.: Ofner.
Petrović G. Nikola, industrija i trgovina sa raznim tehničkim i gorivim drvom, Masarykova 4. Tel. 29. T. adr.: Petrović.
Rendeli Josip, veletrgovina građevnog materijala, industrija cemente robe, tvornica sanduka i industrija drvene robe. Tel. 88, 35. T. adr.: Rendelijos.
Tvornica parketa i pilana d. d. Mihanovićeva 17. Tel. int. 1-44. T. adr.: Parkete.

KOČEVJE (Dravska)
Lesna industrija, družba z o. z. Tel. 2. T. adr.: Lesna.

KOPRIVNICA (Savska)
Horvat Willy, industrija drva.
Pichler Mirko, trgovina drvom. Tel. 22. T. adr.: Pichler.

KOPRIVNIK pri KOČEVJU (Dravska)
»Lušin« lesna trgovina in industrija. T. adr.: Lušin.

KOTORIBA (Savska)
Rado braća, eksploatacija drva. Tel. 4. T. adr.: Rado.

KOZARAC (Prijedor, Vrbaska)
Šumska industrija Rad. M. Dobričić.

KRALJEVO (Moravska)
Milenković i Cvetković, strugara na Goču.

KRANJ (Dravska)
Gorjanc Fr., Kokriško predmestje 1. Tel. 23. T. adr.: Gorkomp.

KRUPA BOSANSKA (Vrbaska)
Jovanović Milan, pilana. Tel. 4.
Jugoslavensko d. d. za trgovinu drva. Tel. 15. T. adr.: Holzactie. Centrala: Zagreb, Kraljice Marije 27.

LANIŠČE, pošta ŠKOFLJICA pri LJUBLJANI (Dravska)
Martinec Fran.

LITIJA (Dravska)
Borišek Josip. T. adr.: Borišek.
Rotar Ivan. T. adr.: Rotar.
Samsa Boris, parna žaga in lesna industrija. T. adr.: Samsa Boris.

LOG, pošta LIMBUŠ (Dravska)
Valentin Stampach.

LOGATEC (Dravska)
Čuk Anton. T. adr.: Čuk Anton.

LOKVE (Savska)
Braća Grgurić, parna pilana. Tel. 5. T. adr.: Braća Grgurić.
Pleše Ivan i drug, parna pilana. Tel. 4.

LOŠKI POTOK, ž. st. ŽLEBIČ—SODRAŽICA (Dravska)
Rus Ivan, lesna industrija. T. adr.: Rus.

LJUBLJANA (Dravska)
Arbor, lesna trgovska in industrijska d. d., Dunajska c. 50. Tel. 25-46.

T. adr.: Arbor.
Braz Vojteh, Idrijska 16. T. adr.: Braz.
Friedrich Aleksander M., Langusova ul. 22. Tel. 28-33. T. adr.: Friedrich.
Heinrihar F., lesna industrijska d. d., Gosposvetska c. 13. Tel 25-65. T. adr.: Heinrihar.
Kobi Srečko, lesna industrija in trgovina z mešanim blagom, Ižanska c. 22. Tel. 25-40. T. adr.: Kobi Ljubljana Ižanska. Tovarniške naprave: Ljubljana, Podpeč, Bistrica. Podružnice: Maribor, Cankarjeva 1. Tel. 21-98. Breg-Borovnica Tel. 2.
Lavrenčič & Co., industrijska in trgovska družba z o. z., Ljubljana, Vošnjakova ul. 10. Tel. 23-74. T. adr.: Lavrenčič & Co.
Ogorelec Ivan & Co., lesna industrija in trgovina, družba z o. z.
»Šuma«, družba z o. z., Dvorakova ul. 3. Tel. 23-49. T. adr.: Šuma.
Šumi Fr. & Co., lesna industrijska in trgovska družba z o. z., Miklošičeva c. 14. Tel. 25-81. T. adr.: Šumico.
Šuštar Franc, Dolenjska c. 12. Tel. 24-24. T. adr.: Šuštar lesotržec.

LJUBNO, pošta PODNART (Dravska)
Cvenkel Alojzij. T. adr.: Cvenkel.

MARIBOR (Dravska)
»Drava« lesna industrijska delniška družba, Meljska c. 91. Tel. 22-56. T. adr.: Drava.
Obran Matija, lesna trgovina in električna žaga, Loška 15. Tel. 20-94. T. adr.: Matija Obran.

MARIJINGRAD, pošta MOZIRJE (Dravska)
Uprava Marijingrad p. Mozirje. Tel. 2. T. adr.: Marijingrad—Mozirje.

MARKOVEC, pošta STARI TRG (Dravska)
Žagar Franjo. Tel. 6. T. adr.: Žagar Stari trg.

METKOVIĆ (Primorska)
Dominis Josip. Tel. 9. T. adr.: Dominis.
Franković V. N. Tel. 26. T. adr.: Franković.
Jelavića Josipa sinovi. Tel. 25. T. adr.: Jelavić.
Mrčić Ivo. Tel. 11. T. adr.: Mrčić.
Vukosava Tome sinovi, trgovina mješovite robe na malo i veliko. Tel. 20. T. adr.: Vukosav.

MOZIRJE, ž. st. ŠMARTNO ob PAKI (Dravska)
Fajfar Franc. T. adr.: Fajfar Franc.

NOVO MESTO (Dravska)
Bernard O. W. T. adr.: Bernard.
Petrič Anton. T. adr.: Petrič.

OGULIN (Savska)
Vuksan R. M., industrija drva. Tel. 9. T. adr.: Vuksan.

ORTNEK (Dravska)
Uprava Oskar Kosler-jeve graščine. Tel. 1. T. adr.: Kosler.

OSIJEK (Savska)
Frank J. i Co., eksploatacija šuma i industrija drva, I. Dadićeva 18. Tel. danju 46, noću 4-39.
Kaiser Rudolf, tvornica za mehaničko prerađivanje drva, Cepinska 5. Tel. 2-90, 7-07.
Normanci d. d. za industriju drva. Tel. 46. Fabrika Normanci z. p. Koška.
Povischil Josip, tvornica masivnog i savijenog pokućstva i alata, I. Vinkovačka cesta 4. Tel. 1-73.

OTOČAC (Savska)
Katalinić D., trgovina i produkcija lijesa i drva.

PALE (Sarajevo, Drinska)
Braća H. Šabanović, pilana. T. adr.: Šabanović.
Todorović Vasa i drug, pilana. Tel. 1. T. adr.: Todorović.

PETROVO POLJE (Bijeljina, Drinska)
Leitenberger Kristijan i sin, pilana. T. adr.: Leitenberger.

PODGORICA, pošta VIDEM—DOBREPOLJE (Dravska)
Šteh i Drobnič, lesna industrija in parni mlin. Tel. 1. T. adr.: Šteh Videm—Dobrepolje.

PODUNAVCI kod KRALJEVA (Moravska)
Radovanović Isidor i sinovi, šumsko industrijsko preduzeće.

POPOVAČA (Savska)
Vučić Vinko, trgovina mješovite robe, vina, zemaljskih proizvoda i građevnog materijala. Tel. 9. T. adr.: Vučić.

PRESERJE, pošta BRASLOVČE (Dravska)
Miklaužina Matija. T. adr.: Miklaužina.

PREZRENJE, pošta PODNART (Dravska)
Štular Franc. T. adr.: Štular.

PUDOB, pošta STARI TRG (Dravska)
Kandare Anton. T. adr.: Kandare.

RAKEK (Dravska)
Lavrič Franc. T. adr.: Lavrič.

RIBNICA na DOL. (Dravska)
Lesna industrijska in vnovčevalna zadruga v Ribnici na Dol., r. z. z o. z. Tel. 4. T. adr.: Lesna zadruga.
Ing. A. & M. Rudež. Tel. 3. T. adr.: Rudež Podružnica: Nova Gradiška in Slavonska Požega.

SARAJEVO (Drinska)
Buttazzoni i Venturini, šumska industrija. Tel. 61.
Šumsko industrijsko preduzeće »Dobrljin-Drvar« a. d. Tel. 2-06, 3-70. T. adr.: Šipad. (Pilane: u Dobrljinu i Drvaru).

SENTA (Dunavska)
Senčanska parna pilana d. d. Tel. 1-19. T. adr.: Pilana.

SENJ (Savska)
Ratković i drug, produkcija i trgovina drva na veliko. Tel. 16. T. adr.: Ratković.

SISAK (Savska)
Engel Josip, paropilana. Tel. 51. T. adr.: Engel.
Popović i Kraker, šumska industrija, Zvonimirova ul. Tel. 1-02, 1-04.
Popović Mijo, parna pilana sa umjetnom stolarijom i bravarijom, građevno poduzeće i strojna ciglana, Zagrebačka 2. Tel. 1-02. T. adr.: Popović.
Reiss M., trgovina drva, sijena i lađarski posao, Preradovićeva 2. Tel. 29. T. adr.: Reiss.

SJETLINA (Rogatica, Drinska)
Feltrinelli Giuseppe et Co., pilana. Tel. 2.

SKRAD (Savska)
Lončarić Josip ml., industrija drva i mlin. T. adr.: Lončarić.

SLAVONSKA POŽEGA (Savska)
Jugoslavenska industrija drva d. d. Tel. 27. T. adr.: Jugodrvo.

SLOVENJGRADEC (Dravska)
»Triglav« trgovačko društvo šumskim proizvodima Ferber & Herzog. T. adr.: Triglav.

SPLIT (Primorska)
Bettiza M. i sin, trgovina građevnim materijalom i potrebštinama u građevinama, Sokolska 4. Tel. 29. T. adr.: Bettiza.
Čilić Jakov i drugovi, Marjanska obala 6. Tel. 3-05. T. adr.: Icid.
Ilić P.-Illich P. Tel. 11, 1-17. T. adr.: Illich.
Nani M. & J., naslj. Josipa Nani, Zrinjskoga 12. Tel. 1-59. T. adr.: Nani.
Vukmirović Bogdan, trgovina šumskih i pilanskih proizvoda, Zrinjskog 6. Tel. 3-74. T. adr.: Vukmirović.

SREDNJE (Sarajevo, Drinska)
»Ozren« šumska industrija d. d. T. adr.: Ozren, Semizovac.

SREMSKA MITROVICA (Dunavska)
Mitrovačka paropila d. d. Tel. 23. T. adr.: Paropila.

STAJNICA (Savska)
Murković I., parna pilana.

STARI TRG pri RAKEKU (Dravska)
Kovač Karl. Tel. 4. T. adr.: Kovač. Podružnica: Rakek. Tel. 12.

STRAŽA pri NOVEM MESTU (Dravska)
Pavlin Leo, parna žaga in lesna trgovina, Gorenja Straža pri Novem mestu. Tel. 2. T. adr.: Lepa.

SUHA, pošta ŠKOFJA LOKA (Dravska)
Pangeršič Ivan in Drago, trgovina z lesom in žaga. T. adr.: Pangeršič.

SUNJA (Savska)
Furhmann Marko, parna pilana. Tel. 4. T. adr.: Fuhrmann.

SUŠAK (Savska)
Bakarćić Ivan i sin, trgovina lijesom, Delta. T. adr.: Bakarćić, Gelta.
Bolf Ivan, industrija drva. Tel. 1-86. (Pilane: Dubica, Brod na Kupi, Kupjak.)
Braun Josip, trgovina lijesom. Tel. 1-10. T. adr.: Braun Goršak. (Parna pilana: Gomirje).
Derenčin & Krassich, trgovina lijesa,

Delta. Tel. 1-99. T. adr.: Derenčin Krassich.
Dobrila i Kiselić, izvoz drva, Kačićevo šet. 9. Tel. 3-20. T. adr.: Kiselić.
Fischer Julio & Co., trgovina lijesom, Delta. Tel. 1-71. T. adr.: Fischerbois.
Medvedić Antun, trgovina drvom na veliko, pošt. pret. 169.
Murković Mate, produkcija i trgovina drva; pošt. pret. 107. Tel. 3-15.
Pavlović Dragutin, industrija i eksportna trgovina drvom, Delta. Tel. 17, 2-30, 1-72. T. adr.: Pavlović. (Pilana: Dobrljin. Tel. 9. T. adr.: Pavlović.)
Pjerotić D., trgovačka zastupstva drvene industrije, Skerlićeva 1. Tel. 3-29. T. adr.: Pjerotić.
Premrou J., trgovina lijesom. Tel. Sušak 28. T. adr.: Premrou.
Radaković K. Rad., trgovina i produkcija drva, Delta; pošt. pret. 167. Tel. 42. T. adr.: Radaković.
Sarinich E. R., veletrgovina lijesa i ugljena, Delta. Tel. 1-93.
»Vilhar« d. d. Delta. Tel. 1-79. T. adr.: Vilhar.
Weiller S. Ivan i drug, trgovina lijesa na veliko, pošt. pret. 51. Tel. 1-75.

SV. LOVRENC na POHORJU (Dravska)
Löschnigg Aug. Tel. 2. T. adr.: Löschnigg.

ŠKOFJA LOKA (Dravska)
Dolenc Franc, lesna industrija. Tel. 6. T. adr.: Dolenc. Tovarne: Trata, Preddvor, Hrastnik. Podružnice Tržič, Kokra.
Kalan T.

ŠMARTNO pri LITIJI (Dravska)
Tomazin Ferdo. T. adr.: Tomazin.

ŠVICA, pošta OTOČAC (Savska)
Prpić Franjo, trgovina i industrija šumskih proizvoda. T. adr.: Prpić Otočac.

TARČIN (Sarajevo, Drinska)
»Jela« d. d. za eksploataciju i eksportaciju drva. Centrala Sarajevo, Fra Grge Martića trg 2. T. adr.: Jela.

TURBE (Travnik, Drinska)
»Ugar« šumska industrija d. d. Tel. 22. T. adr.: Ugar.

TUZLA (Drinska)
Stajčić Mirko. Tel. 21.

USTIPRAČA (Drinska)
»Ustiprača« d. d. za šumsku industriju i parna pilana.

VALJEVO (Drinska)
Valjevska okružna banka a. d., Vojvode Mišića. Tel. 34. T. adr.: Okružbanka. (Strugara u Bukovi).

VARAŽDIN (Savska)
Vindiš M., trgovina građevnog drva i dasaka, Strossmayerov trg 9.

VINKOVCI (Dunavska)
Eislera sinovi, trgovačka tvrtka za izrađivanje šuma i trg. drva.
Henn i Herzog, trg. drva i građe. Tel. 48.
Wolfner d. d., šumska industrija, Aleksandrova ul. Tel. 82.

Henn i Herzog
TRGOVINA DRVA I PAROPILA
VINKOVCI
Proizvodi tvrdo drvo i drveni materijal.
OO
Izvoz hrastovog, jasenovog i brestovog rezanog materijala.

VIŠEGRAD (Drinska)
Baruh Zadik, parna pilana.
»Varda« d. d., industrija drva. Tel. 2. Centrala Sarajevo. Tel. 14.

VRBOVSKO (Savska)
»Croatia« paropilana i tvornica sanduka, F. Baričević. Tel. 7.
Mance Bogoljub, pilana i mlin. Tel. 12.
Narodna industrija drva, gorskog kotara d. d. Tel. 2. T. adr.: Narodna.

VRHNIKA (Dravska)
Krašovec Franc. T. adr.: Krašovec.
Kunstel Jos. in sin. Tel. 6. T. adr.: Kunstel. Podružnice: Padova, Carpi, Ferrara, Milano, Torino, Rimini, Perugia, Livorno, Napoli.
Tomšič Mih. Tel. 1. T. adr.: Tomšič.

VRHOVINE (Savska)
Delić N. Milan.
Kaučar Stojan, trgovina šumskih i pilanskih proizvoda. Tel. 5. T. adr.: Stojan Kaučar.

VUHRED (Dravska)
Pahernik Janko. T. adr.: Pahernik Janko.

ZAGREB (Savska)
Alberti Richard, produkcija drva i eksport, Karadžićeva 1. Tel. 24-34. T. adr.: Faberich.
Barsony Egon, agentura drvom, Vlaška 60. Tel. 36-96. T. adr.: Egbar.
Benedik S. i sin, industrija i izvoz drva, Dežmanova 60. Tel. 31-68. T. adr.: Jugodrvo.
Berger d. d. za trgovinu drva, Ul. 23. listopada br. 3. Tel. 30-14. T. adr.: Azdrubale.
»Carbofag« d. d., Draškovićeva 35. Tel. 54-79. T. adr.: Carbofag.
»Croatia« d. d. za industriju drva, Zrinjski trg 17. Tel. 31-09. T. adr.: Lignum. (Tvornice: Sirač i Živinice (Tuzla). Tel. 63.)
D. d. za eksploataciju drva, Trg Kralja Petra 3. Tel. 36-32, 36-34. T. adr.: Exploitat.
Deutscha Filipa sinovi, industrija drva, Vrhovčeva 1. Tel. 30-47. T. adr.: Deutscha sinovi.
»Dia« d. d., trgovina drvom na veliko, Preradovićeva 30. Tel. 57-57, 38-81. (Glavno skladište: Sušak), Draškovićeva 1. Tel. 2-02. T. adr.: Dia Zagreb.
Drach, industrija drva d. d., Gajeva ul. 35. Tel. 42-45. T. adr.: Drvodrach. Poslovna uprava: Sisak Tel. 41. T. adr.: Drach.
Englesko-jugoslavenska destilacija drva d. d., Boškovićeva 33. Tel. 36-95. T. adr.: Centrum. (Tvornica: Teslić. Tel. 10. T. adr.: Destilacija).
Fleischhacker Vatroslav, agenturni i komis. posao žitaricama, zemalj. i šumskim proizvodima, Amruševa 15. Tel. 47-34. T. adr.: Vatros.
Gerersdorfer V., trgovina drvom i građevnim materijalom, Petra Kružića 1. Tel. 42-50.
Goran Emanuel, šumski i pilanski proizvodi, Trg Kralja Petra 8. Tel. 21-29. T. adr.: Emgoran.
Halle Josip, produkcija i eksport drva, Draškovićeva 13. Tel. 27-19. T. adr.: Halle, Draškovićeva 13.
Heim Adolf, trgovina svih vrsti drva i drvenih proizvoda, te prerada drva i trgovina šuma, Gajeva 20. Tel. 55-66. T. adr.: Abheim.
Herz Aleksandar, produkcija drva, Petrova 32. Tel. 72-28.
Jugoslavenska šumska industrija d. d., Zrinjski trg 17/I. Tel. 49-77. T. adr.: Jugošum.
Jugoslavenska šumska industrija d. d. za trgovinu drva, Kraljice Marije 27. Tel. 46-34. Holzactie.
Katz B., trgovina drvom, Draškovićeva 12. Tel. 47-24.
Kell Benko i drug, industrija i trgovina drva, Klaićeva 42. Tel. 48-72. T. adr.: Drvokell.
Krndija« gospodarska i šumska industrija d. d., Marulićev trg 18. Tel. 35-11, 35-12, 35-13. T. adr.: Krndija. (Pilana Našice).
Lederer Makso, posrednik u trgovini svih vrsti drva, Radišina 14. Tel. 24-20.
Montag Vilim, agenturni posao drvom, Trenkova 6/I. Tel. 63-92 (frize buk. i hrast). T. adr.: Mobois.
Narodna šumska industrija d. d., Zrinjski trg 8. Tel. 44-62, 58-74. T. adr.: Forindustry.
Našička tvornica tanina i paropila d. d., Marulićev trg 18. Tel. 35-11, 35-12, 35-13, 59-28, 69-28, 69-39. T. adr.: Našical.
Neuberger d. d. za trgovinu i industriju drva, Hatzova 12/II. Tel. 42-48
Neumann Franjo, šumska industrija, Žerjavićeva 6. Tel. 45-76.
»Nihag« d. d. za industriju i trgovinu drva, Zrinjski trg 8. Tel. 41-82. T. adr.: Nihag.
Palfi Josip, trgovina drva, Radišina 8. Tel. 79-43.
Petrinjska parna pilana d. d., Zrinjski trg 8/II. Tel. 26-59. T. adr.: Heb.
Plessner Josip, zastupstvo tt. Šumska industrija d. s. o. j. Wien, Zvonimirova 3. Tel. 78-79. T. adr.: Forstholz.
Primorska industrija drva d. d., Haulikova 1. Tel. 59-08. T. adr.: Primorska.
Schillinger Teodor, poduzeće za izradu šuma i veletrgovina drva, Strossmayerov trg 2. Tel. 29-60. T. adr.: Veledrvo.
Schlesinger Jacques, agentura drvom, Trg Kralja Petra 8. Tel. 25-07. T. adr.: Bois.
Slatinska industrija d. d., Draškovićeva 29. Tel. 85-83. T. adr.: Slatinska.
»Slaveks« d. d. za šumsku industriju, Jurišićeva 22/II. Tel. 48-62. T. adr.: Slavex.
»Slavia« d. d. za industriju drva,

Kustošija 2. Tel. 44-62, 58-72.
»Slavondrvo« šumska industrija d. d., Petrinjska ul. 7. Tel. 20-03. T. adr.: Slavondrvo.
»Slavonija« društvo na dionice za industriju drva, Savska c. 25. Tel. 31-14, 20-56, 31-16, 53-74. T. adr.: Slavonija.
Šestan Šime, komisioni posao rezanim drvom, Martićeva 6. Tel. 61-51.
Šutej A. parna pilana i trgovina građev. i gorivim drvom, Slovenska 17. Tel. 56-26. T. adr.: Šutej.
Trostler Marcel, agenturni i komisioni posao drvom, Dukljaninova 1. Tel. 65-68. T. adr.: Martros.
Turčića R. sinovi, trgovina drvom, Maksimirska c. 101. Tel. 29-40. T. adr.: Tusin.
»Una« d. d. za industriju drva, Ul. 23. listopada 1847. br. 3. Tel. 55-04. T. adr.: Una. (Pilana: Bos. Dubica. Tel. 4.)
»Virbo« d. d. za eksploataciju drva, Trg Kralja Petra 3. Tel. 36-32. 36-34. T. adr.: Exploitat.
Vučković Vaso, ing. dr., drvarska industrija, Gajeva 37/I. Tel. 39-23.
»Yugoforest« opće privredno d. d., Ul. 23. listopada 1847. br. 3. Tel. 55-04. T. adr.: Yugoforest.
Zvetrešnik Josip, trgovina drvom, Petrinjska 52/II. Tel. 72-24. T. adr.: Jožnik.

ZAJEČAR (Moravska)
Industrijsko trgovačko k. d., fabrika drvenih potpetica. Tel. 19. T. adr.: Štiklara.

ZAPUŽE, pošta LESCE (Dravska)
Stroj Anton in Alojzij. Tel. 7. T. adr.: Strojal. Tovarniške naprave: Begunje.

ZAVIDOVIĆI (Drinska)
Krivaja, šumska industrija d. d. Tel. 2.

ZDENČINA (Savska)
Kerhin Milan, parni mlin i pilana, industrija drva. Tel. 4.

ZELENIKA (Zetska)
Prvo zeleničko trgovačko udruženje d. o. s. j. Tel. 8. T. adr.: Udruženje (Pilana Rajkov Vir, Crna Gora).

ZG. DOLIČ, pošta MISLINJE (Dravska)
Zupanc Alojz. T. adr.: Zupanc Dolič.

ŽUTA LOKVA (Savska)
Vuković Braća, parna pilana i mlin. Tel. 1. T. adr.: Braća Vuković.

DRVO UKOČENO (ŠPERPLOČE)
Contreplaqués — Sperrplatten — Plywood — Legno compensato

LJUBLJANA (Dravska)
Remec Co., tovarna upognjenega pohištva, lesna industrija, Kersnikova 7. Tel. 22-66. T. adr.: Inženjer Remec.

OSIJEK (Savska)
Povischil Josip, tvornica masivnog i savijenog pokućstva i alata, I. Vinkovačka cesta 4. Tel. 1-73.

SREMSKA MITROVICA (Dunavska)
Syrmia s. s., tvornica šperploča i furnira.

SUŠAK (Savska)
Prva jugoslavenska tvornica ukočenog drva d. d., Pavletićeva 16. Tel. 5. T. adr.: Ukod.

ZAGREB (Savska)
Lederer Makso, posrednik u trgovini svih vrsti drva, Radišina 14. Tel. 24-20.

DRVO ZA CELULOZU
Bois p. cellulose — Schleifholz — Wood f. cellulose — Legno per cellulosa

BOH. BISTRICA (Dravska)
Presterel Anton. T. adr.: Presterel.

BOH. ČEŠNJICA, pošta BOH. BISTRICA (Dravska)
Stare Simon. Tel. 4. T. adr.: Stare.

NOMENJ, pošta BOH. BISTRICA (Dravska)
Ažman Josip.

PODKOREN, pošta KRANJSKA GORA (Dravska)
Gregori Ivan.

SKRAD (Savska)
Lončarić Josip ml., industrija drva i mlin. T. adr.: Lončarić.

DRVO ZA RUDOKOPE
Bois de mines — Grubenholz — Wood f. mines — Legname per miniere

VRHOVINE (Savska)
Delić Đuro, trgovina drvom.

ZAGREB (Savska)
Lederer Makso, posrednik u trgovini svih vrsti drva, Radišina 14. Tel. 24-20.
Turčića R. sinovi d. d. za šumsku industrija, Juričićeva 22/II Tel. 46-07, 48-62.

ŽUTA LOKVA (Savska)
Vuković braća, parna pilana i mlin. T. adr.: Braća Vuković

DRVO ZA ŽELEZNIČKE VAGONE
Bois p. la construction de wagons — Holz f. Eisenbahnwaggons — Wood f. building railway carriages Legname per la costruzione di vagoni ferroviari

BOSANSKO PETROVO SELO (Tuzla, Drinska)
»Jadrina« šumska industrija d. d. Tel. 2. T. adr.: Jadrina.

LJUBLJANA (Dravska)
Friedrich Aleksander M., eksport lesa, Langusova 22. Tel. 28-33. T. adr.: Aleksander Friedrich.

ZAGREB (Savska)
Montag Vilim, agenturni posao drvom, Trenkova 6/I. Tel. 63-92. T. adr.: Mobois.
Zvetrešnik Josip, trgovina drvom, Petrinjska 52/II. Tel. 72-24. T. adr.: Jožnik.

DRŽALA ZA METLE
Manches á balais — Besenstiele — Broom handles — Manici per scope

BANJA LUKA (Vrbaska)
Babić, industrija drva d. d. T. adr.: Babićdrvo.

JEZERANE (Savska)
Vuković i drug, industrija drva i trgovina lijesa. T. adr.: Vuković i drug.

JURKLOŠTER, ž. st. RIMSKE TOPLICE (Dravska)
Tovarna lesnih izdelkov Falter-Jurklošter. Tel. Rimske Toplice 2. T. adr.: Tovarnales Rimske Toplice. Podružnica: London.

NOVO MESTO (Dravska)
Bernard O. W. T. adr.: Bernard.

VRBOVSKO (Savska)
Narodna industrija drva za Gorski kotar d. d. Tel. 2. T. adr.: Narodna.

ZAGREB (Savska)
D. d. za eksploataciju drva, Trg Kralja Petra 3. Tel. 36-32, 36-34. T. adr.: Exploitat.
Drach, industrija drva d. d., Gajeva 35. Tel. 42-45. T. adr.: Drvodrach. Poslovna uprava: Sisak Tel. 41. T. adr.: Drach.
Jugoslavenska šumska industrija, Zrinjski trg 17/I. Tel. 49-77. T. adr.: Jugošum.
Lederer Makso, posrednik u trgovini svih vrsti drva, Radišina 14. Tel. 24-20.
Narodna šumska industrija d. d., Zrinjski trg 8. Tel. 44-62, 58-74. T. adr.: Forindustry.
Našička tvornica tanina i paropila d. d., Marulićev trg 18. Tel. 35-11, 35-12, 35-13, 59-28, 69-38, 69-39. T. adr.: Našical.
»Nihag« d. d. za industriju i trgovinu drva, Zrinjski trg 8. Tel. 41-82. T. adr.: Nihag.
»Slaveks« d. d. za šumsku industriju, Jurišićeva 22/II. Tel. 48-62. T. adr.: Slavex.
»Slavondrvo« šumska industrija d. d., Petrinjska ul. 7. Tel. 20-03. T. adr.: Slavondrvo.
Šutej A., parna pilana i trgovina građev. i gorivim drvom. Slovenska 17. Tel. 56-26. T. adr.: Šutej. (Pilane: Rog i Šumograd).
»Una« d. d. za industriju drva, Ul. 23. listopada 1847. br. 3. Tel. 55-04. T. adr.: Una. (Pilana: Bos. Dubica. Tel. 4.)
»Virbo« d. d. za eksploataciju drva, Trg Kralja Petra 3. Tel. 36-32, 36-34. T. adr.: Exploitat.
Vučković Vaso ing., dr., drvarska industrija, Gajeva 37. Tel. 39-23.

DUŽICE ZA BAČVE
Douves de tonneaux — Fassdauben Staves — Doghe per botti

BANJA LUKA (Vrbaska)
Babić, industrija drva d. d. T. adr.: Babićdrvo.

BELIŠĆE (Savska)
Gutmann S. H., dioničarsko društvo. Tel. Valpovo 5. T. adr.: Gutmann.

DREŽNICA (Savska)
Tatalović Milan i Maravić Dušan, parna pilana i mlin. T. adr.: Tatalović-Maravić Jezerana.

KARLOVAC (Savska)
Tvornica parketa i pilana d. d., Mihanovićeva 17. Tel. 1-44. T. adr.: Parkete.

KOCELJEVO (Drinska)
Jedinak Jovo, parna strugara za proizvodnju kačarskih dužica.

KOTORIBA (Savska)
Rado braća, eksploatacija drva. Tel. 4. T. adr.: Rado.

KRALJEVO CENTRALA (Moravska)
Radovanović Isidor i sinovi. Filijala: Podunavci. Tel. 26. T. adr.: Isidor.

NOVI VINODOL (Savska)
Dorčić Bogoslav, trgovina drva i šumskih proizvoda. T. adr.: Dorčić.

ORMOŽ (Dravska)
Kuharič Ludovik. Tel. 9. T. adr.: Kuharič.

PETROVO POLJE (Bijeljina, Drinska)
Leitenberger Kristijan i sin, pilana. T. adr.: Leitenberger.

POŽEGA UŽIČKA (Drinska)
»Maljen« industrijsko akcionarsko društvo, parna strugara.

SANSKI MOST (Vrbaska)
Zurunić Simo, šumska industrija Tel. 4.

SARAJEVO (Drinska)
Šumsko industrijsko preduzeće »Dobrljin Drvar« a. d. Tel. 2-06, 3-70. T. adr.: Šipad. (Pilane: Dobrljin—Drvar).

SENJ (Savska)
Benzia i drugovi, trg. drva i vina na veliko. Tel. 24. T. adr.: Benzia.

SISAK (Savska)
Reiss M., trgovina drva, sijena i ladarski posao, Preradovićeva 2. Tel. 29. T. adr.: Reiss.

SLAVONSKA POŽEGA (Savska)
Jugoslavenska industrija drva d. d. Tel. 27. T. adr.: Jugodrvo.

SREDIŠĆE ob DRAVI (Dravska)
Kočevar Franjo. Tel. 8 in 10. T. adr.: Kočevar.

SUŠAK (Savska)
Medvedić Antun, industrija i trgovina drvom na veliko, pošt. pret. 169.
Pavlović Dragutin, industrija i eksportna trgovina drvom, Delta. Tel. 17, 2-30, 1-72., T. adr.: Pavlović. Pilana: Dobrljin. Tel. 9. T. adr.: Pavlović).
Rošić A. & Co., skladište drva, Delta. Tel. 4. int. T. adr.: Rošić.
Vilhar d. d., Delta. Tel. 1-79. T. adr.: Vilhar.

ŠKOFJA LOKA (Dravska)
Dolenc Franc, lesna industrija. Tel. 6. T. adr.: Dolenc. Tovarne: Trata, Preddvor, Hrastnik. Podružnica: Tržić, Kokra.

TUZLA (Drinska)
Braća Pranjić, šumska industrija. Tel. 1-10.
Stajčić Mirko, pilana. Tel. 21.

VALJEVO (Drinska)
Ilić Ž. Jovan. Tel. 51. T. adr.: Ilić.
Jovanović D. Milan. Tel 31. T. adr. Plug.
Valjevska okružna banka, Vojvode Mišića ul. Tel. 34. T. adr.: Okružbanka. (Strugara u Bukovi).

VINKOVCI (Savska)
Eisslera sinovi. T. adr. Eissler.
Habermann Dragutin, trg. i izradba drva na veliko i malo. Tel. 82. T. adr.: Hebermann.
Wolfner S. d. d. za šumsku industriju.

ZAGREB (Savska)
Barsony Egon agentura drvom, Vlaška 60. Tel. 36-96. T. adr.: Egbar.
Berger d. d. za trgovinu drva, ul. 23 listopada br. 3. Tel. 30-14. T. adr.: Azdrubale.
»Dia» d. d., za eksploataciju šuma i trgovina drvom, Mažuranićev trg. 2. Tel. 57-57. T. adr.: Dia (Skladište Sušak, Draškovićeva 1. Tel. 2-02.)
Drach, industrija drva d. d., Gajeva 35. Tel. 42-45. T. adr.: Drvodrach. Poslovna uprava: Sisak. Tel. 41. T. adr.: Drach.
Fleischhacker Vatroslav, agenturni i komis. posao žitarica, zemalj. i šumskih proizvoda, Amruševa 15/II. Tel. 47-34. T. adr.: Vatros.
Frostler Marcel, agenturni i komisionalni posao, Dukljaninova 1. Tel. 65-68. T. adr.: Martros.
Gerersdorfer V., trgovina drvom i građevnim materijalom, Petra Kružića 1. Tel. 42-50.
Halle Josip, produkcija i eksport drva, Draškovićeva 13. Tel. 27-19. T. adr.: Halle.
Heim Adolf, trgovina svih vrsta drva i drvenih proizvoda, te prerada drva i trgovina šuma, Gajeva 20. Tel. 55-66. T. adr.: Adheim.
Herz Aleksander, produkcija drva, Petrova 32. Tel. 72-28.
Jungfleisch Jean, agent. i komis. posao, Mošinskova 26. Tel. 67-95. T. adr.: Reciprocite.
Katz B., trgovina drvom, Draškovićeva 12. Tel. 47-24.
Kell Benko i drug, industrija i trgovina drva, Klaićeva 42. Tel. 48-72. T. adr.: Drvokell.
Koloniale, hrv. trgovačko d. d., Ilica 73. Tel. 20-25, 20-26. T. adr.: Koloniale.
Krapinska tvornica pokućstva i parna pilana d. d., Zrinjski trg 8/II.
»Krndija« gospodarska i šumska industrija d. d., marulićev trg 18. Tel. 35-11, 35-12, 35-13. T. adr.: Krndija. (Pilana, Našice).
Lederer Makso, posrednik u trgovini svih vrsti drva, Radišina 14. Tel. 24-20.
Narodna šumska industrija d. d. Zrinjski trg 8. Tel. 44-62, 58-74. T. adr.: Forindustry.
Našička tvornica tanina i paropila d. d.,Marulićev trg 18. Tel. 35-11, 35-12, 35-13, 59-28, 69-38, 69-39. T. adr.: Našical.
»Nihag« d. d. za industriju i trgovinu drva. Zrinjski trg 8. Tel. 41-82. T. adr.: Nihag.
Petrinjska parna pilana d. d., Zrinjski trg 8/II. Tel. 26-59. T. adr.: Heb.
Schillinger Teodor, poduzeće za izradu šuma i veletrgovina drva, Strossmayerov trg 2. Tel. 29-60. T. adr.: Veledrvo.
Schlesinger Jacques, agentura drvom, Trg Kralja Petra 8. Tel. 25-07. T. adr.: Bois.
»Slaveks« d. d. za šumsku industriju, Jurišićeva 22/II. Tel. 48-62. T. adr.: Slavex.
»Slavia« d. d. za industriju drva, Kustošija 2. Tel. 44-62, 58-74. T. adr.: Forest.
»Slavondrvo« šumska industrija d. d., Petrinjska ul. 7. Tel. 20-03. T. adr.: Slavondrvo.
»Slavonija« društvo na dionice za industriju drva, Savska c. 25. Tel. 31-14, 31-16, 20-56, 53-74. T. adr.: Slavonija.
Turčića R. sinovi, trgovina drvom, Maksimirska c. 101. Tel. 29-40. T. adr.: Tusin.
Zipser Adolf, produkcija drva i agenturni posao drvima, Željeznička 4. Tel. 20-69. T. adr.: Tapred.

ZDENČINA (Savska)
Kerhin Milan, parni mlin i pilana, industrija drva. Tel. 4.

ŽUTA LOKVA (Savska)
Vuković braća, parna pilana i mlin. Tel. 1. T. adr.: Braća Vuković.

FURNIRI

Placages — Fourniere — Veneers — Impiallacciature

BANJA LUKA (Vrbaska)
Bosansko d. d. za industriju drva i pogon parnih pilana. Tel. 58. T. adr.: Bosnabois.

LJUBLJANA (Dravska)
Doktorič Oton.

OSIJEK (Savska)
Povischil Josip, tvornica masivnog i savijenog pokućstva i alata I. Vinkovačka cesta 4. Tel. 1-73. T. adr.: Povischil.

SREMSKA MITROVICA (Dunavska)
Syrmia d. d. tvornica šperploča i furnira.

ZAGREB (Savska)
Gregorić A., eksportna trgovina drva za industriju i željeznice, Hatzova 25. T. adr.: Gregorić, Hatzova 25.
Našička tvornica tanina i paropila d. d., Marulićev trg 18. Tel. 35-11, 35-12, 35-13, 59-28, 69-38, 69-39. T. adr.: Našical.
»Slaveks« d. d. za šumsku industriju, Jurišićeva 22/Ii. T. adr.: Slavex.
»Slavonija« društvo na dionice za industriju drva, Savska c. 25. Tel. 1-14, 31- 16, 20-56, 53-74. T. adr.: Slavonija.

FURNIRNA SEDIŠTA

Sièges en bois compensé — Sesselsitze furniert — Veneered seats — Sedili impiallacciati

LJUBLJANA (Dravska)
Remec Co., tovarna upognjenega pohištva, lesna industrija, Kersni-

kova ul. 7. Tel. 22-66. T. adr.: Inženjer Remec.

GRAĐA ZA SKRETNICE I MOSTOVE

Matériaux de changements de voies et croisements de chemin de fer et matériaux p. construction de ponts — Eisenbahnweichen-, Kreuzungs- und Brückenbaumaterial — Railway switch, crossing and bridge builders material — Legname per la costruzione di scambi ferroviari e di ponti

BEOGRAD
»Vao« Turudić i komp., industrijsko tehničko preduzeće, Zorina 85. Tel. 23-558. (Preduzeće u Mokroj Gori).

KUPINEČKI KRALJEVAC (Savska)
Perić dr. D. i drug. T. adr.: Perić-drug.

SISAK (Savska)
Popović i Kraker, šumska industrija, Zvonimirova ul. Tel. 1-02, 1-04.
Reiss M., trgovina drva, sijena i lađarski posao, Preradovićeva 3. Tel. 29. T. adr.: Reiss.

ZAGREB (Savska)
Barsony Egon, agentura drvom, Vlaška 60. Tel. 36-96. T. adr.: Egbar.
»Carbofag« d. d. Draškovićeva 35. Tel. 54-79. T. adr.: Carbofag.
Deutscha Filipa sinovi, industrija drva Vrhovčeva 1. Tel. 30-47. T. adr.: Deutscha sinovi.
Drach, industrija drva d. d., Gajeva 35. Tel. 42-45. T. adr.: Drvodrach. Poslovna uprava:Sisak. Tel. 41. T. adr.: Drach.
»Drvo« trgovačko poduzeće ing. Spitzer, Križanićeva 16 priz.
Gregorčić A. eksportna trgovina drva za industriju i željeznice, Hatzova 25. T. adr.: Gregorčić, Hatzova 25.
Halle Josip, produkcija i eksport drva, Draškovićeva 13. Tel. 27-19. T. adr.: Halle Draškovićeva 13.
Montag Vilim, agenturni posao drvom, Trenkova 6/I. Tel. 63-92. T. adr.: Mobois.
Našička tvornica tanina i paropila d. d., Marulićev trg 18. Tel. 35-11, 35-12, 35-13, 59-28, 69-38, 69-39. T. adr.: Našical.
Neuberger d. d. za industriju i trgovinu, Hatzova 12/II. Tel. 42-48.
Schillinger Teodor, poduzeće za izradu šuma i veletrgovina drvima, Strossmayerov trg 2. Tel. 25-07. T. adr.: Veledrvo.
Schlesinger Jacques, agentura drvom. Trg Kralja Petra 8. Tel. 25-07. T. adr.: Bois.
»Travers« d. d. za industriju i promet željezničkim pragovima, Bošković eva 2. Tel. 29-14, 29-56. T. adr.: Travers.
Turčića R. Sinovi, trgovina drvom, Maksimirska c. 101. Tel. 29-40. T. adr.: Tusin.
Zvetrešnik Josip, trgovina drvom, Petrinjska 52/II. Tel. 72-24. T. adr.: Jožnik.

KALUPI DRVENI

Formes en bois p. chaussures — Hölzerne Schuhleisten — Wooden lasts — Forme di legno per scarpe

BREG pri PTUJU (Dravska)
»Petovia« usnjarska industrija. Tel. Ptuj 8. T. adr.: Petovia, Ptuj.

LOKA pri ŽUZMU, ž. st. MESTINJE (Dravska)
Prva jugoslovanska tovarna kopit in drugih lesnih izdelkov, Loka pri Žuzmu. T. adr.: Tovarna Žuzem-Pristava.

VIROVITICA (Savska)
Kutaš i Vajda, tvornica drvenih kalupa za obuću.

VRŠAC (Dunavska)
»Zenit« tvornica obućarske robe, Kr. Aleksandra 38. Tel.1-00. T. adr.: Zenit.

ZAJEČAR (Moravska)
Industrijsko trgovačko komanditno društvo, fabrika drvenih potpetica. Tel. 19. T. adr.: Štiklara.

KLINCI DRVENI

Clous en bois — Holznägel — Wooden pegs — Chiodini di legno

DOBROVNIK, ž. st. LENDAVA (Dravska)
Berenyi Štefan, Glavna ul. 280.

RETNJE pri TRŽIČU (Dravska)
Smuk Simon. T. adr.: Smuk Križe na Gor.

TACEN, pošta ŠT. VID n/LJUBLJANO (Dravska)
Seunig Ivan.

KOCKE DRVENE ZA TARACANJE

Pavés en bois — Holzpflaster in Würfeln — Wooden paving — Cubi di legno per pavimentazione

BEOGRAD
»Vao«, Turudić i komp., industrijsko tehničko preduzeće, Zorina 85. Tel. 23-558. (Preduzeće u Mokroj Gori).

KOŠARE I KOVČEZI PLETENI

Vanneries — Korbwaren — Baskets work — Panierai

APATIN (Dunavska)
Apatinska košaračka zadruga, Beiler Jovan i sinovi.
Gass Josif. T. adr.: Gasskorpar.
Kessler Antun.

BAGRDAN (Moravska)
»Balon« braća S. Ristić, pletarsko-korparska radionica. Tel. 1. T. adr.: Balon. Knjigovodstvo u Jagodini, Železnička 1. Tel. 26. T. adr.: Bagrdanci.

BEOGRAD
Ćirić Aleksandar, korparska radnja, Jovanova 39.
Trajković Milan, korparska radnja, Kr. Aleksandra 7.

JAGODINA (Moravska)
Pletarsko-korparska fabrika Jagodinske štedionice.

LEGRAD (Savska)
Braća Misner, trg. mješ. i manufakturnom robom. Tel. 2. T. adr.: Misner.

KUHINJSKE POTREPŠTINE

Batteries de cuisine en bois — Küchengeräte aus Holz — Household requisites of wood — Articoli casalinghi di legno

RAVNAGORA (Savska)
Ravnogorska drvna industrija, Arnold Deutsch. T. adr.: Radin.

NAMEŠTAJ

Meubles — Möbel — Furniture — Mobili

BOROVNICA (Dravska)
Kobi Anton. Tel. 6. T. adr.: Anton Kobi.

GORJE pri BLEDU (Dravska)
Lesna industrija »Vintgar«, družba z o. z. Tel. 5. T. adr.: Vintgar.

LESKOVAC (Vardarska)
Pjevač Sava, fabrika stolica.
Stojanović i Stojanović, industrija drvenog nameštaja, Kr. Milana 35. T. adr.: Stojanović.

LJUBLJANA (Dravska)
Remec Co., tovarna upognjenega pohištva, lesna industrija, Kersnikova ul. 7. Tel. 22-66. T. adr.: Inženjer Remec.

OSIJEK (Savska)
Kaiser Rudolf, tvornica za mehaničko prerađivanje drva, I. Čepinska cesta 5. Tel. 2-90. T. adr.: Kaiser Rudolf.
Povischil Josip, tvornica masivnog i savijenog pokućstva i alata I. Vinkovačka cesta 4. Tel. 1-73.

POLJČANE (Dravska)
Kobližek Anton. T. adr.: Kobližek.

SARAJEVO (Drinska)
Buttazzoni i Venturini, stolarija, Vojvode Putnika 33. Tel. 61.

TRŽIĆ (Dravska)
Amann A., Predilniška 1. Tel. 18. T. adr.: Amann.

VARAŽDIN (Savska)
»Thonet-Mundus« jugoslaven. tvornice namještaja iz savijenog drva d. d., Zagrebačka 29. Tel. 33. T. adr.: Thonet-Mundus.

OKVIRI

Cadres en bois — Holzrahmen — Frames — Cornici

BEOGRAD
Petrović Bogoljub, fabrika lajsni i ramova. Kr. Natalije 41. Tel. 23-736

SOMBOR (Dunavska)
Stanišić Milan i sinovi, Radišićeva 10. Tel. 18.

ZAGREB (Savska)
Kaplan J., trg. slikama, ogledalima i staklarski obrt, Radićeva 7. Tel.: 32-45. T. adr.: Josip Kaplan.

ORMARI ZA LED

Glacières — Eiskästen — Ice boxes and safes — Ghiacciaie transportabili

SOMBOR (Dunavska)
Milošević Veljko.

SUBOTICA (Dunavska)
Goldner braća, Jugovićeva 20. Tel. 1-34. T. adr.: Braća Goldner.

ORUĐE DRVENO ZA POLJOPRIVREDU I ZANAT

Outils d'agriculture et d'artisanat — Landwirtschaftliche Holzgeräte und Holzwerkzeug f. Gewerbe — Wooden implements for agriculture and crafts — Attrezzi di legno per agricoltori ed artigiani

OSIJEK (Savska)
Povischil Josip, I. Vinkovačka cesta 4. Tel. 1-73.

TUZLA (Drinska)
Stajičić Mirko, proizvod bukovih lopata. Tel. 21.

PAPUČE DRVENE

Sabots — Holzpantoffeln — Clogs — Zoccoli

VIROVITICA (Savska)
Francetić M. trgovina mješovite robe, Zvonimirov trg 4. Tel. 22.

PARKETI

Parquets — Parkettböden — Parquet flooring — Parchetti

BELIŠĆE (Savska)
Gutmann S. H. dioničarsko društvo, Tel. Valpovo 5. T. adr.: Gutmann.

BEOGRAD
Prva beogradska fabrika parketa, Kr. Marije 93.

ČRNOMELJ (Dravska)
»Zora« lesna industrijska družba in tovarna lesnih žobljev, družba z o. z. v Črnomlju. Tel. 4. T. adr.: Zora.

KARLOVAC (Savska)
Rendeli Josip, veletrgovina građevnog materijala, industrija cementne robe, tvornica sanduka i industrija drvene robe. Tel. 35, 88. T. adr.: Rendelijos.
Tvornica parketa i pilana d. d., Mihanovićeva 17. Tel. 1-44. T. adr.: Parkete.

LJUBLJANA (Dravska)
Heinrichar F. lesna industrija d. d., Gosposvetska c. 13. Tel. 25-65. T. adr.: Heinrihar.

MARIBOR (Dravska)
Matija Obran, lesna trgovina in električna žaga, Loška 15, Tel. 20-94 T. adr.: Matija Obran.

OSIJEK (Savska)
Normanci d. d. za industriju drva, Tel. 46. T. adr.: Normanci. (Fabrika Normanci, pošta Koška).

SPLIT (Primorska)
Bettiza M. i sin, trgovina građevnim materijalom i potrepštinama u građevinama, Sokolska 4. Tel. 29. T. adr.: Bettiza.

SUŠAK (Savska)
Slamich Josip, trgovina željeznom robom i građevnim materijalom na veliko i malo, Račkoga 34.

UŽICE (Drinska)
Šojat Josip i Popović Đorđe, fabrika parketa.

ZAGREB (Savska)
D. d. za eksploataciju drva, Trg Kralja Petra 3. Tel. 36-34, 36-32. T. adr.: Exploitat.
»Dom«, d. d. za drvene gradnje, Kustošija 2. Tel. 44-62. T. adr.:: Dom.
Našička tvornica tanina i paropila d. d., Marulićev trg 18. Tel. 35-11, 35-12, 35-13, 59-28, 69-38, 69-39. T. T. adr.: Našical.
»Slavonija« društvo na dionice za industriju drva, Savska c. 25. Tel. 20-56, 31-14, 31-16, 53-74. T. adr.: Slavonija.
Tvornica parketa i paropila d. d., Vodovodna 15. Tel. 34-67. T. adr.: Parketnica.
»Vibro« d. d. za eksploataciju drva, Trg Kralja Petra 3. Tel. 36-32, 36-34. T. adr.: Exploitat.
Zvetrešnik Josip, trgovina drvom, Petrinjska 52/II. Tel. 72-24. T. adr.: Jožnik.

PETE DRVENE

Talons en bois — Schuhabsätze aus Holz — Wooden heels — Tacchi di legno

RIMSKE TOPLICE (Dravska)
Prva jugoslavenska tvornica potpetnika d. z o. z. Tel. 2. T. adr.: Podpetniki.

ZAJEČAR (Moravska)
Industrijsko trgovačko komanditno društvo, fabrika drvenih potpetica. Tel. 19. T. adr.: Štiklara.

RAVNALA I TROKUTI

Règles et triangles — Lineale und Dreiecke — Rulers and triangles — Righe e squadre

RIMSKE TOPLICE (Dravska)
Prva jugoslovanska tovarna za podpetnike in druge lesne izdelke, družba z o. z. Tel. 2. T. adr.: Podpetniki.

ZAGREB (Savska)
Penkala, tvornice d. d., Branimirova 34. Tel. 36-12, 36-13. T. adr.: Penkalas.
»Pitagora« tvornica drvene robe, pisarničkih i risaćih potrepstina, V. Lederer, Boškovićeva ul. 21. Tel. 54-74. T. adr.: Pitagora.

ROLETE DRVENE

Jalousies — Holzjalousien — Window blind rollers — Gelosie di legno

OROSLAVJE (Savska)
»Prozorija« drvotekstilna industrija. Tel. 8. T. adr.: Prozorija.

ZAGREB (Savska)
Benić Mirko i drug, prva i najmodernija tvornica roleta i čeličnih kapaka, Padovčeva 3. Tel. 35-14. T. adr.: Kapak.
Blažeković Đuro, Filipovićev prilaz 4. Tel. 47-15.
Skrbića G. naslj. braća Vidaković, prva jugoslavenska tvornica žaluzija, roleta, drvenih i ocjelnih kapaka, Sajmišna 34. Tel. 34-92. T. adr.: Ferarbor.

SANDUCI I DELOVI ZA SANDUKE

Caisses en bois — Holzkisten — Packing cases — Casse d'imballaggio di legno e parti di casse

BEOGRAD
»Makiš« strugara trgovačko industrijske banke, Karađorđeva 63. Tel. 26-627. T. adr.: Makiš. (Preduzeće u Makišu kod Beograda. Tel. 26-816.)

BOSANSKO PETROVO SELO (Tuzla, Drinska).
»Jadrina« šumska industrija d. d. Tel. 2. T. adr.: Jadrina.

BRČKO (Drinska)
Beder Anton, izrada sanduka.
Čelović Božidar, izrada sanduka.
Jakovljević Marko, izrada sanduka.
Kantardžić i Trebinčević, izrada sanduka.

BREG, pošta BOROVNICA (Dravska)
Švigelj Fran. Tel. 4. T. adr.: Švigelj.

FOJNICA (Drinska)
»Inać« šumska industrija d. d. T. adr.: Inać. (Bukove letvice za sanduke.)

HADŽIĆI (Sarajevo, Drinska)
Kašiković N. i J., pilana.

KAMNIK (Dravska)
Lesna industrija meščanske korporacije v Kamniku. T. adr.: Korporacija.

KARLOVAC (Savska)
Rendeli Josip, veletrgovina građevnog materijala, industrija cementne robe, tvornica sanduka i industrija drvene robe. Tel. 88, 35. T. adr.: Rendelijos.
Tvornica parketa i pilana d. d. Mihanovićeva 17. Tel. 1-44. T. adr.: Parkete.

KOLOVEC, pošta RADOMLJE (Dravska)
Grajska kolvška lesna industrija Feliks Stare. Tel. Domžale 8. T. adr.: Stare, Domžale.

KOZARAC (Prijedor, Vrbaska)
»Kozara« šumska industrija, Milan Alagić. T. adr.: Kozara. (Bukove letvice za sanduke).

LESKOVAC (Vardarska)
Parna strugara »Jugoslavija«, Vašarište. Tel. 40. T. adr.: Strugara Jugoslavija.

LJUBNO (Dravska)
Tevž Ante. Pilana: Solčava, Tel. 1.

MARIBOR (Dravska)
»Drava« lesna industrijska delnička družba, Meljska c. 91. Tel. 22-56. T. adr.: Drava.

MARIJINGRAD, pošta MOZIRJE (Dravska)
Uprava Marijingrad, pošta Mozirje. Tel. 2. T. adr.: Marijingrad-Mozirje.

OSIJEK (Savska)
Platzner Lavoslav, tvornica sanduka, I. Gornjodravska 23. Tel. 5-89.

PODVIN, pošta POLZELA (Dravska)
Vrečko M. T. adr.: Vrečko.

POLZELA (Dravska)
Vrečko M.

POLJČANE (Dravska)
Magerl Peter. Tel. 22-16. Podružnica: Sevnica ob Dravi.

SARAJEVO (Drinska)
Adler i Operman, tvornica sanduka, Prestolonaslednika Petra 32a. Tel. 7-90.
Buttazzoni i Venturini d. d., stolarija, Vojvode Putnika 33. Tel. 61.
Šumsko industrijsko preduzeće »Dobrljin-Drvar« a. d. Tel. 2-06, 3-70. T. adr.: Šipad. (Pilane u Dobrljinu i Drvara).
Tvornica pokućstva d. d., Koševo 16. Tel. 8-22.

SUŠAK (Savska)
»Vilhar« d. d. Delta. Tel. 1-79. T. adr.: Vilhar.

SV. LOVRENC na POHORJU (Dravska)
Löschnigg Ang. trgovina z lesom in deželnimi pridelki. Tel. 2. T. adr.: Löschnigg.

ŠKOFJA LOKA (Dravska)
Dolenc Franc, lesna industrija. Tel. 6. T. adr.: Dolenc. Tovarne: Trata, Preddvor, Hrastnik. Podružnica Tržič, Kokra.

TARČIN (Sarajevo, Drinska)
»Jela« d. d. za eksploataciju i eksportaciju drva. Centrala Sarajevo, Fra Grge Martića trg 2. T. adr.: Jela.

TRŽIČ (Dravska)
Dr. Born Karl. Tel. 2. T. adr.: Gozdarski. Tovarna Sv. Katarina.

VRBOVSKO (Savska)
Narodna industrija drva za gorski kotar d. d. Tel. 2. T. adr.: Narodna.

VUKOVAR (Savska)
Steiner Mirko i sinovi, trg. drva na veliko i malo, pilana i tvornica sanduka.

ZAGREB (Savska)
Našička tvornica tanina i paropila d. d., Marulićev trg 18. Tel. 35-11, 35-12, 35-13, 59-28, 69-38, 69-39. T. T. adr.: Našical.
»Una« d. d. za industriju drva, Ul. 23. listopada 1847. br. 3. Tel. 55-04. T. adr.: Una. (Pilana: Bos Dubica. Tel. 4.)

SEDALA KLOZETNA

Sièges de W.-C. — Klosettsitze — Closet seats — Sedili per closet

RAVNAGORA (Savska)
Ravnogorska drvna industrija Arnold Deutsch. T. adr.: Radin.

ZAGREB (Savska)
»Pitagora« tvornica drvene robe, pisarničkih i risaćih potrepština, V. Lederer, Boškovićeva ul. 21. Tel. 54-74. T. adr.: Pitagora.

STOLICE

Chaises — Sessel — Chairs — Sedie

BOROVNICA (Dravska)
Luglio Alojzij. T. adr.: Luglio.

GORJE pri BLEDU (Dravska)
Lesna industrija »Vintgar«, družba z o. z. Tel. 5. T. adr.: Vintgar. (Stolice za ležanje).

JURKLOŠTER, ž. st. RIMSKE TOPLICE (Dravska)
Tovarna lesnih izdelkov Falter—Jurklošter. Tel. Rimske Toplice 2. T. adr.: Tovarnales, Rimske Toplice. Podružnica: London. (Stolice za ležanje).

LANCOVO, pošta RADOVLJICA (Dravska)
Remec F., tovarna lesnih izdelkov. T. adr.: Franc Remec.

LESKOVAC (Vardarska)
Fabrika stolica Save Pjevača, Industrijska 65. Tel. 20. T. adr.: Pjevač.

LJUBLJANA (Dravska)
Boucon And., Sredina 18. T. adr.: And. Boucon.
Kobi Srečko, lesna industrija in trgovina z mešanim blagom, Ižanska c. 22. Tel. 25-40. T. adr.: Kobi Ljubljana Ižanska. Tovarniške naprave: Ljubljana, Podpeč, Bistrica. Podružnice: Maribor, Cankarjeva 1. Tel. 21-98. in Breg-Borovnica Tel. 2.
Stavbeno in umetno mizarstvo A. Rojina & Comp. Slomškova 16. Tel. 24-80. T. adr.: Rojina. (Stolice za ležanje).

OSIJEK (Savska)
Kaiser Rudolf, tvornica za mehaničko prerađivanje drva, I. Čepinska c. 5. Tel. 2-90. T. adr.: Rudolf Kaiser.
Povischil Josip ,tvornica masivnog i savijenog pokućstva i alata I. Vinkovačka cesta. Tel. 1-73.

SODRAŽICA (Dravska)
Fajdiga Fran, stolarna in strugarna. T. adr.: Stolarna.

SUBOTICA (Dunavska)
Zanin Andrija. 13 novembra ul. 13.

VARAŽDIN (Savska)
Thonet-Mundus, jugoslavenska tvornica namještaja iz savijenog drva d. d., Zagrebačka 29. Tel. 33. T. adr.: Thonet-Mundus.

ŠTAPOVI

Bâtons — Stöcke — Sticks — Bastoni

DERVENTA (Vrbaska)
Fabrika štapova. Tel. 5.

GLINA (Savska)
Benedik Bernhard, industrija drva. Tel. 7. int. T. adr.: Benedik.
Kaufmanna Josipa naslj., tvornica štapova.

KOPRIVNICA (Savska)
»Olga« tvornica kišobrana i štapova. T. adr.: Olga.

KRAPINA (Savska)
Ban Mara i drug, tvornica štapova. (Poluizrađevine).

PAKRAC (Savska)
Dioničarsko društvo za drvarenje i tvornica štapova.

PETRINJA (Savska)
Tänzer J., proizvodnja i trgovina sirovih štapova.

SAMOBOR (Savska)
Prva hrv. tvornica štapova baruna Allnocha d. d. T. adr.: Allnoch.

„DRAVA“ Holzindustrie A. G. • S. A. d'industrie de bois
MELJSKA CESTA 91-93
Telegram: »Drava« — Maribor Telefon: 22-56



MARIBOR

DAMPFSÄGE
Export Kisten und Kistenteile von 5 mm aufwärts, Feinschnitt, gehobelt Nut & Feder.
SCHNITTHOLZ: Fichte und Tanne
HARTHOLZ: Buche, Nuss usw. gedämpft.

SCIE À VAPEUR
Exportation des caisses et des parts des caisses de 5 mm en haut, de fin couper, raboté et avec nuthe & feder.
BOIS TENDRE: de pin et sapin
BOIS DUR: de hêtre et noix vaporiser.

TELEGRAFSKI STUPOVI

Poteaux télégraphiques — Telegraphenstangen — Telegraph poles — Pali telegrafici

BANJA LUKA (Vrbaska)
Babić, industrija drveta d. d. T. adr.: Babićdrvo.
Bosansko d. d. za iskorišćavanje drveta i pogon parnih pilana. Tel. 58. T. adr.: Bosnabois.

BINJEŽEVO (Sarajevo, Drinska)
Baruh Zadik i Alkalaj, pilana. Centrala Sarajevo, Kralja Petra 13/I. Tel. 6-02. T. adr.: Binježevo.

BOH. ČEŠNJICA, pošta BOH. BISTRICA (Dravska)
Stare Simon. Tel. 4 T. adr.: Stare.

DONJI VAKUF (Bugojno, Vrbaska)
Fratelli Pansini, pilana.

FOJNICA (Drinska)
»Inać« šumska industrija d. d. T. adr.: Inać.

HADŽIĆI (Sarajevo, Drinska)
Kašiković N. i J. pilana.

HAN ČADAVICA, pošta MRKONJIĆ GRAD (Vrbaska)
Parna pilana D. W. Ten Hove.

KRUPA BOSANSKA (Vrbaska)
Jovanović Milan, pilana. Tel. 4.
Jugoslavensko d. d. za trgovinu drva. Tel. 15. T. adr.: Holzactie. Centrala Zagreb, Kraljice Marije 27.

MOKRA GORA (Drinska)
Bogdanović Petronije, trgovina drvetom i hranom. T. adr.: Bor.

PALE (Sarajevo, Drinska)
Braća H. Šabanović, pilana. T. adr.: Šabanović.
Todorović Vaso i drug, pilana. Tel. 1. T. adr.: Todorović.

PODKOREN, pošta KRANJSKA GORA (Dravska)
Gregori Ivan.

SARAJEVO (Drinska)
Buttazzoni i Venturini d. d. pilana. Vojvode Putnika 33. Tel. 61.
Šumsko-industrijsko preduzeće »Dobrljin Drvar« a. d. Tel. 2-06, 3-70. T. adr.: Šipad. (Pilane u Dobrljinu i Drvaru).

SJETLINA (Rogatica, Drinska)
Feltrinelli Giuseppe et Co., pilana. Tel. 2.

SREDNJE (Sarajevo, Drinska)
»Ozren« šumska industrija d. d. T. adr.: Ozren.

TARČIN (Sarajevo, Drinska)
»Jela« d. d. za eksploataciju i eksportaciju drva. Centrala Sarajevo, Fra Grge Matića trg 2. T. adr.: Jela.

TURBE (Travnik, Drinska)
»Ugar« šumska industrija d. d. Tel. 22. T. adr.: Ugar.

USTIPRAČA (Drinska)
»Ustiprača« d. d. za šumsku industriju i parna pilana.

VIŠEGRAD (Drinska)
»Varda« industrija drva d. d. Tel. 2. Centrala Sarajevo. Tel. 14.

ZAGREB (Savska)
Barsony Egon, agentura drvom, Vlaška 60. Tel. 36-96. T. adr.: Egbar.
Englesko-jugoslavenska destilacija drva d. d., Boškovićeva 33. Tel. 36-95. T. adr.: Centrum. (Tvornica: Teslić. Tel. 10. T. adr.: Destilacija.
Halle Josip, produkcija i export drva, Draškovićeva 13., Tel. 27-19. T. adr.: Halle. Draškovićeva 13.
Heim Adolf, trgovina svih vrsti drva i drvenih proizvoda, Gajeva 20. Tel. 55-66. T. adr.: Adheim.
Kralj Hugo, trgovina stolarskoga i građevnoga materijala, Maksimirska c. 65. Tel. 64-87. T. adr.: Drvo.
Našička tvornica tanina i paropila d. d., Marulićev trg 18. Tel. 35-11, 35-12, 25-13, 59-28, 69-38, 69-39. T. adr.: Našical.
»Una« d. d. za industriju drva, Ul. 23. listopada 1847. br. 3. Tel. 55-04 T. adr.: Una. (Pilana: Bos. Dubica. Tel. 4)
Zvetrešnik Josip, trgovina drvom, Petrinjska 52/II. Tel. 72-24. T. adr.: Jožnik.

ZAVIDOVIĆI (Drinska)
»Krivaja« šumska industrija d. d. Tel. 2.

TELEGRAFSKI STUPOVI IMPREGNISANI

Poteaux télégraphiques imprégnes — Telegraphenstangen imprägniert — Impregnated telegraph poles — Pali telegrafici impregnati

KARLOVAC (Savska)
Impregnacija drva, električna pilana i mlin d. d. Tel. 1-23. Centrala: Zagreb, Marulićev trg 18. Tel. 35-11, 35-12, 35-13. T. adr.: Impregnacija Zagreb.

OSIJEK (Savska)
Frank i Cie. eksploatacija šuma i industrija drva, Radićeva 18. Tel. danju 46, noću 4-39.

SKRAD (Savska)
Lončarić Josip, ml., industrija drva i mlin. T. adr.: Lončarić.

VRBOVSKO (Savska)
Narodna industrija drva za Gorski Kotar d. d. Tel. 2. T. adr.: Narodna.

ZAGREB (Savska)
»Krndija« gospodarska i šumska industrija d. d., Marulićev trg 18. Tel. 35-11, 35-12, 25-13. T. adr.: Krndija. (Pilana: Našice).
Našička tvornica tanina i paropila d. d., Marulićev trg 18. Tel. 35-11, 35-12, 35-13, 59-28, 69-38, 69-39. T. adr.: Našical.

TRESLOVINA

Tan — Lohe — Tan — Scorza per concia

BOH. ČEŠNJICA, pošta BOH. BISTRICA (Dravska)
Stare Simon. Tel. 4. T. adr.: Stare.

MEŽA OB DRAVI (Dravska)
Pernat Anton. Tel. pošta. T. adr.: Pernat Meže.

MISLINJE (Dravska)
Žaga in železarna Mislinje Artur Perger. Tel. 1. T. adr.: Oskrbništvo Mislinje.

RADOVLJICA (Dravska)
Resman Janko.

SLOVENJGRADEC (Dravska)
Marčić Franc, T. adr.: Marčić Franc.

SV. PETER V SAV.DOL (Dravska)
Oset Franc, trgovina z vsem v prostem prometu dovoljenim blagom. Tel. 4. T. adr.: Oset.

VUHRED OB DRAVI (Dravska)
Minarik Pavel. T. adr.: Minarik.

UGLJEN DRVENI

Charbon de bois — Holzkohle — Charcoal — Carbone di legno

BANJA LUKA (Vrbaska)
Babić, industrija drva d. d. T. adr.: Babićdrvo.
Bosansko d. d. za iskorišćivanje drveta i pogon parnih pilana. Tel. 58. T. adr.: Bosnabois.

BELIŠĆE (Savska)
Gutmann S. H. dioničarsko društvo, Tel. Valpovo 5. T. adr.: Gutmann.

BLED II. (Dravska)
Klimek St., Kolodvorska c. 2. T. adr.: Klimek Bled.

BOH. BISTRICA (Dravska)
Heinrihar Rafko. T. adr.: Rafko.
Rozman Jakob. T. adr.: Rozman Jakob.
Žmitek Franc. Tel. 4. T. adr.: Žmitek.

BRUHANJA VAS, pošta VIDEM-DOBREPOLJE (Dravska)
Zevnik Franc. T. adr.: Zevnik.

ČRNOMELJ (Dravska)
Klemenc Pavel. T. adr.: Klemenc.
Šustarič Ivan. T. adr.: Šustarič.

DELNICE (Savska)
Finger Josip, industrija drvenih proizvoda.

DOLGA VAS, pošta KOČEVJE (Dravska)
Zdravič Franc. T. adr.: Zdravič.

ĐAKOVO (Savska)
Mijatović i Berger, izvoz svakovrsnih drva i drvenog uglja, Šegvljeva ul. 7.

GLAMOČ (Vrbaska)
Avramović Luka i drugovi, proizvod drvenog uglja.

GRADEC pri LITIJI (Dravska)
Šribar Vojko. T. adr.: Šribar.

IVANJSKA (Banja Luka, Vrbaska)
Blažević Zvonimir I., proizvod drvenog uglja.

KAMNIK (Dravska)
Stergar Ant. Tel. 5. T. adr.: Stergar.

KARLOVAC (Savska)
Kovačević Ivan, veletrgovina šumskim i zemaljskim proizvodima, Senjska 5.
Ofner Albert, trgovina svakovrsnim gorivim i građevnim drvom te drvenim ugljenom. Tel. 1-47. T. adr.: Ofner.

KOČEVJE (Dravska)
Žure Ivan. Glavni trg 91. T. adr.: Ivan Žure.

KOZARAC (Prijedor, Vrbaska)
Dobričić M. Rad., šumska industrija.

KROPA (Dravska)
Ažman Ignacij. T. adr.: Ig. Ažman.

KRUPA BOSANSKA (Vrbaska)
Jovanović Milan, šumska industrija Tell. 14.

KRUŠEVAC (Moravska)
Jovanović Dragutin, industrijsko preduzeće »Željin« parna strugara u Rogavčini. Centrala i stovarište u Kruševcu.

KUTINA (Savska)
Helešy Nikola, trgovina mješovite robe, željeza i građevnog materijala i dasaka.

LAŠKO (Dravska)
Dergan Rudolf, trgovina z mešanim blagom, lesom in vinom. Laško. Tel. 9. T. adr.: Dergan.
Osolin Jos. Tel. 8. T. adr.: Osolin.

LITIJA (Dravska)
Lebinger i Bergmann. T. adr.: Lebinger.

LJUBLJANA (Dravska)
Braz Vojteh, Idrijska 16. T. adr.: Braz.
Heinrihar F. lesna industrijska d. d., Gosposvetska c. 13. Tel. 25-65. T. adr.: Heinrihar.
Plankar Jože, Dolenjska c. 35. T. adr.: Plankar.

LJUBNO, pošta PODNART (Dravska)
Cvenkel Alojzij. T. adr.: Cvenkel.

METKOVIĆ (Primorska)
Carević Nikica. Tel. 8. T. adr.: Carko.

NOVO MESTO (Dravska)
Bernard O. W. T. adr.: Bernard.
Petrič Anton. T. adr.: Petrič.

OSIJEK (Savska)
Frank J. & Co. Tel. 46.
Glied Jakov, trg. drva uglja i šumskih proizvoda, I. Strossmayerova 68. Tel. 1-00.
Krešić Bernardo, industrija drva i kamena, I. Desatičina 28. Tel. 1-13. T. adr.: Kalzit.
Normanci d. d. za industriju drva, Tel. 46.
Spitzer Artur, trg. šumskim proizvodima i ugljenom na veliko I. Gundulićeva 1. Tel. 2-24.

PAKRAC (Savska)
Weiner Mavro.

PAULOVAC, pošta BJELOVAR (Savska)
Paulovačka tvornica crepa i opeka. Ivanović i Heraković. Tel. 9, 17 int. T. adr.: Ivanović i Heraković.

PIVNICA (Savska)
Altheim Mavro. Tel. 10.

PODRAVSKA SLATINA (Savska)
Altheim Mavro, trg. ogrevnim i građevnim materijalom i zemaljskim proizvodima. Tel. 10.

PODUNAVCI KOD KRALJEVA (Moravska)
Radovanović Isidor i sinovi, šumsko industrijsko preduzeće.

PTUJ (Dravska)
Matzun Jakob. Tel. 12.

SANSKI MOST (Vrbaska)
Zurunić Simo, šumska industrija. Tel. 4.

SARAJEVO (Drinska)
Musafija Josef A., Aleksandrova 20. Tel. 4-90.

SIRAČ (Savska)
Sohr Franjo.

SLOVENJGRADEC (Dravska)
»Triglav« trgovačko društvo šumskim proizvodima Ferber & Herzog. T. adr.: Triglav.

SREMSKI KARLOVCI (Dunavska)
Stražilovo akcionarsko društvo.

SUHA, pošta ŠKOFJA LOKA (Dravska)
Pangeršič Ivan in Drago, trgovina z lesom in žaga. T. adr.: Pangaršič.

SUHOPOLJE (Savska)
Fruchs Aleksandar.

SUŠAK (Savska)
Kremsir Milan, trgovina lijesom i ugljenom na vel. Pristanište Fr. Supila. Tel. 1-69. T. adr.: Kremsir Milan.
Pavlović Dragutin, industrija i eksportna trgovina drva, Delfa. Tel. 17, 2-30, 1-72. T. adr.: Pavlović. (Pilana: Dobrljin. Tel. 9. T. adr.: Pavlović).

SV. PETER V SAV. DOL. (Dravska)
Srebotnjak Peter. Tel. 6. T. adr.: Srebotnjak.

ŠKOFJA LOKA (Dravska)
Kalan T.
Veber Joško, trgovina z lesom in mešanim blagom, Stari dvor 30. Tel. 9. T. adr.: Veber.

ŠMARTNO pri LITIJI (Dravska)
Tomazin Ferdo. T. adr.: Tomazin.

TREBNJE (Dravska)
Marcon I. T. adr.: Marcon. Podruž.: Ferrara, Milano, Padova.

TURBE (Travnik, Drinska)
»Ugar« šumska industrija d. d. Tel. 22. T. adr.: Ugar.

TURKOVA DRAGA pošta GOR. MOZELJ (Dravska)
Putre Janez.

VAČE pri LITIJI (Dravska)
Kristan Ivan. T. adr.: Kristan.

VINKOVCI (Savska)
Brodska imovna općina. Tel. 1-18.
Henn i Hercog. Tel. 48.

VRHNIKA (Dravska)
Grom Jože i Co., T. adr.: Grom Jože. Podruž. Logatec.

ZAGREB (Savska)
Barsony Egon, agentura drvom, Vlaška 60. Tel. 36-96. T. adr.: Egbar.
»Carbofag« d. d., Draškovićeva 35. Tel. 54-97. T. adr.: Carbofag.
»Croatia« d. d. za industriju drva, Zrinjski trg 17. Tel. 31-09. T. adr.: Lignum. (Tvornice: Sirač i Zivinice (Tuzla). Tel. 63).
D. d. za eksploataciju drva. Trg Kralja Petra 3. Tel. 36-32, 36-34. T. adr.: Exploitat.
Drach, industrija drva d. d. Gajeva 35. Tel. 42-45. T. adr.: Drvodrach. Poslovna uprava: Sisak. Tel. 41. T. adr.: Drach.
Englesko-jugoslavenska destilacija drva d. d., Boškovićeva 33. Tel. 36-95. T. adr.: Centrum. (Tvornica: Teslić. Tel. 10. T. adr.: Destilacija).
Fleischhacker Vatroslav, agenturni i komis. posao žitarica, zemalj. i šumskih proizvoda, Amruševa 15/II. Tel. 47-34. T. adr.: Vatros.
Katz B., trgovina drvom, Draškovićeva 12. Tel. 47-24.
Kell Benko i drug, industrija i trgovina drva, Klaićeva 42. Tel. 48-72. T. adr.: Drvokell.
Krapinska tvornica pokućstva i parna pilana d. d. Zrinjski trg 8/II.
»Krndija« gospodarska i šumska industrija d. d., Marulićev trg 18. Tel. 35-11, 35-12, 35-13. T. adr.: Krndija. (Pilana: Našice).
Mosković Makso, zagrebačka radnja za promet ugljenom, drvom i građevnim materijalom, Miramarska c. 32. Tel. 54-81. T. adr.: Ugljendruštvo.
Narodna šumska industrija d. d. Zrinjski trg 8. Tel. 44-62, 58-74. T. adr.: Forindustry.
Našička tvornica tanina i paropila d. d., Marulićev trg 18. Tel. 35-11, 35-12, 35-13, 59-28, 69-38, 69-39. T. adr.: Našical.
Neumann Franjo, šumska industrija, Žerjavićeva 6/I. Tel. 45-76.
»Nihag« d. d. za industriju i trgovinu drva, Zrinjski trg 8. Tel. 41-82. T. adr.: Nihag.
»Oreščanin« d. d. za izradu šuma, Glavni kolodvor (Podvožnjak). Tel. 24-10. T. adr.: Oreščanin.
Petrinjska parna pilana d. d., Zrinjski trg 8/II. Tel. 26-59. T. adr.: Heb.
Praznik Stanko, agenturni posao drvom i zemalj. plodinama, Draškovićeva 54. Tel. 82-04.
»Rujevac« industrija drva d. d., Gajeva 35. Tel. 42-45. T. adr.: Drvodrach.
Schillinger Teodor, poduzeće za izradu šuma i veletrgovinu drvima, Strossmayerov trg. 2. Tel. 29-60. T. adr.: Veledrvo.
Slatinska industrija drva d. d., Savska c. 25. Tel. 20-56. T. adr.: Slatinska.
»Slaveks« d. d. za šumsku industriju. Jurišićeva 22/II. Tel. 48-62. T. adr.: Slaveks.
»Slavonija« društvo na dionice za industriju drva, Savska c. 25. Tel. 31-14, 31-16, 20-56, 53-74. T. adr.:

Slavonija.
Trostler Marcel, agenturni i komisionalni posao, Dukljaninova 1. Tel. 65-68. T. adr.: Martros.
»Viktualija« k. d., Račkoga 10. Tel. 39-63, 70-65, T. adr.: Bischitzig.
»Virbo« d. d. za eksploataciju drva, Trg Kralja Petra 3. Tel. 36-32, 36-34. T. adr.: Exploitat.

ZDENČINA (Savska)
Kerhin Milan, parni mlin i pilana, industrija drva. Tel. 4.

ZEMUN (Beograd)
Jelovac braća, ciglana i trgovina ugljena.

UGLJEN RETORTNI LIPOV

Charbon de bois de tilleul produit dans les cornues — Linden-Retortenkohle — Charcoal of limewood produced in retorts — Carbone di legno di tiglio prodotto nelle storte

ZAGREB (Savska)
Englesko - jugoslavenska destilacija drva d. d., Boškovićeva 33. Tel. 36-95. T. adr.: Centrum. (Tvornica: Teslić. Tel. 10. T. adr.: Destilacija).

VESLA I VRATILA

Avirons — Ruder — Oars — Remi

BEOGRAD
»Nautilus« radionica čamaca J. Antonac i dr. Čukarica, Tel 27-240.

KRUPA BOSANSKA (Vrbaska)
Jovanović Milan, drvena industrija. Tel. 14.

NOVI VINODOL (Savska)
Dorčić Bogoslav, trgovina šumskim proizvodima. T. adr.: Dorčić.

SENJ (Savska)
Benzia i drugovi, trg. drva i vina na vel. Tel. 24. T. adr.: Benzia.
Biondić Juraj, trgovina šumskim proizvodima T. adr.: Biondić.

SOLIN (Primorska)
Brodogradilište »Sina« Bračić i Vole.

SUŠAK (Savska)
Pavlović Dragutin, industrija i eksportna trgovina drva. Delta. Tel. 17, 2-30, 1-72. T. adr.: Pavlović. (Pilana: Dobrljin. Tel. 9. T. adr.: Pavlović).

TUZLA (Drinska)
Stajčić Mirko, Tel. 21.

VRBOSKA (Primorska)
Sažunić Antun, brodogradilište »Jadran«.
Sažunić Stjepan, brodogradilište »Vrboska«.

ŽUTA LOKVA (Savska)
Vuković braća, parna pilana i mlin. Tel. 1. T. adr.: Braća Vuković.

VEŠALICE ZA ODELA

Suspendeurs et porte-habits — Kleideraufhänger — Clothes hangers — Attaccapanni

RAVNAGORA (Savska)
Ravnogorska drvena industrija A. Deutsch. T. adr.: Radin.

ZAGREB (Savska)
Penkala tvornice d. d., Branimirova 34. Tel. 36-12, 36-13. T. adr.: Penkalas.

VUNA DRVENA

Laine de bois — Holzwolle — Wood woll — Lana di legno

BEOGRAD
»Tara« preduzeće za preradu drveta, Cara Uroša 76. Tel. 25-087.

KARLOVAC (Savska)
Ofner Albert, trgovina svakovrsnim gorivim i građev. drvom te drvenim ugljenom. el. 1-47. pošt. pret. 11. T. adr.: Ofner.

POLJČANE (Dravska)
Magerl Peter. Tel. 22-16. Podruž.: Selnica ob Dravi.

SARAJEVO (Drinska)
Šumsko-industrijsko preduzeće »Dobrljin-Drvar« a. d. Tel. 2-06, 3-70. T. adr.: Šipad. (Pilane: Dobrljin i Drvar).

ŽELEZNIČKI PRAGOVI BUKOVI

Traverses (Poutres) de hêtre — Eisenbahnschwellen aus Buche — Railway sleepers (of oak) — Traverse ferroviarie di faggio

BELIŠĆE (Savska)
Gutmann S. H. d. d. Tel. Valpovo 5.

BEOGRAD
»Vao« Turudić i komp., tehničko industrijsko preduzeće, Zorina 85. Tel. 23-558. (Preduzeće u Mokroj Gori).

BRČKO (Drinska)
Ibrahimović Sadik. Tel. 58.
Mitrović i Papić. Tel. 76.
Prnjatović Đorđe.
Zentner Samuel.

BREZINA, pošta BREŽICE (Dravska)
Kolarič Franc. T. adr.: Kolarič.

BUSOVAČA (Fojnica, Drinska)
Šumska uprava.

ČRNOMELJ (Dravska)
Šustarič Ivan. T. adr.: Šustarič.

DOBOJ (Vrbaska)
Ileš Vojislav D.
Kondić Braća.
Kondić Pero S. šumsko preduzeće. Tel. 23.

DOLENJA VAS, pošta CERKNICA (Dravska)
Milavec Anton. T. adr.: Anton Milavec.

KARLOVAC (Savska)
Tvornica parketa i pilana d. d. Mihanovićeva 17. Tel. 1-44. T. adr.: Parkete.

KOTORIBA (Savska)
Rado braća, eksploatacija drva. Tel. 4. T. adr.: Rado.

KRALJEVO CENTRALA (Moravska)
Radovanović Isidor i sinovi. Filijala: Podunavci, Tel. 26, T. adr.: Isidor.

KRUŠEVAC (Moravska)
Jovanović Dragutin, industrijsko preduzeće »Željin« parna strugara u Rogavčini, centrala i stovarište u Kruševcu.

LAŠKO (Dravska)
Dergan Rudolf, trgovina z mešanim blagom, lesom in vinom, Laško. Tel. 9. T. adr.: Dergan.

NOVA GRADIŠKA (Savska)
Roth Leopold i sinovi, trgovina drva, Frankopanska 52. Tel. 23.

NOVI VINODOL (Savska)
Dorčić Bogoslav, trgovina šumskim proizvodima T. adr.: Dorčić.

NOVO MESTO (Dravska)
Petrič Anton. T. adr.: Petrič.

OSIJEK (Savska)
Frank I. i Comp. Tel. 46.
Normanci d. d. za industriju drva, Tel. 46. T. adr.: Normanci fabrika, pošta Koška.

PODUNAVCI KOD KRALJEVA (Moravska)
Radovanović Isidor i sinovi, šumsko industrijsko preduzeće.

SARAJEVO (Drinska)
»Izvor« trgovačko prometno d. d. Aleksandrova 3.
Šumsko - industrijsko preduzeće »Dobrljin-Drvar« a. d. Tel. 2-06, 3-70. T. adr.: Šipad (Pilane: Dobrljin i Drvar.

SENJ (Savska)
Benzia i drugovi, trg. drva i vina na vel. Tel. 24. T. adr.: Benzia.

SISAK (Savska)
Popović i Kraker, šumska industrija Zvonimirova ul. Tel. 1-02, 1-04.

SJETLINA (Rogatica, Drinska)
Feltrinelli Giuseppe et Co., pilana. Tel. 2.

SKRAD (Savska)
Lončarić Josip ml., industrija drva i mlin. T. adr.: Lončarić.

SLAVONSKA POŽEGA (Savska)
Jugoslavenska industrija drva d. d. Tel. 27, T. adr.: Jugodrvo.

SUŠAK (Savska)
Flego i Sinsich, trg lijesom na vel. Brajdica, biro: Strossmayerova 6., pošt. pretinac 202. Tel. 3-03. T. adr. Flego.
Medvedić Antun, industrija i trgovina drva na vel. pošt. pret. 169.
Pavlović Dragutin industrija i eksportna trgovina drva, Delta. Tel. 17, 2-30, 1-72. T. adr.: Pavlović. (Pilana: Dobrljin. Tel. 9. T. adr.: Pavlović.
Radaković K. Rad. trgovina i produkcija drva. Pošt. pret. 167. Tel. 42. T. adr.: Radaković.

VALJEVO (Drinska)
Jovanović D. Milan. Tel. 31. T. adr.: Plug.

VRBOVSKO (Savska)
Narodna industrija drva za Gorski Kotar d. d. Tel. 2. T. adr.: Narodna.

ZAGREB (Savska)
Barsony Egon, agentura drvom, Vlaška 60. Tel. 36-96. T. adr.: Egbar.
Berger d. d. za trgovinu drva, Ul. 23. listopada br. 3. Tel. 30-14. T. adr.: Azdrubale.
»Croatia« d. d. za industriju drva, Zrinjski trg 17. Tel. 31-09. T. adr.: Lignum. (Tvornica: Sirač i Živinice (Tuzla). Tel. 63).
Deutscha Filipa sinovi, industrija drva, Vrhovčeva 1. Tel. 30-47. T. adr.: Deutscha sinovi.
Drach industrija drva d. d., Gajeva 35. Tel. 42-45. T. adr.: Drvodrach. Poslovna uprava: Sisak. Tel. 41. T. adr.: Drach.
Fleischhacker Vatroslav, agent. i komis. posao žitarica, zemalj. i šumskih proizvoda, Amruševa 15/II. Tel. 47-34. T. adr.: Vatros.
Gregorčić A., eksportna trgovina drvom za industriju i željeznice, Hatzova 25. T. adr.: Dregorčić. Hatzova 25.
Halle Josip, produkcija i exsport drva, Draškovićeva 13. Tel. 27-19. T. adr. Halle, Draškovića 13.
Heim Adolf, trgovina svih vrsti drva, i drvenih proizvoda, Gajeva 20. Tel. 55-66. T. adr.: Adheim.
Herz Aleksandar, produkcija drva. Petrova 32. Tel. 72-28.
Katz B., trgovina drvom. Draškovićeva 12. Tel. 47-24.
Kell Benko i drug, industrija i trgovina drva, Klaićeva 42. Tel. 48-72. T. adr.: Drvokell.
»Koloniale« hrv. trgovačko d. d., Ilica 73. Tel. 20-25, 20-26. T. adr.: Koloniale.
Krapinska tvornica pokućstva i parna pilana d. d. Zrinjski trg 8/II.
»Krndija« gospodarska i šumska industrija d. d., Marulićev trg 18 Tel. 35-11, 35-12, 35-13. T. adr.: Krndija. (Pilana: Našice).
Montag Vilim, agenturni posao drvom, Trenkova 6/I. Tel. 63-92. T. adr.: Mobois.
Narodna šumska industrija d. d., Zrinjski trg 8. Tel. 44-62, 58-74. T. adr.: Forindustry.
Našička tvornica tanina i parpila d. d., Marulićev trg 18. Tel. 35-11, 35-12, 35-13, 59-28, 69-38, 69-39. T. adr.: Našical.
Neuberger, d. d. za trgovinu i industriju. Hatzova 12/II. Tel. 42-48.
Neumann Franjo industrija drva. Žerjavićeva 8/I. Tel. 45-76.
»Nihag« d. d. za industriju i trgovinu drva, Zrinjski trg 8. Tel. 41-82. T. adr.: Nihag.
»Rujevac« industrija drva d. d. Gajeva 35. Tel. 42-45. T. adr.: Drvodrach.
Schillinger Teodor, poduzeće za izradu šuma i veletrgovina drvima. Strossmayerov trg 2. Tel. 29-60. T. adr.: Veledrvo.
»Slaveks« d. d. za šumsku industriju, Jurišićeva 22/II. Tel. 48-62. T. adr.: Slavex.
»Slavondrvo« šumska industrja d. d. Petrinjska 7. Tel. 20-03. T. adr.: Slavondrvo.
»Travers« d. d. za industriju i promet željezničkim pragovima, Boškovićeva 2. Tel. 29-14, 29-56. T. adr.: Travers.
Trostler Marcel, agenturni i komisioni posao drvom, Dukljaninova 1. Tel. 65-68. T. adr.: Martros.
»Una« d. d. za industriju drva, ul. 23. listopada 1847. br. 3. Tel. 55-04. T. adr.: Una. (Pilana: Bos. Dubica. Tel. 4).
Zvetrešnik Josip, trgovina drvom, Petrinjska 52/II. Tel. 72-24. T. adr.: Jožnik.

ŽELEZNIČKI PRAGOVI HRASTOVI

Traverses (poutres) de chêne — Eisenbahnschwellen aus Eiche — Railway sleepers (of beech) — Traverse ferroviarie di rovere

BELIŠĆE (Savska)
Gutmann S. H. d. d., Tel. Valpovo 5.

BEOGRAD
»Vao« Turudić i komp., tehničko industrijsko preduzeće, Zorina 85. Tel. 23-558. (Preduzeće u Mokroj Gori).

BJELOVAR (Savska)
Drašković i drug parna pilana i industrija drva. Tel. 57. T. adr.: Drašković.

BOSANSKO PETROVO SELO (Tuzla, Drinska)
»Jadrina« šumska industrija d. d. Tel. 2. T. adr.: Jadrina.

BREZINA, pošta BREŽICE (Dravska)
Kolarič Franc. T. adr.: Kolarič.

BRUHANJA VAS, pošta VIDEM-DOBREPOLJE (Dravska)
Zevnik Franc. T. adr.: Zevnik.

ČRNOMELJ (Dravska)
Klemenc Pavel. T. adr.: Klemenc.
Šustarič Ivan. T. adr.: Šustarič.
»Zora« lesna industrijska družba in tovarna lesenih žebljev, družba z o. z. v Črnomlju. Tel. 4. T. adr.: Zora.

DOBOJ (Vrbaska)
Braća Kondić, izrada željezničkih pragova.
Tucović Vladimir i drug, izrada željezničkih pragova.

GORNJA RADGONA (Dravska)
Neudauer Al., lesna eksportna trgovina, družba z o. z. T. adr.: Neu dauer.

KARLOVAC (Savska)
Hauer Đuro, trgovina drva, kupovanje šuma i šumskih proizvoda. T. adr.: Hauer.
Impregnacija drva, električna pilana i mlin d. d. Tel. 1-23. Centrala: Zagreb, Marulićev trg 18. Tel. 35-11, 35-12, 35-13. T. adr.: Impregnacija, Zagreb.
Tvornica parketa i pilana d. d. Mihanovićeva 17. Tel. 1-44. T. adr.: Parkete.

KOTORIBA (Savska)
Rado Braća, eksploatacija drva. Tel. 4. T. adr.: Rado.

KRALJEVO (Moravska)
Milenković i Cvetković, strugara na Goču.

KURŠUMLIJA (Moravska)
Braća Ivić, strugara.

LAŠKO (Dravska)
Dergan Rudolf, trgovina z mešanim blagom, lesom in vinom, Laško. Tel. 9. T. adr.: Dergan.
Osolin Jos. Tel. 8. T. adr.: Osolin.

LUŽANI (Savska)
Cimermanović Ante, trg mješovite robe i zemaljskih proizvoda, Tel. Oriovac 2.

NOVO MESTO (Dravska)
Petrič Anton. T. adr.: Petrič.

OSIJEK (Savska)
Krešić Bernard, industrija drva i kamena, Desatičina 24. Tel. 1-13, 5-54. T. adr.: Kalzit.
Normanci d. d. za industriju drva, Tel. 46. Fabrika Normanci, pošta Koška.

SENJ (Savska)
Benzia i drugovi, trg. drva i vina na vel. Tel. 24. T. adr.: Benzia.

SISAK (Savska)
Popović i Kraker, šumska industrija, Zvonimirova ul. Tel. 1-02, 1-04.
Reiss M., trgovina drva. sijena i lađarski posao, Preradovićeva 2. Tel. 29. T. adr.: Reiss.

SLAVONSKA POŽEGA (Savska)
Jugoslavenska industrija drva d. d. Tel. 27. T. adr.: Jugodrvo.

SUŠAK (Savska)
Flego i Sinsich, trg. lijesom na vel. Brajdića. Tel. 3-03. T. adr.: Flego.
Medvedić Antun, industrija i trgovina drva na vel. pošt. pret. 169.
Pavlović Dragutin, industrija i eksportna trgovina drva, Delta. Tel. 17. 2-30, 1-72. T. adr.: Pavlović. (Pilana: Dobrljin. Tel. 9. T. adr.: Pavlović).
Radaković K. Rad. trgovina i produkcija drva, Delta, pošt. pret. 167 Tel. 42. T. adr.: Radaković.

TUZLA (Drinska)
Braća Pranjić, izrada željezničkih pragova. Tel. 1-10.
Stajčić Mirko, proizvod hrastovih željezničkih pragova. Tel. 21.

VINKOVCI (Savska)
Brodska imovna općina. Tel. 1-17.

ZAGREB (Savska)
Barsony Egon, agentura drvom, Vlaška 60. Tel. 36-96. T. adr.: Egbar.
Benedik S. i sin, industrija i izvoz drva, Dežmanova 60. Tel. 31-68. T. adr.: Jugodrvo.
Berger d. d. za trgovinu drva, ul 23. listopada br. 3. Tel. 30-14. T. adr.: Azdrubale.
»Carbofag« d. d., Draškovićeva 35. Tel. 54-79. T. adr.: Carbofag.
»Croatia« d. d. za industriju drva, Zrinjski trg 17. Tel. 31-09. T. adr.: Lignum. (Tvornica: Sirač i Živinice [Tuzla]. Tel. 63).
Deutscha Filipa sinovi, industrija drva, Vrhovčeva 1. Tel. 30-47. T. adr.: Deutscha sinovi.
Drach industrija drva d. d., Gajeva 35. Tel. 42-45. T. adr.: Drvodrach. Poslovna uprava: Sisak; Tel. 41. T. adr.: Drach.
»Drvo« trgovačko poduzeće Ig.

Spitzer, Križanićeva 16 priz.
Fleischhacker Vatroslav, agent. i komis. posao žitarica, zemlj. i šumskih proizvoda, Amruševa 15. Tel. 47-34. T. adr.: Vartos.
Gregorčić A., eksportna trgovina drva za ind. i željeznice, Hatzova 25. T. adr.: Gregorčić, Hatzova 25.
Halle Josip, produkcija i export drva, Draškovićeva 13. Tel. 27-19. T. adr.: Halle, Draškovića 13.
Herz Aleksander, Produkcija drva, Petrova ul. 32. Tel. 72-28.
Katz B., trgovina drvom, Draškovićeva 12. Tel. 47-24.
Kell Benko i drug, industrija i trgovina drva, Klaićeva 42. Tel. 48-72. T. adr.: Drvokell.
Koloniale, hrv. trg. d. d., Ilica 73. Tel. 20-25, 20-26. T. adr.: Koloniale.
Krapinska tvornica pokućstva i parna pilana d. d. Zrinjski trg 8/II.
»Krndija« gospodarska i šumska industrija d. d., Marulićev trg 18 Tel. 35-11, 35-12, 35-13. T. adr.: Krndija. (Pilana: Našice).
Lončar Mirko, trgovina drvom, Petrova 147.
Montag Vilim, agenturni posao drvom, Trenkova 6/I. Tel. 63-92. T. adr.: Mobois.
Narodna šumska industrija d. d., Zrinjski trg. 8. Tel. 44-62, 58-74. T. adr.: Forindustry.
Našička tvornica tanina i paropila d. d., Marulićev trg 18. Tel. 35-11, 35-12, 35-13, 59-28, 69-38, 69-39. T adr.: Našical.
Neuberger, d. d. za trgovinu i industriju, Hatzova 12/II. Tel. 42-48.
»Nihag« d. d. za industriju i trgovinu drva. Zrinjski trg 8. Tel. 41-82. T. adr.: Nihag.
Petrinjska parna pilana d. d., Zrinjski trg 8/II. Tel. 26-59. T. adr.: Heb.
»Rujevac« industrija drva d. d., Gajeva 35. Tel. 42-45. T. adr. Drvodrach.
Schillinger Teodor, poduzeće za izradu šuma i veletrgovina drvima, Strossmayerov trg 2. Tel. 29-60. T. adr.: Veledrvo.
Schlesinger Jacques, agentura drvom, Trg Kralja Petra 8. Tel. 25-07. T. adr.: Bois.
»Slaveks« d. d. za šumsku industriju, Jurišićeva 22/II. Tel. 48-62. T. adr.: Slavex.
»Slavondrvo« šumska industrija d. d., Petrinjska 7. Tel. 20-03. T. adr.: Slavondrvo.
»Slavonija« društvo na dionice za industriju drva, Savska c. 25. Tel. 20-56, 31-14, 31-16, 53-74. T. adr.: Slavonija.
»Travers« d. d. za industriju i promet železničkim pragovima, Boškovićeva 2. Tel. 29-14, 29-56. T. adr.: Travers.
Trostler Marcel, agenturni i komisioni posao drvom, Dukljaninova 1. Tel. 65-68. T. adr.: Martros.
Turčića R. sinovi d. d. za šumsku industriju, Jurišićeva 22/II, Tel. 46-07. 48-62.
Turčića R. sinovi, trgovina drvom, Maksimirska c. 101. Tel. 29-40. T. adr.: Tusin.
Zipser Adolf, produkcija drva i agenturni posao drvima, Željeznička 4. Tel. 20-69. T. adr.: Tapred.
Zvetrešnik Josip, trgovina drvom, Petrinjska 52/II. Tel. 72-24. T. adr.: Jožnik.

ZDENČINA (Savska)
Kerhin Milan, parni mlin i pilana, industrija drva. Tel. 4.

Kamen keramička roba i građevni materijal

Matériaux de construction — Baumaterialien — Builders materials — Pietra, articoli di ceramica e materiali da costruzione

BRUSOVI I TOCILA

Pierres à aiguiser — Schleifsteine — Grindstones — Pietre coti

MARIBOR (Dravska)
Swaty Franc, tovarna umetnih brusnih kamnov in prva jug. tovarna brusnih plošč, Trzaška c. 60. Tel. 20-58. T. adr.: Swaty.

CEMENT

Ciment — Zement — Cement — Cemento

BEOČIN (Dunavska)
Beočinska fabrika cementa d. d. Tel. Novi Sad 24-05.

BEOGRAD
Francusko srpska industrija cementa i uglja a. d., Kn. Mihajlova 36/II. Tel. 20-335. (Fabrika Popovac, sr. paraćinski).
Raljska fabrika cementa a. d., Kn. Mihajlova 42. Tel. 20-922. (Fabrika Ralja sr. vračarski).

KAŠTEL SUĆURAC kod SPLITA (Primorska)
»Dalmatia« dioničko društvo za tvorenje cementa portland. Tel. 1-02. T. adr.: Titar, Split.
Jadransko anonimno društvo cement portland. Tel. 80, 53. T. adr.: Adriaportland.
Lavocat i Cie., tvornica Ravnica kod Omiša. Tel. 91. T. adr.: Cement.
Prva dalmatinska tvornica cementa portland, M. Ferić & Comp., Obala Vojvode Stepe 4. Tel. 30. T. adr.: Primacement.
»Split« anonimno društvo za cement portland. Tel. Split 1-35. Tel. Solin 1-08. Vranjic 79. T. adr.: Splitcement. Split, Spalatoag Solin.

LIVNO (Primorska)
Tvornica portland cementa d. d. T adr.: Portland.

LJUBLJANA (Dravska)
Trboveljska premogokopna družba, Gledališka ul. 3. Tel. 22-39, 23-42, 29-22, 30-14. T. adr.: Trboveljska. Tovarniške naprave (rudniki): Trbovlje, Zagorje, Hrastnik, Kočevje, Rajhenburg, Laško, Krapina. Podružnice-ekspoziture: Beograd, Zagreb.

ZAGREB (Savska)
»Croatia« tvornica portland cementa d. d., Palmotićeva 56. Tel. 39-80, 39-82. T. adr.: Croatiacement.

ZELENIKA (Zetska)
Prvo železničko trgovačko udruženje d. o. s. j. Tel. 8. T. adr.: Udruženje.

CEMENTNE IZRADE

Produits de ciment — Zementprodukte — Cement products — Articoli di cemento

SPLIT (Primorska)
Prva dalmatinska tvornica cementa M. Ferić i Co., Obala Vojvode Stepe 4. Tel. 30. T. adr.: Primacement.

SUŠAK (Savska)
Šarinić Marijo, produkcija i prodaja građevinskog materijala, pošt. pret. 158.

CIGLA I CREP

Briques et tuiles — Ziegel und Dachziegel — Tiles and bricks —Mattoni e tegoli

ĐULAVES
Stern David, tvornica opeka i crijepa. Tel. 2.

GORNJA RADGONA (Dravska)
Gornjeradgonska občinska opekarniška podjetja v Črešnjevih in Borecih. Tel. 4. T. adr.: Opekarna. Podružnica: Boreci, Križevci pri Ljutomeru.

GRUBIŠNOPOLJE (Savska)
Paromlin, kružne peći i pilane. Josip Novak. Tel. 2. T. adr.: Paromlin.

KARLOVAC (Savska)
»Ilovac«, Fröhlich i Bichler, tvornica glinene robe, Ilovac. Tel. 83 i 53. T. adr.: Ilovac.

KOŠAKI pošta MARIBOR (Dravska)
Opekarna Lajteršberg Franc Derwuscheg. Tel. 20-18.

LESKOVAC (Vardarska)
Keramička fabrika »Morava«.
Kukar i Kocić, fabrika crepa, Devetačka 49. Tel. 15. T. adr.: Kukar.

Rafajlović i Bejaz, keramička fabrika. Tel. 27.

PAULOVAC pošta BJELOVAR (Savska)
Paulovačka tvornica crepa i opeka, Jovanović i Heraković. Tel. 9, 17 int. T. adr.: Jovanović i Heraković.

POŽAREVAC (Dunavska)
Rafajlović M. braća, keramička fabrika. Tel. 53. T. adr.: Braća Rafajlović.

SINJ (Primorska)
Parna ciglana Banić k. d.

SPLIT (Primorska)
»Split« anonimno društvo za cement portland. Tel. Split 1-35. T. adr.: Splitcement, Split. Spalatoag Solin.

STARA KANJIŽA (Dunavska)
Starokanjiška prva parna ciglana i crep. d. d. Tel. 23. T. adr.: Anđeo.

VELIKA KIKINDA (Dunavska)
Braća Bohn, tvornica cigle i crepa i livnica gvožđa. Tel. 51.
Mesaroš i drug, crepana i ciglana. Tel. 76.

VELIKI BEČKEREK (Dunavska)
Ciglana i građevinsko d. d. Tel. 67.

VINKOVCI (Savska)
Braća Bohn, parna ciglana. Tel. 32.

ZAGREB (Savska)
Müller Adolf, tvornica opeka, Kustošija. Tel. 41-27.
»Zagorka« d. d. za građevnu industriju, Deželićeva 30. Tel. 32-70, 32-71. T. adr.: Zagorka.

ZELENIKA (Zetska)
Prvo zeleničko trgovačko udruženje d. s. o. j. Tel. 8. T. adr.: Udruženje.

GIPS

Plâtre — Gips — Gypsum — Gesso

BEOGRAD
Živković P. Vojislav, fabrika gipsa, Banatska 25.

ZAGREB (Savska)
»Pilot« d. d., za građevnu industriju, Radnička c. 22. Tel. 26-01, 22-67. T. adr.: Pilot.
»Sana« d. d. za industriju gipsa i umjetnog gnojiva, Masarikova 24. Tel. 57-06. T. adr.: Gipsana.

GLINENE CEVI

Tuyaux en terre cuite — Tonröhren — Drain pipes — Tubi d' argilla

LESKOVAC (Vardarska)
Rafajlović i Bejaz, keramička fabrika. Tel. 27. T. adr.: Rafajlović.

POŽAREVAC (Dunavska)
Rafajlović M. braća, keramička fabrika. Tel. 53. T. adr.: Braća Rafajlović.

SARAJEVO (Drinska)
Poduzetništvo za gradnju i građevni materijal, August Braun d. d., Koševo 23. Tel. 1-20. T. adr.: Fabrika Braun.

VELES (Vardarska)
Levković Todor i sinovi, keramičko preduzeće. Tel. 9.

ZAGREB (Savska)
»Zagorka« d. d. za građevnu industriju, Deželićeva 30. Tel. 32-70, 32-71. T. adr.: Zagorka.

KAMEN

Pierres — Steine — Stones — Pietre

BIHAĆ (Vrbaska)
»Bihacit« d. d., kamenolom. Centrala Sarajevo. Mis Irby 16.

BOS. BROD (Vrbaska)
Milan G. Žirovčić, industrija kamena. Tel. 29. T. adr.: Žirovčić.

Индустрија Камена
МИЛАН Г. ЖИРОВЧИЋ
Пословница у Бос. Броду
Каменолом Кречњака у Турском Макъеновцу и Кварцита у Великој Брусници. — Каменолом Серпентина у Какмужу.
Телефон интерурбан број 19
Брзојавна адреса: Жировчић Боснаброд
Поштан. чеков. рачун Сарајево бр. 5200

STEIN-INDUSTRIE
MILAN G. ŽIROVČIĆ
Eigene Serpentin- u. Granit-Steinbrüche in Kakmuž u. Kalk-Steinbruch in Tur. Makljenovac
Büro in Bos. Brod
Liefert: Bausteine, Schotter, Strassenbausteine, Steine für chemische Umarbeitung szwecke geeignet für Zuckerfabriken und Kalköfen.
Telegrammadresse: Žirovčić Bosnabrod
Postsparkassa Sarajevo No. 5200

HVAR (Primorska)
Belgo-dalmatinsko društvo za industriju kamena i mramora s o. j. T. adr.: Cobedamar.
»Vranina« društvo s. o. j. Split (kamenolom bijelog kamena Bogomolje—Hvar).

MOSTAR (Primorska)
Koen David.

SARAJEVO (Drinska)
»Privreda« ing. Ljubivoje Golubović, trgovina kamena, Vojvode Stepe obala 40/I.

SELCA NA BRAČU (Primorska)
Prva dalmatinska klesarska zadruga.

SINJ (Primorska)
»Dalmar« za vađenje, urubljenje i prodaju kamena društvo s. o. j. u Sinju.

SPLIT (Primorska)
»Vranina« društvo s o. j. Francuska obala 5. Tel. int. 4-26, Kamenolom bijelog kamena Bogomolje-Hvar.

ŠIBENIK (Primorska)
Evangelista Karlo.
Matačić Jere pok. Mate.

TRBUK (Maglaj, Vrbaska)
Arsenović Radovan M., kamenolom.

VRNIK n/K (Primorska)
Fabris Ivo.
Fabris D. Niko.

ZAGREB (Savska)
»Sana« d. d. za industriju gipsa i umjetnog gnojiva, Masarykova 24. Tel. 57-06. T. adr.: Gipsana.

KERAMIČNE PLOČICE

Plaques céramiques — Keramische Platten — Ceramic plates — Placche in ceramica

BEOGRAD
Beogradska keramika, M. Stojanovića, Vlajkovićeva 3. Tel. 20-834.
Đurđan Stevan, keramičar Brankova 22. Tel. 24-326.
Jugoslovenska keramika, Kosmajska 7. Tel. 23-010.
Ohrimenko Đorđe, keramičko preduzeće, Svetozara Miletića 11. Tel. 26-098.
Prva srpska radionica za izradu zemljanih peći »Witwer«, Niška 35.

LESKOVAC (Vardarska)
Rafajlović i Bejaz, keramička fabrika. Tel. 27. T. adr.: Rafajlović.

NOVI SAD (Dunavska)
»Keramika« d. d.

SARAJEVO (Drinska)
Poduzetništvo za gradnju i građevni materijal, August Braun d. d., Koševo 23. Tel. 1-20. T. adr.: Fabrika Braun.

SOMBOR (Dunavska)
Lustig Josif, Čitaonička 2.

VELES (Vardarska)
Levković Todor i sinovi, keramičko preduzeće. Tel. 9.

ZAGREB (Savska)
»Zagorka« d. d. za građevnu industriju, Deželićeva 30. Tel. 32-70, 32-71. T. adr.: Zagorka.

KREČ

Chaux — Kalk — Chalk — Calce

LJUBLJANA (Dravska)
Trboveljska premogokopna družba, Gledališka ul. 3. Tel. 22-39, 23-42, 29-22, 30-14. T. adr.: Trboveljska. Tovarniške naprave: (rudniki): Trbovlje, Zagorje, Hrastnik, Kočevje, Rajhenburg, Laško, Krapina, Podružnice-ekspoziture: Beograd, Zagreb.

MRAMOR

Marbre — Marmor — Marble — Marmo

HVAR (Primorska)
Belgo dalmatinsko društvo za industriju kamena i mramora s o. j. T. adr.: Cobedamar.

ROPOČEVO (Dunavska)
»Ropočevo« industrija mermera i granita, Erminio Dorio, Beograd Kosmajska 16. Tel. 26-307.

SARAJEVO (Drinska)
Rebhan i Matijević, Koševo 27.
Vekić Petar, Kralja Petra 68. Tel. 8-12

VENČAC kod ARANĐELOVCA (Dunavska)
»Venčac« povlašćena industrija mermera. Tel. Aranđelovac 9. T. adr.: Majdan Venčac, Aranđelovac.

MLINSKO KAMENJE

Meules — Mühlsteine — Millstones — Macine per molini

DUBLJE (Moravska)
Čajetinac D. Stanimir, industrija mlinskog i vodeničnog kamena.
Paunović Ognjan, izrada mlinskog i vodeničnog kamena.
Petrašinović Velimir i brat, industrija vodeničnog kamena.
Ranković Ranko i sinovi, prva Jugoslovenska industrija kamenih proizvoda.
Topalović Branko Raj. industrija vodeničkog kamena.

Erminio Dorio

INDUSTRIE DU MARBRE
Carrieres de marbre á ROPOTCHEVO (Sopot, Serbie)
Usines pour le travail du marbre á Ropotchevo
BUREAU á BELGRADE, Kosmajska ulica No 16
Telephone: Belgrade 26-307 O Telephone: Sopot 15
Depositaire de la Société Anonyme de MARBRES - SPRIMONT
TOUTES QUALITÉS DE MARBRES
Tous travaux architecturales et decoratives
EXPORTATION DE LA BRECHE DE »R O P O T C H E V O«

PEĆI GLINENE

Poêles d' argile — Kachelöfen — Clay stoves — Stufe d'argilla

SARAJEVO (Drinska)
Poduzetništvo za gradnju i građevni materijal, August Braun d. d., Koševo 23. Tel. 1-20. T. adr.: Fabrika Braun.

ZAGREB (Savska)
»Pilot« d. d. za građevnu industriju, Radnička 22. Tel. 26-01, 22-67. T. adr.: Pilot.

PESAK ZA LEVANJE

Sable pour fonderies — Giessereisand — Sand for founderies — Sabbia per fonderie

DOMŽALE (Dravska)
Osolin Mihael. T. adr.: Osolin.

LJUBLJANA (Dravska)
Silicium, družba z o. z., Corupova 3. T. adr.: Silicium.

MORAVČE, žel. st. DOMŽALE (Dravska)
Tomc Ignac. T. adr.: Tomc.

ŠAMOTNE IZRADE

Articles d'argile réfractaire — Chamottewaren — — Chamotte goods Articoli d'argilla refrattaria

CELJE (Dravska)
Šamotna tovarna. Tel. Celje 2-24. Štore 2. T. adr.: Šamotna. (Tvornica: Šore pri Celju).

Koža i kožarski proizvodi

Cuir et articles en cuir — Leder und Lederwaren — Leather and leather goods — Cuoio ed articoli di cuoio

CIPELE

Chaussures — Schuhe — Shoes (Boots) — Calzature

APATIN (Dunavska)
Malešević i drug, tvornica cipela.

PANČEVO (Beograd)
Tvornica obuće, Dumitrov i komp., Cara Dušana dolnja 7. Tel. 1-75. T. adr.: Dumitrov.

ĐONOVI

Cuir à semelles — Sohlenleder — Sole leather — Cuoio per suoia

BEOGRAD
Arambašić Petar, fabrika kože, obuće i raznih izrađevina od kože na Čukarici. Tel. 24-418.

KARLOVAC (Savska)
Jakil And., tvornica koža i cipela d. d., Šibetićeva 2. Tel. 1-18, 70. T. adr.: Jakil.
Karlovačka tvornica koža, Trnskoga obala 19. Tel. 49. T. adr.: Atlas.
Tvornica koža, Podvinec A., Bogovićeva 5. Tel. 1-46, 1-77. T. adr.: Podvinec.

KRAGUJEVAC (Dunavska)
Fiala Vladimir i brat, fabrika kože.

NIŠ (Moravska)
Fabrika koža Niške trgovačke banke.

OSIJEK (Savska)
Osječka tvornica koža d. d., III. Kišpatićeva 4. Tel. 303. T. adr.: Kožara.

ŠUŠEOCI (Drinska)
Petković S. Petar k. d., fabrika koža »Kolubara«.

VINKOVCI (Savska)
Marton braća, trg. i proizvodnja kože, Kumičićeva 45. Tel. 95.

ZAGREB (Savska)
Deutsch Braća, veletrg. koža, Martićeva 10. Tel. 53-63. T. adr.: Jakodeutsch.
Zagrebačka tvornica koža, Nova Ves 11. Tel. 30-01, 30-02. T. adr.: Kožarnica.

GALANTERIJSKA KOŽNATA ROBA

(ženske torbice, kovčezi itd.)
Articles de luxe en cuir — Galanterie Lederwaren — Fancy goods in leather — Articoli di fantasia in cuoio

BEOGRAD
»Imat« preduzeće raznih izrađevina od kože, Vidinska 22. Prodavnica Kn. Mihajlova 21.
»Konzorcium« kuferdžisko - tašnersko preduzeće, Štipska 2. Tel. 22-403.
Stojanović J. Milan i komp., preduzeće za izradu kufera i torbarskih izrađevina, Prestolonaslednikov trg 38 (Terazije). Tel. 25-064 i 25-063.
Stojanović i Nešić »Uzor« — Tašnerska radionica, Kr. Milana 6. Tel. 25-193.

NIŠ (Moravska)
Držajić i Šurdilović, fabrika kožnih kufera.

SARAJEVO (Drinska)
Bičakčić Braća, Kolobara han 19.
Greif F., izrada kovčega od kože i platna, Kralja Petra 49.
Greif S., specijalna radiona kufera, Sulejmanova 1.
Karasalihović H. Muhamedaga, Sarači 65.
»Zlatka« izrada kufera i ostale kožnate robe, Strossmayerova 3.

ZAGREB (Savska)
Füzy Josip, ind. finih kožnatih proizvoda, Masarykova 10. Tel. 65-21. T. adr.: Füzy.

»Sljeme« I. jugoslavenska tvornica kovčega i kožnate robe, Medulićeva 12. Tel. 50-36. T. adr.: Sljemekovčeg.

KOŽA OD DIVLJAČI

Fourrures — Felle — Fur — Pelli di selvaggina

BANJA LUKA (Vrbaska)
Blagojević Veljko, Kralja Petra drum
Grahovac Vuko, Kraija Petra drum Tel. 66.
Janković Mile, Kralja Petra drum. Tel. 43.
Kadunić i Pašalić, Kralja Petra drum.
Ljubibratić Ilija A., Kralja Petra drum 19. Tel. 1-15.

BEOGRAD
Jonatan B. Žak, Prestolonasl. trg 43 Tel. 23-327. T. adr.: Jonatansin.
Mandilović H. Josif, Čika Ljubina 11. Tel. 22-232. T. adr.: Mandilović.

BITOLJ (Vardarska)
Sadikarijo Sahija Išah. Dr. Rajsa 63.

BRČKO (Drinska)
Slomić Muharem, Pašića trg 1. Tel 40.

BJELOVAR (Savska)
Weber Josip, trgovina žitaricama zemaljskim proizvodima, sirovim kožama, krznom i brašnom, Trg Stjepana Radića. Tel. 12. T. adr.: Weber.

CELJE (Dravska)
Stössl Max. Kralja Petra 23. Tel. 1-11. T. adr.: Stössl.

CRIKVENICA (Savska)
Davorin Ban, trg. zemaljskih proizvoda i sirovih koža.

GORNJI MILANOVAC (Dunavska)
Braća M. Savković, Karađorđeva 19. Tel. 10. adr.: Savković.

INĐIJA (Dunavska)
Pisker Salamon, trg. sirovom i izrađenom kožom, Kralja Aleksandra 494.

KARLOVAC (Savska)
Funk i Heinrich, trgovina kožom i zemaljskim proizvodima. Tel. 34 noćni 55. T. adr.: Funk.
Kramer David, banka i mjeniačnica, trgovina sirovih i suhih koža i zemaljskih proizvoda, Zrinjski trg 3. Tel. 1-60. T. adr.: Kramerbank.
Marković i drug, trgovina kožom, Zrinjski trg. Tel. 1-48. T. adr.: Kožara Marković.
Rendelli i Huziak, trgovina sirovih koža i zemaljskih proizvoda na veliko i malo, Riječka ul. 3. Tel. 1.

KAVADAR (Vardarska)
Josifović Dimče i sinovi

KNIN (Primorska)
Marinčić Vaso. T. adr.: Marinčić.

KOSTAJNICA (Savska)
Lederer H., trg. kožom i zemalj. proizvodima. Tel. 1. T. adr.: Lederer.

KRAPINA (Savska)
Herceg Rok, trgovina drvom, zemaljskim proizvodima i kožom od divljači. Tel. 17. T. adr.: Rok Hercog.

LOVINAC (Savska)
Kovačević Mate, trgovina miješovitom robom i sirovim kožama.

LESKOVAC (Vardarska)
Grozdanović i Stojanović, Kr. Aleksandra 32. Tel. 83. T. adr.: Grozdanović i Stojanović.

LJUBLJANA (Dravska)
Zdravič Davorin, Sv. Florijana ul. 9. T. adr.: Davorin Zdravič.

MAKARSKA (Primorska)
Puharić Ivan pok. L. T. adr.: Lokić.

METKOVIĆ (Primorska)
Popovac Braća. Tel. 21. T. adr.: Popovac.
Šakota i Gutić. Tel. 22. T. adr.: Gutić.

MITROVICA KOSOVSKA (Zetska)
Ćirić Arsenije, Obilićeva 33. Tel. 27.
Lazić braća.
Musafija Ali.

MOSTAR (Primorska)
Milić Čedo i Milušić, Mala Tepa. Tel. 1-20.

OSIJEK (Savska)
Deutsch Mavro, trg. sirovom i gotovom kožom, I. Strossmayerova 20. Tel. 2-19.

PANČEVO (Beograd)
Deutsch Markus, izvoz sirovina. Tel. 2-19. T. adr.: Deutschleder.

PLEVLJE (Zetska)
Aritonović Đorđe.
Čaušević Meho.
Kuloglija Suljo.
Lačević Alija.
Surulis Said.

PODGORICA (Zetska)
Jevrić Hasan i drugovi, trgovina stokom, stočnim sirovinama i krznom, Novaka Miloševa 42. Tel. 65.
Lainović Jako, uvozničko-izvozničke i depozitarska trgovina, Balšića 21. Tel. 13. T. adr.: Jako Lainović.
Pejanović J. braća, uvozničko-izvozničke radnja. Njegoševa 25. Tel. 14. T. adr.: Braća Pejanović.

PODRAVSKA SLATINA (Savska)
Kavgić Mirko, trg. sirove kože i krzna divljači.

PRIJEDOR (Vrbaska)
Gašić Zarije, Kralja Petra ul. Tel. 28.
Mitrinović Svetozar, Kralja Petra ul. Tel. 14.

PRIŠTINA (Vardarska)
Čemerikić Sima.
Dimčić Jovan.
Savić Velimir, Kralja Aleksandra 44. Tel. 5.

ROGATICA (Drinska)
Daidžić Lutfaga.

SARAJEVO (Drinska)
Alkalaj Albert I., Kundurdžiluk 30. Tel. 7-60.
Alkalaj Buki, Aleksandrova 38. Tel. 9-15.
Alkalaj David A., Mali Čurčiluk 10. Tel. 2-80.
Baroš braća, Aleksandrova 6. Tel. 6-20.
Besarović Slavko, Aleksandrova 16.
Karan Pero, Miloš Obilića 4. Tel. 5-83.
Kario Samuel, Aleksandrova 37. Tel. 7-73.
Lačević Said, Aleksandrova 12. Tel. 9-40.
Musafia Josef A., Aleksandrova 9.
Pesah Rafael L., Kundurdžiluk 13. Tel. 3-07.
Radić i dr., vlasnik Pero Radić, Aleksandrova 3. Tel. 9.
Rosić Ilija, Aleksandrova 6. Tel. 6-56.
Török Šandor H., Đurakova 6. Tel. 6-23.

SJENICA (Zetska)
Tubić Gojko.

SKOPLJE (Vardarska)
Ergas Mušon, Cara Dušana 131.
Generalno trgovačko a. d., Porečka 30. Tel. 78. T. adr.: Aroesti.
Jakimović Bora, Raška 54. Tel. 2-94. 294.
Musafija Salvator, Stojana Novakovića 41. Tel. 3-50.
Radović Vasa, hotel »Moskva«.

ŠTIP (Vardarska)
Levi Jako.

TREBINJE (Zetska)
Dučić Stevo.

VELIKI BEČKEREK (Dunavska)
Eckštein Jovan i sin, trgovina kože. Tel. 1-04, 1-49.
Temer braća, izvoz sirovina. Tel. 1-31.

VELIKO POLJE (Bjelašnica, Sarajevo, (Drinska)
Farma skupocjene zverske z. s o. j. centrala Sarajevo, Aleksandrova 38. T. adr.: Farma, Sarajevo.

VINKOVCI (Savska)
Djekić braća, krznarska radnja, Srpska 24.

VIROVITICA (Savska)
Altstädter Julijo i Herzog Dragutin, trg. sirovih i činjenih koža.

VISOKO (Drinska)
Braća Oruč.

ZAGREB (Savska)
Alkalaj Buki, trg. krznom i kožom, Ilica 53a. Tel. 68-05. T. adr.: Bukal.
Herzl Željko, trgovina svakovrsnom stokom, Martićeva 27. T. adr.: Herzl.
»Nutria« Gabriel Feldman, Ilica 104. T. adr.: Fairplay.
Sveopće trgovačko d. d., Preradovićeva 16. Tel. 41-28, 41-29. T. adr.: Sisakweiss.
Tandler Makso, trg. sirove i gotove kože, Boškovićeva 40. Tel. 43-89. T. adr.: Tauria.

KOŽA PRERAĐENA

Cuir — Leder — Leather — Cuoio

BAČKA PALANKA (Dunavska)
Hauser Ludvig i sin. Tel. 25.

BEOGRAD
»Beli Orao« a. d. fabrika koža, Kn. Miletina 125. Tel. 21-932. T. adr.: Belor.

KARLOVAC (Savska)
Podvinec Aleks., tvornica koža. Tel. 1-46 inter. 1-77. T. adr.: Podvinec.

KONJICE (Dravska)
Laurich L., tovarna usnja v Konjicah. Tel. 1. T. adr.: Laurich. Podružnica: Ljubljana, Kolodvorska 41.

KRAGUJEVAC (Dunavska)
Fiala Vladimir i brat, fabrika koža.

KRUPA BOS. (Vrbaska)
Senić Luka, radiona koža.

LJUBLJANA (Dravska)
Mosković Brata, Jurčičev trg 2. Tel. 25-15. T. adr.: Mosković.

LJUTOMER (Dravska)
Sinigoj Ignac. Tel. 5.

MARIBOR (Dravska)
Freund Viljem, Kacijanerjeva 12. Tel. 20-43. T. adr.: Freund.

NIŠ (Moravska)
Fabrika koža Niške trgovačke banke.

NOVI SAD (Dunavska)
Čehoslovačko skladište, Veliki Liman. Tel. 28-77. T. adr.: Čehosklad.
Frank Julije, Futoški put 41. Tel. 21-15. T. adr.: Julfrank.
Mesarska i kobasičarska zadruga, Preradovićeva 1.
Pollak Simon i Rössler, Futoški put 39. Tel. 20-12.

NOVI VRBAS (Dunavska)
Breuer Makso. Tel. 80.

OSIJEK (Savska)
Bartolović i Baum, vlasnik Lavoslav Baum, trg. koža i postolarskog pribora, I. Županijska 6. Tel. 4-33.

PANČEVO (Beograd)
Deutsch Markus, Kr. Petra trg 1. Tel. 2-19, 1-39, 2-18. T. adr.: Deutschleder.

SOMBOR (Dunavska)
Kohn Samuel.
Ripp Desider.

STARI BEČEJ (Dunavska)
Feldmann Lajčo.

SUBOTICA (Dunavska)
Holländer a. d., Frankopanska 1. Tel. 4-44. T. adr.: Holländer.
Kohn Imre, Zrinjski trg 35. Tel. 1-61.

ŠOŠTANJ (Dravska)
Tovarna usnja Woschnagg in sinovi d. d. Tel. 1. T. adr.: Tvornica koža.

VELIKI BEČKEREK (Dunavska)
Jovan Eckštein i sin, tvornica kože. Tel. 1-04, 3-14.

VISOKO (Drinska)
Ćabaravdić Asin, radiona kože.
Oruč Alija I Hamza, radiona kože.

ZAGREB (Savska)
Alkalaj Buki, trg. krznom i kožom, Ilica 53a. Tel. 68-05. T. adr.: Bukal. (Poluizrađena koža).
Hertmann Josip i sin d. d. za trg. kožom, Jelačićev trg 25. Tel. 44-20. T. adr.: Hertmansin.
»Suzana« tvornica koža d. d., Račkoga 5/III.
Zagrebačka tvornica koža, Nova Ves 11. Tel. 30-01, 30-02. T. adr.: Kožarnica.

ZEMUN (Beograd)
Delphin, fabrika za preradu koža hromom, Avram-Aca M. Krstić, Tvornička 16 i 20. Tel. 41-91. T. adr.: Delphin. (Ševrete i Nappa).

KOŽA SIROVA

Peaux brutes — Rohhäute — Skins (Leather) — Pelli gregge

ARANĐELOVAC (Dunavska)
Lazarević Svetozar.
Urošević Đoka.

BANJA LUKA (Vrbaska)
Blagojević Veljko, Kralja Petra drum.
Grahovac Vuko, Kralja Petra drum. Tel. 66.
Grünfeld Viktor.
Janković Mile, Kralja Petra drum. Tel. 43.
Kadunić i Pašalić, Kralja Petra drum. Tel. 56.
Ljubibratić Ilija, Kralja Petra drum. 10. Tel. 1-15.
Milanović Save sinovi, Kralja Alfonsa 34. Tel. 55.

BEOGRAD
Eškenazi J. Isak, Banatska 11. Tel. 26-134, 22-786. T. adr.: Univerzal.
Flajšer i Čelebonović, Kraljevića Marka 4. Tel. 21-222.
Krstić, Pop-Mitić i Šajnović, Knez Mihajlova 53. Tel. 21-400. T. adr.: Ćilim.
Mandilović H. Josif, Čika Ljubina 11. Tel. 22-232. T. adr.: Mandilović.
Naslas P. Tanasije, Carinska 15. Tel. 24-914.
Petković V. i komp. a. d., Čika Ljubina 10a. Tel. 25-501. T. adr.: Serbagence.
Weichselbaum Albert, fabrika kožnih rukavica, Kralja Aleksandra 11. Tel. 25-167. T. adr.: Milanko.

BITOLJ (Vardarska)
Sadikarijo Sahija Išah, Dr. Rajsa 63.

BJELOVAR (Savska)
Weber Josip, trgovina žitaricama, zemaljskim proizvodima, sirovim kožama, krznom i brašnom, Trg Stjepana Radića. Tel. 12. T. adr.: Weber.

BRČKO (Drinska)
Slomić Muharem, Pašića 1. Tel. 40.

CELJE (Dravska)
Stössl Max, Kralja Petra 23. Tel. 1-11. T. adr.: Stössl.

CRIKVENICA (Savska)
Davorin Ban, trg. zemaljskih proizvoda i sirovih koža.

ĆUPRIJA (Moravska)
Bizetić Đorđe i braća. Tel. 22.
Pešić Dragomir.

DUBROVNIK (Zetska)
Prvo mesarsko društvo s o. j. Tel. 57. T. adr.: Mesarsko.

GORNJI MILANOVAC (Dunavska)
Braća M. Savković, Karađorđeva 19. Tel. 10. T. adr.: Savković.

GUČA (sr. dragačevski, Drinska)
Ljujić Velimir.
Protić Aleksa.
Stanić Miloš.

KARLOVAC (Savska)
Funk i Heinrich, trg. kožom i zemaljskim proizvodima. Tel. 34, noćni 55. T. adr.: Funk.
Kramer David, banka i mjenjačnica, trgovina sirovih i suhih koža i zemaljskih proizvoda, Zrinjski trg 3. Tel. 1-60. T. adr.: Kramerbank.
Marković i drug, trgovina kožom, Zrinjski trg. Tel. 1-48. T. adr.: Kožara Marković.
Rendeli i Huziak, trgovina sirovih koža i zemaljskih proizvoda na vel. i malo. Riječka ul. 3. Tel. 1.
»Union« eksport zemaljskih proizvoda, Jauk Dragutin. Tel. 34, noćni 55. T. adr.: Jauk.

KAŠTEL NOVI, pošta KAŠTEL STARI (Primorska)
Katalinić Damjan i braća. Tel. 10. T. adr.: Katalinić Kaštel Stari.

KAVADAR (Vardarska)
Josifović Dimče i sinovi.

KNIN (Primorska)
Marinčić Vaso. T. adr.: Marinčić.

KOPRIVNICA (Savska)
Vojnović Božo, trgovina zemaljskih plodina i skladište piva. Tel. 8. T. adr.: Vojnović.

KOSTAJNICA (Savska)
Lederer H., trg. kožom i zemalj. proizvodima. Tel. 1. T. adr.: Lederer.

KOTOR (Zetska)
Borislav Maksimović i dr. Škaljari. Tel. 8. T. adr.: Maksimović.
Vujičić i Vičević, komisionar. Tel. 21.

KOZICA (Primorska)
Jujnović Josip p. Ivana.

KRAGUJEVAC (Moravska)
Bogdanović B. Dragoljub, Knez Mihailova 71.
Lazović Vladimir.
Rozgić Borivoje.
Trandafilović Janaćko.

KRALJEVO (Moravska)
Kuzmanović Petar i sin.
Radović G. Ljubomir, Nemanjina 2. Tel. 2.
Sarić Milivoje.

KRUŠEVAC (Moravska)
Vučković P. Svetislav, Cara Lazara 6. Tel. 16.

KUMANOVO (Vardarska)
Đurđević braća.

Lazarević braća, trg. sirovih koža. Tel. 34.

LESKOVAC (Vardarska)
Dunđerović Đorđe, Kr. Milana 55. T. adr.: Dunđerović.
Grozdanović i Stojanović, Kr. Aleksandra 32. Tel. 83. T. adr.: Grozdanović i Stojanović.
Mladenović D. Todor, Kralja Aleksandra.

LOVINAC (Savska)
Kovačević Mate, trgovina mješovitom robom i sirovim kožama.

LJUBLJANA (Dravska)
Kalin Savel, mestna klavnica. Tel. 30-91 in 30-93. T. adr.: Savelkalin.
Presker Josip, družba z o. z., Mesarska c. 4. Tel. 27-41. T. adr.: Presker Josip.

MAKARSKA (Primorska)
Klarić Mato, uvozna i izvozna trgovina razne robe na veliko. Tel. 12. T. adr.: Mato Klarić.
Lalić Stipan i rođaci. Tel. 9. T. adr.: Lalić.

MARIBOR (Dravska)
Rosenberg Josip, Slovenska 2. Tel. 21-56. T. adr.: Rosenberg.

METKOVIĆ (Primorska)
Popovac braća. Tel. 21. T. adr.: Popovac.
Šakota i Gutić. Tel. 22. T. adr.: Gutić.

MITROVICA KOSOVSKA (Zetska)
Ćirić Arsenije, Obilićeva 33. Tel. 27.
Lazić braća.
Musafija Ali.

MLADENOVAC (Dunavska)
Jovanović V. Gliša, Kralja Aleksandra 23.

MOSTAR (Primorska)
Milić Čedo i Milušić, Mala Tepa. Tel. 1-20.
Babataka Mihajlo, Dr. Rajsa 111.

NIKŠIĆ (Zetska)
Trgovačko društvo, Luka Mijušković i komp. Tel. 8.

NIŠ (Moravska)
Kocić A. Mihailo, Cara Nikole II 8. Tel. 21.
Živković braća, Dušanova. Tel. 64.

NOVI SAD (Dunavska)
Frank Julije, Futoški put 41. Tel. 21-15. T. adr.: Julfrank.
Mesarska i kobasičarska zadruga, Piroška 35. Tel. 22-41.

OSIJEK (Savska)
Deutsch Mavro, veletrgovina sirovom i izrađenom kožom, I. Strossmayerova 20. Tel. 2-19.

PANČEVO (Beograd)
Deutsch Markus, izvoz sirovina. Tel. 2-19. T. adr.: Deutschleder.

PIROT (Moravska)
Abravanel N. Moša, Kralja Aleksandra 30. Tel. 6.

PLEVLJE (Zetska)
Avdičević Šerif.
Curulis Said.
Čaušević Meho.
Kuloglija Suljo.
Lačević Alija.
Mulović Ato.

PODGORICA (Zetska)
Jevrić Hasan i drugovi, trgovina stokom, stočnim sirovinama i krznom, Novaka Miloševa 42. Tel. 65.
Lainović Jako, izvozničko - uvoznička i depozitarska trgovina, Balšića 21. Tel. 13. T. adr.: Jako Lainović.
Marković Velimir, depozitarska radnja sa izvoznim artiklima, Vučedolska 6. Tel. 42.
Pejanović J. braća, uvozničko - izvozna radnja, Njegoševa 25. Tel. 14. T. adr.: Braća Pejanović.

POŽAREVAC (Dunavska)
Davidović Marsel.

PRIJEDOR (Vrbaska)
Gašić Zarija, Kralja Petra ul. Tel. 28.
Mitrinović Svetozar, Kralja Petra ul. Tel. 14.

PRIŠTINA (Vardarska)
Milić Damjan.
Savić Velimir, Kralja Aleksandra 44. Tel. 5.

PRIZREN (Vardarska)
Ajtić Sima.
Arsić Spasoje.
Čemerikić Sima.
Patrnogić Uroš.

PTUJ (Dravska)
Pirich Paul, tvornica koža. Tel. 40.

RADOVLJICA (Dravska)
Resman Janko.

ROGATICA (Drinska)
Daidžić Lutfaga.

SARAJEVO (Drinska)
Alkalaj Albert I., Kundurdžiluk 30. Tel. 7-60.
Alkalaj Buki, Aleksandrova 38. Tel. 9-15.
Alkalaj David A., Mali Čurčiluk 10. Tel. 2-80.
Baroš braća, Aleksandrova 6. Tel. 6-20.
Besarović Slavko, Aleksandrova 16.
Karan Pero, Miloš Obilića 4. Tel. 5-83.
Kario Samuel, Aleksandrova 37. Tel. 7-73.
Lačević Said, Aleksandrova 12. Tel. 9-40.
Musafia Josef M., Aleksandrova 9.
Pesah Rafael L., Kundurdžiluk 13. Tel. 3-07.
Radić i dr., vlasnik Pero Radić, Aleksandrova 3. Tel. 9.
Rosić Ilija, Aleksandrova 6. Tel. 6-56.
Törek Šandor, H. Durakova 6. Tel. 2-23.

SJENICA (Zetska)
Tubić Gojko.

SKOPLJE (Vardarska)
Ergas Mušon, Cara Dušana 131.
Generalno trgovačko a. d., Pološka 33. Tel. 78, 1-81, 2-88, 4-76. T. adr.: Aroesti.
Jakimović Bora, Raška 54. Tel. 2-92.
Musafija Salvator, Stojana Novakovića 41. Tel. 3-50.
Radović Vasa, hotel »Moskva«.

SLAVONSKA POŽEGA (Savska)
Trgopromet d. d. Trg. Kralja Aleksandra. Tel. 84.

SPLIT (Primorska)
Čorak i drug, Obala Vojvode Stepe 1. Tel. 2-65. T. adr.: Čorak.
Dicker i drugovi, import i eksport sirove i suhe kože. Tel. 250. T. adr.: Dicker.
Fakač Nikola pok. Mate, kupoprodaja i sušenje kože, Kraljice Marije 20. Tel. 3-51, 4-92. T. adr. Fakač.
Mitrović Ante i sinovi, mesarnica i tvornica salame i suhomesnate robe, Radićev trg 4. Tel. 25. T. adr.: Mitrović sinovi.

SUŠAK (Savska)
Tandler Makso, trgovina sirovom neizrađenom kožom, Ružićeva 22. Tel. 55, 2-35.

ŠIBENIK (Primorska)
Šare Stipe. Tel. 9. T. adr.: Sarest.

ŠTIP (Vardarska)
Levi Jako.

TREBINJE (Zetska)
Dučić Stevo.

TRNAVCI (sr. župski, Moravska)
Radenković Gvozden (pošta Aleksandrovac).

VARAŽDIN (Savska)
Antolković Nikola, trgovina koža i postolarskih potrepština, Šenoina 8. Tel. 1-43. T. adr.: Antolković.
Hary Teodor, trgovina kože i postolarskog pribora. Tel. 68. T. adr.: Hary.
Braća Hary, trgovina izrađenom i sirovom kožom, Strossmayerova 10. Tel. 83. T. adr.: Braća Hary.

VELIKI BEČKEREK (Dunavska)
Eckštein Jovan i sin, trg. koža. Tel. 1-04, 1-49.
Temmer braća, izvoz sirovina. Tel. 1-31.

VINKOVCI (Savska)
»Sirovina« P. Schlesinger, trgovina krpa, starog željeza, kosti i kovina, Strossmayerova 52. Tel. 75. T. adr.: Sirovina.

VIROVITICA (Savska)
Altstädter Julio i Herzog Dragutin, trg. sirovih i učinjenih koža.

VISOKO (Drinska)
Oruč braća.

ZAGREB (Savska)
Alkalaj Buki, trg. krznom i kožom. Ilica 53-a. Tel. 68-05. T. adr.: Bukal.
Herzl Željko, trgovina svakovrsnom stokom. Martićeva 27. T. adresa: Herzl.
»Nutria« Gabriel Feldman, Ilica 104. T. adr.: Fairplay.
Rabus K. i sin, I. zagrebačka tvornica salame, kobasica, masti i suhomesnate robe, Nikolićeva 13. Tel. 42-57, 42-58, 42-60. Tvornica: Sesvete. T. adr.: Rabus.
Sveopće trgovačko d. d., Preradovićeva 16. Tel. 41-28, 41-29. T. adr.: Sisakweiss.

Tandler Makso, trgovina sirove i gotove kože. Boškovićeva 40. Tel. 45-89. T. adr.: Tauria.

REMENJE POGONSKO

Courroies sans fin — Ledertreibriemen — Leather beltings — Cinghie di cuoio

BEOGRAD
Popović Rista, sarač-sedlar, Hajduk Veljkov Venac 6. Tel. 22-494.
Radojević Steva, sarač-sedlar, Balkanska 9. Tel. 22-628.
Trifunović Todor, sarač-sedlar, Prestolonaslednikov trg 31.

ZEMUN (Beograd)
Hoffer i Peller d. d., fabrika mašinskih kajiševa i tehničko-kožnih predmeta, D-r Jovana Subotića 8. Tel. 70. T. adr.: Peller.

SANDALE

Sandales — Sandalen — Sandals — Sandali

ZAGREB (Savska)
Zagrebačka tvornica cipela d. d., Nova Ves 11. Tel. 30-01, 30-02. T. adr.: Kožarnica.

Papir

Papier — Papier — Paper — Carta

CELULOZA

Cellulose — Cellulosa

DRVAR (Vrbaska)
Fabrika celuloze a. d. Tel. 7 T adr.: Celuloza.

ZAGREB (Savska)
Zagrebačka dionička tvornica papira, Zavrtnica 59. Tel. 41-23, 64-04. T. adr.: Papirfabrika.

CIGARETNI PAPIR

Papier à cigarettes — Zigarettenpapier — Cigarette paper — Carta da sigarette

SARAJEVO (Drinska)
Alkalaj S. D., fabrika cigarpapira, Šahinagića 6. Tel. 2-05.

ZAGREB (Savska)
Smith i Meynier, tvornica papira d. d., Ilica 5. Tel. 24-41. T. adr.: Smithmeynier. (Tvornica. Sušak. Tel. 94-95. T. adr.: Jela.

DOKUMENTNI PAPIR

Papier à documents — Dokumentenpapier — Paper for documents — Carta da documenti

BEOGRAD
Vapa Milan, fabrika hartije, Vojvode Mišića 10. Tel. 21-512. T. adr.: Vapa.

LJUBLJANA (Dravska)
Združene papirnice Vevče, Goričane in Medvode d. d., Dunajska c. 1-b II. nadstr. Tel. 20-91, 20-92, 20-93. T. adr.: Papirnice.

NJIVICE pri RADEČAH, pošta RADEče pri ZIDANEM MOSTU (Dravska)
Piatnik Bratje. Tel. Zidani most 10. T. adr.: Piatnik Radeče pri Zidanem mostu.

ETIKETE ZA AĐUSTIRANJE ROBE

Etiquettes — Etiketten — Labels — Etichette

ZAGREB (Savska)
»Karton«, udružene industrije papirnate robe i kartonaže Rožankowsky i drug d. d., Savska c. 31. Tel. 39-89, 44-81. T. adr.: Karton.

INDIGO PAPIR

Papier indigo — Indigopapier — Indigopaper — Carta indaco

ZAGREB (Savska)
Smith i Meynier, tvornica papira d. d. Ilica 5. Tel. 24-41. T. adr.: Smithmeynier. (Tvornica· Sušak. T. adr.· Jela.

KARTON

Carton — Carton — Card-paper Cartone

TRŽIČ (Dravska)
Charles Moline, tovarna lesnih lepenk. Tel. 7. T. adr.: Moline.

ZAGREB (Savska)
»Karton«, udruženje industrije papirnate robe i kartonaže Rožankowsky i drug d. d., Savska c. 31. Tel. 31-89, 44-81. T. adr.: Karton.

KARTOTEKE

Cartothèques — Kartotheken — Carthoteca — Cartotecha

PANČEVO (Beograd)
Aleksandar Töke, Frankopanova 5. T. adr.: Töke.

ZAGREB (Savska)
Kugli St. knjižara i papirnica. Ilica 30. Tel. 48-59, 34-76. T. adr.: Kugli.

KNJIGE

Livres — Bücher — Books — Libri

LJUBLJANA (Dravska)
Brajer E. Milan, knjižara i antikvarijat, Jovana Ristića 24.
Jugoslovanska knjigarna, r. z. z. o. z. Pred Škofijo 5. Tel. 25-29.
Tiskovna zadruga v Ljubljani, r. z. z. o. z., Šelenburgova ul. 8. Tel. 20-36. T. adr.: Tiskovna zadruga.

LEPENKA BELA

Carton blanc — Weisse Pappe — White carboard — Cartone bianco

BREZNO, pošta Brezno nad Mariborom (Dravsk)
Pogačnik E., tovarna lesovine in lepenke. Tel. 1.

TRŽIČ (Dravska)
Mline Charles, tovarna lesnih lepenk. Tel. 7. T. adr.: Moline.

ZAGREB (Savska)
Steiner Lavoslav, veletrgovina papirom i ljepenkom, Jelačićev trg 25. Tel. 28-80, 20-75. T. adr.: Papoteiner.

MUZIKALIJE

Notes — Musikalien — Music dealers — Note musicali

ZAGREB (Savska)
Kugli St., knjižara, Ilica 30. Tel. 40-31, 60-32. T. adr.: Kugli.

OMOTI I LISTOVNI PAPIR

Enveloppes et papier à lettres — Briefumschläge und Briefpapier — Envelopes and paper for letters — Buste e carta da lettere

BEOGRAD
Ilić i Čuturilo, fabrika papirne robe, Kraljevića Marka 8. Tel. 22-328.

ZAGREB (Savska)
»Lipa Mill« tvornica kuverata i konfekcija papira d. d., Maksimirska c. 10. Tel. 56-37. T. adr.: Lipamill.

PAPIR HELIOGRAFSKI

Papier héliographique — Heliographisches Papier — Heliographic paper — Carta eliografica

LJUBLJANA (Dravska)
Tvornica heliografičnega papirja »Papirol« dr. z o. z. Wolfova ul. 8.

PAPIRNA KONFEKCIJA

Marchandise en papier — Papierkonfektion — Stationeries — Confezione di carta

BEOGRAD
»Stig« fabrika papirne konfekcije Svet. Il. Belosavića, Srbobranska 1. Tel. 23-910.

PAPIRNE VREĆICE

Sacs en papier — Papierdüten — Bags of paper — Cartocci

BANJA LUKA (Vrbaska)
Safarić D. S. i drug, proizvod papirnatih kesica. Tel. 1-29.

BEOGRAD
»Avala« fabrika papirnih kesa, Franše Depere-a 70. Tel. 21-651.
Ilić i Čuturilo, fabrika papirne robe, Kraljevića Marka 8. Tel. 22-328.

LJUBLJANA (Dravska)
»Papirol« dr. z o. z., Wolfova ul. 8. Tel. 26-95. T. adr.: Papirol.

SARAJEVO (Drinska)
Sarajevska tvornica papirnatih vrećica, Kralja Petra 44.

ZAGREB (Savska)
Prva hrv. tvornica papirnatih vrećica (Kugli St.), Radnička c. 21. Tel. 60-32. T. adr.: Kugli.
Zagrebačka dionička tvornica papira, Zavrtnica 59. Tel. 41-23, 64-04. T. adr.: Papirfabrika.

PAPIR ZA CRTANJE

Papier à dessiner — Zeichenpapier — Drawing paper — Carta da disegno

BEOGRAD
Vapa Milan, fabrika hartije, Vojvode Mišića 10. Tel. 21-512. T. adr.: Vapa.

LJUBLJANA (Dravska)
Združene papirnice Vevče, Goričane in Medvode d. d. v Ljubljani, Dunajska c. 1b. Tel. 20-91, 20-92, 20-93. T. adr.: Papirnice.

PAPIR ZA KOPIRANJE

Papier à copier — Kopierpapier — Copying paper — Carta copiativa

LJUBLJANA (Dravska)
»Papirol« dr. z o. z., Wolfova ul. 8. Tel. 26-95. T. adr.: Papirol.

ZAGREB (Savska)
Smith i Meynier, tvornica papira d. d., Ilica 5. Tel. 24-41. T. adr.: Smithmeynier. (Tvornica: Sušak. Tel. 94, 95. T. adr.: Jela.)

PAPIR ZA PAKOVANJE

Papier d' emballage — Packpapier — Wrapping paper — Carta d'imballaggio

BEOGRAD
Vapa Milan, fabrika hartije, Vojvode Mišića 10. Tel. 21-512. T. adr.: Vapa.

ČAČAK (Drinska)
Fabrika hartije.

ZAGREB (Savska)
Zagrebačka dionička tvornica papira, Zavrtnica 59. Tel. 41-23, 64-04. T. adr.: Papirfabrika.

PAPIR ZA ŠTAMPANJE

Papier d'imprimerie — Zeitungspapier — Printing paper — Carta per la stampa

BEOGRAD
Vapa Milan, fabrika hartije, Vojvode Mišića 10. Tel. 21-512. T. adr.: Vapa.

ČAČAK (Drinska)
Fabrika hartije.

LJUBLJANA (Dravska)
Združene papirnice Vevče, Goričane in Medvode d. d. v Ljubljani, Dunajska c. 1b. Tel. 20-91, 20-92. 20-93. T. adr.: Papirnice. (Tovarniške naprave: Vevče, p. Dev. Marija v Polju. T. adr.: Papirnica Vevče Ljubljana. Goričane & Medvode. T. adr.: Papirnica Goričane Medvode. Podružnice: Prodajna centrala Zagreb, Trg Kralja Petra).

REGISTRATORI

Régistrateurs — Briefordner — Filecases — Registratori per corrispondenza

PANČEVO (Beograd)
Aleksandar Töke, Frankopanova 5. T. adr.: Töke.

ROTACIONI PAPIR

Papier p. machines à rotation — Rotationspapier — Paper f. rotary macchines — Carta in rotoli

BEOGRAD
Vapa Milan, fabrika hartije, Vojvode Mišića 10. Tel. 21-512. T. adr.: Vapa.

SLIKE

Tableaux — Bilder — Pictures — Pitture

ZAGREB (Savska)
Kaplan Josip, prva jugoslavenska tvornica slika i okvira, Pavla Radića 7. Tel. 32-42. T. adr.: Josip Kaplan.

SVILASTI PAPIR

Papier de soie — Seidenpapier — Silk paper — Carta seta

ZAGREB (Savska)
Smith i Meynier, tvornica papira d. d., Ilica 5. Tel. 24-41. T. adr.: Smithmeynier. (Tvornica Sušak. Tel. 94, 95. T. adr.: Jela.)

TIŠTENI PAPIR

Papier pressé — Gepresstes Papier — Pressed-paper — Carta compressa

ZAGREB (Savska)
»Jugografija« Lentić Franjo, tvornice tištene robe, reklamnih kalendara, školskih i fotografskih potrepština, Jelačićev trg 12/II. Tel. 72-85. T. adr.: Jugografija.
»Karton« udružene industrije papirnate robe i kartonaže, Rožankowsky i drug d. d., Savska c. 31. Tel. 44-81, 31-89. T. adr.: Karton.

Staklo i porculan

Verre et porcelaine — Glas und Porzellan — Glass and porcelain — Vetrami e porcellane

BOCE I ČAŠE

Bouteilles et verres — Flaschen und Gläser — Bottles and cups — Bottiglie e bicchieri

PARAĆIN (Moravska)
Srpska fabrika stakla a. d. Komercijalna kancelarija u Beogradu, Jakšićeva 5. Tel. Beograd 25-800, Paraćin 6.

ZAGREB (Savska)
Sjedinjene tvornice stakla na dionice, Draškovićeva 25/I. Tel. 23-46. T. adr.: Verra.

MEDICINSKE BOČICE

Bouteilles à drogues — Arzneiflaschen — Bottles for drugs — Bottiglie per droghe

PARAĆIN (Moravska)
Srpska fabrika stakla a. d. Komercijalna kancelarija u Beogradu, Jakšićeva 5. Tel. Beograd 25-800, Paraćin 6.

ZAGREB (Savska)
Sjedinjene tvornice stakla na dionice, Draškovićeva 25/I. Tel. 23-46. T. adr.: Verra.

MOZAIK STAKLO

Verre en mosaïque — Mosaïkglas — Mosaic glass — Vetro mosaico

SOMBOR (Dunavska)
Milan Stanišić i sinovi, prva jugoslav. bojadisaona stakla i porculana. T. adr.: Stanišić.

ROBA IZ KAMENINE

Articles de faïence — Steingutware — Earthen ware — Terraglie

ZAGREB (Savska)
Keramička industrija d. d., Draškovićeva 25/I. Tel. 23-46. T. adr.: Verra.

STAKLO
Verre — Glas — Glass — Vetro

PANČEVO (Beograd)
Prva mehanička fabrika stakla za prozore a. d.

SOMBOR (Dunavska)
Stanišić Milan, Radišićeva 10. Tel. 18.

SVETILJKE STAKLENE
Lampes en verre — Glaslampen — Glass lamps — Lampade di vetro

ZAGREB (Savska)
Sjedinjene tvornice stakla na dionice, Draškovićeva 25/I. Tel. 23-46. T. adr.: Verra.

Kemički proizvodi

Produits chimiques — Chemische Produkte — Chemical produces — Prodotti chimici

ACETATI
Acétates — Acetate — Acetate — Acetati

BELIŠĆE (Savska)
Gutmann S. H. d. d. Tel. Valpovo 5.

ZAGREB (Savska)
Arko Vladimir, Vlaška 116. Tel. 36-51, 36-52, 36-53, 36-54, 36-55. T. adr.: Vladarko.
Englesko-jugoslavenska destilacija drva d. d., Boškovićeva 33. Tel. 36-95. T. adr.: Centrum. (Tvornica: Teslić. Tel. 10. T. adr.: Destilacija.)
Matausch Oskar, kemikalije, Bosanska 42. Tel. 74-38. T. adr.: Chemmetals.

ACETON I ACETONSKO ULJE
Acétone et huile d'acétone — Aceton u. Acetonöl — Acetone and acetone oil — Acetone ed olio d' acetone

BELIŠĆE (Savska)
Gutmann S. H. d. d. Tel. Valpovo 5.

ZAGREB (Savska)
Englesko-jugoslavenska destilacija drva d. d., Boškovićeva 33. Tel. 36-95. T. adr.: Centrum. (Tvornica: Teslić. Tel. 10. T. adr.: (Destilacija.)
Matausch Oskar, kemikalije, Bosanska 42. Tel. 74-38. T. adr.: Chemmetals.

ALBUMIN
Albumin — Albumine — Albumin — Albumina

BEOGRAD
»Albumin« prva jugoslovenska hemijska fabrika za preradu kostiju i životinjskih otpadaka, Stanka Kneževića. Preduzeće na klanici. Tel. 23-877. T. adr.: Albimun.

ALUMINIJEV HIDRAT, OKSID I SULFAT
Hydrate, oxyde et sulfate d' aluminium — Aluminiumhydrat, -oxyd und-sulfat — Aluminium hydrate, oxyde and sulphate — Idrato, ossido e solfato d'alluminio

MOSTE pri LJUBLJANI (Dravska)
Giulini G., družba z o. z. Tel. 23-51. T. adr.: Kemična Moste Ljubljana. Centrala Gebrüder Giulini G. m. b. H., Ludwigshafen a, Rhein, Kaiser Wilhelmstrasse 56. Tel. 62-211. T. adr.: Giulini.

ASFALT I MASTIX
Asphalte et mastic — Asphalt u. Mastix — Asphalte and mastic — Asfalto e mastice

BEOGRAD
Beogradska fabrika asfalta i katranskih proizvoda a. d. Viline vode. Tel. 22-696. kancelarija Vuka Karadžića 2. Tel. 22-620. T. adr.: Grozit.
Opšte građevinsko a. d. preduzeće za proizvodnju asfalta, krovne hartije i impregnisanog drveta, Kr. Petra 50. Tel. 26-042.
»Srborit« prva srpska fabrika asfalta i katranskih proizvoda, Knj. Ljubice 77. Tel. 25-306. Kancelarija Vuka Karadžića 18. Tel. 24-652. T. adr.: Srborit.

BENZOL
Benzole — Bensol — Benzol — Benzolo

ZAGREB (Savska)
Hrvatska industrija katrana d. d., Beogradska 5. Tvornica: Radnička c. 29. Tel. 53-64, 53-65. T. adr.: Katranindustria.

BOJE KEMIČKE
Couleurs — Farben — Colors (Paints) — Colori

BEOGRAD
Rajhold Fliger i Beking, fabrika lakova, Čika Ljubina 1. Tel. 25-972, Pošt. pretinac 475. T. adr.: Oksilin (Preduzeće u Kneževcu kod Beograda).
Savić K. Nedeljko, prva beogradska fabrika boja, firnajza i lakova, Radenička 51. Tel. 23-903.

BITOLJ (Vardarska)
Pasanković Dim. A.

GABERJE pri CELJU (Dravska)
Cinkarna d. d. Tel. 28. T adr.: Cinkarna.

LJUBLJANA (Dravska)
Rude in kovine d. d., Masarykova c. 12. Tel. 27-27, 28-27. T. adr.: Rude.

Industrijsko preduzeće za preradu krvi i životinjskih otpadaka

INDUSTRIE POUR LA MANIPULATION DU SANG ET DES ABANDONS D'ANIMAUX

INDUSTRIE FUER BEARBEITUNG VON BLUT UND TIERISCHEN ABFÄLLEN

„ALBUMIN"

STANKO KNEŽEVIĆ - BEOGRAD

TELEFON 23-8-77 **CARIGRADSKA UL. 2** **TELEFON 23-8-77**

EXPORTATION:
DU SANG JAUNE ET NOIR DE LA FARINE DE SANG E T C
DEMANDEZ DES OFFRES

EXPORT:
GELBES, SCHWARZES, BLUT, BLUTMEHL U S W
VERLANGET ANGEBOTE!

ZAGREB (Savska)
»Moster« tvornica laka i boja d. d., Radnička c. 43. Tel. 38-95, 38-96 T. adr.: Lakmoster.

BOJE ŠTAMPARSKE
Couleurs p. impression — Druckfarben — Printing inks — Colori da stampa

BEOGRAD
»Beli Medved« fabrika boja, mastila i ostalih hemijskih proizvoda A. Ramljau i drug, Bosanska 11. Tel. 24-662.
Petrović Jovan i komp., Zlatiborska ul. 48.

ZAGREB (Savska)
»Chromos« d. d., tvornica grafičkih boja i ostalih potrepština, Frankopanska 12. Tel. 59-55, 35-33. T. adr.: Chromos.

BOJE MINERALNE
Couleurs minérales — Erdfarben — Mineral colors — Terre coloranti

LJUBLJANA (Dravska)
Trgovska in gospodarska družba z o. z., Cigaletova ul 1. Tel. 33-62. T. adr.: Trgos.

SARAJEVO (Drinska)
»Iris« zadruga s. o. j. za industriju boja, Krekova 3/1. T. adr.: Iris.

SLAVONSKI BROD (Savska)
Berger »Jugoboja«, rudokop i tvorničko skladište boja, Mesnička 25. Pošt. pret. 52. T. adr.: Jugoboja.

ZAGREB (Savska)
»Moster« tvornica boja i laka d. d., Radnička c. 43. Tel. 38-95, 38-96. T. adr.: Lakmoster.

BOJE ZA POKRIVANJE I ČUVANJE OD RĐE
Couleurs opaques de protection contre la rouille — Deckfarben zum Schutz vor Rost — Colors for covering and for the protection against rust — Colori contro ruggine

CELJE (Dravska)
Tovarna kemičnih izdelkov v Hrastniku d. d., Gaberje 54. Tel. 16. T. adr.: Kemična Hrastnik. (Tovarniške naprave: Hrastnik — filijalna tovarna Celje).

ZAGREB (Savska)
»Danica« d d. z kemičke proizvode, Mažuranićev trg 6. Tel. 52-43, 52-44, 29-13. T. adr.: Danica.

BONBONI MEDICINSKI
Bonbons médicinaux — Pharmazeutische Bonbons — Medical sweets — Confetti medicinali

ZAGREB (Savska)
»Rave« kemijsko-farmaceutsko industrijsko i trgovačko d. d., Vrbanićeva 2. Tel. 24-93, 47-11. T. adr.: Rave.

ETER
Ether — Äther — Ether — Etere

ZAGREB (Savska)
Arko Vladimir, Vlaška 116. Tel. 36-51, 36-52, 36-53, 36-54, 36-55. T. adr.: Vladarko.

FIRNIS
Vernis — Firnis — Varnish — Vernice

BEOGRAD
Petrović Jovan i komp., Zlatiborska ul. 48.
Rajhold, Fliger i Beking a. d., fabrika lakova, Čika Ljubina 1. Tel. 25-972. Pošt. pret. 475. T. adr.: Oksilin. (Preduzeće u Knježevcu kod Beograda).
Savić K. Nedeljko, prva beogradska fabrika boja, firnajza i lakova, Radenička 51. Tel. 23-903.

ZAGREB (Savska)
»Moster« tvornica laka i boja d. d., Radnička c. 43. Tel. 38-95, 38-96. T. adr.: Lakmoster.

FORMALDEHID
Formaldehyde — Formaldehyd — Formaldeide

BELIŠĆE (Savska)
Gutmann S. H. d. d. Tel. Valpovo 5.

ZAGREB (Savska)
Englesko-jugoslavenka detilacija drva d. d., Boškovićeva 33. Tel. 36-95. T. adr.: Centrum. (Tvornica: Teslić. Tel. 10. T. adr.: Destilacija).
Matausch Oskar, kemikalije, Bosanska 42. Tel. 74-38. T. adr.: Chemmetals.

GRAFIT
Graphite — Graphit — Graphite — Grafite

ZAGREB (Savska)
Plinarna općine slob. i kr. glavnog grada Zagreba, Kraljice Marije 31. Tel. 31-22, 31-23, 31-24, 60-30, 60-31.

GLICERIN
Glycérine — Glycerin — Glycerine — Glicerina

NOVI SAD (Dunavska)
»Albus«, tvornica sapuna d. d. Tel. 21-41. T. adr.: Albussapun.

ZAGREB (Savska)
Jugoslavensko d. d. Schiht-Lever. Jurišićeva 2. Tel. 41-90. (Srpska banka d. d.). Tvornica: Osijek, Voj vode Mišića 2—4. Tel. 97, 1-36. T. adr.: Jugoschicht.

KALCIJEV CIJANAMID
Azotate de calcium — Kalkstickstoff — Calcium cyanamid — Calciocianamide

RUŠE pri MARIBORU (Dravska)
Tvornica za dušik d. d. Ruše. Tel. 22-48. T. adr.: Oestwag, Maribor.

SPLIT (Primorska)
»La Dalmatienne« société française des forces hydroéléctriques de la Dalmatie. Tel. 2-54. T. adr.: Dalmatienne.

KALCIJEV KARBID
Carbure de calcium — Kalziumkarbid — Calcium carbide — Carburo di calcio

RUŠE pri MARIBORU (Dravska)
Tvornica za dušik d. d. Ruše. Tel. 22-48. T. adr.: Oestwag Maribor.

SPLIT (Primorska)
»La Dalmatienne« société française des forces hydroéléctriques de la Dalmatie Tel. 2-54. T. adr.: Dalmatienne.

KARBOLINEUM
Carbolineum — Karbolineum — Carbolineum — Carbolineum

BEOGRAD
Beogradska fabrika asfalta i katrankih proizvoda a. d., Viline vode 39. Tel. 22-696. Kancelarija Vuka Karadžića 2. Tel. 22-620. T. adr.: Grozit.
Opšte građevinsko a. d., preduzeće za proizvodnju asfalta, krovne hartije i impregnisanog drveta, Kr. Petra 50. Tel. 26-042.
»Srborit« prva srpska fabrika asfalta i katranskih proizvoda, Knj. Ljubice 77. Tel. 25-306. Kancelarija Vuka Karadžića 18. Tel. 24-652. T. adr.: Srborit.

KATRAN DRVENI
Goudron de bois — Holzteer — Wooden tar — Catrame di legno

ZAGREB (Savska)
Englesko-jugoslavenska destilacija drva d. d., Boškovićeva 33. Tel. 36-95. T. adr.: Centrum. (Tvornica: Teslić. Tel. 10. T. adr.: Destilacija).
Matausch Oskar, kemikalije, Bosanska 42. Tel. 74-38. T. adr.: Chemmetals.

KATRAN KAMENOUGLJENI
Goudron de houille — Steinkohlenteer — Coal tar — Catrame del carbon fossile

ZAGREB (Savska)
Hrvatska industrija katrana d. d., Beogradska 5. Tvornica: Radnička c. 29. Tel. 53-64, 53-65. T. adr.: Katranindustria.

KATRANISANA KROVNA LEPENKA
Carton bitume pour toiture — Dachpappe — Roofing cardboard — Cartone al catrame per tettoie

BEOGRAD
Beogradska fabrika asfalta i katranskih proizvoda a. d., Viline vode 39. Tel. 22-696. Kancelarija Vuka Karadžića 2. Tel. 22-620. T. adr.: Grozit.
Opšte građevinsko a. d. preduze-

će za proizvodnju asfalta, krovne hartije i impregnisanog drveta, Kr. Petra 50. Tel. 26-042.
»Srborit«, prva srpska fabrika asfalta i katranskih proizvoda, Knj. Ljubice 77. Tel. 25-306. Kancelarija: Vuka Karadžića 18. Tel. 24-652. T. adr.: Srborit.

ZAGREB (Savska)
Hrvatska industrija katrana d. d., Beogradska 5. Tvornica: Radnička c. 29. Tel. 53-64. 53-65. T. adr.: Katranindustrija.

KEMIČKO FARMACEUTSKI PREPARATI

Préparations chimico - pharmaceutiques — Chemisch-Pharmazeutische Präparate — Chemical pharmaceutic preparations — Preparati chimico farmaceutici

SINJ (Primorska)
Varda Sever. Tel. 17. T. adr.: Varda.

SUŠAK (Savska)
Ljekarničko - kozmetički laboratorij »Alga«. Tel. 1-50. T. adr.: Alga.

ZAGREB (Savska)
»Kaštel« tvornica kemijsko-farmaceutskih preparata d. d., Cankarova 28. Tel. 59-45. T. adr.: Kaštel.
»Kemika« d. d. za kemijsku i farmaceutičku industriju, Samobarska c. 20. Tel. 33-91. T. adr.: Kemika.
»Rave« kemijsko farmaceutsko industrijsko i trgovačko d. d., Vrbanićeva 2. Tel. 24-93, 47-11. T. adr.: Rave.
Wander Dr. A. d. d. tvornica farmaceutskih i dietetičkih praparata, Borogajska c. Tel. 22-18. T. adr.: Ovomaltine.

KETON

Quétone — Keton — Ketone — Chetone

ZAGREB (Savska)
Englesko-jugoslavenska destilacija drva d. d., Boškovićeva 33. Tel. 36-95. T. adr.: Centrum. (Tvornica: Teslić. Tel. 10. T. adr.: Destilacija.
Matausch Oskar, kemikalije, Bosanska 42. Tel. 74-38. T. adr.: Chemmetals.

KISELINA SIRĆETNA

Acide acétique — Essigsäure — Acetic acide — Acido acetico

BELIŠĆE (Savska)
Gutmann S. H. d. d. Tel. Valpovo 5.

BEOGRAD
Milišić Ilija, fabrika sirćetne kiseline, Vuka Karadžića 2. Tel. 20-839.

KISELINA SUMPORNA

Acide sulfurique — Schwefelsäure — Sulphuric acid — Acido solforico

SUBOTICA (Dunavska)
»Zorka« prvo jugoslavensko d. za kemičku industriju na dionice. Tel. 3-19, 3-18. T. adr.: Zorka.

ZAGREB (Savska)
»Danica «d. d. za kemičke proizvode, Mažuranićev trg 6. Tel. 52-43, 52-44, 29-13. T. adr.: Danica.

KLORNI DERIVATI

Dérivés de chlore — Chlorderivate — Chlorine derivates — Derivati del cloro

JAJCE (Vrbaska)
Bosansko d. d. za elektrinu. Tel. 2. adr.: Elektrobosna.

KOKS

Cokes — Koks — Coke — Cocks

ZAGREB (Savska)
Plinara općine slob. i kr. glavnoga grada Zagreba, Kraljice Marije 31. Tel. 31-22, 31-23, 31-24, 60-30, 60-31.

KOZMETIČKA SREDSTVA

Cosmétiques — Kosmetische Präparate — Cosmetics — Cosmetiche

BEOGRAD
»Hemikos« fabrika hemijskih proizvoda a. d. Kr. Dragutina 8. Tel. 21-527. T. adr.: Hemikos.
Laboratorium Pere Kušakovića, Zrinjskoga 36. Tel. 21-686. T. adr.: Kušaković.
Parfimerija L. T. Piver, Anri Daža, Kajmakčalanska 55. Tel. 23-115.
Jovan Petrović i Comp., Zlatiborska ul. 48.

ALFRED BLUM, pharmacien, Subotica

Téléphone: 2-71 et 2-75 Adr. Télégr.: **Jugodrog**

fournit toutes les plantes médicinales et industrielles sous toutes les formes et préparations en usage dans le commerce. Prix — courants et échantillons franco sur demande.

SPÉCIALITÉS:

FLORES CHAMOMILLAE VULG	—	FLEURS DE CAMMOMILLE
FLORES TILIAE	—	FLEURS DE TILLEUL
FOLIA STRAMONII	—	FEUILLES DE DATURA
FOLIA BELLADONNAE	—	FEUILLES DE BELLADONE
FRUCTUS JUNIPERI	—	BAIES DE GENIÈVRE
HERBA MENTHAE PIP	—	MENTHE POIVRÉE
RADIX SAPONARIAE	—	RACINE DE SAPONAIRE
RADIX VERATRI	—	RACINE D'HELLÉBORE
RADIX GENTIANAE	—	RACINE DE GENTIANE

●●

„Jugodrog" Mr. ALFRED BLUM, Subotica

Telefon: 2-71 i 2-75 Brzojavi: **Jugodrog**

nudi sve lekovito bilje jugoslavenskog proizvoda u svakovrsnoj preradi, podržava skladišta u inozemstvu, tako da je u stanju robu u najkraćem roku liferovati.

SPECIJALITETI:

FOLIA ALTHEAE	—	FLORES CHAMOMILLAE VULG.
FOLIA MENTHAE PIP.	—	FLORES SAMBUCI
FOLIA STRAMONII	—	FLORES CALCATRIPAE
HERBA MARUBII	—	FLORES TILIAE
HERBA CENTAURI	—	FLORES PAPAVERIS
RADIX ONONIDIS	—	LICHEN QUERCI
RADIX SAPONARIAE i t. d.		

KRUŠEVAC (Moravska)
»Merima« fabrika sapuna a. d. Tel. 22. T. adr.: Merima.

LESKOVAC (Vardarska)
Vlajčića Jovana Sinovi, fabrika sapuna i parfimerije, Kr. Aleksandra 127-131. Tel. 56. T. adr.: Vlajčić.

VUKOVAR (Savska)
»Jadran« G. Eder i sin, T. adr.: Edersin.

ZAGREB (Savska)
»Nobilior« parfimerija, Ilica 34. Tel. 37-65. T. adr.: Nobilior.
Sallopek J. Mr. ph., kr. dvorska apoteka »Zrinjskomu«, Zrinjski trg 20. Tel. 34-75.

KOŠTANA MAST

Graisse d'os — Knochenfette — Neatsfoot oils — Grasso d'ossa

BEOGRAD
»Munk« a. d. za hemijsku preradu kostiju i životinjskih otpadaka, Srbobranska 1. Tel. 20-286. T. adr.: Fabrika tutkala. (Preduzeće u Zemunu).

LJUBLJANA (Dravska)
Akcijska družba za kemično industrijo na Dunaju, Šmartinska c. 50 Tel. 23-68. T. adr.: Ossa.

KOŠTANO BRAŠNO

Farine d'os — Knochenmehl — Bone meal — Porvere d'ossa

BEOGRAD
»Munk« a. d. za hemijsku preradu kostiju i životinjskih otpadaka, Srbobranska 1. Tel. 20-286. T. adr.: Fabrika tutkala. (Preduzeće u Zemunu).

LJUBLJANA (Dravska)
Akcijska družba za kemično industrijo na Dunaju, Šmartinska c. 50. Tel. 23-68. T. adr.: Ossa.

KREČ DRVENI

Chaux de bois — Holzkalk — Wooden lime — Calce di legno

ZAGREB (Savska)
Englesko-jugoslavenska destilacija drva d. d., Boškovićeva 33. Tel. 36-95. T. adr.: Centrum. (Tvornica Teslić. Tel. 10. T. adr.: Destilacija).
Matausch Oskar, kemikalije, Bosanska 42. Tel. 74-38. T. adr.: Chemmetals.

KREOSOT

Créosote — Kreosot — Creosote — Creosoto

ZAGREB (Savska)
Engiesko-jugoslavenska destilacija drva d. d., Boškovićeva 33. Tel. 36-95. T. adr.: Centrum. (Tvornica: Teslić. Tel. 10. T. adr.: Destilacija.

KRVNO BRAŠNO

Farine de sang — Blut gemahlen — Blood meal — Polvere di sangue

BEOGRAD
»Albumin«, prva jugoslovenska hemijska fabrika za preradu kostiju i životinjskih otpadaka Stanka Kneževića. Preduzeće na klanici. Tel. 23-877. T. adr.: Albumin.
Podunavsko-trgovačko društvo. Palata Bristol.

KULTURE ZA MLEKARSTVO

Cultures pour laiteries — Kulturen f. Milchwirtschaft — Cultures f. dairying — Culture biologiche per lattificio

BEOGRAD
»Biljana« a. d. za industriju i promet poljoprivrednih i veterinarskih sprava i proizvoda. Prešernova 14. Tel. 20-380. T. adr.: Biljana.

NIŠ (Moravska)
Prva srpska fabrika veštačkog sirišta i veštačkog cveća, Đoka Dimitrijević, Cara Konstantina 10. Tel. 51. T. adr.: Dimitrijević Đoka.

LAKOVI

Laques — Lacke — Lacs — Lacche

BEOGRAD
Petrović Jovan i Comp., Zlatiborska ul 48.
Rajhold Fliger i Beking, fabrika lakova, Čika Ljubina 1. Tel. 25-972. Pošt. pretinac 475. T. adr.: Oksilin. (Preduzeće u Knježevcu kod Beograda).
Savić K. Nedeljko, prva beogradska fabrika boja, firnajza i lakova, Radenička 51. Tel. 23-903.

ZAGREB (Savska)
»Moster« tvornica laka i boja d. d., Radnička c. 41. Tel. 38-95, 38-96, T. adr.: Lakmoster.

LAKOVI NITROCELULOZNI

Vernis de nitro-celiulose — Nitrozelluloselacke — Nitrocellulose lacs — Lacche di nitrocellulosa

BEOGRAD
Rajhold, Fliger i Beking, fabrika lakova, Čika Ljubina 1. Tel. 25-972. Pošt. pretinac 475. T. adr.: Oksilin. (Preduzeće u Knježevcu kod Beograda).

LAŠTILO ZA OBUĆU

Cirage p. chaussures — Schuhkreme — Shoe polish (Blacking and shoe dressing). — Crema per scarpe

BEOGRAD
»Brill« a. d. hemijska fabrika, Radenička 30. Tel. 23-939. T. adr.: Brillin.

SKOPLJE (Vardarska)
»Moravija» ,industrija hemijskih proizvoda K. Minović i N. Kostić. Tel. 96. T. adr.: Moravija.

MASTILO

Encre — Tinte — Ink — Inchiostro

BEOGRAD
»Beli medved« fabrika boja, mastila i ostalih hemijskih proizvoda, A. Ramljau i drug. Bosanska 11. Tel. 24-662.

MAST I ULJA ZA STROJEVE

Huiles et graisses p. machines — Maschinenöle und- Fete — Lubricating greases and oils — Grasso ed olii per macchine

ZAGREB (Savska)
Anglo-jugoslav. petrolejsko d. d., Praška 6. Tel. 26-44, 26-45, 26-46, 26-47 i 26-48. T. adr.: Anglopetrol.

METILALKOHOL

Alcool méthylique — Methylalkohol — Methylic alcohol — Alcool metilico

BELIŠĆE (Savska)
Gutmann S. H. d. d. Tel. Valpovo 5.

ZAGREB (Savska)
Englesko-jugoslavenska destilacija drva d. d., Boškovićeva 33. Tel. 36-95. T. adr.: Centrum. (Tvornica: Teslić. Tel. 10. T. adr.: Destilacija.)
Matausch Oskar, kemikalije, Bosanska 42. Tel. 47-38. T. adr.: Chemmetals.

ORGANO-TERAPEUTSKI PREPARATI

Préparations organo-thérapeutiques — Organo-therapeutiche Präparate — Organo-therapeutical preparations — Preparati organo-terapeutici

ZAGREB (Savska)
»Kaštel« tvornica kemijsko-farmaceutskih preparata d. d., Cankarova 28. Tel. 59-45. T. adr.: Kaštel.
»Kemika« d. d. za kemičku i farmaceutičku industriju, Samoborska c. 20. Tel. 33-91. T. adr.: Kemika.

PEČATNI VOSAK

Cire à cacheter — Siegellack — Sealing wax — Ceralacca

BEOGRAD
»Beli medved« fabrika boja, mastila i ostalih hemijskih proizvoda A. Ramljau i drug, Bosanska 11. Tel. 24-662.

POKOST ZA KROV I ŽELEZO

Laques pour toits et fer — Dach- u. Eisenlack — Roofing and iron lacs — Lacche per tettoie e ferri

BEOGRAD
Beogradska fabika asfalta i katranskih proizvoda a. d. Viline vod 39. Tel. 22-696. Kancelarija Vuka Karadžića 2. Tel. 22-620. T. adr.: Grozit.
Opšte građevinsko a. d., preduzeće za proizvodnju asfalta, krovne hartije i impregnisanog drveta. Kr. Petra 50. Tel. 26-042.
»Srborit« prva srpska fabrika asfalta i katranskih proizvoda, Knj. Ljubice 77. Tel. 25-306. Kancelarija Vuka Karadžića 18. Tel. 24-652. T. adr.: Srborit.

SARAJEVO (Drinska)
Asfaltna industrija Gradske štedionice. Tel. 3-99.
Haberl Ivan, Podtekija 17. Tel. 4-45.
Prva bosanska asfaltna industrija, Trampina ul. 4. Tel. 2-19.
Todeschini Teodor, Bolnička 1b. Tel. 91.

SAPUN TOALETNI

Savon de toilette — Toiletteseife — Toilet soap — Sapone da toeletta

BEOGRAD
»Hemikos« fabrika hemijskih proizvoda a. d. Kr. Dragutina 8. Tel. 21-527. T. adr.: Hemikos.

KRUŠEVAC (Moravska)
»Merima« fabrika sapuna a. d. Tel. 22. T. adr.: Merima.

LESKOVAC (Vardarska)
Vlajčića Jovana sinovi, fabrika sapuna i parfimerije. Kr. Aleksandra 127-131. Tel. 56. T. adr.: Vlajčić.

SUBOTICA (Dunavska)
»Erika« Mavro Sporer, Beogradski II. Krug br. 105. Tel. 1-02, 7-62. T. adr.: Erika.

ZAGREB (Savska)
»Nobilior«, parfimerija, Ilica 34. Tel. 37-65. T. adr.: Nobilior.

SAPUN ZA PRANJE

Savon — Waschseife — Soap — Sapone da bucato

BEOGRAD
Jovan Petrović i Comp., Zlatiborska ul. 48.

BITOLJ (Vardarska)
Faradži Pardo i komp., fabrika sapuna.
Rizović braća, fabrika sapuna.

KOTOR (Zetska)
»Rivijera« tvornica sapuna braće Milutina i Aleksandra Vučković. Tel. 15. T. adr.: Rivijera.

KRUŠEVAC (Moravska)
»Merima» fabrika sapuna a. d. Tel. 22. T. adr.: Merima.

LESKOVAC (Vardarska)
Đorđević Trajko, Kukar, fabrika sapuna.

SKOPLJE (Vardarska)
Grebenarović K. Todor, fabrika peraćeg sapuna, ul. Tetovska br. 12.
Petrović Milan, fabrika sapuna, parfimerija i sveća »Leon«, ul. Prizrenska.
Stajić Tasa, fabrika sapuna, Tel. 351.

SUBOTICA (Dunavska)
»Erika« Mavro Šporer, Beogradski II. Krug br. 105. Tel. 1-02, 7-62. T. adr.: Erika.

VRANJE (Vardarska)
Stefanović T. Ariton, fabrika sapuna, Tel. 32.

SERUM HUMANI

Sérum humain — Humanes Serum — Humanic serum — Sieri per uso medicinale

ZAGREB (Savska)
Škola narodnog zdravlja, odeljenje za biološke proizvode, Mirogojska c. 6. Tel. 58-77.

SERUM VETERINARSKI

Sérum vétérinaire — Veterin. Serum — Veterinary serum — Siero per uso della veterinaria

BEOGRAD
Mišković i komp., Sarajevska 84. Tel. 24-694, 24-695, 23-360, 20-213. T. adr.: Mišković.

NOVI SAD (Dunavska)
»Kamendin« d. d. za proizvodnju seruma, Piroški put 111. Tel. 23-80.

SUBOTICA (Dunavska)
»Patria« zavod za proizvodnju seruma, Beogradski put 123. Tel. 60. T. adr.: Patriaserum.

ZAGREB (Savska)
Jugoslavenski serum zavod d. d., Gregorijančeva 23. Tel. 64-65. T. adr.: Serum.
Predović d. d., Vrhovčeva 10. Tel. 52-38, 81-59. T. adr.: Jugopecus.

SMOLA UMETNA

Poix artif. — Kunstharz — Artif. pitch Resina artificiale

ZAGREB (Savska)
Destalit d. d. tvornica dugmeta, cigarluka i galanterijske robe, Selska c. 119. Tel. 76-14. T. adr.: Destalit.

SMOLE

Poix — Peche — Pitch — Résine

BEOGRAD
Beogradska fabrika asfalta i katranskih proizvoda a. d., Viline vode 39. Tel. 22-696. Kancelarija Vuka Karadžića 2. Tel. 22-620. T. adr.: Grozit.
Opšte građevinsko a. d., preduzeće za proizvodnju asfalta, krovne hartije i impregnisanog drveta, Kr. Petra 50. Tel. 26-042.
»Srborit«, prva srpska fabrika asfalta i katranskih proizvoda. Knj. Ljubice 77. Tel. 25-306. Kancelarija Vuka Karadžića 18. Tel. 24-652. T. adr.: Srborit.

ZAGREB (Savska)
Englesko-jugoslavenska destilacija drva d. d., Boškovićeva 33. Tel. 36-95. T. adr.: Centrum. (Tvornica: Teslić. Tel. 10. T. adr.: Destilacija.)
Hrvatska industrija katrana d. d., Beogradska 5. Tvornica Radnička c. 29. Tel. 53-64, 53-65. T. adr.: Katranindustrija.
»Istok« d. d. Svačićev trg 11. Tel. 52-89. T. adr.: Istokomers (kolofonij.)

SMOLNI CEMENT

Ciment de bois — Holzzement — Wood cement — Cemento di resina

SARAJEVO (Drinska)
Prva bosanska asfaltna industrija, Trampina ul. 4. Tel. 2-19.

SODA AMONIJAČNA

Soude Solvay — Ammoniaksoda — Ammoniac soda — Soda Solvay

JAJCE (Vrbaska)
Bosansko d. d. za elektrinu. Tel. 2. T. adr.: Elektrobosna.

LUKAVAC (Tuzla, Drinska)
Jugoslavenska Solvay-tvornica d. d. Tel. 2. T. adr.: Solvay.

SODA KAUSTIČNA

Soude caustique — Kaustische Soda — Caustic soda — Soda caustica

LUKAVAC (Tuzla, Drinska)
Jugoslavenska Solvay-tvornica d. d. Tel. 2. T. adr.: Solvay.

SODA KRISTALNA

Soude cristallique — Kristallsoda — Crystal soda — Soda cristallizzata

ALIPAŠIN MOST (Sarajevo, Drinska)
Evangelides Petar, proizvod kristalne sode. Tel. 14.

BEOGRAD
Beogradska hemijska industrija, Zlatiborska 48.

KOTOR (Zetska)
»Rivijera«, tvornica sapuna braće Milutina i Aleksandra Vučkovića. Tel. 15. T. adr.: Rivijera.

LUKAVAC (Tuzla, Drinska)
Jugoslavenska Solvay-tvornica d. d. Tel. 2. T. adr.: Solvay.

SREDSTVA ZA RASTAPANJE

Dissolvents — Lösungsmittel — Solvents — Solventi

ZAGREB (Savska)
Englesko-jugoslavenska destilacija drva d. d., Boškovićeva 33. Tel. 36-95. T. adr.: Centrum. (Tvornica: Teslić. Tel. 10. T. adr.: Destilacija.)

SREDSTVA ZA TAMANJENJE ŠTETOČINACA I GAMADI

Moyens insecticides — Insektenvertilgungsmittel — Insect exterminators — Insetticidi

BEOGRAD
»Biljana« a. d. za industriju i promet veterinarskih i poljoprivrednih proizvoda i sprava, Prešernova 14. Tel. 20-380. T. adr.: Biljana.
Savić K. Nedeljko, prva beogradska fabrika boja, firnajza i lakova, Radenička 51. Tel. 23-908.

SARAJEVO (Drinska)
Laboratorium »Laokoon«. Eterokemika.

ZAGREB (Savska)
»Piretrin« d. d. Branimirova 43. Tel. 25-36. T. adr.: Piretrin.

SUMPORNA ZGURA

Déflagration de pyrite — Schwefelkiesabbrände — Deflagration of pyrite — Rosticci di zolfo

ZAGREB (Savska)
»Danica« d. d. za kemičke proizvode, Mažuranićev trg 6. Tel. 52-43, 52-44, 29-13. T. adr.: Danica.

SUPERFOSFAT I DRUGA UMETNA GNOJIVA

Superphosphates et autres engrais chimiques — Superphosphate u. andere Kunstdüngermittel — Superphosphate and other chemical manure — Superfosfati ed altri concimi artificiali

BEOGRAD
»Munk« a. d. za hemijsku preradu

kostiju i životinjskih otpadaka, Srbobranska 1. Tel. 20-286. T. adr.: Fabrika tutkala. (Preduzeće u Zemunu).

RUŠE pri MARIBORU (Dravska)
Tvornica za dušik d. d. Ruše. Tel. 22-48. T. adr.: Oestwag, Maribor.

SISAK (Savska)
Fabrika i rafinerija špirita, likera i ruma, fabrika ugljične kiseline te velepecara, P. Teslić. Jagićeva ul. Tel. 1-32, 1-33, 1-34, 1-36, 1-37, 1-38, 1-39 i 1-40.

SPLIT (Primorska)
»La Dalmatienne« société française des forces hydroélectriques de la Dalmatie. Tel. 2-54. T. adr.: Dalmatienne.

ZAGREB (Savska)
»Danica« d. d. za kemičke proizvode, Mažuranićev trg 6. Tel. 52-43, 52-44, 29-13. T. adr.: Danica.

TANIN

Tanin — Tannin — Tannin — Tannino

BELIŠĆE (Savska)
Gutmann S. H. d. d. Tel. Valpovo 5.

MAJŠPERK ž. st. PRAGERSKO (Dravska)
Tovarna strojil, družba z o. z. Tel. 1. T. adr.: Extrakt.

SISAK (Savska)
Tvornica tanina d. d., Dobulina. Tel. 76. (Tvornice: Sisak i Goričane.)

ZAGREB (Savska)
Dioničarsko društvo za proizvađanje hrastovog ekstrakta, Mihanovićeva 28. Tel. 36-91. T. adr.: Extrakt.
Našička tvornica tanina i paropila d. d., Marulićev trg 18. Tel. 35-11, 35-12, 35-13, 59-28, 69-38, 69-39, 59-29. T. adr.: Našical.
»Tanin« d. d. industrija proizvoda za strojenje kože, Trenkova 5. Tel. 49-42. T. adr.: Tanin.

TUTKALO

Colle-forte — Leim — Glue — Colla

BEOGRAD
»Munk« a. d. za hemijsku preradu kostiju i životinjskih otpadaka, Srbobranska 1. Tel. 20-286. T. adr.: Fabrika tutkala. (Preduzeće u Zemunu.)

LJUBLJANA (Dravska)
Akcijska družba za kemično industrijo na Dunaju, Šmartinska c. 50. Tel. 23-68. T. adr.: Ossa.

ULJA ETERIČNA

Huiles essentielles — Ätherische Öle — Essential oils — Olii eterei

BRUSJE na HVARU (Primorska)
Ružmarinska zadruga u. na o. j. T. adr.: Ružmarinska.

SPLIT (Primorska)
Centralna uljraska zadruga, Bana Jelačića ul. 3.

ZAGREB (Savska)
»Destilerija« d. d., prva jugoslavenska tvornica esencija za rum i likere, eteričnih ulja i etera, Branimirova 41. Tel. 53-70. T. adr.: Destilerija.
»Isis« d. d. za industriju i promet droga i kemikalija, Hatzova 14. Tel. 41-77, 41-78, 41-79. T. adr.: Isis.
Resman A. k. d., tvornica esencija, etera, eteričnih i cvjetnih ulja. Ilica 223. T. adr.: Resmankade.

ULJE KREOSOTNO

Huile de créosote — Kreosotöl — Creosote oil — Olio di creosoto

ZAGREB (Savska)
Hrvatska industrija katrana d. d., Beogradska 5. Tvornica: Radnička c. 29. Tel. 53-64, 53--65. T. adr.: Katranindutrija.

ULJE PATOČNO

Huile empyreumatique d' eau de vie — Fuselöl — Fusel oil — Olio di flemma

ZAGREB (Savska)
Arko Vladimir, Vlaška 116. Tel. 36-51, 36-52, 36-53, 36-54, 36-55. T. adr.: Vladarko.
Matausch Oskar, kemikalije, Bosanska 42. Tel. 74-38. T. adr.: Chemmetals.

ULJE SULFURNO

Huile sulfurique — Sulfuröl — Sulphur oil — Olio al solfuro

DUBROVNIK (Zetska)
Prvo dalmatinsko trgovačko društvo s. o. j. Dubrovnik 2. Tel. 27, 22. T. adr.: Dalmacija.

VETERINARSKI PROIZVODI

Produits p. vétérinaires — Veterinäre Artikel — Veterinary articles — Articoli veterinari

BEOGRAD
»Biljana« a. d. za industriju i promet veterinarskih i poljoprivrednih proizvoda i sprava, Prešernova 14. Tel. 20-380. T. adr.: Biljana.

VINSKI KAMEN

Tartre — Weinstein — Tartar — Tartaro

BREG pri PTUJU (Dravska)
Marić Oskar. Tel. 38. T. adr.: Marić.

KRŠKO (Dravska)
Engelsberger Rupert, Tel. 2. T. adr.: Engelsberger.

SAMOBOR (Savska)
Vuković A., trgovina mješovitom robom. Tel. 7. T. adr.: A. Vuković.

VARAŽDIN (Savska)
Hary braća, trgovina izrađenom i sirovom kožom i mješovitom robom, Strossmayerov trg 10. Tel. 83. T. adr.: Braća Hary.
Hermann Teodor. Tel. 68. T. adr.: T. Hary.

ZAGREB (Savska)
Mohr Viktor, trgovačko i tvorničko zastupstvo. Vlaška 72b. Tel. 63-20. T. adr.: Morvik.
Wohlmuth Josip, agent. i komisioni posao, Amruševa 12. Tel. 44-76.

VODIKOV SUPEROKSID (HYPEROL)

Hydrogène-superoxyde — Wasserstoff-Superoxyd — Hydrogenium-superoxyd — Perossido d'idrogeno

ZAGREB (Savska)
»Kemika« d. d. za kemičku i farmaceutičku industriju, Samoborska c. 20. Tel. 33-91. T. adr.: Kemika.

ŽELATIN TEHNIČKI

Gélatine technique — Technische Gelatine — Commercial gelatine — Gelatina officinale

LJUBLJANA (Dravska)
Akcijska družba za kemično industrijo na Dunaju, Šmartinska c. 50. Tel. 23-68. T. adr.: Ossa.

Rudarski proizvodi

Produits minières — Produkte der Bergwerksindustrie — Mining products — Prodotti minerari

ANTIMONOV OKSID

Oxyde d'antimoine — Antimontrioxyd — Trioxide of antimony Ossido di antimonio

BEOGRAD
Lisanski rudnici a. d., Terazije 12. (Rudnik i Lisi, sr. moravički).

SKOPLJE (Vardarska)
Hromni rudnici M. Aseo, Cara Dušana 60/I. Tel. 66. T. adr.: Aseo.

ARSENIK

Arsénic — Arsenik — Arsenic — Arsenico

SKOPLJE (Vardarska)
Hromni rudnici M. Aseo, Cara Dušana 60/I. Tel. 66. T. adr.: Aseo.

BAKARNA RUDA

Minerai de cuivre — Kupfererz — Copper ore — Minerale di rame

BEOGRAD
Francusko društvo borskih rudnika a. d., Kolarčeva 1. Tel. 20-715. T. adr.: Aristote. Rudnik u Boru kod

Zaječara.
Podunavsko trgovačko društvo, Palata Bristol.

BAUKSIT
Bauxite — Bauxit — Bauxite — Bauxite

DRNIŠ (Drinska)
Kontinentalno bauksitno rudokopno i industrijsko d. d. Prometna uprava. Tel. 10. T. adr.: Kontinentalno.

SPLIT (Primorska)
»Aluminij« rudarska industrija d. d. Trumbićeva obala 16/I. T. adr.: Aluminij.
Jadransko primorski bauxit d. d., rudarsko industrijsko preduzeće, Katarine Zrinjske 15. Tel. 62. T. adr.: Primjadran.
»Zagorit« rudarsko industrijsko društvo s o. j.

ZAGREB (Savska)
»Adriabauxit« rudarsko i industrijalno d. d., Glavna poslovna uprava: Drniš. Tel. 2. T. adr.: Adbauxit.
Kontinentalno bauksitno rudokopno i industrijsko d. d., Ilica 25. Tel. 64-40. Prometna uprava: Drniš. Tel. 19.

CINKOVA RUDA (SFALERIT) PRŽENA
Blende brûlée — Verbrannte Zinkblende — Burned blende — Sfalerite bruciata

CELJE (Dravska)
Pražarna in kemična tovarna d. d., Gabrje. Tel. 80. T. adr.: Kemična.

GLINA BELA I ZELENA
Argile blanche et verte — Weisse u. grüne Tonerde — White and green clay — Argilla bianca e verde

LJUBLJANA (Dravska)
Trgovska in gospodarska družba z o. z., Cigaletova ul. 1. Tel. 33-62. T. adr.: Trgos.

GLINA KAOLINSKA
Argile kaolinique — Kaolinerde — Kaolin clay — Argilla di caolino

LJUBLJANA (Dravska)
»Črna Kaolin«, delniška družba, Kralja Petra trg 2/I. Tel. 21-18. Tovarna: Črna pri Prevaljah.

KROMOVA RUDA
Minerai de chrome — Kromerz — Chrome ore — Minerali di cromo

SKOPLJE (Vardarska)
Allatini Mines Limited, filijala, ul. Princa Tomislava 3. Tel. 27. T. adr.: Allatimine.
Aseo Mois. Cara Dušana 60/I. Tel. 66. T. adr.: Aseo.
Hromni rudnik »Trnovo«, Ul. Cara Dušana 1. Tel. 1-41.

KVARCNI PESAK
Sable quartzeux — Quarzsand — Quartz sand — Sabbie quarzose (sillicee)

SKOPLJE (Vardarska)
Mirković S. Petar, preduzeće za eksploataciju kvarc peska, poštan. pret. 46. Tel. 4-71. T. adr.: Kvarc (Eksploatacija Donje Solnje).

PREDUZEĆE ZA EKSPLOATACIJU KVARC-PESKA DONJE SOLNJE
Petar S. Mirković
BEOGRAD
Njegoševa 37
Tel. 22-913
SKOPLJE
Pošt. fah 46 **Tel. 471.**

MAGNEZIJEVA RUDA
Minerai de magnésie — Magnesium erz — Magnesium ore — Magnesite

GORNJA GOREVNICA (Čačak, Drinska)
Rudnik Emilka, Magnezit Mining CY. T. A. Emilka.

KOSOVSKA MITROVICA (Zetska)
Rudnik »Drenica« — Popadić i Shönfein.

SKOPLJE (Vardarska)
Hromni rudnici M. Aseo, Cara Dušana 60/I. Tel. 66. T. adr.: Aseo.

SPLIT (Primorska)
Jugoslavenski magnezit d. s o. j., Tartaglina 11. Tel. 58, 2-74, 2-4. T. adr.: Jugomagnez.

UROŠEVAC (Vardarska)
Bakić i komp., rudnik magnezita »Goleš« k. d.

ZAGREB (Savska)
Šandor M. D., agent a komis. posao, Berislavićeva 11. Tel. 35-76. T. adr.: Šandorim.

MANGANOVA RUDA (PSILOMELAN)
Minerai de manganèse — Manganerz — Manganese ore — Minerale di manganese (psilomelano)

BEOGRAD
Savić Milan i sinovi, industrijsko rudarsko preduzeće — ugljeni i metalni »Ibarski rudnici«, Birčaninova 10. Rudnik u Baljevcu kod Raške.

SEMIZOVAC (Sarajevo, Drinska)
Rudarska zadruga »Bosnia« T. adr.: Bosnia.

OLOVNA RUDA
Minerai de plomb — Bleierz — Lead ore — Minerale di piombo

KRUPANJ (Drinska)
Podrinski ugljeni rudnici.

MITROVICA KOSOVSKA (Zetska)
Selection Trust Ltd. Trepča Mines Limited.

SADROVAC
Gypse — Gipsstein — Gypsum — Gesso

ZAGREB (Savska)
Pilot d. d. za građevnu industriju, Radnička c. 22. Tel. 26-01, 22-67. T. adr.: Pilot.
»Sana« d. d. za industriju gipsa i umjetnog gnojiva Masarykova 24. Tel. 57-06. T. adr.: Gipsana.

TUPINA
Pierre à ciment (Marne) — Zementerde (Mergel) — Marl — Marna

DUGIRAT (Primorska)
Čipčić i Avdić, poduzetnici.

KAŠTEL GOMILICA KOD SPLITA (Primorska)
Campos i Bulić, društvo s o. j.

KAŠTEL SUĆURAC (Primorska)
»Rat« društvo s. o. j. za izvoz tupine i stovarište.

OMIŠ (Primorska)
Anastazija d. s o. j .za iskorišćavanje tupine. T. adr.: Anastazija.
Škrivanić Braća društvo s o. j. za eksploataciju ruda i tupina. Tel. 3. T. adr.: Škrivanić.
»Tupina Dalmacija« d. s o. j. T. adr.: Tupina, Dalmacija.

SPLIT (Primorska)
Dvornik Karlo, Načelnika Tartaglie 43a. Tel. 1-44. T. adr.: Dvornik.
»Lomi Lapora« za fabrikaciju prirodnog portland cementa s o. j.
»Splitska Tupina« udruženje tupinoloma Čulić, Ružić, Šegvić i drugovi. Francuska Obala 5. Tel. 92. T. adr.: Tupina.
Splitski savez izvoznika tupine društvo s o. j. Francuska Obala 5. Tel. 92. T. adr.: Sit.
Tupinolomi Jadran d. d.
Tupinolomi »Orišac« i »Kružinje« u Stobreču Božo Paparella 11. Puka 4. Tel. 1-39. T. adr.: Boža Paparella.

VRANJIC (Primorska)
Tupinolom »Meterize«, društvo s o. j. Tel. 7. Solin. T. adr.: Meterize. Solin.
Tupinolom »Vranjic« d. s o. j. Tel. 1-74. T. adr.: Grgić pilot Split.

UGLJEN
Charbon — Kohle — Coal — Carbone

BEOGRAD
Braća Minh, rudnik kamenog uglja »Rtanj«, Brijanova 1. Tel. 22-319.

Rudnik Kamenog Uglja „RTANJ“
Braće Minh
Beograd, Kralja Milana 6

CELJE (Dravska)
M. Oswatitsch, veletrgovina z mešanim blagom, Kralja Petra c. 29. Tel. 1-41. T. adr.: Oswatitsch.

Kohlenhandlung ~ Entrepôt de Charbon

Merkadić & Co.

Telegr.: MERKADRUG — **SLAV. BROD** — **Telephon 7**

Filiale — Succursale

Telegr.: MERKADRUG — **BEOGRAD** — **Telephon 25-898**

Železnička 13.

IMPORT: **Sämtliche Arten Steinkohle u. Steinkohlenkokes. Toutes sortes de charbon de tere et cokes.**

EXPORT: **Brennholz — Braunkohle. Du bois à brûler et du lignite.**

BANKVERBINDUNGEN: — BANQUES:
NARODNA BANKA: FILIALE: OSIJEK
PRVA HRVATSKA ŠTEDIONICA, FILIALE: SLAV. BROD

KORRESPONDENZ: DEUTSCH — CORRESPONDANCE: FRANCAISE

ČRNOMELJ (Dravska)
Premogokopna združba »Belokrajina«. T. adr.: Belokrajina.

DUBROVNIK (Zetska)
Banaz i Rusko Dubrovnik 2. Tel. 18, 88. T. adr.: Barus.

ĐAKOVO (Savska)
Mijatović i Berger, oxporteri, Fedivijeva ul. 7.

KRALJEVO (Moravska)
Radovanović Isidor i sinovi, Tel. 26. T. adr.: Isidor.

LJUBLJANA (Dravska)
Premogovnik Liboje, družba z o. z., Miklošičeva c. 15/I. Tel. 25-70, adr.: Premogovnik Liboje. (Premogovnik: Liboje, p. in ž. st. Petrovče pri Celju).
Prometni zavod za premog d. d., Miklošićeva c. 15/I. Tel. 25-70, 27-45. T. adr.: Premog.
Trboveljska premogopna družba, Gledališka ul. 3. Tel. 22-39, 23-42, 29-22, 30-14. T. adr.: Trboveljska. Tov. naprave: (rudniki) Trbovlje, Zagorje, Hrastnik, Kočevje, Kajhenburg, Laško, Krapina. Podružnice-ekspoziture: Beograd, Zagreb.)

VELENJE (Dravska)
Direkcija drž. rudnika Velenje. Tel. 1. T. adr.: Premogovnik.

UGLJEN SMEĐI

Lignite — Braunkohle — Lignite — Lignite

IVANEC (Savska)
Hrvatsko rudarsko d. d. Tel. 1. T. adr.: Hrvatsko rudarsko.

METKOVIĆ (Primorska)
Damić Braća. Tel. 7. T. adr.: Damić.

OMIŠ (Primorska)
Kamenolomno i transportno poduzeće, Milan Marušić. T. adr.: Marušić.

SARAJEVO (Drinska)
Direkcija državnih rudarskih preduzeća, Jezero ul. Tel. 5-15.

SLAVONSKI BROD (Savska)
Merkandić i drug. Filijala, Beograd, Željeznička 13. Tel. 25-898. T. adr.: Merkadrug.

VARAŽDIN, pošta MARUŠEVAC (Savska)
Ugljenik Ladanje dolnje d. d. Tel. Maruševac 4.

ZAGREB (Savska)
Udruženi rudnici i talionice d. d., Kraljice Marije 27. Tel. 27-65. T. adr.: Uritad.

ŽELEZNA RUDA

Minerai de fer — Eisenerz — Iron ore — Minerale di ferro

LJUBLJANA (Dravska)
Železni majdan i talionica d. d., Topusko, Miklošičeva 15. Tel. 25-70.

VAREŠ (Drinska)
Direkcija državnih željezara, rudokop želj. rudače. Tel. 4. T. adr.: Željezara.

Tekstilni proizvodi

Produits textiles — Textil produkte — Textile produces — Tessuti

ĆILIMI I SAGOVI

Tapis — Teppiche — Carpets — Tappeti ed arazzi

BEOGRAD
Domaća industrija zavesa i tepiha a. d. Spasićeva 1—3. Tel. 22-938.
Krstić, Pop-Mitić i Šajnović, Knez Mihailova 53. Tel. 21-400. T. adr.: Ćilim.

DUBROVNIK (Zetska)
Vlaho Svilocossi. Tel. 1-32. T. adr.: Svilocossi.

PRIJEDOR (Vrbaska)
Mevorah Jakov i sinovi, Kralja Petra ul. Tel. 39.

SARAJEVO (Drinska)
Banovska tkaonica ćilima, Bistrik 9. Tel. 1-30. T. adr.: Ćilimana.
Hasanović H. Uzeiraga, Sarači 18.

SUBOTICA (Dunavska)
Mekka, tkaonica istočnih tepiha, Kr. Aleksandra ul. 9.

VELIKI BEČKEREK (Dunavska)
D. d. za izradu vune. Tel. 2-52.
Srpska fabrika tepiha L. Dunđerski a. d. Tel. 97. T. adr.: Tepih.

VINKOVCI (Savska)
Popović Miloš, tkaonica ćilima (perzijske ćilimove ručnog rada). Frankopanska 18.

ZAGREB (Savska)
»Damask« Grgić A. specijalna trgovina perzijskih ćilimova. Ilica 11. Tel. 57-21.
»Perzija« trgovina sagova i orijent. proizvoda. Musakadić Vejsil. Preradovićeva 2.
Turković S., trgovina sagova, Ilica 5. Tel. 12-19. T. adr.: Turković, Oktogon.

ČIPKE I POZAMENTERIJA

Dentelles et passementeries — Spitzen und Posamenterie — Laces and trimming ware — Pizzi e passamanerie

BITOLJ (Vardarska)
Pikulis Sterja, fabrika štofova, Bulevar Prestolonaslednika 220.

GORENJA VAS, ž. st. ŠKOFJA LOKA (Dravska)
Mrak Neža.
Paleček W. A. T. adr.: Paleček.

LJUBLJANA (Dravska)
Državni središnji zavod za ženski kućni zanat, Novi trg 4. Tel. 33-43. T. adr.: Doz.
Osrednja čipkarska zadruga Ljubljana r. z. z o. z., Kongresni trg 2. T. adr.: Čipkarska.

OSREDNJA ČIPKARSKA ZADRUGA LJUBLJANA

Kongresni trg 2. - Jugoslavija

ooo

Izdeluje in prodaja prvovrstne ročno kleklane čipke.

Ausfertigung u. Verkauf v. echten handgeklöppelten Spitzen.

Production et vente de dentellet fait à la main.

Producers and Sellers of real hand made lace.

Produzione e vendita pizzi a fuselli.

SARAJEVO (Drinska)
Banovinska tkaonica beza i veziva, Bakarićeva 9. Tel. 1-92.
»Osvitanje« proizvod veziva i čipaka, Džine Age ul.
Radiona narodnih veziva, Kolo srpskih sestara i Gajretova pododbora, Vojvode Stepe obala 38.

ZAGREB (Savska)
»Teksta« d. d. za tekstilnu proizvodnju (prije Jugoslavensko Zerković d. d.) Jelačićev trg 20. Tvornica Maribor, pošt. pret. 27. Tel. 23-12. T. adr.: Teksta Maribor.

ŽELEZNIKI ž. st. ŠKOFJA LOKA (Dravska)
Jaške Janko. T. adr.: Jaške.

ŽIRI (Dravska)
Primožić A. T. adr.: Spitzenhaus.

FESOVI

Fez — Fese — Fez

VELIKI BEČKEREK (Dunavska)
Braća Dragan, fabrika šešira i fesova. Tel. 2-51.

GUMIRANE KABANICE

Manteaux de caoutchouc — Gummimäntel — Waterproof clothing — Impermeabili di gomma

OSIJEK (Savska)
Šalgo Makso, komanditno društvo, poduzeće za tekstilnu industriju i trgovinu, I. Županijska 13. Tel. 5-95. T. adr.: Makšalgo.

ZAGREB (Savska)
»Climatic« proizvodnja kišnih kabanica i odjevne robe, Ilica 69. Tel. 32-77. T. adr.: Engros.
Pluvius d. d., tvornica odijela. Trg Kralja Petra 1. Tel. 58-69. T. adr.: Pluvius.
»Tigar« fabrika konfekcije k. d. Klein J. Ilica 47. Tel. 60-89. T. adr.: Tigar.

HLAČEVINA

Etoffes p. pantalons — Hosenzeuge — Trousering — Stoffe per pantaloni

MARIBOR (Dravska)
J. Hutter in drug, prva domaća tvornica klotov in silkov in tvornica hlačevine v Mariboru, Motherjeva ul. 38. Tel. 24-32. T. adr.: Huttersukno.

KONOPLJA

Chanvre — Hanf — Hemp — Canapa

OSIJEK (Savska)
Lanena industrija d. d. prije Ivan Fiedler. IV. Tenjska cesta 6. Tel. 3-51, 2-34. T. adr.: Fiedler.
Slavonska tvornica konoplja i lana d. d. Jägerova 1. Tel. 2-56. T. adr.: Lavkonop.

ZAGREB (Savska)
»Konopjuta« d. d., mehanička tvornica konopa i mreža d. d., Trenkova 5. Tel. 29-80. T. adr.: Konopjuta.
Kraus Jakob trg. poduzeće za promet jutom, konopljem i tekstilnom robom na vel. Trg Kralja Petra 5a. Tel. 69-16. T. adr.: Krausjak.
Sjedinjene tvornice konoplje i užarske robe d. d., Praška 6. Tel. 26-44, 26-45, 26-46, 26-47. T. adr.: Baldrog.

KRAVATE

Cravates — Krawatten — Neckties — Cravatte

BEOGRAD
Federer i komp., fabrika kravatni »Rokoko« Kn. Mihajlova 12. Tel. 22-717. T. adr.: Rokoko.

KRPE

Chiffons — Lumpen — Rags — Stracci

BUGOJNO (Primorska)
Industrija vate, Rudolf Grof i S. Salom, Tel. 14. T. adr.: Grof.

KARLOVAC (Savska)
Kramer David banka i mjenjačnica, trgovina sirovih i suhih koža i zemaljskih proizvoda, Zrinjski trg 3. Tel. 1-60. T. adr.: Kramerbank.

VINKOVCI (Savska)
Sirovina P. Schlesinger, trg. krpa, starog gvožđa, kosti i kovina Strossmayerova 52. Tel. 75. T. adr.: Sirovina.

ZAGREB (Savska)
»Obnova« d. d. za iskorišćivanje sirovina, Magazinska c. 21. Tel. 36-19. T. adr.: Obnova.

KRZNENE IZRADE

Fourrures — Pelzwaren — Fur goods — Pelliccerie

BEOGRAD
Backić Jovan, ćurčija Kn. Mihailova 6. Tel. 24-867.
Nedeljsović Đorđe, krznar, Kolarčeva 1.
Radosavljević Milisav i komp., dvorski ćurčija, Vasina 11. Tel. 21-232.

INĐIJA (Dunavska)
»Indian« fabrika za izradu i bojadisanje krzna, Knebl i Dittrich k. d. Aleksandrova 28. Tel. 3. T. adr.: Nutria.

NIŠ (Moravska)
Jovanović Nikola, ćurčija i krznar, Obrenovićeva 35.
Kocić Svetislav, krznar i ćurčija, Obrenovićeva 39.

PANČEVO (Beograd)
Deutsch Markus, Trg Kralja Petra 1. Tel. 2-19, 1-39, 2-18. T. adr.: Deutschieder.

SARAJEVO (Drinska)
»Lisica«, Tomić, Kralja Petra ul. T. adr.: Lisica.
Musafia A. Jozef, Aleksandrova 10. Tel. 4-90.

SKOPLJE (Vardarska)
Ćurčijević Todor, ćurčija, Kralja Petra 36.

VINKOVCI (Savska)
Beck Albert, vlasnik Mavro Augenfeld, Strossmayerova 1. Tel. 12.

ZAJEČAR (Moravska)
Veljković Milojko, ćurčija i kožuhar.

KUČINA

Laine de chanvre — Hanfwolle — Hempsiple — Stoppa di canapa

APATIN (Dunavska)
Schäfferova prediona vune.

BAČ (Dunavska)
»Levant« ind. kudelje i lana d. d. Levant. Tel. 11.

BAČKA PALANKA (Dunavska)
Dukes Ludvig.
Horovitz D. L.
Trageiser Josif.

BOĐANI (Dunavska)
Jug. kudeljna i industrija d. d. Tel. 9. T. adr.: Jugoslavenska Vajska.

ČIB (Dunavska)
Industrijska preduzeća, Lazar Dun-

derski. Tel. 2. T. adr.: Dunđerski.

NOVI SAD (Dunavska)
Frank Julije, Futoški put 41. Tel. 21-15. T. adr.: Julfrank.
Pollak Simon i Rössler, Futoški put 39. Tel. 20-12.

NOVI VRBAS (Dunavska)
Fabrika kudelje a. d. ul. Bačka. Tel. 68, 69. T. adr.: Kudeljara.

ODŽACI (Dunavska)
Fabrika kanapa i užarije d. d.
Heli Johann i Jakob.
Kelemen Samuel.
Rotter i Mink.

OSIJEK (Savska)
Slavonska tvornica konoplja i lana d. d. I. Kapucinska. Tel. 2-65. T. adr.: Slavkonop, Tvornica Vladislavci.
Speiser Ferdinand i sinovi, I. Neumanova 3. Tel. 2-28.

PLAVNA (Dunavska)
Keršner Stefan i drugovi, fabr. kudelje.
Raab Toma greb. trgovina i izvoz kudelje. T. adr.: Rabsöhne.
Theiss Antun ml., grebenar ind. kudelje. T. adr.: Teisantun.
Varga Mihailo, tvor. kudelja.
Zieger Vilim.

PRIGREVICA SV. IVAN (Dunavska)
Hermann i drug. Tel. 2. T. adr.: Canapa.
Kerschner Stefan i drug. Tel. 8. T. adr.: Hanfabrik.

SOMBOR (Dunavska)
Mesner Ferdinand, Pl. Atanackovića 9. Tel. 2-08, 2-10. T. adr.: Mesner.
Šebešćen Julije.

SONTA (Dunavska)
Gräber Geza.

SRPSKI MILETIĆ (Dunavska)
Eisel Valentin ml. d. d. T. adr.: Eisele.
Sjedinjene tvornice kudelje i užarske robe.

STARA PALANKA (Dunavska)
Michelsova močiona kudelje i tvor. užeta.

TEMERIN (Dunavska)
Bernhard Florijan.

TRŽIŠČE, ž. st. ŠT. JANŽ (Dravska)
Prijatelj Fr. T. adr.: Prijatelj

VAJSKA (Dunavska)
Jugoslavenska kudeljna industrija d. d.

VUKOVAR (Savska)
Vukovarska kudeljara i prediona d. d. Tel. 56.

ZAGREB (Savska)
»Konopjuta« d. d., mehanička tvornica konopa i mreža d. d., Trenkova 5. Tel. 29-80. T. adr.: Konopjuta.
Kraus Jakob trg. poduzeće za promet jutom, konopljom i tekstilnom robom na vel. Trg Kralja Petra 5a Tel. 69-16. T. adr.: Krausjak.
Sjedinjene tvornice konoplje i užarske robe d. d., Praška 6. Tel. 26-44 26-45, 26-46. T. adr.: Baldrog.

KUDELJA

Lin et chanvre régayé — Gehechelter Flachs u. Hanf — Heckled flax and hemp — Canapa pettinata

APATIN (Dunavska)
Schäfferova prediona vune.

BAČ (Dunavska)
»Levant« ind. kudelje i lana d. d. Tel. 11. T. adr.: Levant.
Braća Ris.

BAČKA PALANKA (Dunavska)
Dukes Ludvig.
Horwitz D. L.
Rezeli braća, fabrika kanapa i jute d. d.
Trageiser Josif.

BOĐANI (Dunavska)
Jugosl. kudeljna industrija d. d. Tel. 9. T. adr.: Jugoslavenska Vajska.

ČIB (Dunavska)
Industrijska preduzeća, Lazar Dunđerski. T. adr.: Dunđerski.

ERNESTINOVO (Savska)
Fric Rajner.

FILIPOVO (Dunavska)
J.Šui, kudeljara.

GAJDOBRA (Dunavska)
Kudeljara a. d.

KULPIN (Dunavska)
Dunđerski Đoka, kudeljara.

LESKOVAC Vardarska)
Dunđerović K. Đorđe i komp., Kralja Milana 55.
Grozdanović i Stojanović, Kralja Aleksandra 32. Tel. 83.
Gučić V. Dragutin, Vojvode Putnika 52.
Mladenović D. Todor, Kralja Aleksandra.
Stefanović-Stevčić Milka, Užarska pijaca 15.

NOVI SAD (Dunavska)
Frank Julije, Futoški put 41. Tel. 12-15 T. adr.: Julfrank.
Pollak Simon i Rössler, Futoški put 39. Tel. 20-12.

NOVI VRBAS (Dunavska)
Fabrika kudelje a. d., Bačka ul. Tel. 68, 69. T. adr.: Kudeljara.

ODŽACI (Dunavska)
Fabrika kanapa i užarija d. d.
Heli Johann i Jakob.
Kelemen Samuel.
Rotter i Mink.

OSIJEK (Savska)
Lanena industrija d. d., prije Ivan Fiedler, IV. Tenjska cesta 6. Tel. 3-51, 2-34. T. adr.: Fiedler.
Slavonska tvornica konoplja d. d. Kapucinska. Tel. 2-56, T. adr.: Slavkonop.
Speiser Ferdinand i sinovi, I. Neumanova 3. Tel. 2-28.

OVČARA KOD OSIJEKA (Savska)
Feliks Fajver.

PLANA (Dunavska)
Keršner Stefan i drugovi, fabr. kudelje.
Raab Toma, greb. trgovina i izvoz kudelje. T. adr.: Rabsöhne.
Theisz Antun ml., grebenar i industrija kudelje. T. adr.: Theisantun.
Varga Mihailo, tvornica kudelje.
Zieger Vilim.

PRIGREVICA SV. IVAN (Dunavska)
Herman J. i drug.
Kerschner Stjepan i komp.

SELEŠ KOD OSIJEKA (Savska)
Oto Fajver.

SOMBOR (Dunavska)
Mesner Ferdinand, Pl. Atanackovića. Tel. 2-08, 2-10. T. adr.: Mesner.

SONTA (Dunavska)
Gräder Geza.

SRPSKI MILETIĆ (Dunavska)
Eisel Valentin ml. d. d. T. adr.: Eisele.
Lorenc Derler.
Sjedinjene tvornice kudelje i užarske robe.

STARA PALANKA (Dunavska)
Michelsova močiona kudelje i tvornica užeta.

TEMERIN (Dunavska)
Bernhard Florijan.

TORŽA (Dunavska)
Filip Huber.

VAJSKA (Dunavska)
Jugoslavenska kudeljna industrija d. d.

VLADISLAVCI (Dunavska)
Slavonska tvornica lana i konoplja d. d.

VRANJE (Vardarska)
Cupara Nikola, Kralja Aleksandra 140.
Dingarac i Komp., Kralja Aleksandra 131. Tel. 29.

VRBIK KOD OSIJEKA (Savska)
Gustav Raisner.

VUKOVAR (Savska)
Vukovarska kudeljara i prediona d. d. Tel. 56.

ZAGREB (Savska)
»Konopjuta« mehanička tvornica konopa i mreža d. d., Trenkova 5. Tel. 29-80. T. adr.: Konopjuta.
Sjedinjene tvornice konoplje i užarske robe d. d., Praška 6. Tel 26-44, 26-45, 26-46. T. adr.: Baldrog.

MREŽE

Filets — Netze — Nets — Reti

SPLIT (Primorska)
»Konopac« d. d. za trgovinu i industriju brodarskih i ribarskih potrepština. Podružnica na Sušaku.

NARAMENICE

Bretelles — Hosenträger — Braces — Bretelle

ADA (Dunavska)
Kohn braća tvornica naramenica.

NARODNA NOŠNJA
Costumes nationaux — Volkstrachten — National costumes — Costumi nazionali

OSIJEK (Savska)
Schmutzer Jelisava, zavod za izradu ženskog i dječjeg odijela po motivima narodnih nošnja, I. Prilaz.

VINKOVCI (Savska)
Hirthweil Adolf, skladište slavonske narodne nošnje.

PLATNO I PAMUČNA ROBA
Toile — Leinwand — Linen — Telerie

BEOGRAD
Beogradska tekstilna industrija a. d. Kn. Miletina 131. Tel. 20-673. T. adr.: Trikotaža.
Ilića Koste sinovi a. d. tekstilne fabrike. Radenička 24. Tel. 25-581, 25-896.

ČAKOVEC (Savska)
Neumanna S. naslj., tvornička bojadisaona i trgovina manufakturnom robom, Strossmayerova 1-3. Tel. 57. T. adr.: Neumann bojadisaona.

KRANJ (Dravska)
»Jugočeška«, jugoslovansko-češka tekstilna industrija d. d. Tel. 35. T. adr.: Jugočeška.

MAKARSKA (Primorska)
Tkaonica Ivanišević i drugovi. Tel. 5. T. adr.: Tkaonica.

MARIBOR (Dravska)
J. Hutter in drug, prva domača tvornica klotov in silkov in tvornica hlačevine v Mariboru, Motherjeva ul. 38. Tel. 34-32. T. adr.: Huttersukno.

NIŠ (Moravska)
Ristić Mita i sinovi, tekstilna fabrika. Tel. 70. T. adr.: Tekstilfabrika.

OSIJEK (Savska)
Lanena industrija d. d. prije Ivan Fiedler, IV. Tenjska cesta 6. Tel 2-34, 3-61. T. adr.: Fiedler.

SARAJEVO (Drinska)
Banovinska tkaonica beza i veziva, Bakarićeva 9. Tel. 1-92.
»Osvitanje« proizvod bosanskog beza, Džine Age ul.
Zadruga Kola srpskih sestara, Vojvode Stepe obala 38.

SPLIT (Primorska)
»Konopac« d. d. za trgovinu i industriju brodarskih i ribarskih potrepština. Podružnica na Sušaku. (platno za jedra).

SUBOTICA (Dunavska)
Montalion Lajčo, Jukićeva 33. (Damast).

UŽICE (Drinska)
Prva povlašćena užička akcionarska tkačka radionica, Lazara Mutapa 1. Tel. 15. T. adr.: Tkačnica.

VIRJE (Savska)
Guldenbrein Franjo, trg. mješovite robe.

RUBLJE
Lingerie — Wäsche — Underclothing (Linen) — Biancheria

ZAGREB (Savska)
Domaća tvornica rublja d. d. Krajiška 20. Tel. 44-14. T. adr.: Rublje
»Gentleman« trgovina modne robe za gospodu, O. Koranić, Zrinjski trg 18. Tel. 66-66, 42-28.

RUBLJE ZIMSKO
Linge d'hiver — Winterwäsche — Winter-linen — Biancheria d'inverno

BEOGRAD
Fabrika jegerovog rublja i drugih tekstilnih izrađevina »Šumadija« a d., Miloša Velikog 92. Tel. 23-358. T. adr.: Alga.

SUKNO
Tissus de laine — Wollstoffe — Woollen stuffs — Stoffe di lana

BITOLJ (Vardarska)
Pikulis Sterja, fabrika štofova, Bulevar Prestolonaslednika 220.

CELJE (Dravska)
Industrija volnenih izdelkov, Peter Majdić, Spodnja Hudinja. Tel. 5. T. adr.: Majdič.

SVILA SIROVA
Soie grège — Rohseide — Crude silk — Seta greggia

NOVI SAD (Dunavska)
Državna fabrika svile. Tel. 20-45.

ŠEŠIRI IZ ZEČJE DLAKE
Chapeaux en poils de lapin — Haarhüte — Hair harts — Cappelli di peli di coniglio

SISAK (Savska)
Prva jugoslovenska tvornica šešira i tuljaca d. d. Tel. 1-03. T. adr.: Jureifi.

ŠKOFJA LOKA (Dravska)
»Šešir« tovarna klobukov d. d., Spodnji trg 2. Tel. 11. T. adr.: Šešir.

ŠEŠIRI PUSTENI I TULJCI
Chapeaux de feutre et cloches p. chapeaux — Filzhüte und Stumpen — Felt harts and hat bodies — Cappeli di feltro e campane per cappelli

DOMŽALE (Dravska)
Tovarne klobukov in slamnikov Ladstätter, Kurzthaler, Oberwalder, Stemberger, družba z o. z. Tel. 15. T. adr.: Universale.

SISAK (Savska)
Prva jugoslavenska tvornica šešira i tuljaka d. d. Tel. Sisak 1-03.

VELIKI BEČKEREK (Dunavska)
Braća Dragan, tvornica šešira i tuljaka. Tel. 2-51.

VRŠAC (Dunavska)
Mijatović i Radovanović, tvornica šešira i tuljaka. Tel. 53.

ZAGREB (Savska)
Gerersdorfer Lj., tvornica šešira, Ilica 29. Tel. 33-66. T. adr.: Iger.

ŠEŠIRI SLAMNATI I TULJCI
Chapeaux de paille — Strohhüte — Straw hats — Cappelli di paglia

DARUVAR (Savska)
Industrija d. d. za promet i industrijsku izradu zemaljskih proizvoda. Tel. 5. T. adr.: Industrija.

DOMŽALE (Dravska)
Košir Karol. T. adr.: Košir.
Tovarna klobukov in slamnikov Ladstätter, Kurzthaler, Oberwalder, Stemberger, družba z o. z. Tel. 15. T. adr.: Universale.

PTUJ (Dravska)
Wessely Pavla, izdelovanje slamnatih tulcev, vrvi in plaht.

TKANINA POLUSVILENA
Etoffes en demisoie — Kunstseidene Stoffe — Artif. silk stuffs — Tessuti di mezza seta

KRANJ (Dravska)
»Jugočeska«, jugoslovensko-češka tekstilna industrija d. d. Tel. 35 T. adr.: Jugočeska.

TRIKOTAŽNI PROIZVODI
Tricots — Trikotwaren — Knit goods — Maglierie

BANJA LUKA (Vrbaska)
Turjak Ernestina, mehanička strojna pletiona.

BEOGRAD
Beogradska tekstilna industrija a. d. Kn. Miletina 131. Tel. 20-673. T. adr.: Trikotaža.
Fabrika trikotaže »Elka« a. d. Strahinića Bana 11. Tel. 23-257.
»Moravija« a. d. fabrika vunenih pletenih proizvoda, Ćirila i Metodija 10. Tel. 21-408.
Vidas Leon trikotaža »Golub«, Uzun Mirkova 2. Tel. 26-671.

BUGOJNO (Primorska)
Babić braća, proizvod pletene robe.
Bokar Atijas, proizvod pletene robe.

VELIKI BEČKEREK (Dunavska)
Tvornica čarapa d. d. Tel. 36.

ZAGREB (Savska)
Spitzer i Pollak, tvornica trikotaže. Vinogradska 8a. Tel. 23-91.
»Svila« tekstilna industrija Janovski i Porecki k. d., Zlatarska 9a. Tel. 32-66. T. adr.: Svilatex.

ZEMUN (Beograd)
»Sava« fabrika trikotaže Jovan Janković i braća Tajtac, Gunduličeva 10. Tel. 1-07.

UŽARSKA ROBA
Corderies — Seilerwaren — Cordage — Cordami

BEOGRAD
Milić Božidar, užar. Kralja Aleksandra 305.

LESKOVAC (Vardarska)
Fabrika kanapa i užarije a. d. Tel. 9. T. adr.: Kudeljara.

NIŠ (Moravska)
Aranđelović Jordan užar. Obrenovićeva 74.

ODŽACI (Dunavska)
Fabrika kanapa i užarije d. d. Odžaci 4, Beograd 24-036. T. adr.: Fono.

POŽAREVAC (Dunavska)
Albunović Jovan, užar.

PTUJ (Dravska)
Wessely Pavla, izdelovanje slamnatih tulcev, vrvi in plaht.

SKOPLJE (Vardarska)
Petrović Todor, užar, Šabačka 59a.

SOLIN (Primorska)
Brodogradilište »Sina«, Bračić i Volc.

SPLIT (Primorska)
»Konopac« d. d. za trgovinu i industriju brodarskih i ribarskih potrepština. Podružnica na Sušaku.
»Konopkanava«, Stevo Lotina i drug

SRPSKI MILETIĆ (Dunavska)
Sjedinjene tvornice konoplje i užarske robe.

ZAJEČAR (Moravska)
Stojanović Jordan, užar.

VATA
Ouate — Watte — Wadding — Ovatta

BEOGRAD
Inž. S. Eškenazi i komp., fabrika vate, Banatska 8—10. Tel. 23-617. T. adr.: Vatafabrika.

VINKOVCI (Savska)
Vinkovačka fabrika vate P. Schlesinger i H. Kanel, Tel. 75. T. adr.: Strovina.

VEZENE IZRADE
Travaux de broderie — Stickereien — Embroideries — Ricami

SARAJEVO (Drinska)
Banovinska tkaonica beza i veziva, Bakarićeva 9. Tel. 1-92.
Radionica narodnih veziva zadruge Kola srpskih sestara i Gajretovog ženskog odbora, Kr. Petra 73. Tel. 8-85. (Manje količine za izložbe).

VINKOVCI (Savska)
Brichta Žiga, domaći proizvod ručnih radova i oprema za nevjeste.

VUNA
Laine — Wolle — Wool — Lana

BANJA LUKA (Vrbaska)
Dimitrijević Naum, Kraljice Marije ul. Tel. 50.
Grahovac Vuko, Kralja Petra drum. Tel. 66.
Janković Mile, Kralja Petra drum. Tel. 43.
Ljubibratić Ilija, Kralja Petra drum, Tel. 1-15.

BJELOVAR (Savska)
Veber Josip, trgovina žitaricama, zemaljskim proizvodima, sirovom kožom, krznom i brašnom, Trg Stjepana Radića. Tel. 12. T. adr.: Weber.

BRČKO (Drinska)
Prnjatović Đorđe.
Slomić Muharem, Pašića trg 1. Tel. 40.

CETINJE (Zetska)
Maljević Husejin braća, trgovina mješovite robe, Balšića pazar, Tel. 44. T. adr.: Maljević.

GLAMOČ (Vrbaska)
Marić Vukan.

KOSTAJNICA (Savska)
Lederer H., trg. kožom i zemalj. proizvodima. Tel. 1. T. adr.: Lederer.

LIVNO (Primorska)
Slipčević braća.

NIKŠIĆ (Zetska)
Barović Novica i komp., kolonijalno špekulativna radnja.
Dobrilović Stevo, trgovina kolonijalno manufakturne robe.
Trgovačko društvo — Luka Mijušković i komp., Tel. 8.

NOVALJA (Savska)
Palčić braća.

NOVI SAD (Dunavska)
Frank Julije, Futoški 41. Tel. 21-15. T. adr.: Julfrank.

PODGORICA (Zetska)
Jevrić Hasan i drugovi, trgovina stokom, stočnim sirovinama i krznom Novaka Miloševa 42. Tel. 65.
Efović Medo braća, trgovina kolonijalne robe, izvoz vune i kože, Novaka Miloševa 40.
Redžić Suljo, kolonijalno-bakalska, Novaka Miloševa ul.

SARAJEVO (Drinska)
Obradović Riste i sinovi, Aleksandrova 1. Tel. 1-65.
Radić i drug (vlasnik Pero Radić), Aleksandrova 3. Tel. 9.
Törek Šandor, H. Durakova 6. Tel. Tel. 2-23.
Užičanin Omeraga, Sarači 24.

SPLIT (Primorska)
Čorak i drug, Obala Vojvode Stepe 1. Tel. 2-65. T. adr.: Čorak.

TRAVNIK (Drinska)
Baškard-Zec Anto.
Baškard-Zec Pero,
Budimirović Juraj.
Pinto i Šeškić.

VELIKI BEČKEREK (Dunavska)
Eckštein Jovan i sin, trg. sirovina, Tel. 1-04, 1-49.
Temmer braća, izvoznici sirovina. Tel. 1-31.

VUKOVAR (Savska)
Selinger i drug, prva vukovarska mehanička prediona vune i pletiona vunene robe.

ZAGREB (Savska)
Bondy Marton i drugovi d. d., Martićeva 8. Tel. 56-07. T. adr.: Bomarevi.
»Suzana« tvornica koža d. d., Račkoga 5/III.

ZEMUN (Beograd)
Fišer Franjo, zastupništvo čehoslovačkih i njemačkih firmi, izvoza i uvoza vune, raznih mašinerija i metalnih proizvoda.

ZAVESE
Stores — Vorhänge — Gardinen — Cortine

BEOGRAD
Domaća industrija zavesa i tepiha a. d., Spasićeva 1—3. Tel. 22-938.

SARAJEVO (Drinska)
Banovinska tkaonica beza i veziva, Bakarevića ul. 9. Tel. 1-92.

VINKOVCI (Savska)
Brichta Žiga, domaća proizvodnja ručnih radova i oprema za nevjeste.

Metali i metalne izrade

Metaux et articles en métal — Metalle und Metallwaren — Metal and metal goods — Metalli ed articoli metallici

AKUMULATORSKO OLOVO I BLATO

Plomb d'accumulateurs — Akkumulatorenblei und -Schlacke — Accumulators lead — Piombo e fango per accumulatori

ZAGREB (Savska)
Drnovšek braća, trgovina kovinama, Palmotićeva 68. Tel. 52-27. T. adr.: Deral.

ALAT ZA ZANAT

Outils p. métiers — Gewerbegerätschaften — Tools f. crafts — Utensili per artigianato

NOVI SAD (Dunavska)
Vojvođanska livnica d. d., Suvoborska 11. Tel. 22-18. T. adr.: Livnica.

SUBOTICA (Dunavska)
Izrada spec. alata za obradu kože, Miloša Obilića 16.

APARATI ZA GAŠENJE VATRE

Appareils extincteurs — Feuerlöschapparate — Fire extinguishing apparatuses — Estintori

ZAGREB (Savska)
»Minimax« trg. vatrogasnih aparata, Radišina 11. Tel. 63-17. T. adr.: Minimax.

APARATI ZA ROGATO BLAGO

Appareils p. bétail — Viehapparate — Apparatus for cattle — Apparecchi per bestiame

OSIJEK (Savska)
Feinsilber Adolf, bravar, proizvod sprave »Spas« za podraživanje protiv nadimnosti i bolesti stomaka, I. Zrinjevac.

PRELOG (Savska)
Komes Ivan, trg. željezom, gl. zastup. »Expeller« aparata protiv nadima blaga. T. adr.: Komes.

ARMATURE

Armatures — Armaturen — Armatures — Armature

BEOGRAD
Mašinsko preduzeće »Dunav«, Visokog Stevana 23. Tel. 23-990.

BAKRENI KOTLOVI ZA PEČENJE

Chaudronneries de cuivre — Kupferkessel — Copperkettles — Caldaie di rame

JAGODINA (Moravska)
Popović A. Jevrem, fabrika kazana i livnica, Ribarska 35. Tel. 5. T. adr.: Livnica.

OSIJEK (Savska)
Jovanović Josif, kazandžija, I. Radićeva 42.

VRŠAC (Dunavska)
Neukom Wal. sinovi, tvornica mašina i bakarne robe. Tel. 54. (Izrada kazana za proizvodnju alkohola).

BRAVARSKA ROBA

Articles de serrurerie — Schlosserwaren — Lock smiths articles — Articoli per magnani

BEOGRAD
Bravarska radionica »Ilić« Milana Ilića, Skadarska 13. Tel. 22-352.
Mujkić Aleksandar, radionica za izradu svih vrsta kasa, Novopazarska 34. Tel. 22-940.
»Rapid« radionica za izradu svih vrsta roletni i građevinsko-bravarskih radova. Dimitrija Tucovića 11. Tel. 21-578.
»Solid« metalna radionica Petra Jankovića, Albanska 17. Tel. 21-140, 21-257.

KAMNIK (Dravska)
»Titan« d. d. kranjske tvornice željezne, bravarske i kovinske robe. Tel. 3. T. adr.: Titan.

SARAJEVO (Drinska)
Građevno i tehničko preduzeće Spasoje Mandrapa i dr. k. d., Vojvode Putnika 23. Tel. 8-52.
»Limin« fabrika metalne robe, Terezija ul. 43.

ZAGREB (Savska)
Kranjske tvornice željezne, bravarske i kovinske robe »Titan« d. d. Jelačićev trg (Palača Jugoslavenske banke d. d.) Tel. 33-86, tvornica Kamnik Tel. 3. T. adr.: Titan, Kamnik.

CINK I CINČANI LIM

Zinc et tôle de zinc — Zink u. Zinkblech — Zinc and zincplates — Zinco e latta di zinco

GABRJE pri CELJU (Dravska)
Cinkarna d. d. Tel. 28. T. adr.: Cinkarna.

LJUBLJANA (Dravska)
Rude in kovine d. d., Masarykova c. 12. Tel. 27-27, 28-27.

CINK SIROVI

Zinc brut — Rohzink — Pig zinc — Zinco greggio

GABRJE pri CELJU (Dravska)
Cinkarna d. d. Tel. 28. T. adr.: Cinkarna.

CINKOV PRAH

Poudre de zinc — Zinkpulver — Zinc powder — Polvere di zinco

GABRJE pri CELJU (Dravska)
Cinkarna d. d. Tel. 28. T. adr.: Cinkarna.

ČELIK

Acier — Stahl — Steel — Acciaio

RAVNE, žel. st. GUŠTANJ (Dravska)
Jurija grofa Thurnskega jeklarna na Ravnah d. d. Tel. 1. T. adr.: Jeklarna.

DVOKOLICE

Bicyclettes — Fahrräder — Bicycles — Biciclette

NOVI SAD (Dunavska)
Engl Adolfa sin, Radnička 8. Tel. 29-57. T. adr.: Engl.

EKSERI (ČAVLI)

Clous — Nägel — Nails — Chiodi

KARLOVAC (Savska)
»Mustad« jugoslavenska tvornica čavala željezne i čelične robe d. d. Tel. 20. T. adr.: Mustad.

KRAGUJEVAC (Dunavska)
»Morava« k. d., preduzeće za izradu obućarskih eksera.

KROPA (Dravska)
Hafner L. B. T. adr.: Hafner.
Prva žebljarska in železoobrtna zadruga v Kropi in Kamni Gorici, r. z. z o. z. Tel. 2. Podnart. T. adr.: Zadruga.

MARIBOR—TEZNO (Dravska)
Splošna stavbena družba d. d. Tel. 20-57. T. adr.: Splostad.

EKSERI (ČAVLI) BRODARSKI

Clous de bateaux — Schiffsnägel — Schips nails — Chiodi per navi

SARAJEVO (Drinska)
»Mundus« trgovačko preduzeće G. Letzov, Bolnička 1. Tel. 8-53.

EKSERI (ČAVLI) ZA POTKOVE

Clous á cheval — Hufnägel — Horse nails — Chiodi da cavallo

KARLOVAC (Savska)
»Mustad« jugoslovenska tvornica čavala te željezne i čelične robe d. d. Tel. 20. T. adr.: Mustad.

ELEKTRIČNE NAPRAVE ZA ODSTRANJIVANJE KAMENA KOTLOVCA

Installations désincrustantes él. p. chaudières — Elektrische Kesselstein-Beseitigungsanlagen — Electric installations for the removal of scale — Apparecchi elettrici per disincrostazione di caldaie

ZAGREB (Savska)
Erenyi L. ing., »Pulsoekonomisator«, Beogradska 6. Tel. 49-65.

ELEKTROMEDICINSKI APARATI

Appareils électro-médicaux — Elektromedizinische Apparate — Elektromedical apparatuses — Apparecchi elettro-medicali

ZAGREB (Savska)
»Vox« D. Schönbaum zast. i sklad. tehn. potrepština, Ilica 73. Tel. 49-03. T. adr.: Vox.

ELEKTROMOTORI

Moteurs électriques — Elektromotore — Electric motors — Motori elettrici

SUBOTICA (Dunavska)
Bori Bela vel. radionica elektromotora, Štosova 7. Tel. 3-40.

FEROMANGAN

Ferromanganése — Ferromangan — Ferro-manganese — Ferro-manganese

SPLIT (Primorska)
»La Dalmatienne« société française des forces hydroéléctriques de la Dalmatie. Tel. 2-54. T. adr.: Dalmatienne.

FEROSILICIJ

Ferrosilicium — Ferrosilicium — Ferro-silicium — Ferro-silicio

JAJCE (Vrbaska)
Bosansko d. d. za elektrinu. Tel. 2. T. adr. Elektrobosna.

SPLIT (Primorska)
»La Dalmatienne« société française hytroéléctriques de la Dalmatie. Tel. 2-54. T. adr.: Dalmatienne.

GALANTERIJSKE IZRADE OD METALA

Articles de quincaillerie — Galanteriewaren — Fancy goods — Chincaglierie di ferro

BEOGRAD
»Obilić« industrija metalne i gvozdene robe Miodraga I. Savića, Vajfertova 4. Tel. 27-036.
Industrijska radionica kod »Ustalca« Alekse T. Trajkovića, Prištinska 1. Tel. 23-942.

LESKOVAC (Vardarska)
Fabrika metalnog građevinskog okova i livnica metala ing. Dušana Kukara.

MARIBOR (Dravska)
»Ruda« Kotoun Stanislav, Frankopanova 10. T. adr.: Ruda.

GLAČALA

Fers à repasser — Bügeleisen — Flat-irons — Ferri da stirare

ADA (Dunavska)
Kovač i Terteli, livnica.

OSIJEK (Savska)
Osječka ljevaonica željeza i tvornica strojeva d. d. III. Putnikova 6. Tel. 63 i 2-89. T. adr.: Olt.

JEDAĆI PRIBOR

Couverts de table — Esszeug — Forks and spoons — Posate

KARLOVAC (Savska)
»Lav«, tvornica jedaćeg pribora i proizvodnja kovinarske robe, Prašelj i Deutsch. Tel. 87. Poslovnica: Zagreb, Frankopanska 2. Tel. 54-82. T. adr.: Lav.

ZAGREB (Savska)
Narodna industrijska preduzeća a d., Jurjevska 28-a.

KOVINSKA ZGURA I PEPEO

Déflagration des métaux — Metall-Abbrände — Deflagration of metals — Scorie metalliche e cenere

ZAGREB (Savska)
»Barzel« k. d. Spitzer i drug, Ivkančeva 31. Tel. 32-49. T. adr.: Barzel, Ivkančeva.
»Calin« k. d. za promet kovinama i željezom, O. Fuchs i drug, Ilica 15. Tel. 78-85. T. adr.: Calin.
Drnovšek braća, trgovina kovina, Palmotićeva 68. Tel. 52-27. T. adr.: Deral.
Schreiber Drag., poduzeće za iskorišćivanje kovina, Vlaška ul. 66. Tel. 65-60. T. adr.: Metal.

POSUĐE I KUHINJSKI PRIBOR

Vaisselle et accessoires — Küchengeschirr u. Küchengeräte — Kitchen utensils and accessories — Vasellame ed articoli casalinghi

GABERJE pri CELJU (Dravska)
Westen A. d. d. Tel. Celje 16. T. adr.: Westen, Celje.

JAGODINA (Moravska)
Jevrem A. Popović, tvornica kazana i livnica zvona, Stevana Sinđelića 22. Tel. 5. T. adr.: Livnica.

OSIJEK (Savska)
Jovanović Josif, kazandžija, I. Radićeva 42.

ZAGREB (Savska)
Arko Email d. d., Vlaška 116. Tel 36-51, 36-52, 36-53. T. adr.: Vladarko.

LANCI ŽELEZNI

Chaînes en er — Eisenketten — Iron chains — Catene di ferro

ADA (Dunavska)
»Vulkan« Smiljanski i drug, fabrika lanaca.

LESCE — BLED (Dravska)
Tovarna verig d. d. Tel. 6. T. adr.: Veriga.

ZAGREB (Savska)
Prometna zadruga, industrija lanaca, željeza i željezne robe »Pavlica«, Trg kralja Tomislava. Tel. 21-02. T. adr.: Prometna zadruga.

LEŽAJI ZA AUTOMOBILE

Roulements d'automobiles — Lager für Automobile — Bearings for motor-cars — Cuscinetti antifrizionali per automobili

BEOGRAD
Đorić Aleksandar, automehaničarska radionica, Kosovska 33. Tel. 22-627.
Popov A., Dečanska 21, automehan. radionica. Tel. 21-822.
Simić Đorđe, preduzeće »Dural« Aluminium, Sitnička 17. Tel. 25-487.

LIMENA ROBA

Produits de fer blanc et de tôle — Biochwaren — Tin goods — Articoli di latta

BEOGRAD
Industrijska radionica kod »Ustalca« Alekse T. Trajkovića, Prištinska 1. Tel. 23-942.
Kovačević Aleksa, građevinski limar, Kralja Aleksandra 166.
Lemert Hadži-Petar, dvorski limar. Trnska 18.
Šuster Franc, dvorski limar, građevinski i galanterije, Prote Mateje 1. Tel. 21-251.

MOSTE pri LJUBLJANI (Dravska)
Saturnus d. d. za industrijo pločevinastih izdelkov v Ljubljani. Tel. 25-26.

NAMEŠTAJ ŽELEZNI I MESINGANI

Meubles en fer et en laiton — Eisen- und Messingmöbel — Iror and brass furniture — Mobili di ferro e d'ottone

BEOGRAD
Graovac i Stanojević, fabrika metainog nameštaja, General Geprata 35. Tel. 23-164.
Gođevac Ljub. i Tomić O. Rad., fabrika poljoprivrednih sprava i mašina i livnica gvožđa i metala, Vojvode Mišića 17. Tel. 20-819.
Fabrika Josipović Gliša, izrade od žice i gvožđa. Dušanova 51. Tel. 20-644.

LESKOVAC (Vardarska)
Đorđević Trajko-Kukar, livnica gvožđa i metala i prerađevina od žice.

SUBOTICA (Dunavska)
Rotman (Imre) Mirko. tvornica gvozdenog nameštaja i livnica, Daničićev put (Tuki 2). Tel. 98. T. adr.: Mirko Rotman, Subotica.

ORUĐE ZA POLJOPRIVREDU

Outils agricoles — Landwirtschaftliche Geräte — Agricultural implements — Attrezzi rurali

BEOGRAD
Srpsko akcionarsko rudarsko topioničko industrijsko društvo »Sartid«, Dobrinjska 10/II. Tel. 21-252, 25-541. (Fabrika u Smederevu. Tel. 6).

RUŠE (Dravska)
Železarna in livarna A. Pogačnik. Tel. 3. T. adr.: Pogačnik.

SV. LOVRENC na POHORJU (Dravska)
Henrik Kieffer, tovarne kos, srpov, slamnoreznih nožev drugega železnega in jeklenega blaga ter nožev. Tel. 5. T. adr.: Kieffer.

TROBLJE, pošta SLOVENJGRADEC (Dravska)
F. Hauser's Erben Nachfolger Karl Köllner.

TRŽIČ (Dravska)
Globočnik K. T. adr.: K. Globočnik.

PLOMBE

Plombs — Plomben — Plombs — Piombini

ADA (Dunavska)
»Omega« tvor. i kovnica limenih zapušača i plombi.

PRESE ZA CIGLU I CREP

Presses p. briques et tuiles — Ziegel- u. Dachziegelpressen — Presses for bricks and tiles — Torchi per mattoni e tegoli

NIŠ (Moravska)
Pejić, Stefanović i komp., fabrika mašina i livnica, Jovana Babunskog ul. Tel. 4. T. adr.: Livnica Pejić.

SIGNALNA POSTROJENJA ZA ŽELEZNICE

Signaux de chemins de fer — Eisenbahn-Signalbedarfsartikel — Railway signal supplies — Segnalazioni ferroviatrie

ZAGREB (Savska)
»Ferrus« d. d. za industrijske proizvode, Vlaška 60. Tel. 34-02. T. adr.: Ferrus.

STROJEVI ZA IZRADU SODA VODE

Machines pour la fabrication d'eau gazeuse sodaïque — Maschinen für Sodawassererzeugung — Sodawater manufacturing machines — Macchine per la fabbricazione d'acque gassose

OSIJEK (Savska)
Rotter Franjo, tvornica sifonskih glava i kositrene smjese, I. Pejačevićeva 7. Tel. 2-50.

ZEMUN (Beograd)
Petrović Jefta, fabrika sifonskih glavica i sodavodnih mašina »Turjanac«, Žitni trg 7. Tel. 40-18.

STROJEVI ZA MLINSKU INDUSTRIJU

Machines p. moulins — Mühlenmaschinen — Mill machineries — Macchine per molini

ADA (Dunavska)
Kelemen i Varga, fabr. strojeva za mlinove.

NIŠ (Moravska)
Pejiš, Stefanović i komp., fabrika mašina i livnica, Vojvode Jovana Babunskog ul. Tel. 48. T. adr.: Livnica Pejić.

STROJEVI ZA ZEMLJORADNJU I GOSPODARSTVO

Machines agricoles — Landwirtschaftmaschinen — Agricultural machineries — Macchine agricole

LESKOVAC (Vardarska)
Dočić A. Dušan, tvornica poljoprivrednih sprava.

NIŠ (Moravska)
Pejić, Stefanović i komp., fabrika mašina i livnica, Vojvode Jovana Babunskog ul. Tel. 48. T. adr.: Livnica Pejić.

SMEDEREVO (Dunavska)
»Ekonom« fabrika poljoprivrednih sprava i livnica gvožđa. Tel. 46. T. adr.: Ekonom.

VRŠAC (Dunavska)
Seidl Julije, prva vršačka tvornica strojeva i livnica gvožđa i metala. Tel. 57. T. adr.: Seidl.

STROJEVI ZA ŠIVANJE

Machines á coudre — Nähmaschinen — Sewing machines — Macchine da cucire

NOVI SAD (Dunavska)
Engl Adolfa sin, Radnička 8. Tel. 29-57. T. adr.: Engl.

ŠARAFI (VIJCI)

Vis — Schrauben — Screws — Viti metalliche

MARIBOR—TEZNO (Dravska)
Splošna stavbena družba d. d. Tel. 20-57. T. adr.: Splostad.

ŠTRCALJKE

Séringes — Spritzen — Syringes Pompe

PETRINJA (Savska)
Mayer Stjepan, (protiv peronospore).

ZAGREB (Savska)
Budicki Ferdo, mehanička radiona, Hatzova 10. Tel. 35-16.

TURBINE

Turbines — Turbinen — Turbine — Turbine

NIŠ (Moravska)
Pejić, Stefanović i komp., fabrika mašina i livnica, Vojvode Jovana Babunskog ul. Tel. 48. T. adr.: Livnica Pejić.

ULOŠCI OD ŽICE ZA KREVETE

Sommiers métalliques — Drahtmatratzen — Wire mattresses — Paglie rieci metallici

BEOGRAD
Goćevac Ljub. i Tomić O. Rad., fabrika poljoprivrednih sprava i mašina i livnica gvožđa i metala, Vojvode Mišića 17. Tel. 20-819.
Graovac i Stanojević, fabrika metalnog nameštaja, General Geprata 35. Tel. 23-164.
Fabrika Josipović Gliša, izrade od žice i gvožđa. Dušanova 51. Tel. 20-641.

NIŠ (Moravska)
Stanković Vlajko, fabrika sita i izrada od gvožđa.

ZLATNI I SREBRNI PREDMETI

Articles d'or et d'argent — Gold- u. Silberwaren — Gold and silver goods — Oggetti in oro ed argento

BEOGRAD
Petković Mihailo i komp., izrada srebrnih i zlatnih nakita. Prestolonaslednikov trg 1. Tel. 20-027
Stefanović Milan, izrada zlatnih i srebrnih nakita, Knez Mihajlova 10. Tel. 21-136.

KOSOVSKA MITROVICA (Zetska)
Ilić Simon, zlatar.

PRIZREN (Vardarska)
Šahta Hadži Petar i sinovi, kujundžije.

SARAJEVO (Drinska)
Braća Zlatar, Mali Kujundžiluk 7. Tel. 6-37.

SKOPLJE (Vardarska)
Antonović Džon, kujundžija. Ulica 113 br. 81.

SPLIT (Primorska)
Valle G. B., urarska radionica, Narodni trg 4. T. adr.: Zlatoval.

ZVONA

Cloches — Clocken — Bells — Campane

ZAGREB (Savska)
Odlikovana zvonoljevaonica Kvirin Lebisch, Selska c. 21. T. adr.: Zvonolivnica Lebisch.

ZVONA ZA STOKU

Cloches pour bestiaux — Viehglocken — Cattle bells — Campanelle per bestiame

JAGODINA (Moravska)
Popović A. Jevrem, fabrika kazana i livnica, Ribarska 35. Tel. 5. T. adr.: Livnica.

ŽELEZNE KONSTRUKCIJE

Constructions de fer — Eisenkonstruktionen — Iron constructions — Costruzioni di ferro

MARIBOR—TEZNO (Dravska)
Splošna stavbena družba d. d. Tel. 20-57. T. adr.: Splostad. (Mostovi).

SLAVONSKI BROD (Savska)
Prva jugoslavenska tvornica vagona, strojeva i mostova d. d. Vinogradski put. Tel. 81, 1-20. T. adr.: Lokomotive.

ŽELEZNI KAPCI I ROLETE

Volets et contrevents en fer — Fensterladen aus Eisen u. Rolleten — Iron-shutters — Scuri e gelosie di ferro

NOVI SAD (Dunavska)
Silvester Bernold, fabrika roletna i gvozdenih konstrukcija, Bana Dunjića ul. 14—18. Tel. 23-34. T. adr.: Roletne.

ZAGREB (Savska)
Specijalna tvornica čeličnih kapaka Mirko Benić i drug, Radovčeva 2. Tel. 35-14. T. adr.: Kapak.
Vidaković braća naslj. G. Skrbića, prva jugoslavenska tvornica žaluzija, roleta, drvenih i čeličnih kapaka, Sajmišna 34. Tel. 34-92. T. adr.: Ferarbor.

ŽELEZO SIROVO

Fer brut — Roheisen — Unwrought iron — Ferro greggio

VAREŠ (Drinska)
Direkcija državne željezare. Tel. 4. T. adr.: Željezara.

ZENICA (Drinska)
Industrija gvožđa d. d. Tel. 7. T. adr.: Željezara.
Levaonica željeza i kovina te fabrika poljoprivrednih sprava K. Verosta. Tel. 22. T. adr.: Verosta.

ŽELEZO VALJANO

Fer laminé — Gewalztes Eisen — Rolled iron — Ferro laminato

JESENICE—FUŽINE (Dravska)
Kranjska industrijska družba. Tel. 4. T. adr.: Industrija. (Tovarne: Jesenice, Javornik, Dobrava, Bistrica v Rožu v Avstriji).

ŽIČNO PLETIVO

Treillis de fil de fer — Drahtgeflechte — Wire works — Reti metalliche

BEOGRAD
Fabrika Josipović Gliša, izrade od žice i gvožđa, Dušanova 51. Tel. 20-641.

NIŠ (Moravska)
Stanković Vlajko, fabrika sita i izrada od gvožđa Moravske banovine.

ŽELEZO STARO

Feraille — Alteisen — Old iron — Ferro vecchio

DEBELJAČA (Dunavska)
Geduldig Jakov, izvoz sirovina. Tel. 12.

PANČEVO (Beograd)
Rosenberg Regina, izvoz sirovina.

VELIKA KIKINDA (Dunavska)
Wittenberg Maksa, izvoz sirovina.

VRŠAC (Dunavska)
Geduldig Šamu, izvoz sirovina.

Različiti predmeti

Diverss — Verschiedenes — Various — Articoli vari

ANODE

Anodes — Anoden — Anodes — Anode

JESENICE—FUŽINE (Dravska)
Kranjska industrijska družba. Tel. 4. T. adr.: Industrija. (Tovarne: Jesenice, Javornik, Dobrava (Bistrica v Rožu v Austriji).

BONBONI

Bonbons — Bonbons — Sweets — Dolciumi

BEOGRAD
Fabrika bonbona i čokolade, Jovanova 29. Tel. 21-735. T. adr.: Stanković.
Šonda K. M., fabrika kakao, čokolade, bonbona i veštačkog leda, Cara Uroša 62. Tel. 26-436. T. adr.: Šonda.

BITOLJ (Vardarska)
Gerasimović Petar, fabrika bonbona, Bulevar Prestolonaslednika br. 215. T. adr.: Geras.

CIGARLUCI

Fume-cigares — Zigarren- u. Zigarettenspitzen — Cigar holders — Bocchini

ZAGREB (Savska)
Destalit d. d., tvornica dugmeta, cigarluka i galanterijske robe, Selska c. 119. Tel. 76-14. T. adr.: Destalit.

CREVA

Boyaux — Gedärme — Guts — Budella

BANJA LUKA (Vrbaska)
Franz Josef, izrada crijeva.
Franz Ferdinand, izrada crijeva.

BEOGRAD
Ginović Krsta, mesar i crevar, Pijaca »Cvetni Trg«. Tel. 26-020.
Panić Ilija, crevar, Varovnička 6.

BERANE (Vardarska)
Bajić Vuko.

BIHAĆ (Vrbaska)
Sernek Andrija, izrada crijeva.

BITOLJ (Vardarska)
Jeftinović Nikola, crevar.

ČAČAK (Drinska)
Nikolić Boško, crevar.

DUBROVNIK (Zetska)
Prvo mesarsko društvo s o. j. Tel. 57. T. adr.: Mesarsko.

FOČA (Zetska)
Šiljak Ethem, prerada i izvoz crijeva.

KAVADAR (Vardarska)
Kamnišević A. Vlada.

KONJIC (Primorska)
Agić Omer, prerada i izvoz crijeva.

KOTOR (Zetska)
Gjurović Luka. T. adr.: Industrija.

KUMANOVO (Vardarska)
Baruh Mois, Kralja Petra.

LJUBLJANA (Dravska)
Bergman Jol., Poljanska c. 85. Tel. 20-61. T. adr.: Bergman.

MITROVICA KOSOVSKA (Zetska)
Belović Stevan.

INDUSTRIJSKO PREDUZEĆE
ZA PRERADU
KONSERVIRANIH I SUVIH
C R E V A

INDUSTRIELLE UNTERNEHMUNG
FÜR BEARBEITUNG VON
KONSERVIERTEN UND GETROCKNETEN
G E D Ä R M E N

Krsta Ginović i Ilija Panić

Telefon 26-020 B E O G R A D — K A R A B U R M A Knez Miletina 83.

Entreprise industrielle pour la manipulation des boyaux conservée et secs
I Z V O Z — E X P O R T

MOSTAR (Primorska)
Golubović Lazo i Rade, izrada crijeva, Stari Most. Tel. 7.
Sain Dušan, izrada crijeva.

NOVI SAD (Dunavska)
Mesarska i kobasičarska zadruga, Piroška ul. br. 35. Tel. 22-41.

OHRID (Vardarska)
Dimitrijević Janko.
Stavrić Lambe.
Stavrić Rista.

PETRINJA (Savska)
Prva hrvatska tvornica salame, sušena mesa i masti M. Gavrilovića sinovi d. d. Tel. 4. T. adr.: Gavrilović.

PLEVLJE (Zetska)
Avdičević Meho.
Obradović Boško.

SARAJEVO (Drinska)
Avdičević Meho, izrada crijeva, Gradska klaonica.

JOVO G. JOVANOVIĆ
Sarajevo V.

●●

INDUSTRIJA ZA PRERADU CREVA OVČIH, SVINJSKIH I GOVEĐIH.

Jovanović Jovo, izrada crijeva. Gradska klaonica.
Panić Svetolik, izrada crijeva, Gradska klaonica.
Pesah Rafael L., izrada crijeva, Kundurdžiluk 9. Tel. 3-07.
Pribil Karlo, izrada crijeva, Crni Vrh 6.

SKOPLJE (Vardarska)
Cvetković Toma (kod klanice)
Đorđević Taško, Vilzonova 94. Tel. 1-34.
Ilić Dimitrije (kod klanice).
Rančić Petar (kod klanice)

SUBOTICA (Dunavska)
D. d. za izradu creva, Petrogradska ul. Tel. 2-29. T. adr.: Industrijacreva.

SUŠAK (Savska)
Margan L. i drug, I. jugoslavenska crevarna i topiona loja, Draga.

TETOVO (Vardarska)
Apostolović Aleksandar, Ul. Oslobođenja 1.

TRAVNIK (Drinska)
Altarac Menahem, izrada crijeva.

ZAGREB (Savska)
Gretener Walter i Kiefer H., trgovina crijeva, Horvaćanska c. 21. Tel. 21-61. T. adr.: Intekstina.
»Jugocrevo«, Klaonička c. 9. Tel. 60-91. T. adr.: Jugocrevo.
Sertić M., agent i komis. posao mesarskim i kobasičarskim potrepštinama, Jordanovac 29. T. adr.: Emsertić.

CRKVENE POTREPŠTINE
Objets d'église — Kirchenbedarf — Articles for churches — Arredi sacra

LJUBLJANA (Dravska)
Hafner Josip, prodaja cerkvenih potrepščin d. z o. z.

ČEKINJE
Soies de porc — Borsten — Bristles — Setole di maiale

BEOGRAD
»Albumin« prva jugoslovenska hemijska fabrika za preradu kostiju i životinjskih otpadaka Stanka Kneževića. Preduzeće na klanici. Tel. 23-877. T. adr.: Albumin.

BJELOVAR (Savska)
Prva bjelovarska tvornica suhomesnate robe Svobode J. sinovi d. d. Tel. 94. T. adr.: Svoboda.

KARLOVAC (Savska)
Rendeli i Huziak, trgovina sirovih koža i zemaljskih proizvoda na vel. i malo, Riječka ul. 3. Tel. 1.
Kramer David, banka i mjenjačnica, trgovina sirovih i suhih koža i zemaljskih proizvoda, Zrinjski trg 3 Tel. 1-60. T. adr.: Kramerbank.

KOSTAJNICA (Savska)
Lederer H., trg. kožom i zemalj. proizvodima. Tel. 1. T. adr.: Lederer.

LOVINAC (Savska)
Kovačević Mate, trgovina mješovitom robom i sirovim kožama.

OSIJEK (Savska)
»Siva« mehanička tvornica kefa i četaka, I. Sunčana ul. Tel. 2-98.

NOVI SAD (Dunavska)
Mesarska i kobasičarska zadruga, Piroška ul. 35. Tel. 22-41.

PETRINJA (Savska)
Prva hrvatska tvornica salame, sušena mesa i masti M. Gavrilovića sinovi d. d. Tel. 4. T. adr.: Gavrilović.

ZAGREB (Savska)
Dioničko društvo za promet i industriju sirovina, Šenoina 4. Tel. 24-73.
Rabus K. i sin, I. zagrebačka tvornica salame, kobasica, masti i suhomesnate robe, Nikolićeva 13. Tel. 45-28. (Tvornica: Sesvete). Tel 42-60. T. adr.: Rabus.

ČEŠLJEVI
Peignes — Kämme — Combs — Pettini

ZAGREB (Savska)
»Viktoria« tvornica češljeva i dugmeta M. Bondy, Ogrizovićeva 36. Tel. 50-89. T. adr.: Viktoria.

ČETKE, KISTOVI I METLE
Brosses, balais et pinceaux — Bürsten, Pinsel und Besen — Brushes, brooms and whisks — Spazzole, pennelli e scope

BEOGRAD
Despotović Dušan, četkar, Pariska 8.
Milošević Dimitrije, četkar, Kraljice Natalije 5.
Milošević Stamenko, četkar, Balkanska 48.
Radivojević Milan, četkar, Vasina 24. Tel. 24-139.
Stolpović Dimitrije, četkar, Hartvigova 1.

MARIBOR (Dravska)
Mariborska tovarna metel in ščetk, družba z o. z., Pobreška c. 20. (Metle salonske).

OSIJEK (Savska)
»Siva« mehanička tvornica kefa i četaka, I. Sunčana ul. Tel. 2-98. T. adr.: Siva.

ZAGREB (Savska)
»Impregno« E. Hartman, tvornica higijenskih impregno četaka, Langov trg 4.
Prva hrv. tvornica metala i kefa d. d., Horvaćanska c. 29. Tel. 47-58. T. adr.: Metla.

DLAKA
Crins et poils — Tierhaare — Animal hairs — Peli d'animali

BJELOVAR (Savska)
Prva bjelovarska tvornica suhomesnate robe, Svobode J. sinovi d. d. Tel. 94. T. adr.: Svoboda.

KARLOVAC (Savska)
Jakil And., tvornica koža i cipela d. d. Tel. 70. T. adr.: Jakil.
Karlovačka tvornica koža, Trnskoga obala 19. Tel. 49. T. adr.: Atlas.
Tvornica koža A. Fischer i drug. Tel. 1-20.
Tvornica koža, Podvinec A., Bogovićeva 5. Tel. 1-46, 1-77. T. adr.: Podvinec.
Valčić M. A., izradba svih vrsta koža. Tel. 1-52.

NOVI SAD (Dunavska)
Mesarska i kobasičarska zadruga Piroška ul. 35. Tel. 22-41.

PETRINJA (Savska)
Prva hrvatska tvornica salame, sušena mesa i masti M. Gavrilovića sinovi d. d. Tel. 4. T. adr.: Gavrilović.

SARAJEVO (Drinska)
Törek Sandror, Hadži Durakova 3. Tel. 2-23.

SUBOTICA (Dunavska)
Kohn Imre, Zrinjski trg 35. Tel. 1-61. T. adr.: Kohn Imre.

VARAŽDIN (Savska)
Halužan Vjekoslav, tvornica kože. Tel. 1-82. T. adr.: Halužan.
Hary braća, trgovina izrađenom i sirovom kožom, Strossmayerov trg 10. Tel. 83. T. adr.: Braća Hary.
Hary Herman i sin, tvorničko skladište koža. Tel. 68, interur.

ZAGREB (Savska)
Bondy Marton i drugovi d. d., Martićeva 8. Tel. 56-07. T. adr.: Bomarevi.
Dioničko društvo za promet i industriju sirovina, Šenoina 4. Tel. 24-73.
»Obnova« d. d. za iskorišćivanje sirovina. Tel. 36-19. T. adr.: Obnova Zagreb.
Rabus K. i sin, I. zagrebačka tvornica salame, kobasica, masti i suhomesnate robe, Nikolićeva 13. Tel. 42-58, 42-57, 42-60. T. adr.: Rabus.
»Suzana«, tvornica koža d. d., Račkoga 5/III.
Zagrebačka tvornica koža. Nova Ves 11. Tel. 30-01, 30-02. T. adr.: Kožarnica.

DRŠCI ZA KIŠOBRANE

Poignées pour parapluies — Schirmgriffe — Umbrellas handles — Manici per ombrelli

ZAGREB (Savska)
Destalit d. d., tvornica dugmeta, cigarluka i galanterijske robe, Selska c. 119. Tel. 76-14. T. adr.: Destalit.

DUGMETA

Boutons — Knöpfe — Buttons — Bottoni

BEOGRAD
»Norma« prva jugoslovenska fabrika dugmadi i metalnih proizvoda, Surdulička 3. Tel. 23-024. T. adr.: Norma.

KRAGUJEVAC (Dunavska)
Prva jugoslovenska fabrika metalnih i štofanih dugmeta.

SUBOTICA (Dunavska)
»Adin« I. jugoslovenska tvornica končanih dugmadi k. d., Skotus Viator 12. Tel. 4-25. T. adr.: Adin.

ZAGREB (Savska)
Destalit d. d., tvornica dugmeta, cigarluka i galanterijske robe, Selska c. 119. Tel. 76-14. T. adr.: Destalit.
»Pitagora« tvornica drvene, robe pisarničkh i risaćih potrepština V. Lederer, Boškovićeva 21. Tel. 54-74. T. adr.: Pitagora.

ELEKTRODE

Elektrodes — Elektroden — Electrodes — Elettrode

JESENICE—FUŽINE (Dravska)
Kranjska industrijska družba. Tel. 4. T. adr.: Industrija. (Tovarne: Jesenice, Javornik, Dobrava, Bistrica v Rožu v Austriji).

ZAGREB (Savska)
Paspa Ivan i sinovi, prva hrvatska tvornica, za elektroindustriju, Bogovićeva 9. Tel. 37-26. Tvornica Koturaška c. 69. Tel. 37-25. T. adr.: Paspasinovi.

FILMOVI

Films — Filme — Films — Pellicole

ZAGREB (Savska)
»Stella-Film« poduzeće za film i reklamu, Jelačićev trg 6. Tel. 67-39. T. adr.: Stella-Film.

GRAMOFONSKE PLOČE

Disques p. phonographes — Grammophonplatten — Gramophone disc records — Dischi per grammofoni

ZAGREB (Savska)
Edison Bell Penkala Ltd., Branimirova 43. Tel. 79-61, 79-62, 59-67. T. adr.: Edibell.

GUMENE IZRADE (ĐONOVI, POTPETICE, CEVI ITD.)

Articles en caoutchouc — Gummiwaren — Gum (India rubber) goods — Articoli di gomma

LESKOVAC (Vardarska)
Prva jugoslovenska tvornica guma »Rekord« Josifa G. Čuljkovića. Tel. 69. T. adr.: Rekord.

IGRAČKE

Jouets — Spielzeuge — Toys — Giuocattoli

BEOGRAD
»Lea« industrija sitnih metalnih izrađevina, Zvečanska br. 10.

ZAGREB (Savska)
Destalit d. d., tvornica dugmeta cigarluka i galanterijske robe, Selska c. 119. Tel. 76-14. T. adr.: Destalit.

KAVINA PRIMESA

Chicorée — Zichorie — Chicory — Cicoria

ZAGREB (Savska)
Hinka Francka sinovi d. d., Vodovodna 12. Tel. 30-85, 30-86. T. adr.: Francktvori.

KIŠOBRANI I SUNCOBRANI

Parapluies et parasols — Regen- u. Sonnenschirme — Umbrellas and parasols — Ombrelli e parasoli

BEOGRAD
Maca M. A. fabrika kišobrana, Dobračina 11. Tel. 3-580.
Nisim Anaf, fabrika kišobrana, Zmaj od Noćaja 12a.

CELJE (Dravska)
Šinkovec Anton. Tel. 1-58. T. adr.: Šinkovec.

KONJSKA STRUNA

Crin — Rosshaar — Horsehair — Crine di cavallo

STRAŽIŠČE, žel. stan. KRANJ (Dravska)
J. Knific, tovarna žimo. Tel. 2. T. adr.: Knific.

KOPČE I SPONE (ŠNALE)

Attaches (agrafes) — Haftel und Spangen — Hooks and eyes — Fibbie e fermagli

ADA (Dunavska)
Goldšmit i Kautor, tvornica metalne robe.

KORALI

Corail — Koralle — Coral — Coralli

ZLARIN (Primorska)
Koraljsko - spužvarska zadruga u Zlarinu u. s o. j.

KOSTI, PAPCI I ROGOVI

Os, sabots et cornes — Knochen, Klauen u. Hörner — Bones, hoof and horn — Ossa, unghie e corna

BEOGRAD
»Albumin« prva jugoslovenska hemijska fabrika za preradu kostiju i životinjskih otpadaka Stanka Kneževića. Preduzeće na klanici. Tel. 23-877. T. adr.: Albumin.
»Munk« a. d., za hemijsku preradu kostiju i životinjskih otpadaka, Srbobranska 1. Tel. 20-286. T. adr.: Fabrika Tutkala.

NOVI SAD (Dunavska)
Mesarska i kobasičarska zadruga Piroška 35. Tel. 22-41.

OSIJEK (Savska)
Osječka tvornica koža d. d., III. Zmaj Jovina. Tel. 3-03.

PETRINJA (Savska)
Prva hrvatska tvornica salame, sušena mesa i masti M. Gavrilovića sinovi d. d. Tel. 4. T. adr.: Gavrilović.

SARAJEVO (Drinska)
Török Šandor, Hadži Durakova 3. Tel. 2-23.

VINKOVCI (Savska)
Marton Braća, tvornica kože i trgovina izrađenim kožama, Kumičićeva ul. Tel. 95.
Schlesinger Paula »Sirovina« poduzeće za iskorišćivanje nusproizvoda, Strossmayerova 52. Tel. 75.

ZAGREB (Savska)
Dioničko društvo za promet i industriju sirovina, Šenoina 4. Tel. 24-73.
Obnova d. d. za iskorišćivanje sirovina. Tel. 36-19. T. adr.: Obnova Zagreb.
Zagrebačka tvornica koža, Nova Ves 11. Tel. 30-01, 30-32. T. adr.: Kožarnica.

KOŠNICE ZA PČELE

Ruches d'abeilles — Bienenkörbe — Beehives — Alveari

NOVI VRBAS (Dunavska)
Ritzmann Ludvig, tvornica sprava za pčelarstvo.

KUTIJE ZA CIGARETE I DUVAN

Boites à cigarettes et à tabac — Zigaretten und Tabakdosen — Boxes for cigarettes and tobacco — Scatole per sigarette e tabacchiere

SARAJEVO (Drinska)
Braća Zlatar, Mali Kujundžiluk 7. Tel. 6-37.

ZAGREB (Savska)
Destalit d. d., tvornica dugmeta, cigarluka i galanterijske robe, Selska c. 119. Tel. 76-14. T. adr.: Destalit.

LEPAK
Glu de houx — Vogelleim — Bird lime — Vischio

VARAŽDIN (Savska)
Barbot S., trg. svakovrsne robe, Dra. Magdića 6. Tel. 23.

LOJ
Suifs — Talg — Tallow — Sevo

KARLOVAC (Savska)
Prva hrv. parna tvornica voštanih svijeća i mediČar. proizvoda, M. Lukinić d. d. Tel. int. 22. T. adr.: Lukinić.

KOSTAJNICA (Savska)
Lederer H., trg. kožom i zemalj. proizvodima. Tel. 1. T. adr.: Lederer.

NOVI SAD (Dunavska)
Mesarska i kobasičarska zadruga, Piroška 35. Tel. 22-41.

SUŠAK (Savska)
Margan L. i drug, I. jugoslavenska crevarna i topiona loja, Draga.

MARKE
Timbres-postes p. collections — Filatelie-Briefmarken — Dealers in postage stamps — Francobolli

ZAGREB (Savska)
Steiner Izidor, trg. maraka, antikviteta i modernih umjetnina, Zrinjski trg 14.

MESINA
Cuir à colle — Leimleder — Glue piece — Cuoio compresso

KARLOVAC (Savska)
Jakil And., tvornica koža i cipela d. d. Tel. 70. T. adr.: Jakil.
Karlovačka tvornica koža, Trnskoga obala 19. Tel. 49. T. adr.: Atlas.
Tvornica koža A. Fischer i drug. Tel. 1-20.
Tvornica koža A. Podvinec, Bogovićeva 5. Tel. 1-46, 1-77. T. adr.: Podvinec.
Valčić M. i A., izradba sve vrsti koža. Tel. 1-52.

OSIJEK (Savska)
Osječka tvornica koža d. d. III. Zmaj Jovina ul. Tel. 3-03.

VARAŽDIN (Savska)
Halužan Vjek., tvornica kože. Tel. 1-82. T. adr.: Halužan.

VINKOVCI (Savska)
Marton Braća, tvornica koža i trg. izrađenim kožama, Kumičićeva ul. Tel. 95.

ZAGREB (Savska)
Bondy Marton i drugovi d. d., Martićeva 8. Tel. 56-07. T. adr.: Bomarevi.
Dioničko društvo za promet i industriju sirovina, Šenoina 4. Tel. 24-73.
Zagrebačka tvornica koža, Nova Ves 11. Tel. 30-01, 30-02. T. adr.: Kožarnica.

MUZIČKI INSTRUMENTI
Instruments de musique — Musikinstrumente — Music instruments — Istrumenti musicali

BEOGRAD
Frajt Jovan, izdavač muzikalija. Tel. 21-493. T. adr.: Musik-Frajt.

OSIJEK (Savska)
Rohrbacher Josip, proizvod tamburica »Banjolina« I. Sunčana ul.

SISAK (Savska)
Bogdanov P. i Co., proizvod tambura. Gajeva 40. T. adr.: Bogdanov.

ZAGREB (Savska)
»Mignon« salon glasovira i pianina, Draškovićeva 27. (glasovire).
Ilinić Ivan, graditelj glazbala i ugađač glasovira, Ilica 63. Tel. 29-21.
Schneider Franjo, radiona i trgovina glazbala, Nikolićeva 12. Tel. 78-75.

NALIV PERA
Stylos — Füllfedern — Fountain pens — Penne stilografiche

ZAGREB (Savska)
»Penkala« tvornice d. d., Branimirova 34. Tel. 36-12, 36-13. T. adr.: Penkalas.

OLOVKE AUTOMATSKE
Crayons automatiques — Automatische Bleistifte — Automat pencils — Matite automatiche

ZAGREB (Savska)
»Penkala« tvornice d. d., Branimirova 34. Tel. 36-12, 36-13. T. adr.: Penkalas.

ORIJENTALNI PREDMETI
Articles d'Orient — Orientwaren — Oriental goods — Oggetti orientali

SARAJEVO (Drinska)
Hardaga Izet i Mujaga, Sarači 37.
H. Hasanović Uzeiraga, Sarači 18.

ZAGREB (Savska)
»Damask« Grgić A., specialna trgovina persijskih ćilimova, Ilica 11. Tel. 57-21.
»Persija« trgovina sagova i orijent. proizvoda, Musakadić Vejsil, Preradovićeva 2.

PERJE
Plumes — Bettfedern — Bed feathers — Piume

BAČKO PETROVOSELO (Dunavska)
Frankl Edmund.

ČAKOVEC (Savska)
Vajda Elemer, eksport jaja, peradi, divljači i konja. Tel. 3, 4, 59, 60.

PANČEVO (Beograd)
Pollak braća, izvoz sirovina.

SUBOTICA (Dunavska)
Holländer a. d. za trg. perjem, Frankopanska 1. Tel. 4-44.
Kohn Imre, Zrinjski trg 35. Tel. 1-61. T. adr.: Kohn Imre.
Lipković Mavro.

VELIKA KIKINDA (Dunavska)
Silberberg Sima, izvoz sirovina.
Wittenberg Maksa, izvoz sirovina.

„HOLLÄNDER" A. D.

Izvoz perja, vune i kože

SUBOTICA

Telefon 444

Brzojavni naslov »Holländer«

VELIKI BEČKEREK (Dunavska)
Rosenfeld Samu, izvoz sirovina. Tel. 1-22.
Eckstein Jovan, izvoz sirovina. Tel. 1-04.
Temmer braća, izvoz sirovina. Tel. 1-31.

VRŠAC (Dunavska)
Geduldig Imre, izvoz sirovina.
Marković Emanuel, izvoz sirovina.
Molnar Artur, izvoz sirovina.

PISARNIČKI PRIBOR
Ustensiles de bureau — Schreibmaterialen — Bureau requirements — Articoli da cancellaria

NIŠ (Moravska)
Agenturna radnja Eškenazi L., General Lešjanina 17. Tel. 59. T. adr.: Eškenazi agent.

ZAGREB (Savska)
»Penkala« tvornice d. d., Branimirova 34. Tel. 36-12, 36-13. T. adr.: Penkalas.
Destalit d. d., tvornica dugmeta, cigarluka i galanterijske robe, Selska c. 119. Tel. 76-14. T. adr.: Destalit.

POGREBNE STVARI
Articles funéraires — Bestattungsartikel — Undertaker's goods — Articoli per imprese funebri

NOVI SAD (Dunavska)
»Pax« tvornica pogrebnih predmeta braća Beck k. d. Vojvode Marka Miljanova 13. Tel. 26-56.

RIBARSKE POTREPŠTINE
Articles de pêche — Fischereibedarf — Fishing-articles — Attrezzi pescherecci

SPLIT (Primorska)
»Konopac« d. d. za trgovinu i industriju brodarskih i ribarskih potrepština. Podružnica na Sušaku.

SAMLEVENI OTPATCI PLUTA
Farine de liège — Korkmehl — Corkdust — Polvere di sughero

BEOGRAD
Ilić Ž. Arsa, prva srpska fabrika zapušača, Njeguševa 67. Tel. 20-388.

ZAGREB (Savska)
»Higiea« prva jugoslav. tvornica čepova d. d., Zavrtnica 42. Tel. 44-34. T. adr.: Higiea.

SITA
Tamis — Siebe — Sieves — Setacci

STRAŽIŠČE pri KRANJU (Dravska)
Osrednja prodajna družba za žimnata sita Stražišče, družba z o. z. v Stražišču pri Kranju. Kranj: Sitarska zadruga 43. T. adr.: Centrala Stražišče.
Sitarska in žimarska zadruga v Stražišču, r. z. z o. z. Tel. 43. T. adr.: Sitarska zadruga Stražišče Kranj.

SIRKOVA SLAMA
Paille de sorgho — Cirokstroh — Sorgo straw — Paglia di sorgo

CRVENKA (Dunavska)
Diener N.

NOVI SAD (Dunavska)
Komloš i Sekelj, Ustavska 14. Tel. 21-80, 21-18. T. adr.: Cereale.

SOMBOR (Dunavska)
Ehrenreich Desider.
Lederer Desider.

STARI BEČEJ (Dunavska)
Balint braća.

SUBOTICA (Dunavska)
Semze Bela.

TITEL (Dunavska)
Gärtner Aleksandar.

VELIKI BEČKEREK (Dunavska)
Živko Pravdić, Tomičićeva 25.

SPUŽVE
Eponges — Schwämme — Sponges — Spugne

SPLIT (Primorska)
Centrala ribarskih zadruga reg. z. na o. j., Ban Jelačića 30. T. adr.: Centrala ribarskih zadruga.

CRVENSKI PAROMLIN
Guttwein, Schmidt i drug
CRVENKA

FABRIKA GIPSA
Gipsfabrik - Fabrique de Plâtre
VOJISLAV P. ŽIVKOVIĆ
BEOGRAD
Telefon 22-551 Banatska 25
KAPAZITAET: 1000 WAGGON
GIPSSTEINE 96% REIN
ALABASTER GIPS
STUCKATUR GIPS
BAU GIPS
SPECIAL FORMEN GIPS
MODELL GIPS
DENTAL GIPS
VERBAND GIPS
KORRESPONDENZ: DEUTSCH, FRANÇAISE, MAGYAR
196

ZLARIN (Primorska)
Koraljsko-spužvarska zadruga u Zlarinu u. s o. j.

SVILENE ČAHURE
Cocons — Seidenraupen — Cocoons — Bozzoli di seta

ĐEVĐELIJA (Vardarska)
Čaušević Ćira, Kralja Petra 93.
Svilarska zadruga.

LAPOVO (Dunavska)
Srpsko svilarsko društvo a. d.

NOVA KANJIŽA (Dunavska)
Državna svilara za preradu svilenih čaura. Tel. 30. Uprava Novi Sad.

SKOPLJE (Vardarska)
Jovanović i Tević, Ul. Metohijska 49. Tel. 1-60.
Naković H. Toma, Ul. Metohijska 28. Tel. 2-67.
Sason K. Mois, Ul. Avramova 8. Tel. 2-56.

ZAGREB (Savska)
Hrvatska poljodjelska banka d. d., Smičiklasova 17. Tel. 30-05, 30-03, 30-04. T. adr.: Poljodjelska.

ŠAŠ
Roseau — Schilf — Reeds — Canna

SENTA (Dunavska)
Merkl J. naslednici. Tel. 3. T. adr.: Merkl-Senta.

VINKOVCI (Savska)
Bruckner Josip, trg. hranom, Aleksandrova ul. Tel. 86.

UKOSNICE
Epingles à cheveux — Haarnadeln — Hair pins — Forcine

ZAGREB (Savska)
»Viktoria« tvornica češljeva i dugmeta, M. Bondy, Ogrizovićeva 36. Tel. 50-89. T. adr.: Viktoria.

Interesujete li se za Čehoslovačku?

Mi Vam preporučujemo najpouzdanije vrelo za obaveštenja o privrednom, političkom, socijalnom i kulturnom životu Čehoslovačke.

ČASOPISI.

Prager Presse, list od svetskoga glasa, izlazi svakog dana. On je najvažniji dnevnik Čehoslovačke Republike, koji je i u inostranstvu veoma rasprostranjen. Najopširnija rubrika za narodnu privredu. Najpouzdaniji izveštaji svih vrsti. Izveštaji o banjama i lečilištima, sport, moda itd. Svakog petka izlazi rubrika »Naša spoljna trgovina«, tražnja i ponuda robe, stvara trgovačke veze sa celim svetom. Besplatno saopštenje adresa stalnim abonentima (firmama) uz povratnu poštarinu. Nedeljom bogato ilustrovani prilog. Periodično izlazi specijalno izdanje velikog obima o narodno-privrednim, industrijskim, kulturnim i političkim pitanjima. Potpun informativni organ srednje Evrope, vanredan list za inserate.
Aboneman: dnevnik Din. 30.— mesečno. — Nedeljno izdanje Din. 30.— tromesečno.

L'Europe Centrale: Jedini francuski tjednik u srednjoj Evropi. Donosi izveštaje, koji u kratkom pregledu informiše o svim događajima privrednog, političkog i kulturnog života u državama srednje Evrope i unapređuje međusobne trgovačke veze.
Aboneman: Kč 120.— godišnje; Kč 70.— polugodišnje.

The Central European Observer: je engleski tjednik, koji ima isti cilj, kao i L'Europe Central.
Aboneman: Kč 110.— godišnje; Kč 60.— polugodišnje.

Centralnaja Evropa: jedan mesečni list, namenjen svetu koji ruski govori i koji obrađuje sva srednjoevropska pitanja.
Aboneman: Din. 70.— godišnje.

Prager Rundschau: Izlazi u 6 izdanja godišnje u obimu od 96 strana svakog broja. Izdavač je Dr. Kamil Krofta. Ova revija je za svakog od preke potrebe, koji želi da se podrobnije upozna sa javnim životom Čehoslovačke Republike.
Aboneman: Kč 120.— godišnje.

Izdavačka knjižara »Orbis« izdaje informativne knjige o Čehoslovačkoj Republici na nekoliko jezika i šalje po želji besplatno podrobne spiskove.

Tražite besplatne brojeve naših časopisa na probu i naše tarife za oglase od:

„Orbis"

štamparsko, izdavačko i novinarsko deoničarsko društvo, PRAG XII, Fochova 62.

Interessieren Sie sich für die Tschechoslovakei?

Wir empfehlen Ihnen die verlässlichste Informationsquelle über das wirtschaftliche, politische, soziale und kulturelle Leben der Tschechoslovakei:

ZEITSCHRIFTEN.

Prager Presse, ein Blatt von Weltniveau, erscheint täglich. Sie ist das wichtigste Tagesblatt der Tschechoslovakischen Republik, welches auch im Auslande eine grosse Verbreitung findet. Die ausführlichste Volkswirtschaftsrubrik. Verlässl. Nachrichten aller Art, Berichte über Bäder u. Kurorte, Sport, Mode etc. Jeden Freitag erscheinende Rubrik »Unser Aussenhandel«, Warenanfragen u. Angebote, schafft Handelsverbindungen mit der ganzen Welt. Kostenlose Adressenmitteilung an ständige Abonnenten (Firmen) gegen Rückporto. Sonntags reich illustr. Bilderbeilage. — Periodisch erscheiende umfangreiche Spezialnummern über volkswirtsch., industrielle, kulturelle u. politische Fragen. — Vollständiges Informationsorgan Mitteleuropas, hervorragendes Anzeigenblatt.
Abonnement: Din. 30.— monatl., Wochentags, — Din. 30.— vierteljährlich Sanntags — Ausgabe.

L'Europe Centrale: Die einzige französische Wochenschrift in Mitteleuropa. Sie bringt Nachrichten, welche in kurzer Uebersicht über alle Ereignisse des wirtschaftlichen, politischen und kulturellen Lebens in Ländern Mitteleuropas informieren und gegenseitige Handelsbeziehungen fördern.
Abonnement: Kč 120.— jährlich, Kč 70.— ½ jährlich.

The Central Europen Observer ist eine englische Wochenschrift, die gleiche Ziele wie L'Europe Centrale verfolgt.
Abonnement: Kč 110.— jährlich, Kč 60.— ½ jährlich.

Centralnaja Evropa eine für die russisch sprechende Welt bestimmte Monatsschrift, die mitteleuropäische Fragen behandelt.
Abonnement: Din. 70.— ganzjährig.

Prager Rundschau erscheint 6-mal jährlich, im Umfange von 96 Seiten pro Nummer. Herausgeber Dr. Kamil Krofta. Diese Revue ist für alle unentbehrlich, die einen tieferen Einblick in das öffentliche Leben der Tschechoslovakei gewinnen wollen.
Abonnement: Kč 120.— jährlich.

Verlagsbuchhandlung ORBIS gibt Informationsbücher in einigen Sprachen über die Tschechoslovakei heraus und sendet auf Wunsch kostenlos detaillierte Verzeichnisse.

Verlanget kostenlose Probenummern unserer Zeitschriften und Anzeigentarife von:

„Orbis"

štamparsko, izdavačko i novinarsko deoničarska družba PRAG XII, Fochova 62.

III.

UVOZ

Importation - Einfuhr - Import - Importazione

„JUGOPOL"

za Jugoslovensko-poljsku trgovinu

F. Burghardt

BEOGRAD - Telefon 26-316

REPREZENTACIJA ZA JUGOSLAVIJU PRVOKLASNIH POLJSKIH FABRIKA SLEDEĆIH BRANŠA:

I. Metalne, kao: lokomotive normalnog i uzanog koloseka, lokomobile, vagoni železnički i tramvajski; vagoneti; parni i motorni valjci; mašine poljoprivredne, industrijske i zanatske, kao i celokupna industrijsko-mašinska postrojenja; aparati telegrafski, telefonski i drugi električni; cevi gvozdene i čelične, za industrijsko-zanatske potrebe;

II. Hemikalija za industrijsko-medicinske potrebe;

III. Prediva i tkanine svih vrsta i materijala;

IV. Poljoprivrednih proizvoda kao: semenja svih vrsta za industriju i poljoprivredu;

V. Drvenih proizvoda, kao: furniri, — šperploče sviju vrsta i dimenzija, za avijaciju, građevinarstvo i stolarstvo;

VI. Ostale, kao: staklo, porcelan, azbest i zaptivački materijal od istog itd.

PROSPEKTI I OBAVEŠTENJA NA ZAHTEV BESPLATNO.

ZORA

Tvornica konfekcije, družba s o. j.

Ruška cesta 45 **MARIBOR** Dravska Banovina

GLAVNO SKLADIŠTE tt.

VILIM BENGER SINOVI

Izradjuje sve vrsti triko — donjeg rublja kao i sportnu odeću od vune, pamuka i umjetne svile

ZAŠTITNI ZNAK



Benger

Kao specijalni proizvodi:

Pravo prof. Dr. Jaegerovo rublje **Bengerova Ribana**



Bengers Ribana

Zemaljski proizvodi

Produits agricoles et alimentaires — Landesprodukte u. Nahrungsmittel — Agricultural and alimentary products — Prodotti agricoli ed alimentari

BOROVICA

Baies de genièvre — Wacholderbeeren — Juniper berries — Coccole di ginepro

LJUBLJANA (Dravska)
Pogačnik Franc, Dunajska c. 67. Tel. 23-24. T. adr.: Pogačnik.

BRAŠNO

Farine — Mehl — Flour — Farina

ANDRIJEVICA (Zetska)
Šarović Jovan, trgovina kolonijalno-manufakturne robe i prodaja pića. Tel. 12.

BANJA LUKA (Vrbaska)
Babić i Gruberović, Kralja Petra drum.
Ćuprija Milan, Kralja Alfonsa 35. Tel. 88.
Plavčić Branko, Kraljice Marije ul.

BAR (Zetska)
Čejović Pavić, trgovina mješovite robe. Tel. 15.
Iličković Mitar, trgovina mješovite robe. Tel. 4.

BEOGRAD
Adanja Jakov, Kr. Petra 44. Tel. 20-542.
Dingarac, Stojanović i Goločevac, Poenkareova 3. Tl. 21-250.
»Kooperativa« a. d., Dečanska 5. Tel. 21-316, 21-431.
Levi M. Naftali, Uzun Mirkova 10. Tel. 20-547.
Milišić Todor, Kraljev Trg 4. Tel. 20-614, 27-715.
Pavlović Vojislav i komp., Vasina 9. Tel. 21-029.
Ristić P. Borisav i Milošević, Vasina 10. Tel. 21-256.
Stojadinović T. Svetozar, Cara Uroša 44. Tel. 20-841.
Tanasković Đ. St., Bogdanović i komp., Knez Mihailova 48. Tel. 20-706.

BIHAĆ (Vrbaska)
Bosančić Stojan.

BIJELJINA (Drinska)
Salihović H. Ibrahim, Ajanovića ul. Tel. 22.

CETINJE (Zetska)
Čakić Božo braća, trgovina bakalske robe.
Jovićević i Petranović, trgovina kolonijalnih, galanterijskih, gvožđarskih i poljoprivrednih proizvoda, te građevinskog materijala, Ivan Begova ulica. Tel. 50.

ČAKOVEC (Savska)
Heinrich Makso, veletrgovina kolonijalnom robom. Tel. 8.

GOSPIĆ (Savska)
Dukić Nikola, trgovina mješovitom robom. Tel. 21.

JAJCE (Vrbaska)
Začiragić Fadil. Tel. 5.

KORČULA (Primorska)
Stanić Filip i sinovi, parna pekarna, veletrgovina živežnih namirnica, kolonijala i delikatesa. Podružnica: Orebić.

LJUBLJANA (Dravska)
Pauli A., Sv. Petra c. 38. Tel. 23-05. T. adr.: Pauli.

MOSTAR (Primorska)
Bijedić Bajramaga.
Milić Čedo i drug, Mala Tepa ul. Tel. 1-20.

NIKŠIĆ (Zetska)
Jovićević S., uvoz hrane Tel. 21.
Trgovačko društvo Luka Mijušković i komp., izvoz stoke i uvoz hrane. Tel. 8.

PODGORICA (Zetska)
Burazerović M. Omer, kolonijalno-bakalska radnja, Slobode 1. Tel. 74. T. adr.: Burazerović.
Lainović Jako, izvozničko-uvozn'čka i depozitarska trgovina, Balšića 21. Tel. 13. T. adr.: Jako Lainović.
Redžić O. Suljo, kolonijalno-bakalska radnja, Novaka Miloševa ul.
Šćepović Nešo braća, manufakturno-kolonijalna, uvozno - izvozna radnja, Vučedolska 10. Tel. 15. T. adr.: Šćepović.
Velimirović Luka, izvozničko-uvozničko depozitarska radnja, Slobode 53. Tel. 10.

SARAJEVO (Drinska)
Altarac Jakob Avram, Danila Ilića 2. Tel. 2-94.
Ćorović Radoslav i Pero, Aleksandrova 49. Tel. 84.
Danon Izidor, Z. Kočićeva 13.
Elazar Mošo, Baščaršija 82.
Gayer A. i drug, Aleksandrova 53.
Jurišić Petar, Hadži Durakovića 2. Tel. 5-08.
Krečo H. Uzeiraga, Đulagina 12. Tel. 9-18.
Kurtović i Hadžiomerović, Bašjaršija 79.
Salom Adolfo, agenturna radnja brašnom, Aleksandrova 23.
Todorović Andreja, Baščaršija 79. Tel. 1-60.

SUŠAK (Savska)
Calogera D., pomorski dobavljač, Račkoga 12.

ŠAMAC BOSANSKI (Drinska)
Jovanović Đorđe, Džamijska ul. Tel. 26.

ŠIBENIK (Primorska)
Matavulj G. S.

TRAVNIK (Primorska)
Kartal braća.

TUZLA (Drinska)
Jovanović Jovo R.
Kunosić Kadraga, Tabašnica ul. Tel. 57.

ZAGREB (Savska)
Baum Dragutin, trgovina žitom, brašnom i zemalj. proizvodima, Gundulićeva 3. Tel. 23-65. T. adr.: Getreidebaum.
»Cereale« d. d. za mlinsku industriju i trgovina zemaljskim proizvodima, Zrinjevac 8/II. Tel. 46-30. T. adr.: Cereale.
»Granum« trgovačko d. d., Račkoga 3. Tel. 50-44, 50-45. T. adr.: Granum.
Kohn Hinko, agenturni i komisioni posao, Vlaška 80. Tel. 43-96. T. adr.: Eksport.
»Koloniale« hrv. trgovačko d. d., Ilica 73. Tel. 20-25, 20-26. T. adr.: Koloniale.
Ledicky F. i drug d. d., Ilica 61. 58-85, 76-41. T. adr.: Ledicky.
Penić Ivan d. d., trgovina špeceraja, Frankopanska 12. Tel. 33-30. T. adr.: Opskrba.
Sveopće trgovačko d. d., Preradovićeva 16. Tel. 41-28, 41-29. T. adr.: Sisakweiss.
Trgovačko prometno d. d., Jelačićev trg 28. Tel. 36-86, 36-87. T. adr.: Trgopromet.
»Veležitar« trgovačko d. d., ul. bar. Jelačića 2. Tel. 49-54, 48-76, T. adr. Veležitar.
»Viktualija« k. d., Račkoga 10. Tel. 39-63, 70-65. T. adr.: Bischitzig.

GRAHORICA

Sainfoin — Futterwicke — Vetch for cattle — Vecciolo

OSIJEK (Savska)
Schein Herman i drug, trg. zemaljskim proizvodima, I. Županijska 21. Tel. 1-42, 3-62, 1-14. T. adr.: Schein.

GRAŠAK

Pois — Erbsen — Peas — Piselli

BEOGRAD
Adanja Jakov, Kr. Petra 44. Tel. 20-542.
Dingarac, Stojanović i Goločevac, Poenkareova 3. Tel. 21-250.
»Kooperativa« a. d., Dečanska 5. Tel. 21-316, 21-431.
Levi M. Naftali, Uzun Mirkova 10. Tel. 20-547.
Milišić Todor, Kraljev trg 4. Tel. 20-614, 27-715.
Pavlović Vojislav i komp., Vasina 9. Tel. 21-029.
Ristić P. Borislav i Milošević, Vasina 10. Tel. 21-256.
Stojadinović T. Svetozar, Cara Uroša 44. Tel. 20-841
Tanasković Đ. St., Bogdanović i komp., Knez Mihailova 48. Tel. 20-706.

DUBROVNIK (Zetska)
Vicko Capurso i Squiccimaro. Tel. 93. T. adr.: Capomaro.

KORČULA (Primorska)
Stanić Filip i sinovi, parna pekarna, veletrgovina živežnih namirnica, kolonijala i delikatesa. Podružnica: Orebić.

MAKARSKA (Primorska)
Lalić Stipan i rođaci. Tel. 9. T. adr.: Lalići.

PANČEVO (Beograd)
Freund Markus. Tel. 1-82.
Produktiva d. d. Tel. 1-25, 95.

SENJ (Savska)
Fiorelli Pavao, agenturni i komisionalni posao, trgovina mješovitom robom. T. adr.: Fiorelli.

SPLIT (Primorska)
Paschkes i Aljinović, Svačićeva 2. Tel. 2-19. T. adr.: Pasal.

ŠIBENIK (Primorska)
Matavulj G. S.

VELIKA KIKINDA (Dunavska)
Erdöš Emil. Tel. 43.

VELIKI BEČKEREK (Dunavska)
Deutsch Jakob i drugovi. Tel. 1-02, 2-49.
Sekelj braća. Tel. 2-21, 2-39.
Vel. bečkerečki izvozni mlin d. d. Tel. 48, 1-48. T. adr.: Farina.

VRŠAC (Dunavska)
Ditrichštein Bernat. Tel. 91.

ZAGREB (Savska)
Baum Dragutin, trgovina žitom, brašnom i zemalj. proizvodima, Gundulićeva 3. Tel. int. 23-65. T. adr.: Getreidebaum.
»Cereale« d. d. za mlinsku industriju i trgovina zemalj. proizvodima, Zrinjevac 8/II. Tel. 46-30. T. adr.: Cereale.
Fodor Julio, ovl. burzovni mešetar, Martićeva 27/II. Tel. 28-70. T. adr.: Vojvodinac.
Kohn Hinko, agenturni i komisioni posao, Vlaška 80. Tel. 43-96. T. adr.: Eksport.
Schreiber Adolf, agenturna i komisionalna radnja s kolonijalnom robom i industrijskim kemikalijama, Berislavićeva 17. Tel. 49-19, T. adr.: Adolfus.
Veljković Branko, agenturni i komisionalni posao, Kaptol 2. Tel. 40-86.
»Viktualija« k. d., Račkoga 10. Tel 39-63, 70-65. T. adr.: Bischitzig.

HELJDA
Sarrasin — Heidekorn — Buckwheat — Grano saraceno

PANČEVO (Beograd)
Produktiva d. d. Tel. 1-25.

VELIKA KIKINDA (Dunavska)
Erdöš Emil. Tel. 43.

VELIKI BEČKEREK (Dunavska)
Deutsch Jakob i drugovi. Tel. 1-02, 2-49.

ZAGREB (Savska)
»Cereale« d. d. za mlinsku industriju i trgovina zemalj. proizvodima, Zrinjevac 8/II. Tel. 46-30. T. adr.: Cereale.
Fleischhacker Vatroslav, agent. i komis. posao žitaricama, zemalj. i šumskih proizvoda, Amruševa 15/II. Tel. 47-34. T. adr.: Vatros.
»Granum« trgovačko d. d., Račkoga 3. Tel. 50-44, 50-45. T. adr.: Granum.
Kohn Hinko, agenturni i komisioni posao, Vlaška 80. Tel. 43-96. T. adr.: Eksport.
»Viktualia« k. d., Račkoga 10. Tel. 39-63, 70-65. T. adr.: Bischitzig (komisionar).

JEČAM
Orge — Gerste — Barley — Orzo

ČAKOVEC (Savska)
Weiss Hugo naslj., trgov. žitom i zemalj. plodinama za izvoz i uvoz, te grad. i gorivim materijalom. Tel. 82. T. adr.: Weissmagazin.

KLOŠTAR PODRAVSKI (Savska)
Pučki paromlin d. d. Tel. 3. T. adr.: Pučki paromlin Kloštar.

KORČULA (Primorska)
Stanić Filip i sinovi, parna pekarna, veletrgovina živežnih namirnica, kolonijala i delikatesa. Podružnica: Orebić.

OSIJEK (Savska)
Zimmermann Josip, trg. hrane i zemaljskih proizvoda, i. Desatičina 16. Tel. 2-83, 6-12.

PANČEVO (Beograd)
Fischer Ignatz. Tel. 1-55, 67.
Freund Markus. Tel. 20, 1-82.
Produktiva d. d. Tel. 1-25, 95.

SPLIT (Primorska)
Paschkes i Aljinović, Svačićeva 2. Tel. 2-19. T. adr.: Pasal.

ŠIBENIK (Primorska)
Matavulj G. S.

VELIKA KIKINDA (Dunavska)
Erdöš Emil. Tel. 43.
Hirschenhauser braća. Tel. 48.

VELIKI BEČKEREK (Dunavska)
Deutsch Jakob i drugovi. Tel. 1-02, 2-49.
Sekelj braća. Tel. 2-21, 2-39.

VRŠAC (Dunavska)
Ditrichštein Bernat. Tel. 91.
Holländer braća. Tel. 1-13.

ZAGREB (Savska)
Baum Dragutin, trgovina žitom, brašnom i zemalj. proizvodima, Gundulićeva 3. Tel. int. 23-65. T. adr.: Getreidebaum.
Blau Artur, komisionalni posao žitaricama i zemaljskim i mlinskim proizvodima, Samostanska 6. Tel. 34-01. T. adr.: Laplata. (pivovarski ječam).
Fodor Julio, ovl. burzovni mešetar za robu, Martićeva 27/II. Tel. 28-70. T. adr.: Vojvodinac. (Pivovarski ječam).
»Granum« trgovačko d. d., Račkoga 3. Tel. 50-44, 50-45. T. adr.: Granum.
Kohn Hinko, agenturni i komisioni posao, Vlaška 80. Tel. 43-96. T. adr.: Eksport.
Löwenberger i Müller, agent. i komis. posao žitaricama i mlinskim proizvod., Križanićeva 15/II. Tel. 48-78, 55-67. T. adr.: Ferlov.
Mikolasch Feliks, agent. i komisioni posao, Hatzova 14. Tel. 46-87. T. adr.: Felmikol.
Sveopće trgovačko d. d., Preradovićeva 16. Tel. 41-28, 41-29. T. adr.: Sisakweiss.
Trgovačko prometno d. d., Jelačićev trg 28. Tel. 36-86, 36-87. T. adr.: Trgopromet.
»Viktualia« k. d., Račkoga 10. Tel. 39-63, 70-65. T. adr.: Bischitzig (komisionar).

JUŽNO VOĆE I POVRĆE
Fruits et légumes du midi — Südfrüchte und Gemüse — Southern fruits and vegetables — Agrumi e legumi

BANATSKI KARLOVAC (Dunavska)
Kehr Jovan i sin, trg. kolon. robom. Tel. 9.

BELA CRKVA (Dunavska)
Ranković Petar, trg. kolon. robe. Tel. 39.

BEOGRAD
Adanja Jakov, Kr. Petra 44. Tel. 20-542.
Čičanović Tasa, Jovanova 25.
Čičanović Vasa, Nemanjina 18. Tel. 21-786, 22-235.
Dingarac, Stojanović i Goločevac, Poenkareova 3. 21-250.
Đorđević D. Stojan, Niška 26.
Eškenazi I. Isak, Banatska 11. Tel. 26-134, 22-786. T. adr.: Univerzal.
Eškenazi Josif, Strahinića Bana 33. Tel. 26-134.
Ilić Dimitrije, Zeleni Venac pijaca. Tel. 25-984.
Ilić Trifun, Šafarikova 3. Tel. 23-952, 25-349.
Jordoglou Jean, Jovanova 37. Tel. 26-586.
»Jugotitan«, Prizrenska 3. Tel. 28-113. T. adr.: Jugotitan.
Katanić M. Sava, Jovanova 35.

IMPORTATEUR
SAVA M. KATANIĆ
BEOGRAD
GOSPODAR JOVANOVA 35
Importe touts sortes de fruits du midi Citrons, Oranges Bananes, Figues
TOMATES
HARICOTS VERTS ET BLANCS PETITS POIS CHOUX — FLEURS
ect. ect.

»Kooperativa« a. d., Dečanska 5. Tel. 21-316, 21-431.
Levi M. Naftali, Uzun Mirkova 10. Tel. 20-547.
Milenković Nedeljko, Balkanska 36. Tel. 25- 755.
Milišić Todor, Kraljev trg 4. Tel. 20-614, 27-715.
Mošić David, komisionarska radnja za izvoz i uvoz, Čika Ljubina 10a. T. adr.: Mošorah.
Pavlović Vojislav i komp., Vasina 9. Tel. 21-029.

Petruko braća, Zagrebačka 4. Tel. 22-679.
Ristić P. Borisav i Milošević, Vasina 10. Tel. 21-256.
Stanković Krsta, Kralja Aleksandra 140. Tel. 22-408.
Stojadinović T. Svetozar, Cara Uroša 44. Tel. 20-841.
Tanasković Đ. St., Bogdanović i komp., Knez Mihailova 48. Tel. 20-706.
Veličković i Stojanović, Jovanova pijaca. Tel. 23-765.

BITOLJ (Vardarska)
Aroesti Avram, kod Kantara.

BJELOVAR (Savska)
Breuer d. d., veletrgovina kolonijalne i prekomorske robe. Tel. 41. T. adr.: Breuerdruštvo.

BRČKO (Drinska)
Divjak Rade S.

BREŽICE (Dravska)
Lipej Franc. Tel. 7. T. adr.: Lipej.

CELJE (Dravska)
Mastnak Alojz, Kralja Petra c. 22. Tel. 4. T. adr.: Alojz Mastnak.
Wogg Victor, Prešernova ul. 5. Tel. 27. T. adr.: Wogg.

DARUVAR (Savska)
Vujić Mijo, delikatesa, Jelačić trg 48.

DERVENTA (Vrbaska)
Alibegović Uzeirbeg.

DUBROVNIK (Zetska)
Vicko Capursko i Squiccimarro. Tel. 93. T. adr.: Capomaro.

ILOK (Dunavska)
Štern Sigmund, kolonijalna veletr-

INĐIJA (Dunavska)
Petković M., veletrgovina kolonijalne robe, Kralja Petra 405. Tel. 8. T. adr.: Petko.

KORČULA (Primorska)
Stanić Filip i sinovi, parna pekarna, veletrgovina živežnih namirnica, kolonijala i delikatesa. Podružnica: Orebić.

KOSINJ (Savska)
Knežević Milan, trgovina mješovitom robom.

KRANJ (Dravska)
Majdič Franc. Tel. 12. T. adr.: Franc Majdič.

LJUBLJANA (Dravska)
Gospodarska zveza v Ljubljani, r. z. z o. z., Dunajska c. 29. Tel. 28-64 in 27-70. T. adr.: Gospodarska. Podružnice: Rakek in Jesenice.
Jelačin Ivan, Emonska c. 2. Tel. 26-07. T. adr.: Jelačin.
Kham Fr., Miklošičeva c. 5. Tel. 29-69. T. adr.: Kham delikatesa.
Krisper Ant. Coloniale, Dunajska c. 33. Tel. 22-63. T. adr.: Krisper Coloniale.
»Povrtnine« Slamič Josipina, Gosposvetska c. 8.
Stele M. & Pielick, Tabor 2. Tel. pisarna 25-47, skladišče 34-53. T. adr.: Stele Pielick.
Šarabon A., Zaloška c. 1. Tel. 26-66. T. adr.: Šarabon.
Terpin Anton, Tržaška c. 21. T. adr.: Anton Terpin.

MOSTE pri LJUBLJANI (Dravska)
Guštin Draga. T. adr.: D. Guštin.

NAŠICE (Savska)
Wollner Vinko, veletrgovina specerаja, Tomislavova 5. Tel. 13.

NOVI SAD (Dunavska)
Mandl L., Temerinska 21. Tel. 22-00, 21-62. T. adr.: Mandl.

L. Mandl
UVOZ
Južnog voća na veliko

Rozenzvaig Ludvig, Temerinska 32. Tel. 26-43, 26-34. T. adr.: Fruktus.

OSIJEK (Savska)
Ehrenfreund Josip i sin, veletrgovina kolonijalne robe, I. Desatičina ul. Tel. 2-10.
Fuchs Jakob, trg. speceraja i delikatesa, »Kod Lisice«, I. Županijska 19.
Klein Bernardo, veletrgovina kolonijalne robe, I. Jägerova 3. Tel. 4-48.
Patarić T., specerajska trgovina, I. Gundulićeva 4. Tel. 5-48.
Scheiber Dragutin, delikatesa, I. Vijećnički trg. Tel. 76.
Selzer i Rank, specerajska trgovina, III. Jelačićev trg 27. Tel. 3-19.
Thürner F. S. sin (vlasnici Mayer Antun i Peter Jakob), specerajska trgovina, I. Trg Kralja Petra i Kapucinska ul. Tel. 7, 6-41.
Willheim i Boskovitz, specerajska veletrgovina, I. Županijska ul. Tel. 1-05.

PANČEVO (Beograd)
Ćirilov Isa, trg. kolon. robom. Tel. 2-05.
Lang Adam, trg. kolon. robom.
Offnera Josifa sin, trg. kolon. robom. Tel. 1-32.
Parčetić M., trg. kolon. robom. Tel. 1-64.
Ristić Svetozar, trg. kolon. robom. Tel. 42.
Solman Josif, trg. kolon. robom. Tel. 22.

PRISTAVA, ž. st. MESTINJE in POLJČANE (Dravska)
Suppanz Ed. Tel. 1. T. adr.: Suppanz. Podružnice: Križevci pri Ljutomeru Poljčane.

PTUJ (Dravska)
Schwab F. C. Tel. 20. T. adr.: Schwab.

RAKEK (Dravska)
Domicelj A. Tel. 4. T. adr.: Domicelj.

ROGAŠKA SLATINA (Dravska)
Stoinschegg August. Tel. 6. T. adr.: Stoinschegg.

RUMA (Dunavska)
Đurišić M., specerajska trgovina, Kralja Petra 107. Tel. 17.

SARAJEVO (Drinska)
Alagić Hašimaga, Sarači 31. Tel. 7-95.
Altarac i Romano, Aleksandrova 24. Tel. 1-79.
Arslanagić Asim, Đulagina 2. Tel. 8-86.
Damić braća, Aleksandrova 53.
Elazar Mošo M., Bašačaršija 82. Tel. adr.: Elazar.
Mirica i Kamerić, Predimaret 61. Tel. 8-09.
Mašić, Haliskadić i Nadžijusufagić, Prestolonaslednika Petra 32b. Tel. 4-20.

SKOPLJE (Vardarska)
Huli braća, Cara Dušana.

SLAVONSKA POŽEGA (Savska)
Spitzer Samuel, veletrgovina mješovite robe, Aleksandrova 5. Tel. 65.

SLAVONSKI BROD (Savska)
Benčević C. i sin d. d., veletrgovina kolonijalne robe, Trumbićeva. Tel. 99. T. adr.: Cebes.

SPLIT (Primorska)
Bonačić P. i M., Krešimirova 4. Tel. 1-23. T. adr.: Bonačić.
Paschkes i Aljinović, Svačićeva 2. Tel. 2-19. T. adr.: Pasal.

SREMSKA MITROVICA (Dunavska)
Kostić Jov., trg. speceraja, gvožđa i municije. T. adr.: Plava Zvezda.
Mijić Jovan i drug, kolonijalna i delikatesna trgovina, Trg Kralja Petra 2. Tel. 1-00.

SUŠAK (Savska)
Calogera D., pomorski dobavljač, Račkoga 12.
Engelhardt Đuro, prva jugoslavenska veletrgovina južnog voća, Ružićeva 12. Tel. 1-36. T. adr.: Jugovoće.
Galović Juraj, trgovina žitaricama, zemaljskim plodinama i južnim voćem, Tomislavova 3. Tel. int. 1-96. T. adr.: Svevoće.
Hannappel Hugo i drug, veletrgovina kolonijalnom robom, Strossmayerova 9. Tel. 2-40.
Kinkela Fran, skladište kolonijalne robe i južnog voća, Strossmayerova 10. T. adr.: Kinkela.
Kolombo i Richtmann, veletrgovina žitarica i kolonijalne robe, Strossmayerova 6. Tel. 8. T. adr.: Riko.
Komadina Vinko, trgovina zemaljskih proizvoda na veliko i malo. Wilsonova 1. Tel. 1-35.
Maten Mahiques Vicente, španjolsko-jugoslovenski uvozno izvozni agent. i komis. posao. Delta. Tel. 64. T. adr.: Leonaranjas.
Rošek Rikard, trgovina zemalj. proizvoda i južnog voća, Wilsonova 1. T. adr.: Rošek.
Smerdel Josip, trgovina kolonijalnom robom, Radićeva ul. Tel. 85. int. T. adr.: Smerdel.
»Valencianias« Hermeneg ildo Plaza Osca- španjolsko-jugoslovenski uvozni i izvozni agent. i komis. posao. Delta. Tel. 64. int.

TRAVNIK (Drinska)
Mašinović braća.

TUZLA (Drinska)
Pašić braća H. Tel. 65.

VELIKA KIKINDA (Dunavska)
Angner i Hirsch, trg. kolon. robom. Tel. 6.

Messinger J. i sinovi, trg. kolon. robom. Tel. 50.

VELIKI BEČKEREK (Dunavska)
Gutmana Jakoba udova i sinovi, trg. kolon. robom. Tel. 96.
»Merkur« d. d., trg. kolon. robom. Tel. 1-46.
Srpsko trgovačko d. d., trg. kolon. robom. Tel. 1-50.

VELIKI ZDENCI (Savska)
Schlossberger i Berleša naslj. V. Hrešić, trgovina mješovitom robom. Tel. 1. T. adr.: Hrešić.

VINKOVCI (Savska)
Popović Risto, nasljednik Kadelburg Aleksander, specerajska trgovina, Prestolonasljednika 3. Tel. 1-26.

VRŠAC (Dunavska)
Hack Robert, trg. kolon. robe. Tel. 75.
Langer Walentin, trg. kolon. robom. Tel. 99.
Stojanović Sava, trg. kolon. robom.
Weiss Maks i drug, trg. kolon. robom. Tel. 28.

ZAGREB (Savska)
Alkalay M., trgovina južnog i domaćeg voća te povrća na veliko. Petrinjska 15. Tel. 53-29.
Conti Maurizio, agenturni i komisionalni posao kolonijalnom robom i južnim voćem, Sarajevo, filijala Zagreb, Berislavićeva 17. T. adr.: Filconti.
Danitti O., trgovina voća, Tkalčićeva 14. Tel. 31-85. T. adr.: Adanitti.
Dragomer J., veletrgovina južnog voća i kolonijalne robe, Nikolićeva 4. Tel. dvor 27-83. T. adr.: Oranges.
Elsner L., komisionalni posao žitarica i kolonijalne robe, Krešimirov trg 21. Tel. 70-22. T. adr.: Elot.
Exportno i importno d. d., Draškovićeva 25. Tel. 54-85, 54-86. T. adr.: Imprex.
Fleischhacker Vatroslav, agenturni i komisionalni posao žitarica, zemalj. i šumskih proizvoda, Amruševa 15/II. Tel. 47-34. T. adr.: Vatros.
»Gea« import-export-komisija, južno i domaće voće, zemaljske plodine, kolonijalna roba, delikatese. Preradovićeva ul. 18. Tel. 83-17.
Grosso Josip, trgovina južnog voća i delikatesa, Marovska 3. Tel. 32-63. T. adr.: Banane.
Grünfeld Teodor, veletrgovina kolonijalnom robom, Ilica 48. Tel. 36-88, 38-82. T. adr.: Grünfeldus.
Havranek M., trgovina mješovitom robom, Švearova 9. Tel. 65-15. T. adr.: Havranek.
Hochsinger i drug, veletrgovina kolonijalnom robom i zemalj. proizvodima, Vlaška 21. Tel. 31-06, 31-50.
»Konzum« d. d. za promet robom, Vrhovčeva 9. Tel. 23-48, 39-59. T. adr.: Dinkonzum.
Kuffler Makso, uvozni agenturni i komisionalni posao, Dukljaninova 3. Tel. 21-08. T. adr.: Kuffleroks.
Meinl Julio d. d., Vodnikova 16. Tel. 35-49, 73-33. T. adr.: Kavameinl.
Mišković Ivan, trgovina mješovitom robom i veleprodaja vina i žestokih pića, Medveščak 2. Tel. 85-56, 61-07.
Novak Helena, trgovina i uvoz voća i povrća, Maksimirska 64. Tel. 20-60.
Omčikus Gajo, trgovina speceraja i delikatesa, Nikolićeva 11. Tel. 27-70. T. adr.: Omčikus.
Penić Ivan d. d., Frankopanska 12. Tel. 33-30. T. adr.: Opskrba.
Požar Ivan, veletrgovina južnog i domaćeg voća i povrća. Tkalčićeva 21. Tel. 67-70. T. adr.: Luk.
Schreiber Adolf, agenturna i komisionalna radnja s kolonijalnom robom i industrijskim kemikalijama, Berislavićeva 17. Tel. 49-19. T. adr.: Adolfus.
Škerl i Batistić, trgovina južnog voća na veliko, Petrinjska 4. Tel. 45-62. T. adr.: Baske.
Veljković Branko, agenturni i komisioni posao, Kaptol 2. Tel. 40-86.

ZEMUN (Beograd)
Stefanović A. Kosta, trg. mješovite robe, Kralja Aleksandra 11/13. Tel. 37. T. adr.: Stefanović sin.
Živanović braća, mješovita trgovina, Kralja Aleksandra 4. Tel. 2.

KRUMPIR

Pommes de terre — Kartoffeln — Potatoes — Patate

BANJA LUKA (Vrbaska)
Babić Jakov, Kralja Petra drum.
Blagojević Ilija, Kralja Petra drum.
Dimitrijević Branko, Kralja Petra drum.
Grahovac Vuko, Kralja Petra drum. **Tel. 66.**
Imamović Salih, A. Karabegovića ul.
Milanovića Save sinovi, Kralja Alfonsa ul.

BEOGRAD
Čičanović Tasa, Jovanova 35.
Čičanović Vasa, Nemanjina 18. Tel. 21-786, 22-235.
Đorđević D. Stojan, Niška 26.
Ešknazi Josif, Strahinića Bana 33. Tel. 26-134.
Ilić Dimitrije, Zeleni Venac pijaca. Tel. 25-984.
Ilić Trifun, Šafarikova 3. Tel. 23-952, 25-349.
Milenković Nedeljko, Balkanska 36. Tel. 25-755.
Petruko braća, Zagrebačka 4. Tel. 20-614.
Stanković Krsta, Kralja Aleksandra 140. Tel. 22-408.
Veličković i Spasojević, Jovanova pijaca. Tel. 23-765.

BIHAĆ (Vrbaska)
Bosančić Stojan.
Galić Suljo.

BIJELJINA (Drinska)
Bojić Josip, Hajduk Veljkova ul. Tel. 45.
Malc David, Ajanovića ul. Tel. 31.
Papo Haim, Vojvode Mišića ul. Tel. 11.
Papo (Papić) Isak, Husein Kapetana ul. Tel. 15.
Papo Vasiljević, Kralja Petra trg. Tel. 14.
Popovac Mihajlo, H. Samkovića ul. Tel. 8.

BOSANSKI BROD (Drinska)
Jokić Mato i sin.
Kovačević Dušan. Tel. 24.
Siser braća. Tel. 10.

BRČKO (Drinska)
Božićković Jovo, Pašićeva ul. Tel. 45.
Cvjetković Stevo, Pašićeva 6. Tel. 53.
Edžemović Mula Ahmed, Karađorđeva 4. Tel. 75.
Hadžić Đoko, Kralja Tomislava 22. Tel. 91.
Hantašević Bego, Pašićeva 12. Tel. 85.
Marković Ilija, Poštanska 6. Tel. 15.
Mehmedović Mehmedalija, Kralja Tomislava 16. Tel. 46.
Mitrović i Papić, Džindića 1. Tel. 76.
Selimović Bakija, Bankina 5. Tel. 67.
Trebinčević Husein, Kralja Tomislava 21. Tel. 74.
Zejčirović Husein, Zagorčina ul. Tel. 51.

DERVENTA (Vrbaska)
Mićetanović Ljubomir. Tel. 25.

DOBOJ (Vrbaska)
Brujić Jovan. Tel. 12.
Kondić Boško. Tel. 4.
Mujičić Ibrahim. Tel. 16.
Petrović i drug. Tel. 19.
Šukuljević Spasoje. Tel. 28.

DOBRLJIN (Vrbaska)
Popović Ljubiša. Tel. 3.

DRVAR (Vrbaska)
Kecman i Ilić. Tel. 6.

DUBICA BOSANSKA (Vrbaska)
Tabaković Sulejman. Tel. 26.

ČAKOVEC (Savska)
Heinrich Makso, veletrgovina kolonijalnom robom. Tel. 8.
Weiss Hugo naslj., trgovina žitom i zemalj. plodinama za izvoz i uvoz te građ. i gorivim materijalom. 82. T. adr.: Weissmagazin.

DARUVAR (Savska)
Čehoslovačka gospodarska zadruga. Tel. 16.

GRAČANICA (Vrbaska)
Tadić Jovo, Ahmet Pašina ul. Tel. 16.

GRADIŠKA BOSANSKA (Vrbaska)
Kostić braća. Tel. 25.

KORČULA (Primorska)
Stanić Filip i sinovi, parna pekarna, veletrgovina živežnih namirnica, kolonijala i delikatesa. Podružnica: Orebić.

KRUPA BOSANSKA (Vrbaska)
Karanović P. M. Tel. 10.

LJUBLJANA (Dravska)
Gospodarska zveza v Ljubljani, r. z z o. z., Dunajska c. 29. Tel. 28-64 in 27-70. T. adr.: Gospodarska. Podružnice: Rakek in Jesenice.

MOSTAR (Primorska)
Bijedić Bajramaga, Kralja Tomislava ulica.
Milić Čedo i drug, Mala Tepa ul. Tel. 1-20.

ORAŠJE (Brčko, Drinska)
Rašidović Mustafa. Tel. 3.
Živković Ilija M. Tel. 2.

OSIJEK (Savska)
Ehrenfreund Rudolf i sin, veletrgo-

vina kolonijalne robe i južnim voćem, I. Desatičina 20. Tel. 2-10.
Patarić T., speceraiska trgovina, I. Gundulićeva 4. Tel. 5-48.
Scheiber Dragutin, delikatesna trgovina, I. Vijećnički trg. Tel. 76.
Thürner F. S. sinovi (vlasnici Mayer Antun i Peter Jakob) kolonijalna trg., I. Trg Kralja Petra i Kapucinska. Tel. 7 i 6-41.
Weiss S. Šimo, trg. zemalj. i mlinskih proizvoda, I. Desatičina 11. Tel. 1-73. Stan 6-90. T. adr.: Getreideweiss.
Willheim i Boskovitz, veletrgovina speceraja, I. Županijska. Tel. 1-05.
Zimmermann Josip, trg. hrane i zemaljskih proizvoda, I. Desatičina 16. Tel. 2-83, 6-12.

SARAJEVO (Drinska)
Arslanagić Asim, Đulagina 2. Tel. 8-86.
Danom Izidor Z., Kočićeva 13. Tel. 5-85.
Elazar Mošo M., Baščaršija 82. Tel. 23. T. adr.: Elazar.
Finci Jahiel, Aleksandrova 46. Tel. 9-04.
Gaver i drug. H. Ristićeva 4. Tel. 9-07.
Karan Pero, Miloš Obilića 3. Tel. 5-83.
Mašić, Haliskadić i Hadžijusufagić, Prestolonaslednika Petra 32b. Tel. 2-40.
Papo Josef M. i sinovi, Aleksandrova 54. Tel. 5-16.
Radić i dr. (vlasnik Pera Radić) Aleksandrova 3. Tel. 9.

ŠAMAC BOSANSKI (Drinska)
Čizmić braća, Džamijska ul. Tel. 13.
Đakić Mehmed, Aleksandrova ul. Tel. 24.
Kabiljo Avram, Kralja Petra trg. Tel. 2.

ŠIBENIK (Primorska)
Matavulj G. S.

VELIKA KIKINDA (Dunavska)
Erdöš Emil, Karađorđeva 13. Tel. 43, 44. T. adr.: Erdöš.
Gubica Šandor, trg. životn. namirn. Tel. 65.

VELIKI BEČKEREK (Dunavska)
Gutmana Jakoba udova i sinovi, trg. kolon. robe. Tel. 96.
Srpsko trgovačko d. d., Tel. 150.
Stanković Novica, trg. životn. namirnicama
Udicki braća, trg. životn. namirnicama. Tel. 91.

VRŠAC (Dunavska)
Ud. Holländer Jelisaveta i sinovi, Tel. 1-13.

TOVARNIK (Dunavska)
Georgijević Milan i sin.

TRAVNIK (Drinska)
Manić Muharemaga, Kožarska 17. Tel. 35.
Pašić Muhamed H., Kraljice Marije ul. Tel. 67.
Pesah Jozef, Vilsonov trg. Tel. 1-25.

ZAGREB (Savska)
Baum Dragutin, trgovina žitom, brašnom i zemalj. proizvodima, Gundulićeva 3. Tel. 23-65 int. T. adr.: Getreidebaum.
Fleischhaker Vatroslav, agenturni i komisioni posao žitarica, zemaljskih i šumskih proizvoda, Amruševa 15/II. Tel. 47-37. T. adr.: Vatros.
Fodor Julio, ovl. burzovni mešetar, Martićeva 27/II. Tel. 28-70. T. adr.: Vojvodinac.
Kohn Hinko, agenturni i komisioni posao. Vlaška 80. Tel. 43-96. T. adr.: Eksport.
Löwenberger i Müller, agenturni i komisoni posao žitaricama i mlinskim proizvodima. Križanićeva 15/II. Tel. 48-78, 65-67. T. adr.: Ferlov.
Mikolasch Feliks, agent. i komis. posao, Hatzova 14. Tel. 46-87. T. adr.: Felmikol.
Požar Ivan, veletrgovina južnog i domaćeg voća i povrća, Tkalčićeva 21. Tel. 67-70. T. adr.: Luk.
Stančin A., trgovina krumpira i zemaljskih plodina, Gajeva 23. 59-98
Sveopće trgovačko d. d., Preradovićeva 16. Tel. 41-28,41-29. T. adr.: Sisakweiss.
Trgovačko prometno d. d., Jelačićev trg 28. Tel. 36-86, 36-87. T. adr. Trgopromet.
Veljković Branko, agenturni i komisioni posao, Kaptol 2. Tel. 40-86.
»Viktualia« k. d., Račkoga 10. Tel. 39-63, 70-65. T. adr.: Bischitzig (komisionar).

KUKURUZ

Maïs — Mais — Maize — Granoturco

BAR (Zetska)
Čejović Pavić, trgovina mješovite robe. Tel. 15.
Iličković Mitar, trgovina mješovite robe. Tel. 4.

BELA CRKVA (Dunavska)
Beck Ignatz, Tel. 20.
Trpkov Sava.

CETINJE (Zetska)
Jovićević i Petranović, trgovina kolonijalnih, galanterijskih i poljoprivrednih proizvoda, te građevinskog materijala, Ivan Begova ul. Tel. 50.

CRKVENICA (Savska)
Knez braća, tvornica leda i mlin. Tel. 36. T. adr.: Braća Knez.

ČAKOVEC (Savska)
Weiss Hugo naslj., trgovina žitom i zemaljskim plodinama za izvoz i uvoz, te građevnim i gorivim materijalom. Tel. 82. T. adr.: Weissmagazin.

GLINA (Savska)
Grebljanović Joco ml., trgovina zemaljskim proizvodima.

KARLOVAC (Savska)
Kos Franjo, mlin i pilana. Tel. 1-42. T. adr.: Mlin Kos.

KORČULA (Primorska)
Stanić Filip i sinovi, parna pekarna, veletrgovina živežnih namirnica, kolonijala i delikatesa, Podružnica Orebić.

LJUBLJANA (Dravska)
Pauli A., Sv. Petra c. 38. Tel. 23-05. T. adr.: Pauli.

MOKRIN (Dunavska)
Löwy Aleksander i sin. Tel. 3.

NIKŠIĆ (Zetska)
Jovićević S., uvoz hrane. Tel. 21.
Trgovačko društvo, Luka Mijušković i komp., izvoz stoke i uvoz hrane. Tel. 8.

PANČEVO (Beograd)
Fischer Ignatz. Tel. 1-55 67.
Freund Markus. Tel. 20. 1-82.
Papáro braća. Tel. 96.
Polak Moritz. Tel. 2-40.
Produktiva d. d. Tel. 1-25, 95.
Ungar Maksa, Tel. 1-31.

PODGORICA (Zetska)
Burazerović Omer M., kolonijalno-bakalska radnja. Slobode 1. Tel. 76. T. adr.: Burazerović.
Lainović Jako, izvozničko-uvoznička i depozitarska trgovina, Balšića 21. Tel. 13. T. adr.: Jako Lainović.
Pejanović J. braća, uvozničko-izvozničke radnja, Njegoševa 25. Tel 14. T. adr.: Braća Pejanović.
Perović Stevan, trgovina mješovite robe. Novaka Miloševa.
Redžić O. Suljo, kolonijalno-bakalska radnja. Novaka Miloševa ul.
Šćepović Nešo braća, manufakturno kolonijalna, uvozno-izvozna radnja, Vučedolska 10. Tel. 14. T. adr.: Šćepović.
Velimirović Luka, izvozničko-uvoznička i depozitarska radnja. Slobode 53. Tel. 10.
Zlatičani Jovo braća, kolonijalno-bakalska radnja hrane i drvenarije, Slobode 20. Tel. 43. T. adr.: Zlatičanin.

SPLIT (Primorska)
Paschkes i Aljinović, Svačićeva 2. Tel. 2-19. T. adr.: Pasal.

SUNGER (Savska)
»Radnik« parna pilana i parni mlin na valjke d. d. Tel. 8. T. adr.: Radnik Mrkopalj.

SUŠAK (Savska)
Diraka A. i drug, trgovina kolonijalnom robm, Ružićeva 14. Tel. 1-89. T. adr.: Diraka drug.
Prvi sušački mlin na valjke, Srećko Turina, Ružićeva 9. Tel. 52. T. adr.: Mlin Turina.
Šoić i Brozićevć, trgovina mlinskim i zemaljskim proizvodima i živežnim namirnicama, Delta 43. Tel. 1-80. T. adr.: Cereale.

ŠIBENIK (Primorska)
Matavulj G. S.

ŠKRLJEVO (Savska)
Marčelja braća, trgovina zemaljskih proizvoda i kolonijalne robe. Tel. Bakar 17. Sv. Matej 1. T. adr.: Marčelja.

VELIKA KIKINDA (Dunavska)
Erdöš Emil. Tel. 43.
Hirschenhauser braća. Tel. 48.
Manheim Mihajlo. Tel. 1-34.

VELIKI BEČKEREK (Dunavska)
Deutsch Jakob i drugovi. Tel. 1-02, 2-49.
Fenjveš Ižo. Tel. 2-37.
Fischl Jakob. Tel. 1-44.
Günz Gabor. Tel. 2-74.
Kalai Jenö. Tel. 1-92.

VRŠAC (Dunavska)
Ditrachstein Bernat. Tel. 91.

Holländer braća. Tel. 1-13.

ZAGREB (Savska)
Baum Dragutin, trgovina žitom, brašnom i zemaljskim plodinama, Gundulićeva 3. Tel. 23-65 int. T. adr.: Getreidebaum.
»Cereale« d. d. za mlinsku industriju i trgovinu zemaljskim proizvodima, Zrinjevac 8/II. Tel. 46-30. T. idr.: Cereale.
Fleischhacker Vatroslav, agenturni i komisioni posao žitaricama i zemajskim i šumskim proizvodima, Amruševa 15/II. Tel. 47-37. T. adr.: Vatros.
»Granum« trgovačko d. d., Račkoga 3. Tel. 50-44, 50-45. T. adr.: Granum.
Kohn Hinko agenturni i komisioni posao, Vlaška 80. Tel. 43-96. T. adr.: Eksport.
Löwenberger i Müller, komisioni posao žitaricama i mlinskim proizvodima, Križanićeva 15/II. Tel. 48-78 i 65-67. T. adr.: Ferlov.
Mikolasch Feliks, agent i komis. posao, Hatzova 14. Tel. 43-96. T. adr.: Felmikol.
Straus Ivan, agentura za žito, mlinske i zemaljske proizvode, Strossmayerov trg 7. Tel. 65-09 i 84-97. T. adr.: Senzal.
Sveopće trgovačko d. d., Preradovićeva 16. Tel. 41-28, 41-29. T. adr.: Trgopromet.
»Veležitar« trgovačko d. d., Ul. bar. Jelačića 2. Tel. 49-54, 48-76.T. adr.: Veležitar.
»Viktualia« k. d., Račkoga 10. Tel. 39-63, 70-65.T. adr.: Bischitzig (komisionar).

LEĆA
Lentilles — Linsen — Lentils — Lenticchie

DUBROVNIK (Zetska)
Vicko Kapurso i Squiccimarro Tel. 93. T. adr.: Capomaro.

KORČULA (Primorska)
Stanić Filip i sinovi, parna pekarna, veletrgovina živežnih namirnica, kolonijala i delikatesa. Podružnica: Orebić.

OSIJEK (Savska)
Selzer i Rank, specerajska trgovina, III. Jelačić trg 21. Tel. 3-19.
Thürner F. S sin (vlasnici Mayer Antun i Peter Jakob) trgovina špeceraja, I. Trg. Kralja Petra 4. i Aleksandrova ul. Tel. 7, 6-41.
Villheim i Boškovitz, veletrgovina špecerajske robe, I. Županijska 18. Tel. 1-05.

SENJ (Savska)
Fiorelli Pavao, agenturni i komisionalni posao, trgovina mješovitom robom. T. adr.: Fiorelli.

ŠIBENIK (Primorska)
Matavulj G. S.

VARAŽDIN (Savska)
Milković Josip ml., trgovina mirodijama i prekomorskom robom na veliko i malo, Trg Slobode 9a. Tel. 1-67 int.

VINKOVCI (Savska)
Mogan Alfred, špecerajska trgovina, Strossmayerova 18. Tel. 93.

ZAGREB (Savska)
»Cereale« d. d. za mlinsku industriju i trgovinu zemaljskim proizvodima. Zrinjevac 8/II. Tel. 46-30. T. adr.: Cereale.
Fleischhacker Vatroslav, agenturni i komis. posao žitaricama, zemaljskim i šumskim proizvodima, Amruševa 15/II. Tel. 47-34. T. adr.: Vatros.
Fodor Julio, ovl. burzovni mešetar, Martićeva 27/II. Tel. 28-70. T. adr.: Vojvodinac.
»Granum« trgovačko d. d., Račkoga 3. Tel. 50-44, 50-45. T. adr.: Granum.
Grünfeld Teodor, veletrgovina kolonialnom robom, Ilica 48. Tel. 36-88, 38-82. T. adr.: Grünfeldus.
Kohn Hinko, agenturni i komisoni posao, Vlaška 80. Tel. 43-96. T. adr.: Eksport.
Prpić A. Ivan, trgovina mješovite robe i zemaljskih proizvoda, Ilica 120. Tel. 43-18.
Schreiber Adolf, agenturna i komisionalna radnja s kolonijalnom robom i industrijskim kemikalijama, Berislavićeva 17. Tel. 49-19. T. adr. Adolfus.
»Viktualia« k. d., Račkoga 10. Tel. 39-73, 70-65. T. adr.: Bischitzig (komisionar).

ZEMUN (Beograd)
Stefanović Kosta A., kolonijalna trgovina, Aleksandrova 13. Tel. 37.

MLEČNI PROIZVODI
Produits de lait — Milchprodukte — Milk produces — Prodotti di latte

BANJA LUKA (Drinska)
Uprava trapistskog samostana „Marija Zoijezda«.

BELA CRKVA (Dunavska)
Radulović St., trg. kolon. robom.

BEOGRAD
Đurđević i Nikolić, Kralja Milana 24. Tel. 21-037.
Jovanović Aleksandar, Knez Mihajlova 47. Tel. 21-521.
Pantelić Radomir, Prestolonaslednikov trg 15a. Tel. 21-334.
Pavlović Ivan, Kralja Milana 1. Tel. 22-129.
Veljković Dušan, Kolarčeva 2. Tel. 23-125.
Živković Aleksandar i Božidar, Kralja Milana 54. Tel. 21-225.

ČAKOVEC (Savska)
Vajda E., tovilište peradi, izvoz divljači, ribe, jaja i mesa. Tel. 59, 60, 3, 4. int. Prodavaona Zagreb. Tržnica. Tel. 84-46.

ILOK (Dunavska)
Stern Sigmund, trg. kolonijalne robe, Glavna ul. Tel. 11. T. adr.: Koloniale.
Weber Matija, trg. špecerajske robe Glavna 55. Tel. 13.

OSIJEK (Savska)
Selzer i Rank, specerajska trgovina III. Jelačićev trg 21. Tel. 3-19.
Thürnera F. S. sin (vlasnici Mayer Antun i Peter Jakob). Trg Kralja Petra 4. Tel. 7, 6-41.
Willheim i Boskovitz, špecerajska trgovina, I. Županijska 18. Tel. 1-05.
Wolf Samuela sin, špecerajska trgovina, III. Jelačićv trg 4. Tel. 3-83.

PANČEVO (Beograd)
Adler Herman, trg. kolonijal. robom. Tel. 1-23.
Ćirilov Isa. Tel. 2-05.
Lang Adam, trg. kolon. robom.
Offnera Josifa sin, trg. kolon. robom. Tel. 1-32.
Parčetić M., trg. kolon. robom. Tel. 1-64.
Ristić Svetozar, trg. kolonij. robom. Tel. 42.
Solman Josif. Tel. 22.

RUMA (Dunavska)
Dožudić J. K., trgovina špecerajske robe, Kralja Petra 107. Tel. 17.
Đurišić N. trgovina kolonijalne robe, Kralja Petra 107. Tel. 17.

SLAVONSKA POŽEGA (Savska)
Reitter Dragica, delikatesna trgovina, Trg Kralja Aleksandra 13.

SLAVONSKI BROD (Savska)
König Vilko i drug, špecerajska trgovina, Trumbićeva 15. Tel. 76.

SREMSKA MITROVICA (Dunavska)
Kostić Jovan, špecerajska trgovina, Trg Kralja Petra 14.

SUŠAK (Savska)
Calogera D., pomorski dobavljač. Račkoga 12.
Galović Juraj, trgovina žitaricama, zemaljskim proizvodima i južnim voćem. Tomislavova 3. Tel. 1-96 int. T. adr.: Svevoće.
Kinkela Fran, skladište kolonijalne robe i južnog voća, Draškovićeva 62. T. adr.: Kinkela.
Smerdel Josip, trgovina kolonijalnom robom, Radićeva ul. Tel. 85. int. T. adr.: Smerdel.

ŠIBENIK (Primorska)
Jadronja Josip. Tel. 3, 27. T. adr.: Agentura Jadronja.
Matavulj G. S.

VELIKA KIKINDA (Dunavska)
Foidl Nikola, trg. kolon. robom.
Frauenhofer Franja, trg. kolonijal. robom.
Radin Dušan, trg. kolon. robom.

VELIKA PISANICA (Savska)
Martinčević Josip, trgovina i sirana.

VELIKI BEČKEREK (Dunavska)
»Bufet Delikates« Jovan Osvald, Tel. 2-77.
»Delikates Korso«, Žarko Grujin. Tel. 2-35.
Matić Bogdan, trg. kolon. robom. Tel. 1-94.
Vlajnić i Todorović, trg. kolon. robom. Tel. 1-94.

VINKOVCI (Savska)
Mogan Alfred, specerajska trgovina, Srpska 16.
Žagar Antun, špecerajska trgovina, Trg Slobode 1.

VIROVITICA (Savska)
Pavelić Mato, specerajska trgovina, Zrinjska 3. Tel. 31.

VUKOVAR (Savska)
Lukičić Antun, špecerajska trgovina, Trg Kralja Petra 33.
Uglješić Paja, špecerajska trgovina, Strossmayerova 18. Tel. 93.

VRŠAC (Dunavska)
Apostolović Kosta, trg. kolon. robom.
Langer Valentin, trg. kolon. robom. Tel. 99.

ZAGREB (Savska)
Davidović N. K. ,agenturna i komis. radnja, Vodnikova 17. Tel.: 20-94.
Davorin Johan, agentura i komisija, Zvonimirova 3.
Drobac M. i drug., trgovina špecerajа, Masarykova 22. Tel. 26-39.
Dučić I. trgovina mieš. robom. Vlaška 46a. Tel. 32-73.
Horvat Antun, trgovina špecerajske i delikatesne robe, Nikolićeva 4. Tel. 45-87.
Kohn Viktor, trgovina špeceraj. robe i delikatesa, Jelačićev trg 25. Tel.: 37-50.
Košćak Mirko, trgovina špeceraj. robe i delikatesa, Boškovićeva 26. Tel. 56-04.
Malešević Risto P., trgovina špecerajа i delikatesa, Radićev trg 10. Tel. 55-61.
Omčikus G., trgovina delikatesa, kolonijalne i špecerajske robe, Nikolićeva, 11. Tel. 27-70. T. adr.: Omčikus.
Schmidlin Julio i drug, veletrgovina masti i slanine te delikatesne robe, Preradovićeva 24. Tel. 37-48. T. adr.: Schmidlinco.
Segesser F., Glavno Anglozastupstvo za Kralj. Jugoslaviju. Nestle & Swiss, cordensed Milk Co., Đorđićeva 23. Tel. 66-16. T. adr.: Nestanglo.
»Sirana« trgovina sira i inih mliječnih proizvoda na veliko i malo, Fogliardi N. Preradovićeva 2. Tel. 52-87. T. adr.: Sirana.
»Sirana« Milavec Terezija, prodaja mlijeka i mliječnih proizvoda, Preradovićeva 5. T. adr.: Sirana.
Šorš Zvonko, agenturni i komisionalni posao, veletrgovina živežnim namirnicama, Draškovićeva 29. Tel. 67-53.
»Vita» agenturni i komisonalni posao, A. Bratanovsky , Zvonimirova 3.
Weiser braća, agenturni i komisonalni posao, Masarykova 3. Tel. 68-58. T. adr.: Feos.

ZEMUN
Bočarski braća, špecerajska i delikatesna trgovina.
Stefanović Kosta, kolonijalna trgovina, Aleksandrova 13. Tel. 37.

PASULJ
Haricots — Bohnen — Beans — Fagiuoli

BANJA LUKA (Vrbaska)
Babić Jakov, Kralja Petra drum.
Blagojević Ilija, Kralja Petra drum.
Dimitrijević Branko, Kralja Petra drum.
Grahovac Vuko, Kralja Petra drum. Tel. 66.
Imamović Salih, A. Karabegovićeva ul.
Milanovića Save sinovi, Kralja Alfonza ul.

BEOGRAD
Čičanović Tasa, Jovanova 35.
Čičanović Vasa, Nemanjina 18. Tel. 21-786, 22-235.
Đorđević D. Stojan, Niška 26.
Eškenazi Josif, Strahinića Bana 33. Tel. 23-134.
Ilić Dimitrije, Zeleni Venac pijaca. Tel. 25-984.
Ilić Trifun, Šafarikova 3. Tel. 23-952, 25-349.
Milenković Nedeljko, Balkanska 36, Tel. 25-755.
Petruko braća, Zagrebačka 4. Tel. 20-614.
Stanković Krsta, Kralja Aleksandra 140. Tel. 20-408.
Veličković i Spasojević, Jovanova pijaca. Tel. 23-765.

BIHAĆ (Vrbaska)
Bosančić Stojan.
Gasić Suljo.

BIJELJINA (Drinska)
Bojić Josip, Hajduk Veljkova ul. Tel. 45.
Malc David, Ajanovića ul. Tel. 31.
Papo Haim, Vojvode Mišića ul. Tel. 11.
Papo (Papać) Isak, Husain Kapetana ul. Tel. 15.
Papo i Vasiljević, Kralja Petra trg. Tel. 14.
Popovac Mihajlo, H. Samkovića ul. Tel. 8.

BOSANSKI BROD (Drinska)
Jokić Mato i sin.
Kovačević Dušan. Tel. 24.
Siser braća. Tel. 10.

BRČKO (Drinska)
Božičković Jovo, Pašićeva 14. Tel. 45.
Cvjetković Stevo, Pašića ul. Tel. 53.
Edhemović Mula Ahmed. Karađorđeva 4. Tel. 75.
Hadžić Đoko, Kralja Tomislava 22. Tel. 91.
Hantašević Bego, Pašićeva 12. Tel. 85.
Marković Ilija, Poštanska 6. Tel. 15.
Mehmedović Mehmedalija, Kralja Tomislava 16. Tel. 46.
Mitrović i Papić, Đindića 1. Tel. 76.
Selimović Bakija, Bankina 5. Tel. 67.
Trebinčević Husein, Kralja Tomislava 21. Tel. 74.
Zejčirović Husejin, Zagorčića ul. Tel. 51.

ČAKOVEC (Savska)
Weiss Hugo, naslj., trgovina žitom i zemalj. plodinama za izvoz i uvoz te građ. i gorivim materijalom. Tel. 82. T. adr.: Weissmagazin.

DERVENTA (Vrbaska)
Mićetanović Ljubomir. Tel. 25.

DOBOJ (Vrbaska)
Brujić Jovan. Tel. 12.
Kondić Boško. Tel. 4.
Mujičić Ibrahim. Tel. 16.
Petrović i drug. Tel. 19.
Šukuljević Spasoje. Tel. 28.

DOBRLJIN (Vrbaska)
Popović Ljubiša. Tel. 3.

DRVAR (Vrbaska)
Kecman i Ilić. Tel. 6.

DUBICA BOSANSKA (Vrbaska)
Tabaković Sulejman. Tel. 26.

GRAČANICA (Vrbaska)
Tadić Jovo, Ahmed Pašina ul. Tel. 16.

GRADIŠKA BOSANSKA (Vrbaska)
Kostić braća. Tel. 25

KORČULA (Primorska)
Stanić Filip i sinovi, parna pekarna, veletrgovina živežnih namirnica, kolonijala i delikatesa. Podružnica Orebić.

KRUPA BOS. (Vrbaska)
Karanović P. M. Tel. 10.

MOSTAR (Primorska)
Bijedić Bajramaga, Kralja Tomislava ul.

ORAŠJE (Brčko, Drinska)
Rašidović Mustafa. Tel. 3.
Živković Ilija M. Tel. 2.

SPLIT (Primorska)
Paschkes i Aljinović, Svačićeva 2 Tel. 2-19. T. adr.: Pasal.

VELIKI BEČKEREK (Dunavska)
Braća Sekelj. Tel. 2-21, 2-39.
Deutsch Jakob i drugovi. Tel. 1-02, 2-49.
Fischl Jakob i drugovi. Tel. 1-14.

VRŠAC (Dunavska)
Ditrichstein Bernat. Tel. 91.
Holländer braća. Tel. 1-13.

ZAGREB (Savska)
Baum Dragutin, trgovina žitom, brašnom i zemalj. proizvodima, Gundulićeva 3. Tel. 23-65 int. T. adr.: Getreidebaum.
»Cereale« d. d. za mlinsku industriju i trgovinu zemaljskim proizvodima Zrinjevac 8/II. Tel. 46-30. T. adr.: Cereale.
Fleischhacker Vatroslav, agent i komis. posao žitaricama, zemaljskim i šumskim proizvodima, Amruševa 15/II. Tel. 47-34. T. adr.: Vatros.
»Granum« trgovačko d. d., Račkoga 3. Tel. 50-44, 50-45. T. adr.: Granum.
Kohn Hinko, agenturni i komisioni posao, Vlaška 80. Tel. 43-96. T. adr.: Eksport.
Trgovačko prometno d. d., Jelačićev trg 28. Tel. 36-86, 36-87. T. adr.: Trgopromet.
»Viktualia« k. d., Račkoga 10. Tel. 39-63, 70-65. T. adr.: Bischitzig (komisionar).

PROSO
Millet — Hirse — Millet — Miglio

KORČULA (Primorska)
Stanić Filip i sinovi, parna pekarna, veletrgovina živežnih namirnica, kolonijala i delikatesa, Podružnica Orebić.

PANČEVO (Beograd)
Fischer Ignatz. Tel. 1-55, 67.
Freund Markus. Tel. 20, 1-82.
Paparo braća. Tel. 96.
Produktiva d. d., Tel. 1-25, 95.

SARAJEVO (Drinska)
Arslanagić Asim, Dulagina 2. Tel 8-86.
Danon Izidor Z., Kočićeva 13. Tel. 5-85.

Elazar Mošo M., Baščaršija 2. Tel. 23. T. adr.: Elazar.
Finci Jakiel, Aleksandrova 46. Tel. 9-04.
Gayer i drug, H. Ristić 4. Tel. 9-07.
Karan Pero, Miloša Obilića 3. Tel. 5-83.
Mašić, Haliskadić, Hadžijusufagić, Prestolonaslednika Petra 32b. Tel. 2-40.
Poko Josef M. i sinovi, Aleksandrova 54. Tel. 5-16.
Radić i dr. (vlasnik Pera Radić), Aleksandrova 3. Tel. 9.

SPLIT (Primorska)
Paschkes i Aljinović, Svačićeva 2. Tel. 2-19. T. adr.: Pasal.

ŠAMAC BOSANSKI (Drinska)
Čizmić braća, Džamijska ul. Tel. 13.
Đakić Mehmed, Aleksandrova ul. Tel. 24.
Kabiljo Avram, Kralja Petra trg. Tel. 2.

ŠIBENIK (Primorska)
Matavulj G. S.

TRAVNIK (Drinska)
Maunić Muharemaga, Donja Čaršija. Tel. 30.

TUZLA (Drinska)
Alajbegović M.,
Kunosić Mahmutaga, Kožarska 17. Tel. 35.
Pašić Muhamed H., Kraljice Marije ul. Tel. 67.
Pesah Josef, Vilsonov trg. Tel. 1-25.

VELIKA KIKINDA (Dunavska)
Erdöš Emil. Tel. 43.
Hirschenhauser braća. Tel. 48.
Manheim Mihailo, Tl. 1-34.

ZAGREB (Savska)
»Cereale« d. d. za mlinsku industriju i trgovinu zemaljskim proizvodima, Zrinjevac 8/II. Tel. 46-30. T. adr.: Cereale.
Fleischhacker Vatroslav, agent. i kom. posao žitaricama, zemaljskih i šumskih proizvoda, Amruševa 15/II. Tel. 47-34. T. adr.: Vatros.
»Granum« trgovačko d. d., Račkoga 3. Tel. 50-44, 50-45. T. adr.: Granum.
Kohn Hinko, agenturni i komis. posao, Vlaška 80. Tel. 43-96. T. adr.: Eksport.

PŠENICA

Froment — Weizen — Wheat — Frumento

BANJA LUKA (Vrbaska)
Babić Jakov, Kralja Petra drum. Tel. 67.
Grahovac Vuko, Kralja Petra drum. Tel. 66.
Lisinar Ivan, Kralja Petra drum.
Stričević Đorđe, Kralja Alfonsa ul. Tel. 96.
Vehabović Muharem.

BELA CRKVA (Dunavska)
Trpkov Sava, trg. žita.

BIHAĆ (Vrbaska)
Bosančić Stojan.
Galić Suljo.

BOSANSKI BROD (Vrbaska)
Kovačević Dušan. Tel. 24.

BRČKO (Drinska)
Božiković Jovo, Pašića 14. Tel. 45.
Hrvatska posavska banka d. d. Tel. 54, 81. T. adr.: Hrvatbanka.
Kučualić Alijaga, Kučukalića 3. Tel. 3.
Trebinčević Husein, Kralja Tomislava 21. Tel. 74.

BUGOJNO (Primorska)
Subašić Stjepan, Kralja Petra ul. Tel. 9.

ČAKOVEC (Savska)
Weiss Hugo naslj., trgov.. žitom i zemaljskim proizvodima za izvoz i uvoz, te građ. i gorivim materijalom. Tel. 82. T. adr.: Weissmagazin.

DOBOJ (Vrbaska)
Petrović i drug. Tel. 19.

GRADIŠKA BOS. (Vrbaska)
Bećirović Zaim i Adem. Tel. 3.

KORČULA (Primorska)
Stanić Filip i sinovi, parna pekarna, veletrgovina živežnih namirnica, Orebić.

KRUPA BOSANSKA (Vrbaska)
Petrović Milan.

MOKRIN (Dunavska)
Löwy Aleksandar i sin, trg. hrane. Tel. 3.

NOVA KANJIŽA (Dunavska)
»Obilić«, umetni mlin. Skanovski i drugovi.

NOVI BEČEJ (Dunavska)
I. Vranjevački parni mlin na valjke, Vranjevo. Tel. 24.

NOVI BOS. (Vrbaska)
Popović Ljubiša. Tel. 4.

ORAŠJE (Brčko, Drinska)
Mahmutspahić Zija. Tel. 4.

PANČEVO (Beograd)
»Grosjean«, parni mlin. Tel. 2-04. T. adr.: Grosjean mlin.
Pančevački mlin na valike Braće Witman. Tel. 8. T. adr.: Wittmann.
Produktiva d. d. Tel. 1-25, 95.
Pančevački parni mlin d. d., Tel. 2-52, 2-53. T. adr.: Paromlin.

PRIJEDOR (Vrbaska)
Cvijć Braća, Kralja Petra ul. Tel. 18.
Gašić Zarija, Kralja Petra ul. Tel. 28, 12.
Radeić Mile P., Vilsonova ul. Tel. 12.
Srdić Stojan, Kralja Petra ul. Tel. 13.
Stanivuković Dragutin.

SARAJEVO (Drinska)
Altarac Abram Jakob, Danila Ilića 2. Tel. 2-94.
Jurišić Petar. H. Durakova 2. Tel. 5-08.

SPLIT (Primorska)
Paschkes i Aljinović, Svačićeva 2. Tel. 2-19. T. adr.: Pasal.
Sokolić M. Mate. Solinska c. 12. Tel. 3-42. T. adr.: Cereale.

SUŠAK (Savska)
Šoić i Brožičević, trgovina mlinskim i zemaljskim proizvodima i živežnim namirnicama, Delta 43. Tel. 1-80, pošt. pret. 116. T. adr.: Cereale.

ŠAMAC BOSANSKI (Drinska)
Čizmić Braća, Džamijska ul. Tel. 13.

ŠIBENIK (Primorska)
Konforti Abraham J.
Maunić Muharemaga, Donja Čaršija. Tel. 30.

TREBINJE (Zetska)
Škero braća, Kralja Petra 51. Tel. 6.

TUZLA (Drinska)
Kunosić Mahmut, Kožarska 17. Tel. 25.
Pašić Muhamed, Kraljice Marije ul. Tel. 67.
Pesah Josef, Vilsonov trg. Tel. 1-25.

VELIKA KIKINDA (Dunavska)
Banatski mlin na valjke d. d., Tel 29.

VELIKI BEČKEREK (Dunavska)
Banatski umetni mlin d. d.
Domovinska industrija mlina d. d., Tel. 1-52, 3-11. T. adr.: Domovinska.
Vel. Bečkerečki izvozni mlin d. d. Tel. 48, 1-48. T. adr.: Farina.

VRŠAC (Dunavska)
Banatska mlinska industrija d. d., Tel. 39.

ZAGREB (Savska)
Baum Dragutin, trgovina žitom, brašnom i zemaljskim proizvodima, Gundulićeva 3. Tel. 23-65 int. T. adr.: Getreidebaum.
»Cereale« d. d. za mlinsku industriju i trgovinu zemaljskim proizvodima Zrinjevac 8/II. Tel. 46-30. T. adr.: Cereale.
Fleischhacker Vatroslav, agenturni i komisioni posao žitaricama zemaljskim i šumskim proizvodima. Amruševa 15/II. Tel. 47-34. T. adr.: Vatros.
»Granum« trgovačko d. d., Račkoga 3. Tel. 50-44, 50-45. T. adr.: Granum.
Kohn Hinko, agenturni i komis. posao, Vlaška 80. Tel. 43-96. T. adr.: Eksport.
Sveopće trgovačko d. d., Preradovićeva 16. Tel. 41-28, 41-29, T. adr.: Sisakweiss.
Trgovačko prometno d. d., Jelačićev trg 28. Tel. 36-86, 36-87. T. adr.: Trgopromet.
»Veležitar« trgovačko d. d., Ul. bar. Jelačića 2. Tel. 49-54, 48-76. T. adr.: Veležitar.
»Viktualia« k. d., Račkoga 10. Tel. 39-63, 70-65. T. adr.: Bischitzig (komisionar).

RAŽ

Seigle — Roggen — Rye — Segala

PANČEVO (Beograd)
Produktiva d. d., Tel. 1-25, 95.

SPLIT (Primorska)
Sokolić M. Mate, Solinska c. 12. Tel. 3-42. T. adr.: Cereale.

ŠIBENIK (Primorska)
Matavulj G. S.

VELIKA KIKINDA (Dunavska)
Erdöš Emil, Tel. 43.

VELIKI BEČKEREK (Dunavska)
Deutsch Jakob i drugovi, Tel. 1-02, 2-49.

ZAGREB (Savska)
»Cereale« d. d., za mlinsku industriju i trgovinu zemaljskim proizvodima, Zrinjevac 8/II. Tel. 46-30, T. adr.: Cereale.
Fleischhacker Vatroslav, agenturni i komisioni posao žitaricama, zemaljskim i šumskim proizvodima, Amruševa 15. Tel. 47-34. T. adr.: Vatros.
»Granum« trgovačko d. d., Račkoga 3. Tel. 50-44, 50-45. T. adr.: Granum.
Kohn Hinko, agenturni i komis. posao, Vlaška 80. Tel. 43-96. T. adr.: Eksport.
Sveopće trgovačko d. d., Preradovićeva 16. Tel. 41-28, 41-29, T. adr.: Sisakweiss.
Trgovačko prometno d. d., Jelačićev trg 28. Tel. 36-86, 36-87, T. adr. Trgopromet.
»Viktualia« k. d., Račkoga 10. Tel. 39-63, 70-65. T. adr.: Bischitzig (komisionar).

SEMENJE

Graines p. semences — Samen — — Seed — Semi

BELA CRKVA (Dunavska)
Trpkov Sava, trg. žita.

BEOGRAD
Srpsko poljoprivredno društvo, Nemanjina 11. Tel. kanc. 20-302, stov. 27-702. T. adr.: Poljoprivredno društvo.

DARUVAR (Savska)
Pfeiffer Makso, mješovita trgovina, Stara Pošta 22.

LJUBLJANA (Dravska)
Ebenspanger A., Dunajska c. 19. Tel. 27-32. T. adr.: Ebenspanger.
Gospodarska sveza v Ljubljani, r. z. z o. z., Dunajska c. 29. Tel. 28-64 in 27-70. T. adr.: Gospodarska. Podružnice: Rakek in Jesenice.
Kmetijska družba v Ljubljani, Novi trg 3. Tel. 21-05. T. adr.: Kmetijska.
Pogačnik Fran, Dunajska c. 67. Tel. 23-24. T. adr.: Pogačnik.
Sever i komp., Gosposvetska c. 5. Tel. 23-16. T. adr.: Severin.
»Šuma«, družba z o. z. Dvorakova ul. 3. Tel. 23-49. T. adr.: Šuma.
Urbanič Josip, Miklošičeva c. 8. Tel. 24-40. T. adr.: Urbanič Semena.
Volka A., Resljeva c. 24. Tel. 24-49. T. adr.: Volk.

NOVI SAD (Dunavska)
Černjei i Grün, Kr. Aleksandra 14. Tel. 25-62, 22-42, 25-53, 24-86. T. adr.: Černjei.
Jugoslavensko semenarstvo, Jevrejska 2. Tel. 28-11. T. adr.: Jugoseme.
Moser i Wertheim, kolonialna agentura, Miletićeva 36. Tel. 20-41. T. adr.: Mosheim.

OSIJEK (Savska)
Schwoika Miroslav, vrtljarija, I. Kapucinska ul. 15.
Klein Bernardo, veletrgovina kolonialne robe, I. Jägerova 3. Tel. 4-48.
Thürrner F. S. sinovi (vlasnici Mayer Antun i Peter Jakob), kolonijalna trgovina, I. Trg Kralja Petra i Aleksandrova ul. Tel. 7, 6-41.
Wollner Hinko, mješovita trgovina i željeza, I. Gundulićeva 37. Tel. 2-7.

PANČEVO (Beograd)
Fischer Ignatz, trg. hrane. Tel. 1-55, 67.
Freund Markus, trg. hrane. Tel. 20, 1-82.
Paparo Braća, trg. hrane. Tel. 96.
Pollak Moritz, trg. hrane. Tel. 2-40.
Produktiva d. d., trg. hrane. Tel. 1-25, 95.
Ungar Maksa, trg. hrane. Tel. 1-31.

RAVBARJEV GRAD MENGEŠ, ž. st. JARSE-MENGEŠ (Dravska)
Stare Saša. T. adr.: Stare.

SARAJEVO (Drinska)
Jamakosmanović Mehmed, Aleksandrova 85a.
Kajtaz Derviš, Sarači ul.

SPLIT (Primorska)
Zadružna poljodjelska poslovnica dr. s o. j. Tel. 23. T. adr.: Poljodjelska.

SV. PAVEL pri PREBOLDU, ž. st. SV. PETER V SAV. DOLINI (Dravska)
Zanier Norbert & sin, Tel. Sv. Peter v Sav. dol. 3. T. adr.: Zanier.

TRAVNIK (Drinska)
Hadžimahmutović Muharem.

VARAŽDIN (Savska)
Thavenet Ferdo, trgovina mirodija, boja i sjemena, Petrovićev trg 1.

VELIKA KIKINDA (Dunavska)
Erdöš Emil, trg. hrane. Tel. 43.
Hirschenhauser Braća, trg. hrane. Tel. 48.
Manheim Mihajlo, trg. hrane. Tel. 1-34.

VELIKI BEČKEREK (Dunavska)
Braća Sekelj, trg. hrane. Tel. 2-39, 2-21.
Deutsch Jakob i drugovi, trg. hrane. Tel. 1-02, 2-49.
Fischl Jakob trg. hrane. Tel. 1-44.
Gutmana Jakoba udova, trg. kolon. robe. Tel. 96.
»Merkur« d. d., trg. kolon. robe. Tel. 1-50.
Srpko trgovačko d. d., trg. kolon. robe. Tel. 1-50.

VRDNIK (Savska)
Dobričić G. Jovan, trg. mješovite robe.

VUKOVAR (Savska)
Baum Hinko sinovi, trg. zemaljskih proizvoda. Tel. Vukovar 95. Negoslavci 139.

ZAGREB (Savska)
Baum Dragutin, trgovina žitom, brašnom i zemalj. proizvodima, Gundulićeva 3. Tel. int. 23-65. T. adr.: Getreidebaum.
»Cereale« d. d. za mlinsku industriju i trgovinu zemalj. proizvodima, Zrinjevac 8/II. Tel. 45-30. T. adr.: Cereale.
Exportno i importno d. d., Draškovićeva 25. Tel. 54-85, 54-86. T. adr.: Impex.
Fleischhacker Vatroslav, agentur. i komisioni posao žitaricama, zemalj. i šum. proizvodima. Amruševa 15/II. Tel. 47-34. T. adr.: Vatros.
Freystadtl Nikola — Freystadtl & Juhn, Wien. Podružnica, Marulićev trg 5. Tel. 73-52. T. adr.: Technochem.
»Granum« trgovačko d. d., Račkoga 3. Tel. 50-44, 50-45. T. adr.: Granum.
»Jankomir« d. d., velevrtljara i rasadnik, Mošinskoga 58. Tel. 43-85, 57-04, 75-05. T. adr.: Jankomir.
Kohn Hinko, agent. i komis. posao, Vlaška 80. Tel. 43-96. T. adr.: Eksport.
»Koloniale« hrv. trgovačko d. d., Ilica 73. Tel. 20-25, 20-26. T. adr.: Koloniale.
Kutler Makso, agentur. i komis. posao, Dukljaninova 3. Tel. 21-08. T. adr.: Kutleraks.
Mayer Hinko i drug, Praška 6. Tel. inter. 26-44, 26-45, 26-46, 26-47.
Mikolasch Feliks, agenturni i komisioni posao. Hatzova 14. Tel. 46-87. T. adr.: Felmikol.
»Seko« elitna sjemenarnica, A. Rajić Bakačeva 3. Tel. 21-86. T. adr.: Seko.
Središnji savez hrv. seljačkih zadruga (kao zadruga), Strossmayerov trg 12 (prizemlje). Tel. 37-14- 28-77, 37-55. T. adr.: Zadruga.
Sveopće trgovačko d. d., Preradovićeva 16. Tel. 41-28, 41-29. T. adr.: Sisakweis.
Teply B. i drug, trgovina sjemena. Sajmišna 38. Tel. 44-91, 61-58. T. adr.: Seme.
Trgovačko prometno d. d., Jelačićev trg 28. Tel. 36-86, 36-87. T. adr.: Trgopromet.
»Viktualia« k. d., Račkoga 10. Tel. 39-63, 70-65. T. adr.: Bischitzig (komisionar).

STOČNA HRANA

Fourrage — Futtermittel — Feeding stuffs — Foraggi

KORČULA (Primorska)
Stanić Filip i sinovi, parna pekarna, veletrgovina živežnih namirnica, kolonijala i delikatesa, Podružnica: Orebić.

SENJ (Savska)
Scarpa Eugen, trgovina šumskim proizvodima.

SPLIT (Primorska)
Sokolić M. Mate, Solinska c. 12. Tel. 3-42. T. adr.: Cereale.

SUŠAK (Savska)
Diraka A. i drug, Ružićeva 14. Tel. 1-89. T. adr.: Diraka drug.
Negovetić Josip, Račkoga 28.

ŠIBENIK (Primorska)
Barbača A. Antun, mješovita trgovina.

ZAGREB (Savska)
Fleischhacker Vatroslav, agenturni i komis. posao žitaricama, zemaljskim i šumskim proizvodima, Am-

ruševa 15/II. Tel. 47-34. T. adr.: Vatros.
Grünfeld Teodor, veletrgovina kolonialnom robom, Ilica 48. Tel. 36-88, 38-82. T. adr.: Grünffeldus.
Mohr Viktor, trgovačko i tvorničko zastupstvo Vlaška 72b. Tel. 63-20. T. adr.: Mohr.
Sveopće trgovačko d. d., Preradovićeva 16. Tel. 41-28, 41-29. T. adr.: Sisakweiss.

ŠIŠKA
Noix de galle — Eichgalläpfel — Gallnuts — Galle

ZAGREB (Savska)
Trgovačko prometno d. d., Jelačićev trg 28. Tel. 36-86, 36-87. T. adr.: Trgopromet.

ŠKROB
Amidon (Fécule) — Stärke — Starch — Amido

ZAGREB (Savska)
Friedländer Ernest, Đorđevićeva 11. Tel. 75-45, 69-21. T. adr.: Kemofried.
D. d. za promet i industriju sirovina, Ilica 52/II. Tel. 59-07. T. adr.: Polikemika.
Grüfeld Teodor, veletrgovina kolonialnom robom, Ilica 48. Tel. 36-88, 38-82. T. adr.: Grünfeldus.
Ledicky F. i drug, d. d., uvoz-izvoz, Ilica 61. Tel. 58-85, 76-43. T. adr.: Ledicky.
Mayer Filip, agenturni i komis. posao, Gundulićeva 34. Tel. 48-31.
Schreiber Adolf, agent i komis. radnja s kolonijalnom robom i industrijskim kemikalijama, Berislavićeva 17. T. adr.: Adolfus.
Stern Arthur, agenturni i komis. posao, Trg Kralja Petra 8/IV. Tel. 55-33. T. adr.: Sternchem.

ULJARICE
Graines oléagineuses — Ölsaaten — Oil seeds — Semi oleosi

SONTA (Dunavska)
Merkl J. naslednici, Tel. 3. T. adr.: Merkl.

ZAGREB (Savska)
Baum Dragutin, trgovina žitom, brašnom i zemalj. proizvodima, Gundulićeva 3. Tel. int. 23-65. T. adr.: Getreidebaum.
»Cereale« d. d. za mlinsku industriju i trgovinu zemalj. proizvodima, Zrinjevac 8/II. Tel. 45-30. T. adr.: Cereale.
Fleischhacker Vatroslav, agentur. i komisioni posao, žitaricama, zemalj. i šumskim proizvodima, Amruševa 15/II. Tel. 47-34. T. adr.: Vatros.
Fodor Julio, ovl. burzovni mešetar za robu, Tel. 28-70. T. adr.: Vojvodinac.
»Granum« trgovačko d. d., Račkoga 3. Tel. 50-44, 50-45. T. adr.: Granum.
Kohn Hinko, agent. i komis. posao, Vlaška 80. Tel. 43-96. T. adr.: Eksport.
»Koncern« sjedinjenih industrijskih poduzeća d. d., Trg burze 15. Tel. 49-82. T. adr.: Koncern.
Löwenberger i Müller, agent. i komisioni posao, žitaricama i mlinskim proizvodima, Križanićeva 15/II. Tel. 48-78, 65-67. T. adr.: Ferlov.
Mikolasch Feliks, agenturni i komisioni posao. Hatzova 14. Tel. 46-87 T. adr.: Felmikol.
Sveopće trgovačko d. d., Preradovićeva 16. Tel. 41-28, 41-29. T. adr.: Sisakweis.
Trgovačko prometno d. d., Jelačićev trg 28. Tel. 36-86, 36-87. T. adr.: Trgopromet.
»Veležitar«, trgovačko d. d., Ul. baruna Jelačića 2. Tel. 48-76, 49-54. T. adr.: Veležitar.
»Viktualia« k. d., Račkoga 10. Tel. 39-63, 70-65. T. adr.: Bischitzig (komisionar).
Weiss Ico, import-export žitarica i zemaljskih proizvoda, Martićeva 21. Tel. 83-10. T. adr.: Icow.

ZOB
Avoine — Hafer — Oats — Avena

ČAKOVEC (Savska)
Weiss Hugo naslj. trg. žitom i zemalj. plodinama za izvoz i uvoz, te građ. i gorivim materijalom. Tel. 82.

LJUBLJANA (Dravska)
Pogačnik Fran, Dunajska c. 67. Tel. 23-24. T. adr.: Pogačnik.

PANČEVO (Beograd)
Produktiva d. d., Tel. 1-25, 95.

SUŠAK (Savska)
Komadina Vinko, trgovina zemalj. proizvoda na vel. i malo, Wilsonova ul. Tel. 1-35.
Prvi sušački mlin na valjke, Srećko Turina, Ružićeva 9. Tel. 52. T. adr. Mlin Turina.
Šoić i Brozičević, trgovina mlinskim i zemaljskim proizvodima i živež. namirnicama, Delta 43. Tel. 1-80, pošt. pret. 116. T. adr.: Cereale.

VELIKA KIKINDA (Dunavska)
Erdöš Emil. Tel. 43.

VELIKI BEČKEREK (Dunavska)
Braća Sekelj, Tel. 2-39, 2-21.
Deutsch Jakob i drugovi. Tel. 1-02, 2-49.

ZAGREB (Savska)
Fleischhacker Vatroslav, agent. i komisioni posao žitaricama, zemalj. i šum. proizvoda, Amruševa 15/II. Tel. 47-34. T. adr.: Vatros.
Kohn Hinko, agenturni i kom. posao, Vlaška 80. Tel. 43-96. T. adr.: Eksport.
Sveopće trgovačko d. d., Preradovićeva 16. Tel. 41-28, 41-29, T. adr.: Sisakweiss.
Trgovačko prometno d. d., Jelačićev trg 28. Tel. 36-86, 36-87. T. adr.: Trgopromet.
»Veležitar« trgovačko d. d., Bar. Jelačića 2. Tel. 49-54, 48-76. T. adr.: Veležitar.
»Viktualia« k. d., Račkoga 10. Tel. 39-63, 70-65. T. adr.: Bischitzig (komisionar).

Kolonijalna roba

Denrées coloniales — Kolonialwaren — Colonial goods — Coloniali

ARANĐELOVAC (Dunavska)
Janaćković Nikola.
Stefanović Vasa.

BAKAR (Savska)
Šimić Mihovil, trgovina mješovitom robom. Tel. 24. T. adr.: Šimić.

BANATSKI KARLOVAC (Dunavska)
Kehr Jovan i sin, trg. kolon. robe. Tel. 9.

BANJA LUKA (Vrbaska)
Grahovac Vuko, Kralja Petra drum. Tel. 66.
Ivezić Vajs, Kralja Petra drum. Tel. 64.
Janković Mile, Kralja Petra drum. Tel. 43.
Ljubibratić Ilija, Kralja Petra drum. 10. Tel. 1-15.
Schnitzler Julius, zastupa artikle, kolonijalne robe. Kralja Petra drum 5. Tel. 1-21.
Stričević Đorđe, Kralja Alfonsa ul. Tel. 96.

BAR (Zetska)
Čejović Pavić, trgovina mješovite robe. Tel. 15.
Iličković Mitar, trgovina mješovite robe. Tel. 4.
Prela Andrija, kolonijalno-manufakturna radnja,

BELA CRKVA (Dunavska)
Ranković Petar, trg. kolon. robom. Tel. 39.

BEOGRAD
Adanja Jakov, Kr. Petra 44. Tel. 20-542.
Andrejević Gliša i Komp. Topličin Venac 14. Tel. 24-653, 21-343. T. adr.: Gliša Andrejević.
Dingarac, Stojanović i Goločevac, Poenkareova 3. Tel. 21-250.
Fleš Ignjat i komp.,, Kralja Petra 65. Tel. 21-216. T. adr.: Fleche.
»Kooperativa« a. d., Dečanska 5. Tel. 21-316,21-431.
Levi M. Naftali, Uzun Mirkova 10.

Tel. 20-547.
Milisić Todor, Kraljev trg 4. Tel. 20-614, 27-715.
Pavlović Vojislav i Komp., Vasina 9. Tel. 21-256.
Kistić P. Borisav i Milošević, Vasina 10. Tel. 21-256.
Siman Josip, Kraljevića Marka 6. Tel. 24-012. T. adr.: Simon.
Stojadinović I. Svetozar, Cara Uroša 44. Tel. 20-841.
Janasković Đ. St., Bogdanović i Komp., Knez Mihajlova 48. Tel. 20-706.

BERANE (Zetska)
Abrović Ahmed.
Vujašević Vladimir,
Zeković Nedžip.

BJELOVAR (Savska)
Breuer d. d., veletrgovina kolonijal. i prekomorske robe. Tel. 41. T. adr.: Breuerdruštvo.
Hirši Milan, veletrgovina specerajskom i kolonijalnom robom, Aleksandrova 5. Tel. 61.

BIJELJINA (Drinska)
Baruh Zadik mladi, Vojvode Mišića ul. Tel. 25.
Đukanović Blagoje i sin, Trg Nikole Pašića. Tel. 30.
H. Salihović Ibrahim, Ajanovića ul. Tel. 22.
Šehović Braća, Vojvode Mišića ul. Tel. 32.

BITOLJ (Vardarska)
Faradži Vital. Papudžijska 9.
Kasorla Bohor, ul. Avramova.
Pardo i Levi. Avramova 10.
Pardo Mušon.
Pardo Solomon. Papudžijska 5.
Rizević Ilija, Bulevar Prestolonaslednika 222.
Rizević Jefrem. Ribarska 34.

BOSANSKI ŠAMAC (Drinska)
Brkić Ljubomir, Aleksandrova ul.
Stavrić Tošo, Aleksandrova ul. Tel. 25.

BRČKO (Drinska)
Božićković Jovo, trg. zem. proizvodima. Pašića 14. Tel. 45.
Divljak Rade.
Jančikić Savo, Kralja Petra 9. Tel. 56.
Kučukalić Alija, Kučukalića 3. Tel. 3. T. adr.: Kučukalić.
Rebba i Matasić.

BREŽICE (Dravska)
Lipej Franc Tel. 7. T. adr.: Lipej.
Franc Matheis-ovi nasl. Löschnigg i Schmidt. Tel. 8. T. adr.: Matheis.

CELJE (Dravska)
Hönigmann J., Prešernova ul. št. 7. Tel. 101. T. adr.: Hönigmann.
Loibner Karl, Kralja Petra c. 17. Tel. — T. adr.: Loibner
Mastnak Alojz, Kralja Petra c. 22. Tel. 4. T. adr.: Alojz Mastnak.
Ravnikar Ivan, Kralja Petra c. 21. Tel. 17. T. adr.: Ravnikar.
Stiger Gustav, Glavni trg 3. Tel. 34. T. adr.: Stiger
Wogg Victor, Prešernova ul. 5. Tel. 27. T. adr.: Wogg.
Zangger Franc, Gosposka ul. št. 1. Tel. 29. T. adr.: Zangger.

CETINJE (Zetska)
Braća Čakić Božo, trgovina bakalske robe.
Jovićević i Petranović, trgovina kolonijalnih, galanterijskih, gvozdarskih i poljoprivrednih proizvoda, te građevinskog materijala, Ivan Begova ulica. Tel. 50.
Spasić Braća, trgovina mješovite robe, Njegoševa 44. Tel. 14. T. adr.: Braća Spasić.

ČRIKVENICA (Savska)
Baretić Mirko, komis. posao i trgovina mješovitom robom, Vinodolska ul. Tel. 32.

ČAKOVEC (Savska)
Graner braća, veletrgovina kolonijalnom robom. Tel. 1. T. adr.: Graner.
Leitner braća, veletrgovina špecer. i kolonijalne robe. Tel. 2. T. adr.: Emleitner.
Weisz Šandor, trgov. mješ. robe. Kralja Petra 2.

DERVENTA (Vrbaska)
Alibegović Uzeirbeg. Tel. 18.

DOBOJ (Vrbaska)
»Konzorcija« trg. špeceraja, kolonijalne robe i zemaljskih proizvoda. Tel. 25.

DUBROVNIK (Zetska)
Capurso Vicko i Squiccimarro. Tel. 93. T. adr.: Capomaro.
Dubrovačka vjeresijska banka Tel. 1-06, 38. T. adr.: Vjeresijska.
»Forno Rolland« Petar Orepić i Ivo Kisić. Tel. 17, 53. T. adr.: Rolland.
Guska Nike.
Prvo dalmatinsko trgovačko društvo s. o. j. Dubrovnik 2. Tel. 27, 22. T. adr.: Dalmacija.
Sez M., export import Dubrovnik 2. Tel. 45. T. adr.: Sez.
Svilocossi Vlaho. Tel. 1-32. T. adr.: Svilocossi.

ĐAKOVO (Savska)
Reichsmana D. sin. veletrgovina mješovite robe, Wilsonova ul. Tel. 48.

FRAM ž. st. RAČE-FRAM (Dravska)
Zamolo Konrad.

GOSPIĆ (Savska)
Dukić Nikola, trgovina mješovite robe. Tel. 21.
Mihić i Potrebić, trg. mješovite robe. Tel. 12. T. adr.: Potrebić.
Trkulje Milana sinovi, trgovina mješovite robe na vel. i malo. Tel. 20.

HERCEGNOVI (Zetska)
Budeć braća Jovan i Risto.
Prnjat T. Dušan. T. adr.: Prnjat.
Radojević Krsto.
Stanišić Kosta. Tel. 15. T. adr.: Stanišić.

ILOK (Dunavska)
Štern Sigmund, trg. mješovite robe, kolonijalne i veleprodaja duhana, žižica i cigaretpapira, Glavna ulica. Tel. 11. T. adr.: Kolonijala.
Weber Matija, trg. kolonijalne i mješovite robe, Glavna 505. Tel. 12.

INĐIJA (Dunavska)
Petković M. trg. koloniala na veliko, Kralja Petra 405. Tel. 8. T. adr.: Petko.

JAGODINA (Moravska)
Donić Slavoljub, Kr. Petra 108. T. adr.: Donić.
Đurić N. braća, Glavna ul. Tel. 7.
Ilić Rista i brat, Glavna ul. Tel. 7.
Marković Mileta i sinovi, Levačka 17. Tel. 10, 31, 15. T. adr.: Markovića sinovi.
Milanović Mihajlo, Levačka ul. Tel. 25.

KAMENICA (Dunavska)
Grković Predrag. Tel. 2.

KARLOVAC (Savska)
Bakšića P. nasljednici, trgovina zemalj. proizvodima, Riječka c. 8. Tel. 1-15. inter. T. adr.: Vukodrug.
Pavić i drug, trg. društvo za promet mješ. robom i žitom. Zrinjski trg 15. Tel. 95. T. adr.: Pavić.
»Promet« veletrg. svakovrsnom robom, Eisler Ernest, Zrinjski trg 23. Tel. 67. T. adr.: Promet.

KAVADAR (Vardarska)
Josifović L. Dimče i sinovi.

KIČEVO (Vardarska)
Krećo Hadži Uzeir i sin, Tel. 918.

KOLAŠIN (Zetska)
Bošković braća, trgovina mješovite robe.
Marić braća, trgovina mješovite robe. Tel. 7.
Rakočević Zećo, trgovina mješovite robe. Tel. 9.

KOPRIVNICA (Savska)
Scheyer Adolf, veletrgovina kolonijalne robe i zem. proizvoda. Tel. 38. T. adr.: Scheyer.

KORČULA (Primorska)
Stanić Filip i sinovi.
Pansini Karlo.

KOTOR (Zetska)
Braća Biskupović.
Kovačević Svetozar kao komisionar. Tel. 6. T. adr.: Komision.
Kurijal Marko.
Marinić Mato. T. adr.: Marinić.
Marković Milan. T. adr.: Marković.
Petrović M. Tripo.
Trgovačko udruženje Sekulović Velimir i drug. T. adr.: Naprijed.

KOVIN (Dunavska)
Behr Hugo, (trg. kolon. robe). Tel. 32.
Teodorović Vasa i sin, trg. kolon. robe.

KRAGUJEVAC (Dunavska)
Baržu Nastas i Dimitrijević.
Đorđević i Marinković.
Hadži-Nikolajević i Atanasijević.
Marjanovć Dobroslav.
Topalović A. Petar.

KRALJEVO (Moravska)
Bugarčić Nikola.
Ilić Budimir.
Milokić Miodrag.

KRANJ (Dravska)
Andrašič Ignac, Kokriško predmestje 24. Tel. 25. T. adr.: Andrašič.
Majdič Franc. Tel. 12. T. adr.: Franc Majdič

KRAPINA (Savska)
Spitzer Jakob, veletrgovina kolonijalnom robom i specerajskom robom. Tel. 3 i 10. Žabok 6. T. adr.: Spitzer.

KRIŽEVCI (Savska)
Berkeš i Pollak, veletrgovina kolonijalnom robom. Tel. 15. T. adr.: Berkeš.

KRUPA BOSANSKA (Vrbaska)
Petrović Milan.

KRUŠEVAC (Moravska)
Društvo za uvoz i izvoz.
Dunda braća, Knez Mihailova 60. Tel. 11.
Dunda i Đorđević, Knez Mihailova 19. Tel. 35.
Đorđević R. i braća.
Zojić Paskalj i sin, Kosovski Spomenik 1. Tel. 24.

LESKOVAC (Vardarska)
Gičić Vasa i sinovi, fabrika sita i kolonijalna trgovina.

LJUBLJANA (Dravska)
Černak Marija in drug, Šolski drevored 2. Tel. 34-65.
Gospodarska zveza v Ljubljani, r. z. z o. z., Dunajska c. 29. Tel. 28-64 in 27-70. T. adr.: Gospodarska Podružnice: Rakek in Jesenice.
Gregorc i Ko., Vošnjakova 7. Tel. 22-46. T. adr.: Gregorc.
Jelačin Ivan, Emonska 2. Tel. 26-07. T. adr.: Jelačin.

IVAN JELAČIN
LJUBLJANA
Kolonialelmport

Kovač Franc, trgovina s čajem in dišavami na debelo, Poljanska cesta 29. T. adr.: Kovač-Čajanka.
Krisper Ant. Coloniale, Dunajska cesta 33. Tel. 22-63. T. adr.: Krisper Coloniale.
Leskovic i Meden, Jurčičev trg 1. Tel. 27-94. T. adr.: Leskovic i Meden.
Menard Luka, import čaja, Dalmatinova 10. Tel. 34-49. T. adr.: Čaj. Podružnice: Maribor, Karlovac, Zagreb, Osijek, Vel. Bečkerek, Beograd, Niš.
Mencinger Tž. Sv. Petra c. 43. Tel. 22-33. T. adr.: Mencinger .
Pauli A., Sv. Petra c. 38. Tel. 23-05. T. adr.: »Pauli«.
Perdan Ivan nasledniki, Krekov trg 11. Tel. 23-48. T. adr.: Perdan.
Planinšek Karl, Dunajska c. 17. Tel. 32-04. T. adr.: Planinšek Karol.
Podlogar Vekoslav, Vodnikov trg. Tel. 34-65. T. adr.: Dodlogarjev.
Spreitzer M., Vojaška ul. 2. Tel. 20-04. T. adr.: Spreitzer M.
Stacul Ant., Šelenburgova ul. 4. Tel. 22-02. T. adr.: Stacul.
Šarabon A., zaloška c. 1. Tel. 26-66. T. adr.: Šarabon.
Tea Import, družba z o. z., Večna pot 15. Tel. 26-26. T. adr.: Timport.
Terdina F., Stari trg 17. Tel. 20-39. T. adr.: Terdina.

MAKARSKA (Primorska)
Mastrović F. Tel. 1. T. adr.: Mastrović.

MARIBOR (Dravska)
Jaš i Lesjak, trgovina mešanega blaga na drobno in debelo, Ulica X. oktombra 2. T. adr.: Jaš i Lesjak.
Oset Miloš, Glavni trg 23. Tel. 21-73, 27-90. T. adr.: Oset.

METKOVIĆ (Primorska)
Jelavića Josipa sinovi. Tel. 25. T. adr.: Jelavić.
Mrčić Ivo. Tel. 11. T. adr.: Mrčić.
Popovac braća. Tel. 21. T. adr.: Popovac.
Šakota i Gutić. Tel. 22. T. adr.: Gutić.
Vukosava Tome sinovi. Tel. 20. T. adr.: Vukosav.

MITROVICA KOSOVSKA (Zetska)
Ibrahimović i Čolaković, Tel. 13.
Zup braća. Tel. 9.

MOSTAR (Primorska)
Brstina Lazar, Glavna Luka 1. Tel. 57.
Miličević Lazar, Glavna ul. Tel. 65.
Miličević S. i drug, Kralja Aleksandra ul. Tel. 8.
Peško Miho, Glavna Luka. Tel. 6.
Šaima Riste sinovi, Velika Tepa 11. Tel. 1-11.

NAŠICE (Savska)
Pollak Aron, trg. mješovite robe.
Wollner Hinko, veletrgovina specerаja, željeza i pamuka, Tomislava trg. Tel. 13.

NIKŠIĆ (Zetska)
Barović Novica i komp., kolonijalno špekulativna trgovina.
Dobrilović Stevo, trgovina kolonijalno-manufakturne robe.
Tomašević Milo i sinovi, trgovina mješovite robe.

NIŠ (Moravska)
Dimitrijević Nastas, Obrenovićeva 112.
Eškenazi Leon, General Lešjanina 17. Tel. 59. T. adr.: Eškenazi agent.
Grebenarović i Bukumirović, Trg. Kralja Aleksandra 28. Tel. 60.
Jovanović Gavrilo, Obrenovićeva 100.
Kocić Todor i sin, Obrenovićeva 96. Tel. 67.
Marjanović Marjan. Trg Kralja Milana 2.
Nešić A. Mihailo, Obrenovićeva 98.
Ristić S. Trajko i brat, Obrenovićeva 112. Tel. 98.

NOVA GRADIŠKA (Savska)
Šmidek S. i sinovi d. d. Tel. 4. T. adr.: Šmidek.

NOVI SAD (Dunavska)
Ćurćić Dragutin, Kralja Petra 10.
Čeliković braća, Željeznička 2. Tel. 21-13. T. adr.: Braća Čeliković.
Dimović N., Futoška 11.
Kirilović N., Kralja Petra ul.
Kolarski Veselin, Kralja Aleksandra br. 1.
Krstić Daša, Pašićeva 8.
Kulpin, tvornica konzerva d. d., Vojv. Marka Miljanova. Tel. 22-94. T. adr. Confiture.
Moser i Vertheim, Miletićeva 36. Tel. 20-41. T. adr.: Mosheim.
Pušić Emil, Futoška 58.
Radaković Lazar, Laze Kostića 4.
Sentivanji Nikola, Futoška 45.
Stefanović i sin, Kralja Petra 27. Tel. 92-58.
Tišma G., trg. agent, Nikolajevska 6. Tel. 21-33. T. adr.: Tišma.

NOVI VRBAS (Dunavska)
Reich i Friedmann. Tel. 41. T. adr.: Reich.
Seidl Ferdinand i sin, gvoždara i kolonijalna radnja. Tel. 1. T. adr.: Seidl Ferdinand.

OBRENOVAC (Drinska)
Blagojević R. Tijosav, Kralja Petra 153. T. adr.: Blagojević.
Čavić i Popović, Kralja Petra 84. Tel. 13. T. adr.: Čavić.
Simović S. Mitar, Kralja Petra 93. Tel. 18, 19. T. adr.: Simović.

OGULIN (Savska)
Goldner braća, trgovina mješovitom robom. Tel. 16. T. adr.: Goldner.
Žegrović Marija, trgovina mješovite i kolonijalne robe.

OMIŠALJ na KRKU (Savska)
Gospodarsko trgovačko društvo. Tel. 3. T. adr.: Gospodarsko.

OSIJEK (Savska)
Ehrenfreund Josip i sin, trg. kolonijalnom robom i južnim voćem na veliko, I, Desatičina 20. Tel. 2-10. T. adr.: Rudsin.
Klein Bernardo, veletrgovina kolonijalne i špecerajske robe, te južnog voća, I. Jägerova 3. Tel. 4-48. T. adr.: Berklein.
Krausz i Neumann, špecerajska trgovina, I. Kapucinska 4. Tel. 2-58.
Popović Damjan, špecerajska i kolonijalna trgovina i trgovina užičkih proizvoda, pržiona kave, I. Strosmayerova 6. Tel. 85.
Scheiber Dragutin, trg. delikatesa, I. Viječnički trg. Tel. 76.
Selzer i Rank, trg. mješovite robe, III. Jelačićev trg. Tel. 3-19.
Taubner David i drug, veletrgovina kolonijalnom robom. I. Županijska. Tel. 1-84. T. adr.: Import.
Terenji Antun, trg. mješovite robe, III. Jelačićev trg. Tel. 66.
Thürner F. S. sin (vlasnici Antun Mayer i Peter) trg. specerajske robe, boja i delikatesa, I. Trg. Kralja Petra 4 i Kapucinka ul. Tel. 6-11.
Ukropina Milan, trg. mješovite robe. I. Županijska 18. Tel. 1-98.
Willheim i Boskovitz, veletrgovina kolonijalnom robom, I. Županijska 7. Tel. 1-05.
Wolfa Samuela sin, trg. speceraja, III. Jelačićev trg. 4. Tel. 3-83.

OTOČAC (Savska)
Orešković Franjo, trgovina mješovite robe na veliko i malo.

PANČEVO (Beograd)
Adler Herman, trg. kolon. robe. Tel. 1-23.
Bandur Mirko, trg. kolon. robe.
Ćirilov Isa, trg. kolonijal. robe. Tel. 2-05.
Lang Adam, trg. kolon. robe.
Offnera Josifa sin, trg. kolon. robe. Tel. 1-32.
Parčetić M., trg. kolon. robe. Tel. 1-64.
Ristić Svetozar, trg. kolon. robe. Tel. 42.
Salman Josif. Tel. 22.

PARAĆIN (Moravska)
Stanković P. David i sinovi, Kralja Petra 148. Tel. 16.
Tasić L. Kosta i sinovi, Krallja Petra 18. Tel. 18.

PETRINJA (Savska)
Kostinčer Ivan, trgovina mješovitom robom, agent. i komis. posao, Kraljevića Tomislava 8. Tel. 20.

PIROT (Moravska)
Antić V. Milivoje, Kralja Aleksandra 109.
Avramović Samuilo, Knez Mihailova 1. Tel. 14.
Ivanković Todor, Kralja Aleksandra 140.
Petrović Golub i sin, Knez Mihailova 17.
Veljković M. Panta, Jugovićeva 6. Tel. 29.

PLEVLJE (Zetska)
Akbegović Alija.
Bajić Lazar i drugovi.
Stevović Dobrosav.
Šećerović Lazar.

PODGORICA (Zetska)
Braća Zlatičani Jovo, trgovina kolonijalno-bakalska, stočne hrane i drvenarije, Slobode 20. Tel. 43. T. adr.: Zlatičanin.
Burazerović M. Omer, kolonijalno-bakalska radnja, Slobode 1. Tel. 74. T. adr.: Burazerović.
Lainović Jako, uvozničko-izvozničke i depozitarska trgovina, Balšića 21. Tel. 13. T. adr.: Jako Lainović.
Perović Stevan, trgovina mješovite robe, Novaka Miloševa.
Redžić O. Suljo, Kolonijalno-bakalska radnja, Novaka Miloševa ul.
Šćerović Nešo braća, manufakturno-kolonijalna, izvozno uvozna radnja, Vučedolska 10. Tel. 15. T. adr.: Šćepović.
Velimirović Luka, uvozničko-izvozna i depozitarska radnja, Slobode 53. Tel. 10.

PRIJEDOR (Vrbaska)
Gašić Zaharija. Tel. 12, 28.
Kabiljo David.
Kovačević Dušan, Kralja Petra ul. Tel. 16.
Radetić Mile P., Wilsonova ulica. Tel. 12.

PRISTAVA, ž. st. MESTINJE in POLJČANE (Dravska)
Suppanz Ed. Tel. 1. T. adr.: Suppanz. Podružnice: Križevci pri Ljutomeru, Poljčane.

PRIŠTINA (Vardarska)
Joksimović Jovan i sinovi. Tel. 31

PROKUPLJE (Moravska)
Hadži-Tonić Stojan i brat, Jug Bogdanova 112. Tel. 15.
Jovanović Krstomir, Jug Bogdanova 37. Tel. 6.
Lazić Svetislav, Jug Bogdanova 73. Tel. 26.
Stojiljković Milutin, Jug Bogdanova 144.

PTUJ (Dravska)
Schwab F. C. Tel. 20. T. ard.: Schwab.

RAKEK (Dravska)
Domicelj A. Tel. 4. T. adr.: Domicelj.
Levstik & Oblak. Tel. 9. T. adr.: Leo.

RUMA (Dunavska)
Đurišić N., kolonijalno-špecerajsko i gvozdarska roba, Kralja Petra 107. Tel. 17.
Vuić Jovan, trg. speceraja i delikatesa, Kralja Aleksandra 14 i Kralja Petra 108.

SARAJEVO (Drinska)
Ahmetašević Mehmedaga, Prestolonaslednika Petra 18. Tel. 1-35.
Arslanagić Asim, Đulagina 2. Tel. 8-86.
Bajčević braća, Prestolonaslednika Petra 15. Tel. 5-44.
Conti Maurizio, zastupa artikle kolonijalne branše, Cukovića 4. Tel. 1-54.
Cvijetinović Nikola, zastupa artikle kolonijalne branše. Pošt. pret. 66. Sime Milutinovića 6. Tel. 2-54.
Ćorović Radoslav i Pero, zastupaju artikle kolonijalne branše, Kralja Aleksandra 49. Tel. 84.
Elazar Mošo M., Baščaršija 82. Tel. 23.
Engel Aleksandar, Prestolonaslednika Petra 36. Tel. 3-27.
Finci David Josef i sinovi, Aleksandrova 53. Tel. 6-98. T. adr.: Dalejo.
Finci Josef Leon, Đulagina 3. Tel. 1-23. T. adr.: Josfinci.
Gaon i Tolentino, Kundurdžiluk 32. Tel. 2-24.
Gaon Salamon D., Kundurdžiluk 28. Tel. 2-28.
Gjajić Božo, Aleksandrova 9. Tel. 1-96.
Hirschl Josef i drug, Aleksandrova 41/I. Tel. 35, 9-33. T. adr.: Hirschl.
Izrael Ješua M., zastupa artikle kolonijalne branše, Jelića 2/I. Tel. 8-97.
Jurišić Petar, H. Durakova 2. Tel. 5-08.
Kirschner Vojko, zastupa artikle kolonijalne branše, Aleksandrova 7.
Krečo H. Uzeiraga, Đulagina 12 Tel. 9-18.
Kuić braća, Aleksandrova 113. Tel. 1-59.
Kumašin braća, Halači 9.
Levi Jakob S., Aleksandrova 32. Tel. 4-68.
Mešinović H. M., Sarači 31. Tel. 8-68.
Musafia Kamchi, Aleksandrova 30. Tel. 5-77.
Nanić H. Avdija, Mudželiti 7.
Radošević i drug, Aleksandrova 53. Tel. 1-48.
Runjevac braća, Strossmayerova 2.
Salom Adolf M., Aleksandrova ul. 32-a.
Sulejmanović Muhamedaga, Kazandžiluk 12. Tel. 6-94.
Trifunović Sava, Aleksandrova 5. Tel. 8-79.
Vučković Milan, Aleksandrova 3. Tel. 4-52.

SENJ (Savska)
Brajković Milan, trgovina mješovite robe. T. adr.: Brajković.
Fiorelli Pavao, agent. i komis. posao, trgovina mješovitom robom. T. adr.: Fiorelli.

SISAK (Savska)
Schwarz A., trgovina delikatesa, kolonijalne robe i dr.

SKOPLJE (Vardarska)
Dingarac, Stojanović i Goločevac, Cara Dušana 25. Tel. 52. T. adr.: Dingarac.
»Jugobrazil«, Mihajlović i komp., Kralja Petra.
Karadža braća, Porečka 27. Tel. 2-18.
Kostić M. braća, Cara Dušana 111. Tel. 1-11.
Kostić Jovan i Nićifor, Tetovska 22. Tel. 2-32. T. adr.: Jovnik.
Isaka Leona sinovi, Kralja Vukašina 7. Tel. 1-90.
Nastić Dimitrije, Metohijska 11. Tel. 1-39.
Stojanović braće sinovi, Tetovska 2. Tel. 26.
Zdravevića Panka sinovi, Porečka 25. Tel. 1-78. T. adr.: Zdravević.

SLAVONSKA POŽEGA (Savska)
Spitzer Samuel, trg. specerajske robe na veliko, Aleksandrova 5. Tel. 65.

SLAVONSKI BROD (Savska)
Benčevića C. sinovi d. d., trg. kolonijalnom robom na veliko i malo, Dr. Ante Trumbića 2. Tel. 99.
König Vilko i drug, trg. specerajske i galanterijske robe na veliko i malo, Trumbićeva. Tel. 76. T. adr.: Königdrug.

SOMBOR (Dunavska)
Abraham i Ivanšek.
Racić braća, veletrgovina specer. i kolon. robe, Kralja Aleksandra 1. Tel. 2-25. T. adr.: Kolonijal.
Steinfeld Eden, Laze Kostića ul. 5. Tel. 2-81.

SPLIT (Primorska)
Bonačić P. i M., Krešimirova 4. Tel. 1-23. T. adr.: Bonačić,
Matošić i drug, mesarska radnja.
Paschkes i Aljinović, Svačićeva 2. Tel. 2-19. T. adr.: Pasal.
Sokolić Mate M., Solinska c. 12. Tel. 3-42 T. adr.: Cereale.
Suić braća, Vojnovića 4. Tel. 3-20. T. adr.: Suić.
Vidan Martin, Josipov, Marmontova 2. Tel. 4-33. T. adr.: Marividan.

SREMSKA MITROVICA (Dunavska)
Kostić Jovan, trg. speceraja, gvožđa i municije. T. adr.: Plava Zvezda.
Mijić Jovan i drug, kolonijalna i delikatesna trgovina, Trg Kralja Petra 2. Tel. 1-00.

STARA PAZOVA (Dunavska)
Rapajić Proko, trg. mješovite robe na malo i veliko, Kralja Aleksandra 187. Tel. 20.

STRUGA (Vardarska)
Milojević Dimko.
Šatević Izet.

SUBOTICA (Dunavska)
Farkaš J. nasl. Nićin Milivoj, Kralja Aleksandra 1. Tel. 3-76. T. adr.: Farkaš.

Hermann Matija, trg. i agent. bak. kolon. robe, farba i južnog voća, kao i izrada tarane, Wilsonova 20. Tel. 7-69. T. adr.: Hermann Matija.
Klein Geza i sinovi, Sudarevićeva 4. Tel. 55.
Köröši Geza, Krupeževićeva ul.
Kovač i Gelanji, Krupeževićeva ul.
Krishaber i Špicer, Pašićeva ul. Tel. 4-79.
Kurteš Miloš, trg. kolon. i delikates. robe, Strossmayerova 3. Tel. 4-83. T. adr.: Miloš Kurteš.
Licht Šamu, Gorička 7. Tel. 6-77.
Nemenji i drug, Karađorđev trg 6. Tel. 69.
Nojček Geza, Sudarevićeva ulica.
Reiter Karlo, veletrgovina spec. robe, Paje Kujundžića 6. Tel. 64.
Riger i Hunjadi, Preradovićeva 1. Tel. 6.
Ruff braća, Wilsonova 17. Tel. 2-04. T. adr.: Ruff.
Šugar Mano, Krupeževićeva ul. 6. Tel. 47.

SUŠAK (Savska)
Antonić A. Anton, agenturni i komisionalni posao žitaricama i kolonijalnom robom, Prelaz St. Vraza 1. Tel. 1-35.
Calogera D., pomorski dobavljač, Račkoga 12. II.
Diraka i drug, trgovina kolonijalnom robom, Ružićeva 14. Tel. 1-89. T. adr.: Diraku drug.
Hannappel Hugo i drug, veletrgovina kolonijalnom robom, Strossmayerova 88. Tel. 2-40.
Kinkela Fran, skladište kolonijalne robe i južnog voća, Strossmayerova 10. T. adr.: Kinkela.
Kolombo i Richtmann, jadranski mlin na valjke k. d., Strossmayerova 6. Tel. 8. T. adr.: Riko.
Komadina Vinko, trgovina zemalj. proizvoda na veliko i malo, Wilsonova 1. Tel. 1-35.
Mautner Salomon, trg., zastupstva živežnim namirnicama i spedic. posao, Šet. P. Petra 16. Tel. 1-33. T. adr.: Mautner.
Mikuličić Vinko, agenturni i komisionalni posao žitaricama i kolonijalnom robom, Strossmayerova 12. Tel. 1-83. T. adr.: Vinko Mikuličić.
Negovetić Josip, Račkoga 28.
Penner Ignac, veletrgovina kolonijalnom robom, žitom i brašnom, Strossmayerova 3. Tel. 69. T. adr.: Penner.
Prvi sušački mlin na valjke, Turina Srećko, Ružićeva 9. Tel. 52. T. adr.: Mlin Turina.
Smerdel Josip,trgovina kolonijalne robe, Trg Stj. Radića 1. Tel. 85. T. adr.: Smerdel.
Stercic Ivan, agent. i komis. posao te skladište pokućstva, Wilsonova 1. Tel. 2-03. T. adr.: Stercic.
Šimić Marijan, veletrgovina brašna, masti i kolonijalne robe, zastup. i skladišta. Tel. 2-38. T. adr.: Šimić.
Šoić i Brozičević, trgovina zemaljskim i mlinskim proizvodima, Delta 43. Tel. 1-80. T. adr.: Cereale.
Trgovačko dioničko društvo. Tel. 2-77. T. adr.: Trgod.

SV. PAVEL pri PREBOLDU ž. st. SV. PETER v Sav. Dolini (Dravska)
Zanier Norbert in sin. Tel. Sv. Peter v Sav. dol. 3. T. adr.: Zanier.

SVILAJNAC (Moravska)
Marinković Radisav.
Stefanović Ž. Mita.

ŠIBENIK (Primorska)
Istenić Frane.
Jadronja Josip. Tel. 3-27. T. adr.: Agentura Jadronja.

ŠOŠTANJ (Dravska)
Senica Ivan. Tel. 6. T. adr.: Senica.

TRAVNIK (Drinska)
Konforti Jeruham Jakob, Kralja Petra ul. Tel. 45.
Maunić Muharemaga, Donja čaršija. Tel. 30.

TREBINJE (Zetska)
Begović Arif, Pašićeva ul. Tel. 3.

TUZLA (Drinska)
Hrustić H. Bego.
Ibrišimović H. Zekerija.
Pašić braća. Džamijska 12. Tel. 65.

VARAŽDIN (Savska)
Hesegi Nikola, trgovina mješovitom robom, Kukuljevićeva 7. T. adr.: Hesegi.
Majcen Slavoljub, veletrgovina kolonijalne i mješovite robe.
Milković Josip ml., trgovina mirodijama i prekomorskom robom na veliko i malo, Trg Slobode 9-a. Tel. 1-67. int.
Samac Mato, trgovina speceraja, delikatesa i kolonijalne robe, Šenoina 8. Tel. 1-36. inter. T. adr.: Mato Samac

VELES (Vardarska)
Đorgović braća.
Lukarevića K. Petra sinovi.
Pop Andović Jordan i sin.
Zdravević Todor i Milević Pane.

VELIKA KIKINDA (Dunavska)
Angner i Hirsch, trg. kolonijalne robe. Tel. 6.
Foldi Nikola.
Frauenhofer Franja.
Gubica Šandor. Tel. 65.
Mesinger J. i sinovi, trg. kolonijal. robe. Tel. 50.
Nafusi Simon. Tel. 36.
Papilion Matijas, trg. kolon. robe. Tel. 23.
Radin Dušan.

VELIKI BEČKEREK (Dunavska)
»Buffet Delicates« Jovan Oswald, trg. delikates. robe. Tel. 2-77.
»Corzo Delicates« Žarko Grujin, trg. delikates. robe. Tel. 2-35.
Deutsch Marton, trg. kolonijalne robe. Tel. 46.
Gutmana Jakoba ud. i sinovi, trg. kolonijalne robe. Tel. 96.
Matić Bogdan, delikates. i špecer. roba. Tel. 1-23.
»Merkur« d. d. trg. kolonijalne robe. Tel. 1-46.
Polaček Julije, trg. kolon. robe na veliko.
Srpsko trgovačko d. d., trg. kolon. robe na veliko. Tel. 1-50.
Vlajnić i Todorović, trg. kolon. robe. Tel. 1-94.

VINKOVCI (Savska)
Mogan Alfred, trg. kolonijalne i specerajske robe na malo i veliko, Srpska 16. Tel. 4.
Popović Risto, trg. specerajske, kolonijalne, kratke i nürnberške robe na veliko, Kumičićeva 5. Tel. 1-26.
Rosenberg Ignjat, trg. speceraja i delikatesa.
Smolić Đuro, trg. kolonijalne robe i delikatesa.

VIROVITICA (Savska)
Hrvatsko dioničko prometno društvo, veletrgovina zemaljskih plodina, kolonijalne robe, građevnog materijala i gospodarskih strojeva, Zvonimirov trg 4. Tel. 24. T. adr.: Prometno.

VRANJE (Vardarska)
Jančić, Jovanović i Ružić, Kralja Aleksandra 133.
Marković Uroš, Kralja Aleksandra 145. Tel. 46.
Petković Jovan, Trg Oslobođenja 8.
Spasić i Srbinac, Kralja Aleksandra 52. Tel. 33.
Spasić Toma, Poljanički trg. 9. Tel. 18.

VRŠAC (Dunavska)
Apostolović Kosta N., trg. delikatesa.
Hack Robert, trgovina kolonijalne robe. Tel. 75.
Stojanović Sava, trgovina kolonijalne robe.
Weis Maks i drug, trgovina kolonijalne robe. Tel. 28.

VUKOVAR (Savska)
Uglješić Paja, trg. mješovite robe i zemaljskim proizvodima, Strossmayerova 18. Tel. 83.

ZAGREB (Savska)
Baker A. A. i Co. d. d., Branimirova 41. Tel. 53-70. T. adr.: Rumbaker.
Baki I., trgovina speceraja i delikatesa, Strossmayerov trg 8. Tel. 49-70.
Behrmann Lav, trg. živežnim namirnicama, Vlaška 101. Tel. 64-85.
Berger Imbro i Mišo, trgovina kolonijal. i mješovitom robom, Pejačevićev trg 1. Tel. 35-65. T. adr.: Mirodija.
Bogdanović I., trgovina kolonijalnom robom, Ilica 38a. Tel. 78-30.
Božić N., agenturni i komisional. posao, Massarykova 26/II. Tel. 38-30.
Branisavljević Gjuro, agenturni i komis. posao, Petrinjska 29/I. Tel. 82-36. T. adr.: Branisavljević.
Broz Stjepan, trg. mješ. robe, Nova Ves 94. Tel. 45-11.
Davidović N. K., agenturna i komis. radnja. Vodnikova 17. Tel. 20-94.
Dragoner J., veletrgovina južnog voća i kolonijalne robe, Nikolićeva 4. dvor. Tel. 27-83. T. adr.: Oranges.
Drobac M. i drug, trgovina špeceraja Massarykova 22. Tel. 26-39.
Dučić J., agent. i komis. posao, Vlaška 46a. Tel. 32-73.
Eksportno i importno d. d., Draškovićeva 25. Tel. 54-85, 54-86. T. adr.: Impex.
Elsner L., komisionalni posao žitarica i kolnijalne robe, Krešimirov trg 21. Tel. 70-22. T. adr.: Elot.

Fasching F., Preobraženska 6. Tel. 83-33. T. adr.: Moka.
»Gea« import - export - komisija, Preradovićeva ul. 18. Tel. 83-17. T. adr.: Gea.
Grosso Josip, trg. južnog voća i delikatesa, Massarykova 1a. Tel. 32-63. T. adr.: Banane.
Grünfeld Teodor, veletrgovina kolonijalnom robom, Ilica 48. Tel. 36-88, 38-82. T. adr.: Grünfeldus.
Havranek Miroslav, agenturni i komisionalni posao, Ribljak 6a. Tel. 79-89.
Hochsinger i drug, veletrgovina kolonijalnom robom i zemaljskim proizvodima, Vlaška 21. Tel. 31-06, 31-50.
Horvat Antun, trg. špecerajske i delikatesne robe, Nikolićeva ul. 4. Tel. 45-87.
Import-Export, Radan Vlado, Mihanovićeva 14. Tel. 50-83. T. adr.: Vladan.
Jelenić Aleksander, agent. i komis. posao, Bakačeva 4. Tel. 39-98. T. adr.: Agil.
Kava Hag d. d., Tomašićeva c. 4. Tel. 62-44. T. adr.: Kavahag.
Kohek Ivan, veletrgovina kolonijalne robe i zemaljskih proizvoda, Nikolićeva 9. Tel. 35-54. T. adr.: Ivan Kohek.
Kohn Viktor, trgovina špeceraja i delikatesa, Jelačićev trg 25. Tel. 37-50.
»Kolonijale« hrv. trgovačko d. d., Ilica 73. Tel. 20-25, 20-26. T. adr.: Koloniale.
»Konzum« d. d., za promet robom, Vrhovčeva 9. Tel. 23-48, 39-59, T. adr.: Dionkonzum.
Košćak Mirko, trgovina špecerajske robe i delikatesa, Boškovićeva 26. Tel. 56-04.
Kufller Makso, agent. i komis. posao, Dukljaninova 3. Tel. 21-08. T. adr.: Kufleraks.
Kuzmičev P. M. i sinovi, trgovina ruskog čaja i kolonijalne robe, Beograd, podružnica Zagreb, Kraljice Marije 34.
»Labud« trgovačko i zastupničko preduzeće, Deutsch S., Vlaška 125. Tel. 68- 97. T. adr.: Trgolabud.
Ledicky F. i drug d. d. uvoz-izvoz, Ilica 61. Tel. 58-85, 76-43. T. adr.: Ledicky.
Licht Herman, agent. i komisioni posao, Petrinjska 29. Tel. 40-69.
»Liga« Fuchs i drug k. d., Deželićeva 48. Tel. 25-77.
Malešević Risto P., trgovina špeceraja i delikatesa, Radićev trg 10. Tel. 55-61.
Mayer Hinko I drug, veletrgovina kolonijalnom robom, Praška 6. Tel. 26-44. inter.
Meinl Julio d. d., uvoz-izvoz, Vodnikova 16. Tel. 35-49, 73-33. T. adr.: Kavameinl. (Čaj i kakao).



Miškić Ivan, trgovina mješovitom robom i veleprodaja vina i žestokih pića, Medveščak 2. Tel. 85-56, 61-07.
»Moka«, trgovina špecerajskom i kolonijalnom robom Triplet J. i
Neumann Bertold, agent i komision. posao, Ilica 69. Tel. 32-77. T. adr.: Engros.
Omčikus G., trg. delikatesa, kolonijalne i špecerajske robe, Nikolićeva 11. Tel. 27-70. T. adr.: Omčikus.
Penić Ivan d. d., trgovina špeceraja, Frankopanska 12. Tel. 53-93. T. adr.: Opskrba.
Prpić A. Ivan, trgovina mješovite robe i zemaljskih proizvoda, Ilica 120. Tel. 43-18.
Segesser F., glavno zastupstvo Nestle & Anglo-Swiss condensed milk Co., Đorđićeva 23. Tel. 66-16. T. adr.: Nestalglo.
Srdar Fr. i Co., trg. industrijska zastupstva, Klaićeva 64. Tel. 52-56. T. adr.: Fraco.
Stankov Nikola, agent i komis. posao sa kolonijalnom robom, Deželićeva 75. Tel. 22-64.
Schmidlin Julio i drug, veletrgovina masti i slanine, te delikatesne robe, Preradovićeva 24. Tel. 37-48. T. adr.: Schmidlinco.
Schreiber Adolf, agenturna i komisionalna radnja s kolonijalnom robom i industrijskim kemikalijama, Berislavićeva 17. Tel. 49-19. T. adr.: Adolfus.
Šajković Aron, agenturni i komisionalni posao, Nikolićeva 12/II. Tel. 61-53.
Šorš Zvonko, agenturni i komisionalni posao, veletrgovina živežnim namirnicama, Draškovićeva 29. Tel. 67-53.
Trgovačko prometno d. d., Jelačićev trg 28/I. Tel. 36-88. T. adr.: Trgopromet.
»Vita« agenturni i komisionalni posao A. Bratanovskij, Zvonimirova 3.
Weiser Braća, agent. i komis. posao, Marovska 3. Tel. 68-58. T. adr.: Feos.
Weiser Izidor, trg. kolonijal. i mirodij. robe, Preradovićeva 5. Tel. 34-04.

ZAJEČAR (Moravska)
Panić Nikola.
Stefanović Đorđe.
Sukijasović Avram.

ZELENIKA (Zetska)
Jovičević Stevo. Tel. 3. T. adr.: Jovićević. (Kao komisionar).
Pješivac Andrija.

ZEMUN (Beograd)
Bočarski braća delikatesa i »Bonboniera«, Aleksandra 1. Tel. 42-19.
Stefanović Kosta i sin, trg. kolonijalne robe i žitarica, Kralja Aleksandra 11—13. Tel. 37.

ZLATAR (Savska)
Paušić M., trgovina mješovitom robom. Tel. 8. T. adr.: Paušić.

Alkohol i druga pića

Boissons alcooliques et autres — Alkocholische und sonstige Getränke — Alcoholic and other drinks — Bevande alcooliche ed altre

LIKERI
Liqueurs — Likőre — Liquors — Liquori

BANJA LUKA (Vrbaska)
Babić Jakov, Kralja Petra 3.Tel. 67.
Livnjaković Marko, Kralja Petra 83. Tel. 1-26.
Mišković Bogdan, fabrika likera.
Puvačić Dušan, zastupnik fabrike likera, Kraljice Marije ul. Tel. 53.

BEOGRAD
Đurđević i Nikolić, Kralja Milana 24. Tel. 21-037.
Jovanović Aleksandar, Knez Mihailova 47. Tel. 21-521.
Pantelić Radomir, Prestolonaslednika trg 15a. Tel. 21-344.
Pavlović Ivan, Kralja Milana 1. Tel. 22-129.
Veljković Dušan, Kolarčeva 2. Tel. 23-125.
Živković Aleksandar i Božidar, Kralja Milana 54. Tel. 21-225.

BOSANSKI BROD (Vrbaska)
Mirković Novica.

BRČKO (Drinska)
Jakovljević Marko, Zagorčićeva 1. Tel. 72.

KORČULA (Primorska)
Stanić Filip i sinovi, parna pekarna, veletrgovina živežnih namirnica, kolonijala i delikatesa, podružnica: Orebić.

KRUPA BOSANSKA (Vrbaska)
Petrović Dušan i Milan. Tel. 13.

MARIBOR (Dravska)
Jaš i Sesjak, trgovina mešanega blaga na drobno in debelo, Ulica X oktobra št. 2. T. adr.: Jaš i Lesjak.

OSIJEK (Savska)
Krausz i Neumann, trg. speceraja, I. Kapucinska 4. Tel. 2-58.
Selzer i Rank, veletrgovina speceraja, III. Jelačićev trg 21. Tel. 3-19.
Thürnera F. S. sin (vlasnici Antun Mayer i Peter), trg. specerajske robe i delikatesa, I. Trg Kralja Petra 4. Tel. 7 i 6-41.
Willheim i Boskovitz, veletrgovina kolonijalnom robom, I. Županijska 7. Tel. 1-05.

SARAJEVO (Drinska)
Damić Braća, Kralja Petra 72. Tel 1-15.
Drašković Pero, Prestolonaslednika Petra 9. Tel. 3-69.
Operman Aleksandar, Aleksandrova 40. Tel. 2-46.
Papo i Zindorf, Aleksandrova 34. Tel. 6-50.
Runjevac Ilija, Cobanija 4. Tel. 8-50.
Središnja vinara, Aleksandrova 105. Tel. 11.
Šojić Ostoja, Aleksandrova 58. Tel. 1-13.
Wolfram Anton, Prestolonaslednika Petra 21. Tel. 2-62.
»Žesta« Salom, Kočićeva 5. Tel. 28.

SUŠAK (Savska)
Calogera D., pomorski dobavljač Račkoga 12.
Stercic Ivan i drug, agent. i komis. posao, te skladište pokućstva, Wilsonova 1. Tel. 2-03. T. adr.: Stercic.

TUZLA (Drinska)
Novković Luka, Kralja Petra ul. Tel. 77.
Wiesler i sinovi, Kralja Petra 5. Tel. 55.

VUKOVAR (Savska)
Lukičić Antun, trg. speceraja i boja, Kralja Petra 33.

ZAGREB (Savska)
Baki I., trgovina špeceraja i delikatesa, Strossmayerov trg 8. Tel. 49-70.
Grosso Josip, trgovina južnog voća i delikatesa, Masarykova 1a. Tel. 32-63. T. adr.: Banane.
Horvat Antun, trgovina špecerajske i delikatesne robe, Nikolićeva 4. Tel. 45-87.
Kohn Viktor, trg. špeceraja i delikatesa, Jelačićev trg 25. Tel. 37-50.
Malešević P. Risto, trgovina špeceraja i delikatesa, Radićev trg 10. Tel. 55-61.
Miškić Ivan, trgovina mješovitom robom, veleprodaja vina i žestokih pića, Medvešćak 2. Tel. 85-56, 61-07.
Neuman M., Boškovićeva 42. Tel. 43-80. T. adr.: Vigorex.
Omčikus G., trgovina delikatesa, Nikolićeva 11. Tel. 27-70. T. adr.: Omčikus.

ZENICA (Drinska)
Montiljo Juda. Tel. 28.

MINERALNE VODE

Eaux minérales — Mineralwasser — Mineral waters — Acque minerali

BANJA LUKA (Vrbaska)
Stričević Đorđe, Kralja Alfonsa ul. Tel. 96.

BEOGRAD
Đurđević i Nikolić, Kralja Milana 24, Tel. 21-037.
Jovanović Aleksandar, Knez Mihailova 47. Tel. 21-521.
Pantelić Radomir, Prestolonaslednika trg 15a. Tel. 21-344.
Pavlović Ivan, Kralja Milana 1. Tel. 22-129.
Veljković Dušan, Kolarčeva 2. Tel. 23-125.
Živković Aleksandar i Božidar, Kralja Milana 54. Tel. 21-225.

BIJELJINA (Drinska)
Đukanović Blagoje i sin, Trg Nikole Pašića. Tel. 30.

BOSANSKI BROD (Vrbaska)
Popović Stojan.

BRČKO (Drinska)
Malinović braća, Kučukalića 4. Tel. 2.

CELJE (Dravska)
Stiger Gustav, Glavni trg 3. Tel. 34. T. adr.: Stiger.

DONJA DUBRAVA (Savska)
Misser Karlo, trgovina mješovitom robom.

KORČULA (Primorska)
Stanić Filip i sinovi, parna pekarna, veletrgovina živežnih namirnica, kolonijala i delikatesa. Podružnica: Orebić.

MARIBOR (Dravska)
Oset Miloš, Glavni trg 23. Tel. 21-73, 27-90. T. adr.: Oset.

MOSTAR (Primorska)
Musa Petar M., Nova ul. Tel. 87.

OSIJEK (Savska)
Gobetzky i dr. Miler, drogerija »Crvenom Križu«, I. Trg Kralja Petra 3. Tel. 3-03.
Klein Bernardo, veletrgovina kolonijalne, špecerajske robe te južnog voća, I. Jägerova 3. Tel. 4-48. T. adr.: Berklein.
Thürnera F. S. sin, vlasnici Antun Mayer i Peter, trg. speceraja, boja i delikatesa, I. Trg Kraljla Petra 4. Tel. 7 i 6-41.
Willheim i Boskovitz, veletrgovina kolonijalnom robom, I. Županijska 7. Tel. 1-05.

SARAJEVO (Drinska)
Drašković Pero, Prestolonaslednika Petra 9. Tel. 3-69.
Engel Aleksandar, Kralja Petra 36. Tel. 3-27.
Kuić braća, Aleksandrova 113. Tel. 1-59.
Kurilić Milan, Aleksandrova 74.
Mutić Branko, Zrinjskog 2.
Radulović Božo, Fra Grge Martića trg 1.
Schiller Moritz, Kralja Petra 3.
Torbica Rade, Aleksandrova 65. Tel. 4-09.

SUŠAK (Savska)
Benco Ernest, trg. mješ. robe, Ružićeva 13. Tel. 83. T. adr.: Benco.

TUZLA (Drinska)
Hrustić H. Bego.

VELIKA KIKINDA (Dunavska)
Messinger Josif i sinovi, trg. kolon. robe. Tel. 50.

VELIKI BEČKEREK (Dunavska)
Srpsko trgovačko d. d., trgovina kolon. robe. Tel. 1-50.

VUKOVAR (Savska)
Tachtler Aleksander, trg. željeza, kemičkim potrebština i mineralnim uljem, Kralja Petra 19. Tel. 58.

ZAGREB (Savska)
Bartulić J., trgovina mineralnim vodama, Deželićeva 8. Tel. 61-40.
Prva zagrebačka tvornica sode i kristalne vode, R. Lauš, Kaptol 23. Tel. 28-23.

RUM

Rhum — Rum — Rum — Rum

BEOGRAD
Đurđević i Nikolić, Kralja Milana 24. Tel. 21-037.
Jovanović Aleksandar, Knez Mihailova 47. Tel. 21-521.
Pantelić Radomir, Prestolonaslednika trg 15a. Tel. 21-344.
Pavlović Ivan, Kralja Milana 1. Tel. 22-129.
Veljković Dušan, Kolarčeva 2. Tel. 23-125.
Živković Aleksandar i Božidar, Kralja Milana 54. Tel. 21-225.

KORČULA (Primorska)
Stanić Filip i sinovi, parna pekarna, veletrgovina živežnih namirnica, kolonijala i delikatesa. Podružnica: Orebić.

OSIJEK (Savska)
Krausz i Neumann, trg. speceraja, I. Kapucinska 4. Tel. 2-58.
Selzer i Rank, veletrgovina speceraja, III. Jelačićev trg 21. Tel. 3-19.
Scheiber Dragutin, trg. speceraja, I. Aleksandrova. Tel. 76.
Thürnera F. S. sin, (vlasnici Antun Mayer i Peter), speceraja, boja i delikatesa, I. Trg Kralja Petra 4. Tel. 7 i 6-41.
Willheim i Boskovitz, kolonijalna veletrgovina, I. Županijska 7. Tel. 1-05.

SLAVONSKA POŽEGA (Savska)
Stock brandy medicinal d. d. Pošt. pret. 8. Tel. 1. T. adr.: Stock.

ZAGREB (Savska)
Baker A. A. i Co. d. d., Branimirova 41. Tel. 53-70. T. adr.: Rumbaker.
L. R. C. Ljudevit Kaiser, veletrgovina žestokih pića, Jurišićeva 5. Tel. 33-13. T. adr.: Brandy.
Malešević Risto P., trg. špeceraja i delikatesa, Radićev trg 10. Tel. 55-61.
Meinl Julio d. d., Vodnikova 16. Tel. 35-49, 73-33. T. adr.: Kavameinl.
Neuman M., agenturni i komisionalni posao, Boškovićeva 42. Tel. 43-80. T. adr.: Vigorex.

Penić Ivan d. d., Frankopanska 12. Tel. 33-30. T. adr.: Opskrba.

ZEMUN (Beograd)
Bočarski braća, trg. delikatesa, Kralja Aleksandra 1. Tel. 120.

VINO DESERTNO

Vin de dessert — Dessertwein — Dessert wine — Vini di lusso

BEOGRAD
Đurđević i Nikolić, Kralja Milana 24. Tel. 21-037.
Jovanović Aleksandar, Knez Mihailova 47. Tel. 21-521.
Pantelić Radomir, Prestolonaslednika trg 15a. Tel. 21-344.
Pavlović Ivan, Kralja Milana 1. Tel. 22-129.
Veliković Dušan, Kolarčeva 2. Tel. 23-125.
Živković Aleksandar i Božidar, Kralja Milana 54. Tel. 21-225.

LAŠKO (Dravska)
Pačnik Danimir F., Valentiničeva ul. 61. T. adr.: Pečnik.

LJUBLJANA (Dravska)
Kham Fr., Miklošićeva c. 5. Tel. 29-69. T. adr.: Kham delikatesa.
Planinšek Karl, Dunajska c. 17. Tel. 32-04. T. adr.: Planinšek Karol.
Stacul Ant., Šelenburgova ul. 4. Tel. 22-02. T. adr.: Stacul.

MARIBOR (Dravska)
Jaš i Lesjak, trgovina mešanega blaga na drobno in debelo, Ulica X. oktobra št. 2. T. adr.: Jaš i Lesjak.

OSIJEK (Savska)
Krausz i Neumann, trg. speceraja, I. Kapucinska 4. Tel. 2-58.
Thürnera F. S., trg. speceraja, boja i delikatesa, I. Trg Kralja Petra 4. Tel. 7, 6-41.
Willheim i Boskovitz, kolonijalna veletrgovina, I. Županijska 7. Tel. 1-05.

SUŠAK (Savska)
Wortmann Žiga. Tel.1-55. T. adr.: Wortmann.
Wortmann braća, tvornica rakije, likera i dr. Tel. 2-85. T. adr.: Braća Wortmann.

VUKOVAR (Savska)
Lukičić Antun, trg. speceraja i boja, Kralja Petra 33.

ZAGREB (Savska)
Baki I., trgovina špeceraja i delikatesa, Strossmayerov trg 8. Tel. 49-70.
Carnelutti V., veleprodaja žestokih pića i finih vina, Koturaška c. 73. Tel. 29-29.
Grosso Josip, trgovina južnog voća i delikatesa, Masarykova 1a. Tel. 32-63. T. adr.: Banane.
Horvat Antun, trgovina špeceraja i delikatesa, Nikolićeva 4. Tel. 45-87.

Hotel »Esplanade«, Mihanovićeva 1. Tel. 46-55, 46-59. T. adr.: Esplanade.
Kohn Viktor, trg. špeceraja i delikatesa, Jellačićev trg 25. Tel. 37-50.
Košćak Mirko, trg. špeceraja i delikatesa, Boškovićeva 26. Tel. 56-04.
Malešević P. Risto, trgovina špeceraja i delikatesa, Radićev trg 10. Tel. 55-61.
Meinl Julio d. d., Vodnikova 16. Tel. 35-49, 73-33. V. adr.: Kavameinl.
Miškić Ivan, trgovina mješovitom robom i veleprodaja vina i žestokih pića, Medveščak 2. Tel. 85-56. 61-07.
Neuman M., agenturni i komisionalni posao, Boškovićeva 42. Tel. 43-80. T. adr.: Vigorex.
Omčikus G., trgovina delikatesa, Nikolićeva 11. Tel. 27-70. T. adr.: Omčikus.

ZEMUN (Beograd)
Bočarski braća, trg. delikatesa, Kralja Aleksandra 1. Tel. 1-20.

VINO PENUŠAVO

Champagne — Schaumwein — Champagne — Vini spumanti

BEOGRAD
Đurđević i Nikolić, Kralja Milana 24. Tel. 21-037.
Jovanović Aleksandar, Knez Mihailova 47. Tel. 21-521.
Pantelić Radomir, Prestolonaslednika trg 15a. Tel. 21-344.
Pavlović Ivan, Kralja Milana 1. Tel. 22-129.
Veljković Dušan, Kolarčeva 2. Tel. 23-125.
Živković Aleksandar i Božidar, Kralja Milana 54. Tel. 21-225.

OSIJEK (Savska)
Görög Vilim. »Grand Hotel«, I. Županijska. Tel. 2-22. T. adr.: Grand Hotel.
Krausz i Neumann, trg. speceraja, I. Kapucinska 4. Tel. 2-58.
Willheim i Boskovitz, veletrgovina kolonijalnom robom, I. Županijska 7. Tel. 1-05.

ZAGREB (Savska)
Grosso Josip, trgovina južnog voća i delikatesa, Masarykova 1a. Tel. 32-63. T. adr.: Banane.
Horvat Antun, trgovina špeceraja i delikatesa, Nikolićeva 4. Tel. 45-87.
Hotel »Esplanade«, Mihanovićeva 1. Tel. 46-55. 46-59. T. adr.: Esplanade.
Jakovac Martin i sinovi, veletrgovina vina, Vlaška 77. Tel. 67-79.
Košćak Mirko, trg. špecerajskom robom i delikatesa, Boškovićeva 26. Tel. 56-04.
Malešević P. Risto, trgovina špeceraja i delikatesa, Radićev trg 10. Tel. 55-61.
Neuman M., agenturni i komisionalni posao, Boškovićeva 42. Tel. 43-80. T. adr.: Vigorex.
Omčikus G., trgovina delikatesa, Nikolićeva 11. Tel. 27-70. T. adr.: Omčikus.

ZEMUN (Beograd)
Etablissemens D. Pechmajou, francusko srpsko stovarište, komanditno društvo na akcije, Bordeaux, podružnica Zemun, Kej 5. novembra 1. Tel. 40-56. T. adr.: Pechmajou.

Drvene izrade

Objets en bois — Holzwaren — Woodenware — Articoli di legno

DRVO UKOČENO

Contreplaqués — Sperrplatten — Plywood — Legno compensato

BEOGRAD
Borelj Mihailo. T. adr.: Luterma.
Francusko-jugoslovensko trgovačko društvo a. d., Strahinića Bana 42. Tel. 21-034.
Lajtner E., Knez Miletina 53.

KOTOR (Zetska)
Smidt Antun, tvornica pokućstva. Tel. 10.

NOVI SAD (Dunavska)
Holländer Zoltan, Šafarikova 15.

OSIJEK (Savska)
Goldstein Ernest i drug, društvo za obrtne potrebštine, trg. stolarskih potrebština i proizvod šperploča te rezbarija, I. Desatičina 39. Tel. 3-57. T. adr.: Društvo.

ZAGREB (Savska)
Bothe i Ehrmann d. d., tvornica umjetnog pokućstva, Savska c. 25. Tel. 31-14, 31-16, 20-56, 53-74. Prodavaona: Ilica 23. Tel. 31-15. T. adr.: Bothehrmann.
Breitmeser Julio, inženjerska poslovnica za industrijske i saobraćajne potrepštine, Vodnikova 11. Tel. 26-89. T. adr.: Motor.
Bürgner Bela, trgovina građevnim materijalom te gorivim drvom i ugljenom, Koturaška 46. Tel. 25-67.
Gmaz Josip, trgovina drvene, tokarske i rezbarske robe, Ilica 32. Tel. 37-47. T. adr.: Gmaz.
»Javor« d. d., prije I. hrv. stolarska i tapetarska udruga, Paromlinska

67. Tel. 35-32, 52-13.
Oswald Zd. ing. k. d., trgovina kemikalijama i metalne robe na veliko i malo, Bakačeva 1. Tel. 28-60. T. adr.: Oswing.
»Posavina« k. d. za trgovinu i industriju Alavanja i drug, Martićeva 31. Tel. 34-77. T. adr.: Posavina.
»Slavonija« društvo na dionice za industriju drva, Savska c. 25. Tel. 31-14, 31-16, 20-56, 53-74. T. adr.: Slavonija.
»Societas« umjetna stolarija pokućstva i uredskog namještaja, Ilica 127. Tel. 47-20. T. adr.: Societas.
»Tehnopromet« Fodor Josip, industrijsko i trgovačko zastupstvo, Draškovićeva 58. Tel. 65-08. T. adr.: Tehnopromet.
Weiss Lavoslav, agenturni i komis. posao, Palmotićeva 17a. Tel. 68-84. int.

FURNIRI

Placages — Fourniere — Veneers — Impiallacciature

APATIN (Dravska)
Krieg Antun stolar, radnja za pokućstvo i građu.

BEOGRAD
Borelj Mihailo, Zagrebačka 6. Tel. 20-631. T. adr.: Luterma.

INĐIJA (Dunavska)
Moor i drugovi, tvornica pokućstva. Tel. 29. T. adr.: Fabrika Moor.
Peter i Tatić, tvornica nameštaja. Tel. 7. T. adr.: Tatić.

KARLOVAC (Savska)
Štefan Lujo, trgovina pokućstva i strojevna stolarija, Draškovićeva 3. T. adr.: Štefan.

KOTOR (Zetska)
Smidt Antun, tvornica pokućstva. Tel. 10.

KRIŽEVCI (Savska)
Goldschmidt Aleksander, trgovina mješovitom robom. Tel. 19.

LJUBLJANA (Dravska)
Alles P. R., Frankopanska ul. 18. Tel. 21-47.

NOVI SAD (Dunavska)
Holländer Zoltan, Šafarikova 15.
Karbiner T. i sinovi, strojarska stolarija, Željeznička 84-86. Tel. 26-61. T. adr.: Karbiner.
Letić Milan, tvor. umet. nameštaja, vojv. Marka Miljanova 18. T. adr.: Milan Letić.

OSIJEK (Savska)
Goldstein Ernest i drug, društvo za obrtne potrepštine, trg. stolarskih potrepština, proizvod šperploča, te rezbarija, I. Desatičina 39. Tel. 3-57. T. adr.: Društvo.
Kaiser Rudolf, tvornica za mehaničko prerađivanje drva. Tel. 2-90 i 7-07.
Prva osječka stolarska zadruga, I. Franjina 6.

SENTA (Dunavska)
Prva senćanska tvornica nameštaja Lev Aleksandar i Karlo.
Stolarsko zanatsko skladište.

SOMBOR (Dunavska)
Lustig Josif, Čitaonička 12. Tel. 2-77. T. adr.: Lustig.

SUBOTICA (Dunavska)
Kudlik Josif, instrumentar, Poštanska 8.

VARAŽDIN (Savska)
Schwarz Julius, skladište stolarskih i tapetarskih potrepština, Kukuljevićeva 3.

VELIKA KIKINDA (Dunavska)
Hess Anton, trgovina nameštaja. Tel. 70.

VELIKI BEČKEREK (Dunavska)
Bence Anton i sin, trvornica nameštaja i tapetarija. Tel. 2-65, 46.
Meleghi Pavle, tvornica nameštaja.

VIROVITICA (Savska)
Hackenberg Josip i sin, skladište pokućstva i pogrebni zavod, Strossmayerova 5.

VRŠAC (Dunavska)
Petković Božidar, tvornica nameštaja.
Sladek Stevan ml., tvornica nameštaja.
Zoffman K. Ferdinand, tvornica mebla.

ZAGREB (Savska)
Bothe i Ehrmann d. d., tvornica umjetnog pokućstva, Savska c. 25. Tel. 31-14, 31-16, 20-56, 53-74. Prodavaona: Ilica 23. Tel. 31-15. T. adr.: Bothehrmann.
Bürgner Bela, veletrgovina drva i građevnog materijala, Koturaška 46. Tel. 25-67.
Gmaz Josip, trgovina drvene, tokarske i rezbarske robe, Ilica 32. Tel. 37-47. T. adr.: Gmaz.
»Javor« d. d., prije I. hrv. stolar. i tapet. udruga, Paromlinska 67. Tel. 35-32, 52-13.
Kohn L. F., tvornica pokućstva, Ilica 42. Tel. 32-02. T. adr.: Conil.
Oswald Zd. ing. k. d., trgovina kemikalija i metalne robe na veliko i malo, Bakačeva 1. Tel. 28-60. T. adr.: Oswing.
»Pitagora«, tvornica drvene robe, pisarničkih i risaćih potrepština, V. Lederer, Boškovićeva 21. Tel. 54-74. T. adr.: Pitagora.
»Posavina« k. d. za trgovinu i industriju, Alavanja i drug, Martićeva 31. Tel. 34-77. T. adr.: Posavina.
»Societas«, umjetna stolarija pokućstva i uredskog namještaja, Ilica 127. Tel. 47-20. T. adr.: Societas.
Stolarska i kolarska industrija d. d., Miramarska c. 18. Tel. 24-26.

NAMEŠTAJ

Meubles — Möbel — Furniture — Mobili

BANJA LUKA (Vrbaska)
Szalay Karlo.

BEOGRAD
Antonović Ljubomir, Knez Mihailova 53.
Bote i Erman d. d., Kralja Petra 16. Tel. 22-576.
Dedić Petar, Kneginje Ljubice 15a. Tel. 22-983.
»Domus«, Pesing i Špicer, Knez Mihailova 50. Tel. 23-359.
Feldman Vili, Prestolonaslednika trg 5. Tel. 21-339.
Finci Aron, Knežev Spomenik 5. Tel. 20-826.
Jakovljević Avram, »Adrian«, Knez Mihailova 46.
Pinto David kod »Dače«, Vuka Karadžića 8.
Stanimirović Dragomir, Miloša Velikog 19.
Stefanović Branko, Kralja Milana 15. Tel. 21-368.
Vujović Mihailo, Miloša Velikog 1.

BRČKO (Drinska)
Andrašević i Koch.

DUBROVNIK (Zetska)
Križ Venćeslav. Tel. 31. T. adr.: Križ.
Sez M. i sin. Tel. 79. T. adr.: Sez pokućstvo.

OSIJEK (Savska)
Božić J., vlasnik Dr. Stein, I. Županijska 2. Tel. 2-29. T. adr.: Möbelbožić.

RUMA (Dunavska)
Servatzy Emerich i sin, Kralja Petra ul. Tel. 1-44.

SARAJEVO (Drinska)
Đurdić Ljubisav, Aleksandrova ul. Tel. 9-24.
Finci braća, Prestolonaslednika Petra 9.
Greif Filip, Kralja Petra 49.
Kabiljo Josef J., Prestolonaslednika Petra 32.
Nogić Nikola, Prestolonaslednika Petra 28. Tel. 7-96.
Papo Menahem, Prestolonaslednika Petra 18. Tel. 9-55.
Vekić Petar, Kralja Petra 68. Tel. 8-12.

SLAVONSKI BROD (Savska)
Sidon Ignjat, skladište pokućstva, Dr. Trumbića 2.

SPLIT (Primorska)
»Pokućstvo« Jozica Berković.

SUBOTICA (Dunavska)
Hofman Mihajla ud. (vlas. »Domus« Pesing i Spitzer, Beograd, Kralja Aleksandra ul. 6. Tel. 4-31 Domus.

SUŠAK (Savska)
Stercic Ivan i drug, skladište pokućstva, agent. i komis. posao, Wilsonova 1. Tel. 2-03. T. adr.: Sterci.

TREBINJE (Zetska)
Zubčević braća. Tel. 2.

VIROVITICA (Savska)
Hackenberg Josip i sin, skladište pokućstva i pogrebni zavod, Strossmayerova.

ZAGREB (Savska)
»Jasen« trgovina pokućstva, R. Pečenić, Zvonimirova 3.
»Javor« d. d., prije I. hrv. stolarska i tapetarska udruga, Paromlinska 67. Tel. 35-32, 52-13.
Omerzo J. i drug, skladište tapetarskih i dekorativnih proizvoda, Praška 5. Tel. 21-83.
Opačić S. D. i sinovi, trgovina pokućstva, Ilica 128. Tel. 62-39, 51-76.

»Societas« umjetna stolarija pokućstva i uredskog namještaja, Ilica 127. Tel. 47-20. T. adr.: Societas.

ZEMUN (Beograd)
Mayer Joel, trg. nameštaja, Kralja Petra 13.

OKVIRI

Cadres en bois — Holzrahmen — Frames — Cornici

BEOGRAD
Fajgl Hugo, Knez Mihailova 30.
Fleischer Maksim i Mayer, Prestolonaslednikov trg 13. Tel. 20-281. T. adr.: Flajšmajer.
Matić i Stošić, Majke Jevrosime 26.
Nahmijas Isak, Kneginje Ljubice 22.
Popović Milivoje, Karađorđeva 41. Tel. 20-218.

BLED (Dravska)
Hočevar Josip, Aleksandrovo šetalište. T. adr.: Knjigarna Hočevar. Podružnica: Krško ob Savi.

CELJE (Dravska)
Strupi Fr., Kralja Petra c. 16. T. adr.: Strupi.

DARUVAR (Savska)
Milojević Branko, trg. stakla, porculana, Jelačićeva ul. Tel. 20.

ĐAKOVO (Savska)
Silberberg Jakob, trg. stakla, Wilsonova ul.

KRANJ (Dravska)
Hlebš Ferd, Glavni trg 113. T. adr.: Hlebš.

KRIŽEVCI (Savska)
Jakovlić Vjekoslav, trgovina stakla i porculana, Zakmardijeva 7.

LJUBLJANA (Dravska)
Klein Julij, Wolfova ul. št. 4. Tel. 33-79 i 33-80. T. adr.: Julij Klein.

OSIJEK (Savska)
Dreisedel Stepan, trg. okvira i slika, Osijek, I. Desatičina.
Fischer Filip, trg. stakla, I. Trg Kralja Petra 10.
Krvarić Franjo, trg. stakla, I. Županijska 16.
Radanović i Butković, trg. stakla, I. Trg Kralja Petra 7. Tel. 6-39.
Szichta Franjo, trg. okvira i slika, I. Strossmayerova ul.
Wollner Žiga, III. Jelačićev trg.

PANČEVO (Beograd)
Groi Florijan i sin, tvornica stakla.

RUMA (Dunavska)
Servatzy Emerich i sin, trg. nameštaja. T. adr.: Möbel.

SISAK (Savska)
Kovačević Josip i sin, trgovina staklarskom i porculanskom robom, Gajeva 1. Tel. 1-21. (Zagreb: podružnica, Nikolićeva 16. Tel. 78-71).

SLAVONSKA POŽEGA (Savska)
Eiserle Dragutin, Trg Kralja Aleksandra 9.

SPLIT (Primorska)
»Konkurent« Gejza Stubnja i Josip Voltolini, skladište stakla, boja i gvožđa.

SREMSKA MITROVICA (Dunavska)
Nenadović Nika, Trg Ćire pl. Milekića 426.
Sremčević D. Stevan, Trg Kralja Petra 1.

VARAŽDIN (Savska)
Grims K., tvorničko skladište stakla i porculana. Poslovnica: Petrovićev trg 5, skladište: Trg Slobode 4. Tel. 69. T. adr.: Grims.
Staklana, Miroslav Lidy, skladište stakla, porculana, svjetiljaka, ogledala, slika i okvira, Zagrebačka 2.

VELIKA KIKINDA (Dunavska)
Grifatong Petar, trgovina stakla.

VELIKI BEČKEREK (Dunavska)
Beno Josif, trgovina stakla.
Drobac Bogdan, trgovina stakla.

VIRJE (Savska)
Tišljar M., Kraljevine Jugoslavije povlašćena knjižara, papirnica i štamparija. T. adr.: Hermo.

VIROVITICA (Savska)
Hackenberg Josip i sin, skladište pokućstva, Strossmayerova 5.

VRŠAC (Dunavska)
Ebenhardt Marija i Jovan, trgovina stakla.

ZAGREB (Savska)
Cvijić Živko i Bernt Ferdo, umjetno slikarski zavod »Rubens«, Vlaška 53. Tel. 62-67. T. adr.: Rubens.
Gross braća, trgovina stakla i porculanske robe, Ilica 84. Tel. 62-27. T. adr.: Staklana Gross.
Kožuh M., trgovina stakla, Draškovićeva 7. Tel. 71-16.
Mužić Ervin, komisioni posao sa papirom i pisaćim priborom, Preradovićeva 14. Tel. 67-41.
Nikolić Petar, trgovina sa umjetnim obrtom i tvorevinama, Ilica 36/I. Tel. 42-22.
Pasarić R., industrija i trgovina stakla i porculana, Ilica 5. Tel. 74-42. T. adr.: Staklana Pasarić.
Robinšek Franjo, staklarska radnja, Draškovićeva 44. Tel. 68-35.
Ulrich Erdo, trgovina umjetnina, Ilica 40. Tel. 56-27.
Žličarić Ivan, trg. umjetnih slika, Nikolićeva 17.

ORMARI ZA LED

Glacières — Eiskästen — Ice boxes and safes — Ghiacciaie trasportabili

SARAJEVO (Drinska)
Bagi Wolf i Co., Aleksandrova 69. Tel. 2-15.
Ećimović Branko ing. H. Ristića 3. Tel. 6-70.
»Jadran« d. d., Prestolonaslednika Petra 12. Tel. 1-94.
»Metallum« d. d., Aleksandrova 48. Tel. 24.

ŠIMŠIROVO DRVO

Bois de buis — Buchsbaumholz — Box-wood — Legno di bosso

BANJA LUKA (Vrbaska)
»Dory« Nahmias i drug, radiona češljeva i dugmadi. T. adr.: Dory.

TOKARSKE I REZBARSKE IZRADE

Objets tournés — Drechsler u. Schnitzlerwaren — Turnery goods — Tornitori

LJUBLJANA (Dravska)
Avgust Auerjev naslednik I. Korenčan, Mestni trg 20. Tel. 22-62. T. adr.: Korenčan. (Pipe za bačve).

OSIJEK (Savska)
Goldstein Ernest i drug, društvo za obrtne potrepštine, I. Desatičina 3. Tel. 3-57. T. adr.: Društvo.

ZAGREB (Savska)
Gmaz Josip, trgovina drvene, tokarske i rezbarske robe., Ilica 32. Tel. 37-47. T. adr.: Gmaz.

Kožne izrade

Cuir et articles en cuir — Lederwaren — Leather and leather goods — Articoli in cuoio

CIPELE

Chaussures — Schuhe — Boots — Calzature

BANJA LUKA (Vrbaska)
Grünfeld Viktor.

BEOGRAD
Bodi i Vukadinović, Knez Mihailova 27. Tel. 21-442.
Hristić Đorđe, Knez Mihailova 10. Tel. 20-648.
Ilić St. Blagoje, Prestolonaslednikov trg 7. Tel. 21-543.
Janković i komp., Knez Mihailova 3. Tel. 23-720.
Karganović i Ćirović, Knez Mihailova 10. Tel. 22-769.
Lazarević i Stojankić, Knez Mihailo-

va 29. Tel. 21-440.
Petrović P. i Belović, Knez Mahailova 13. Tel. 20-648.

BJELOVAR (Savska)
Perl Isak, trgovina cipela, kratke i pletene robe.

BRČKO (Drinska)
Trifković Rade.

ČAKOVEC (Savska)
»Međumurski magazin« Bela Kelemen, trgovina manufakturnom i kratkom robom.

DERVENTA (Vrbaska)
Scherf i Zahler.

DONJI MIHOLJAC (Savska)
Schulhof Eugen, mješovita trgovina i kože, Stjepana Radića 688.

DUBROVNIK (Zetska)
Luko Bogdan pok. Pera.
Prnjatović Božo Perov.
Štambuk Benjamin.

GOSPIĆ (Savska)
Kolačević A., trg. mješovite robe.

GRADIŠKA BOSANSKA (Vrbaska)
Bilbija Vlado i drug.

HERCEGNOVI (Zetska)
Vučković Jovo i Budec Vido.

IRIG (Dunavska)
Mijatović Mita, manufaktura i cipele, Karađorđeva 3.

KOTOR (Zetska)
Milošević Petar.

LJUBLJANA (Dravska)
Trebar Matija, Sv. Petra c. 6. T. adr.: Trebar Matija.
Žibert A., Prešernova ul. 36-38. T. adr.: Žibert. Podružnica: 1 v Ljubljani.

MAKARSKA (Primorska)
Delić Stipa. T. adr.: Delić.

METKOVIĆ (Primorska)
Gluščević Patricio pok. Ante.

MOSTAR (Primorska)
Banić Risto.
Škipina Savo.

NAŠICE (Savska)
Kohn Wilim, manufaktura, Pejačevićeva.

NOVA GRADIŠKA (Savska)
Müller Josip, manufaktura i cipela, Trg Kralja Petra. T. adr.: Müller-Roda.

NOVI SAD (Dunavska)
Lütze Rudolf, trg Oslobođenja 2.
Tolveth Gustav, trgovac cipela, Kralja Aleksandra ul. 7.

OSIJEK (Savska)
Ferber Tereza, trg. cipela k Zlatnoj cipeli,I. Županijska 1.
Lust Adolf, pomodna trgovina, I. Kapucinska 4.
Heisler Jonas, trg. cipela, I. Županijska 1. Tel. 6-91.
Mioković i Čavić, podružnica Štimac i Drndarski, I. Trg Kralja Petra 11. Tel. 2-31.
Panteli Branko, trg. obuće. Kapucinska 4.

PANČEVO (Beograd)
Konstantinović V. St., trg. kratke robe.
Lang Josif, trg. cipela.

PODGORICA (Zetska)
Dervišević Halil i sinovi, pomodno galanterijska, Slobode 18. T. adr.: Dervišević.
Popović Đoko, pomodno galanterijska i bakalska radnja, Vučedolska.

PODRAVSKA SLATINA (Savska)
Đurčević Đuro, trg. koža i cipela.

PRNJAVOR (Vrbaska)
Bošković Bogdan.

SARAJEVO (Drinska)
Arnautović Alija, Kujundžiluk 15.
Bičakčić Edhem, Kralja Petra 13.
Bilbija Božidar, Marijin dvor 2.
Dusper Nikola, Aleksandrova 83a.
Eškenazi M., Aleksandrova 59.
Finci Silvio, Ćukovićeva 2.
»Humanik« d. d., Strossmayerova 10.
Krajzl Braća, Aleksandrova ul.
Marković Pajo, Zrinjskog 6.
Stojkanović braća, Strossmayerova 10. Tel. 4-78.

SISAK (Savska)
Poznić Vjekoslav i drug, trgovina manufakturne robe, konfekcije i cipela, Jelačićev trg 4. T. adr.: Poznić.
Steiner Vilim, trgovina manufakturne, kratke i pletene robe te konfekcije.

SLAVONSKA POŽEGA (Savska)
Haas Mavro, skladište cipela i manufaktura.

SLAVONSKI BROD (Savska)
Brdarić i Dittrich, manufaktura i cipela, Starčićeva 5.
Hendel Mano, trg. cipela.

SUBOTICA (Dunavska)
Engländer Martin, Štrosmajerova ul. 6. Trgovina »Palma« cipela.

ŠIBENIK (Primorska)
Kuvač Šime i drug

VARAŽDIN (Savska)
Pollak Jakob, trg. kratke nirnberške i pomodne robe.
Spitzer I., trg. cipela i šešira.

VELIKA KIKINDA (Dunavska)
Golostein Moša, trg. obuće.
Radin Milivoj, trg. obuće.
Wetzel i sin, trg. obuće.

VELIKI BEČKEREK (Dunavska)
Liptay Desider, trg. obuće.

VINKOVCI (Savska)
Deitelnaum Hugo, trg. cipela, Kraljice Marije 1.
Epstein Mavro, trg. cipela, Srpska ul.
Novak i Ries, trg. cipela, Aleksandrova 6.

VRŠAC (Dunavska)
Pantelić Branko, trg. obuće.
Schwar Julije, trg. obuće.

VUKOVAR (Savska)
Selaković Teodor, trg. cipela, Kralja Petra ul.

ZAGREB (Savska)
Amerikansko skladište cipela d. d., Ilica 22. Tel. 44-39. T. adr.: Amerikan Shoe.
»Bata« trgovina cipela i kože d. d., Ilica 10. Tel. 47-44. T. adr.: Bata.
Braun Otto, trgovina cipela, Ilica 21.
»Derby« cipele, Strasser i Armuth k. d., Nikolićeva 16.
Drechsler Robert, trgovina cipela, Ilica 6. Tel. 44-89.
Ebenspanger Šandor, tvorničko skladište cipela d. d., Ilica 2. Tel. 35-25.
Frković i drug, veletrgovina cipela, Mesnička 5. Tel. 54-65. T. adr.: Frković.
»Ivette« trgovina cipela M. Schönbaum, Ilica 31. Tel. 34-84. T. adr.: Ivette.
Kastner i Öhler, trgovačka kuća, Ilica 4. Tel. 32-65 i 73-14.
Müller Jakob, trg. mješ. robe, Vlaška 91. Tel. 57-14 (papuče).
Rosenberg Ida, trgovina cipela, Ilica 25.
»Salamander« d. d., trgovina cipela, Ilica 36. Tel. 46-84. T. adr.: Salamander.
Slavnić N., trgovina kože, obućarskog, remenarskog pribora, cipela i kožne galanterije, Jurišićeva 2. Tel. 46-33.
Spitzer M., trgovina cipelama, Ilica 5. Tel. 43-94.
Štimac i Drndarski d. d. za promet robom, Jelačićev trg 28, Tel. 20-61. T. adr.: Stimacco. Podružnica: »Narodna trgovina Mioković i Čavić« Osijek I, Trg Kralja Petra 11.

ZEMUN (Beograd)
Mrmak Mihajl, trg. cipela, Aleksandrova 5.

GALANTERIJSKA KOŽNATA ROBA

(ženske torbice, kovčezi itd.). Articles de fantaisie en cuir — Galanterie- Lederwaren — Fancy-goods in leather — Chincaglierie in cuoio

ANDRIJEVICA (Zetska)
Marić Nikola, trgovina mješovite robe.
Šarović Jovan, trgovina manufakturno kolonijalne robe i prodaja pića. Tel. 12.

BAR (Zetska)
Iličković Mitar, trgovina mješovite robe. Tel. 4.
Kacila Sulejman, trgovina mješovite robe.
Prela Andrija, kolonijalno- manufakturna trgovina.

BEOGRAD
Akons Hajnrih kod »Proleća«, Kralja Milana 95.
Altarac Lujza, Kralja Petra ul.
Azriel A. i L. kod »Lenke«, Knez Miletina 48.
Benvenisti M. »Kralj čarapa«, Kralja Milana 83.
Bodi i Vukadinović, Knez Mihailova 27. Tel. 21-442.
Dragačević Momir, Knez Mihailova 9. Tel. 24-112.
Gabaj H. Aron, Kralja Milana ul. 17.
Gligorijević D., Cara Nikole II. 41.

Govedarica Milan, Obilićev Venac 46.
Ilić St. Blagoje, Prestolonaslednikov trg 7. Tel. 21-543.
Lazarević i Stojankić, Knez Mihailova 29. Tel. 21-440.
Nafusi R. Ruža »Lafajet«, Vasina 18.
Nikolić Kosta i drug, Knez Mahailova 12. Tel. 20-387.
Pejić i Simić, Kralja Milana 8. Tel. 22-618.
Pešić Dušan i brat, Kolarčeva 9.
Petrović Petar i Belović, Knez Mihailova 13. Tel. 20-648.
Sarić Sava, Prestolonaslednikov trg 36. Tel. 24-116.
Urošević Uroš, Knez Mihailova 11. Tel. 20-782.
Varon braća, kod »Parizlije«, Vasina 16.
Vuletić Marko, Gavrilović i komp., Knez Mihailova 20. Tel. 20-636.

CETINJE (Zetska)
Braća Jahić Medo, trgovina mješovite robe, Balšića pazar.
Jovićević i Petranović, trgovina kolonijalnih, galanterijskih, gvozđarskih i poljoprivrednih proizvoda, te građevinskog materijala, Ivan Begova ulica 50.
Maljević braća Husejin, trgovina mješovite robe, Balšića pazar. Tel. 44. T. adr.: Maljević.

DANILOVGRAD (Zetska)
Bošković Grujica, trgovina mješovite robe. Tel. 6.
Nikolić Petko, trgovina mješovite robe.

DOLNJI MIHOLJAC (Savska)
Schulhof Eugen, mješovita trgovina i koža.

DUBROVNIK (Zetska)
Antunović M.
Berner Josip.
Savin Š.

ĐAKOVO (Savska)
Hegedušević Ivan i drug, trg. koža.

KARLOVAC (Savska)
Berger Josip, trgovina galanterijske robe, Generalska 3.

KOLAŠIN (Zetska)
Bošković braća, trgovina mješovite robe.
Lisičić M. Jovo, trgovina mješovite robe.
Minić braća, trgovina mješovite robe.
Rakočević Zećo, trgovina mješovite robe. Tel. 9.

KRUŠEVAC (Moravska)
Stamenković H. braća, kod »Amerikanca«, Knez Mihailova 53. Tel. 18.
Urošević M. Milutin »Luvr«, Kralja Milana 3. Tel. 3.

LJUBLJANA (Dravska)
Šinkovec A. nasl. Soss K., Mestni trg 18, 19. Tel. 29-26. T. adr.: Soss.

METKOVIĆ (Primorska)
Jovanović Ivan Jurim.

NIKŠIĆ (Zetska)
Harovići braća, manufakturno-kolonijalna radnja.
Mehmedovići braća, trgovina mješovite robe.
Radović braća, trgovina mješovite robe.

NOVA GRADIŠKA (Savska)
Prva novogradiška tvornica bičeva i kožnatih proizvoda, A. Falout.

OSIJEK (Savska)
Almasy Eugen, trg. pomodne robe, I. Županijska 5.
Bukšeg Ivan, kožna trgovina, galanterija, igračke, I. Kapucinska.
Gerard F. M. »Bazar« I. Županijska 19.
Lust Adolf, pomodna trgovina, I. Kapucinska 4.
Mioković i Čavić, Narodna trgovina, podružnica Štimac i Drndarski I. Trg Kralja Petra 11. Tel. 2-31.
Rohregger Lavoslav, manufakturna trgovina, III. Jelačićev trg 16. Tel. 1-59.
Schmidt Nikola, remenar, i trgovina kožnate robe, I. Kapucinska ul.

PANČEVO (Beograd)
Heim i Deutsch, trg. galanter. robe.
Poslednici Petra Nikolića. Tel. 1-80.
Ranisavljević D. P.
Tantner Wiktor.

PODGORICA (Zetska)
Braća Alibalić Murat, trgovina mješovite robe, Beogradska 1.
Braća Lučić Božo, manufakturno-kolonijalna radnja, Prizrenska.
Braća Mišolić Vasilije, manufakturno-kolonijalna i konfekciona radnja, Beogradska, Tel. 66. T. adr.: Mišolić.
Braća Nikolić Petko, manufakturna radnja.
Braća Perišić Zarija, trgovina manufakturne robe.
Dervišević Halil i sinovi, pomodna galanterijska radnja, Slobode 18. T. adr.: Dervišević.
Popović Đoko, pomodno galanterijska i bakalska radnja, Vučedolska.

SISAK (Savska)
Poznić Vjekoslav i drug, trgovina manufakturne robe, konfekcije i cipela, Jelačićev trg 4. T. adr.: Poznić.

SPLIT (Primorska)
Davidson C., Ilićev prolaz.
Mladina B. Ante, Bosanska 2.
Poladin Milan, Bosanska 11. T. adr.: Poladin.
Radoničić Mate, Narodni trg 6.

SUŠAK (Savska)
Vrignanin R. i J., trgovina mješovite robe.

VARAŽDIN (Savska)
Deutsch Alfred, trgovina pomodnom robom, Kukuljevićeva 3.

VELIKA KIKINDA (Dunavska)
Budišin Miša, trg. galant. robe.
Pentz Petar, trg. galant. robe.
Stein Nikola, trg. galant. robe.

VELIKI BEČKEREK (Dunavska)
Balaž Andor, trg. galant. i kratke robe.
Bukovac Stevan, trg. galant. i kratke robe.
D. D. za kratku robu, trg. galant. i kratke robe. Tel. 3-13, 3-24.
Goldberger Ladislav, trg. galant. i kratke robe.
Liptai Desider, trg. galant. i kratke robe.
Mesnik Imre i drug, trg. galant. i kratke robe.
Molnar Miša, trg. galant. i kratke robe.
Potven Đura, trg. galant. i kratke robe.

VIROVITICA (Savska)
Veles Stjepan, knjižara i papirnica, Zrinjska 2. T. adr.: Veles.

VIRPAZAR (Zetska)
Dervišević Čufo Braća, trgovina manufakturne robe.
Halit Albdul, trgovina manufakturne robe.

VRŠAC (Dunavska)
Boiger Aurel, trg. galant i kratke robe.
Gergeč Aleksandar, trg. galant. i kratke robe.
Hern Đura, trg. galant. i kratke robe.
Herter Sigmund, trg. galant. i kratke robe.
Steiner Aleksandar, trg. galant. i kratke robe.

ZAGREB (Savska)
Aiginzer J.. trgovina manufakturnom i kratkom robom, Petrinjska 42.
Amerikanski bazar, Rosinger Regina, Jurišićeva 2. Tel. 22-86.
»Bečki magazin« Petrinjska 4. Tel. 51-48.
Kastner i Öhler, trgovačka kuća, Ilica 4. Tel. 32-65 i 73-14.
König S., bazar , Ilica 20. Tel. 48-73. T. adr.: S König.
K. «Planinaru«« Altschul H. i drug. k. d., trgovina kovčega, Ilica 5. Tel. 67-65.
Lončarić i Bukšeg, trg. manufakturnom kratkom galanterijskom robom, Jelačićev trg 23. Tel. 48-32. Jelačićev trg 23. Tel. 48-32.
Oblath Adolf, general. zastup. tt Braća Prager, Trg Burze 5., Jurišićeva 30.
Pudja Dimitrije, trg. i proizvodnja kožne robe i putnoga pribora, Ilica 9. Tel. 67-64. T. adr.: Pudja Ilica.
Slavnić N., trgovina kože, obućarskog, remenarskog pribora, cipela i kožne galanterije, Jurišićeva 2. Tel. 46-33.
Štimac i Drndarski d. d. za promet robom, Jelačićev trg 28. Tel. 20-61. T. adr.: Štimacco. Podružnica: »Narodna trgovina Mioković i Čavić«, Osijek I., Trg Kralja Petra 11.
Tržec i drug, trg. kožnate galanterijske robe, Ilica 75. Tel. 64-88 nusp.

ZEMUN (Beograd)
Friedmann Leopold, galanterija, Kralja Aleksandra 14.
Pisker Eugen »Gentleman« trg. pomodne robe, Kralja Petra 22. T. adr.: Gentleman.

KOŽA IZRAĐENA

Cuir — Leder — Leather — Cuoio

BANJA LUKA (Vrbaska)
Grünfeld Viktor.

BELA CRKVA (Dunavska)
Becker M. sin, Tel. 30. (trg. kože).

BEOGRAD
Akcionarska kožarska zadruga, Prestolonaslednikov trg 23, Tel. 25-179
Cvejić i Đorđević, Prestolonaslednikov trg 15, Tel. 20-849.
Damnjanović Đorđe, Kralja Aleksandra 172.
Deutsch Žiga, Vukovačka 4. Tel. 25-313.
Fuch & Ruben, Vojvode Dobrnjca 34. Tel. 21-240. T. adr.: Fuchsruben.
Jeremić P. Miloje, Poenkareova 12. Tel. 21-816.
Mijatović i Momirović, Knez Mihailova 53. Tel. 21-209.
Mirković Dušan, Prizrenska 15.
Nedeljković i Radunović, Poenkareova 36.
Nikolić S. Milan, Kosovska 1. Tel. 22-681.
Popović N. Stevan, Jug Bogdanova 1. Tel. 24-045.
Rakić Tanasije, Balkanska 54.
Savić A. Milivoje, Zeleni Venac 2. Tel. 23-007.
Stanković F. Borisav, Njeguševa 7. Tel. 21-243.
Stokić Borivoje, Prizrenska 4.
Stokić i Cvetković, Poenkareova 22.
Vasić Vlastimir, Kralja Aleksandra 140.
Vasilijević V. Stanoje, Brijanova (Dvorska) 3.
Veselinović Svetozar, Skadarska 5. Tel. 22-317.
Vranešević Stevan, Vilzonov trg 6. Tel. 26-651.

BIHAĆ (Vrbaska)
Bosnić Todor.

BITOLJ (Vardarska)
Dimitrijević A. Toma, Papudžijska 23.
Mihailidi Mihailo, Karlovačka 19. Tel. 156.
Nikolić Sterja.
Patčević Profir, ul. Jovana Ćirkovića 95.

CELJE (Dravska)
Jellenz J., Prešernova ul. 19. Tel. 92. T. adr.: Jellenz.
Stössl Max, Kralja Petra 23, Tel. 111. T. adr.: Stössel.

CRVENKA (Dunavska)
Berger braća, T. adr.: Braća Berger.

ČAKOVEC (Savska)
Mayer braća, trgovina koža na veliko.

DOLNJI MIHOLJAC (Savska)
Schulhof Eugen, trg. kožom.

DUBROVNIK (Zetska)
Šutić Ivo pok. Antuna.

ĐAKOVO (Savska)
Türkl Jakob, trg. koža, Bana Jelačića 11. Tel. 44. T. adr.: Türkl.

INĐIJA (Dunavska)
Pisker Salamon, trg. koža, Kralja Aleksandra ul. T. adr.: Pisker.

KARLOVAC (Savska)
Kućiš Josip, trgovina koža, Radićeva 21.
Marković i drug, trgovina svakovrsne učinjene i sirove kože, te ženjezarske robe, Zrinjski trg. Tel. 1-48. T. adr.: Kožara Marković.

KOPRIVNICA (Savska)
Šternfeld Vitomir, trgovina izrađene kože i postolarskog pribora. T. adr.: Kožara Šternfeld.

KOTOR (Zetska)
Maksimović Borislav i drugovi, Škaljari. Tel. 8. T. adr.: Maksimović.

LUDBREG (Savska)
Weiss Samuel, trgovina kožom. T. adr.: Weiss.

LJUBLJANA (Dravska)
Gerkman L., Cankarjevo nabrežje 1. Tel. 31-56. T. adr.: Gerkman.
Marchiotti I., Sv. Petra c. 30.
Moskovič Brata, Jurčičev trg 2. Tel. 25-15. T. adr.: Moskovič.
Sever Andrej.
Zdravič Davorin, Sv. Florjana ul. 9. T. adr.: Davorin Zdravič.

NAŠICE (Savska)
Hercog Geza, trg. koža, Strossmayerova 21. Tel. 33.

NIKŠIĆ (Zetska)
Grbović Jovo, obućarska radnja.
Popović Milo, obućarska radnja.

NIŠ (Moravska)
Aranđelović S. Dušan, Obrenovićeva ul.
Delja J. Panajot i drugovi, Obrenovićeva. Tel. 36.
Dinić Vlajko, Obrenovićeva.

NOVA GRADIŠKA (Savska)
Mandlović Isidor, trg. koža. Tel. 14.

NOVI SAD (Dunavska)
Čehoslovačko skladište Adolfa Vojta, Industrijska 11. (Veliki Liman). Tel. 28-77. T. adr.: »Čehosklad«.
Morgenstern Isa, Jevrejska 7.
Raitzer i Krishaber, Futoška 13. Tel. 25-26.

NOVI VRBAS (Dunavska)
Breuer Maks, trg. kože. T. adr.: Breuer.

NOVO MESTO (Dravska)
Erjavec Franc, Breg 1. T. adr.: Erjavec.

OSIJEK (Savska)
Bartolović i Baum, vlasnik Lavoslav Baum, trg. koža I. Županijska. Tel. 4-33. T. adr.: Bartobaum.
Kohn Aron, trg. koža, I. Desatičina 12.
Renich Jakob, trg. koža, I. Županijska 12. Tel. 6-36.
Zadruga obućara, trg. koža, I. Desatičina 10. Tel. 4-88.

PANČEVO (Beograd)
Deutsch Markus, trg. kože. Tel. 2-19.
Đermanović i Groy, trg. kože. Tel. 40.

PODGORICA (Zetska)
Bijelić Đoko braća, obućarska radnja, Slobode.
Terzić Vaso braća, obućarska radnja, Slobode.

PODRAVSKA SLATINA (Savska)
Đurčević Đuro, trg. koža i cipela.

PRELOG (Savska)
Hirschsohn Makso, trg. kožom i žitom. Tel. 5. T. adr.: Hirschsohn.

RUMA (Dunavska)
Kohn Milan, trg. koža.

SARAJEVO (Drinska)
Alkalai David A., Mali Ćurčiluk 10. Tel. 2-80.
Kajon Isak, zastupnik fabrike koža, Aleksandrova 41.
Pesah Rafael I., Kundurdžiluk 9.
Pinto David S., Aščiluk 3.
Romano Rafajlo, Kujundžiluk 15.

SKOPLJE (Vardarska)
Ahmed Mustafa, Debarska 8. T. adr.: Moet.
Durak Zeko, Debarska 14. Tel. 3-10.

SLAVONSKA POŽEGA (Savska)
Sablek braća, trg. koža. Trenkova 22.
Toth Ivan, trg. koža, Trg Kralja Aleksandra 9.

SLAVONSKI BROD (Savska)
Mayer Lavoslav, trg. koža.

SREMSKA MITROVICA (Dunavska)
Fleischman Josef, trg. koža, Trg. Kralja Petra.

STARA PAZOVA (Dunavska)
Vojvodić Trivun.

SUBOTICA (Dunavska)
Kohn Imre, trg. koža i sir. proizvoda, Zrinjski trg 35. Tel. 1-61. T. adr.: Kohn Imre.
Schlager Henrik, Kralja Aleksandra. T. adr.: Schlager.

SUŠAK (Savska)
Bernstein P. i sinovi, trgovina sa izrađenom kožom, Gundulićeva 4. Tel. 30-01. T. adr.: Bernsteinisin.
Metzger Josip, trgovina koža, Tomislavova 6. T. adr.: Metzger.
Tatalović i Priskić, trgovina kožom i trg. zastup. Pošt. pretin. 53.

SV. PAVEL pri PREBOLDU, ž. st. SV. PETER v. SAV. DOLINI (Dravska)
Zanier Norbert i sin. Tel. Sv. Peter v Sav. Dolini 3. T. adr.: Zanier.

ŠAMAC BOSANSKI (Drinska)
Softić Muharem, trgovina koža.

TRAVNIK (Drinska)
Abinum Mošo. D.

TUZLA (Drinska)
Mehmedagić Smail, Čaršijska ul. Tel. 53.
Zaimović Mehmedbeg.

VARAŽDIN (Savska)
Ebenspanger M. C. trgovina koža na veliko, Jelačićev trg 14. Tel. 36.
Lazar M., trgovina kožom i postolarskim priborom, Draškovićeva 2.

VELIKA KIKINDA (Dunavska)
Reiter i Kern, trg. kože. Tel. 1-99.

VELIKI BEČKEREK (Dunavska)
Ekstein Jovan i sin. Tel. 1-04, 1-49.
Palmai Stevan, trg. kože.

VINKOVCI (Savska)
Beck Alberta nasljednici Marton braća, tvornica i trgovina kože, Kumičićeva 45. Tel. 95, 1-25.

VIROVITICA (Savska)
Altstädter i Herzog, trg. koža, Strossmayerova.
Bazjanac Mijo, vlasnik Bartolović August, trg. koža, Stjepana Radića 18. Tel. 21.

VRANJE (Vardarska)
Pešić Janko i komp., Trg Oslobođenja 3. Tel. 43.

VRŠAC (Dunavska)
Jäger i Reishardt, trg. kože.

VUKOVAR (Savska)
Drenovac Jovan, trg. koža

ZAGREB (Savska)
Baum braća, veletrgovina kožom, Jurišićeva 30. Tel. 44-28. T. adr.: Brabaum.
»Blanka« proizvodnja cipela vlasn. Ivan Jansa, Vlaška 69.
Bondy, Marton i drugovi, d., d. Martićeva 8. Tel. 56-07. T. adr.: Bomarevi.
Bzik Ed., trg. kože i postolarskog pribora, Nikolićeva 17.
Deutsch braća, veletrgovina koža, Martićeva 10. Tel. 53-63. T. adr.: Jakodeutsch.
Goldmann Herman, trgovina kožom, Jurišićeva 16a. Tel. 39-49.
Goldstein Julio i braća, skladište koža, Jurišićeva 3. Tel. 22-06.
Hertmann Josip i sin d. d., za trgovinu kožom, Jelačić trg 25. Tel. 44-20. T. adr.: Hertmansin.
Hertmann Viktor, zastupstvo koža, remenja i postolarskih potrepština, Martićeva 25. Tel. 63-46. T. adr.: Viktor Hertmann.
Jaromerska tvornica koža i remenja E. Policky d. d., Palmotićeva 12. Tel. 46-33. T. adr.: Polifix.
Magulac Franjo, prije M. Tušek, trgovina kože i postolarskog pribora, Masarykova 24
Schreiber i Mayer, skladište koža, Jurišićeva 24. Tel. 32-81. T. adr.: Schreiber Mayer.
Pik V. i Beck, trgovina kožom, Jurišićeva 5. Tel. 48-58. T. adr.: Vladimir Pik.
Pudja Dimitrije, trgovina i proizvodnja kožne robe i putnoga pribora, Ilica 9. Tel. 67-64. T. adr.: Pudja Ilica.
Slavnić N., trgovina kože, postolarskog, obućarskog pribora, cipela, Jurišićeva 2. Tel. 46-33.
Uraić G., postolarka radiona i trgovina cipela i kožnih proizvoda, Gajeva 6. Tel. 75-78.

ZEMUN (Beograd)
Sečanski braća, trg. koža.
Sonenberg Herman i sin, trg. koža, Kralja Petra 41. Tel. 1-13.

ZENICA (Zetska)
Arnaut Bahtija H., trg. koža i cipelarskih potrepština.

KOŽA SIROVA

Peaux brutes — Rohhäute — Skins (Leather) — Pelli gregge

BEOGRAD
Đorđević D. i komp., Kralja Petra 30. Tel. 21-045.
Fuchs braća i Ruben, Kosovska 39. Tel. 21-240. T. adr.: Fuchsruben.
Jovanović Radisav i braća, Uskočka 8. Tel. 20-804.
Koen G. Stevan i komp., Kralja Petra 50. Tel. 21-338.
Krstić, Pop-Mitić i Šajnović, Knez Mihailova 53. Tel. 21-409.
Migrić A. braća, Uskočka 3. Tel. 22-429.
Mojović Milutin, Knez Mihajlova 52. Tel. 24-122.
Račić i Višnjić, Karađorđeva 15.
Vranešević Stevan, Vilzonov trg 6. Tel. 26-651.

Fuchs Brothers & Ruben
RAW HIDES AND TANNING MATERIALS
BELGRADE
P. O. B. 96
Telegr. Address: **Fuchsruben**

ČAKOVEC (Savska)
Baumsteiger Samuel, trgovina sirove i prerađene kože.

KORČULA (Primorska)
Stanić Filip i sinovi, parna pekarna, veletrgovina živežnih namirnica, kolonijala i delikatesa, Podružnica: Orebić.

KNIN (Primorska)
Marinčić Vaso. T. adr.: Marinčić.

LJUBLJANA (Dravska)
Kalin Savel. Mestna klavnica. Tel. 30-91 in 30-93. T. adr.: »Savelkalin«.
Mosković brata, Jurčičev trg 2. Tel. 25-15. T. adr.: Mosković.
Presker Josip, družba z o. z., Mesarska c. 4. Tel. 27-41. T. adr.: Presker Josip.

MAKARSKA (Primorska)
Klarić Pavao. Tel. 2. T. adr.: Klarića.
Puharić Ivan pok. L. T. adr: Lokić.

NIKŠIĆ (Zetska)
Mehmerović Ahmet braća, manufakturno-kožarska radnja.

NOVO MESTO (Dravska)
Erjavec Franc. Breg 1. T. adr.: Erjavec.

OSIJEK (Savska)
Deutsch Mavro, veletrgovina sirom i izrađenom kožom, I. Strossmayerova 20. Tel. 2-19.

PODGORICA (Zetska)
Đečević Hajdar, kožarska radnja, Slobode.
Marković Velimir, depozitarska radnja sa izvoznim artiklima, Večedolska 6. Tel. 42.

SPLIT (Primorska)
Buj braća, Zlodrina Poljana 8, Bačvice. T. adr.: Braća Buj.
Čorak i drug, Obala Vojvode Stepe 1. Tel. 2-65. T. adr.: Čorak.
Kvešić Marko. T. adr.: Kvešić.

ŠIBENIK (Primorska)
Štrkalj Mate.
Žaja Ivan.

VARAŽDIN (Savska)
Ebenspanger M. C., trgovina koža na veliko, Jelačićev trg 14. Tel. 36.

VELIKI BEČKEREK (Dunavska)
Eckstein Jovan i sin, trg. kože. Tel. 1-04, 3-14.

ZAGREB (Savska)
Bernstein P. i sinovi, trgovina sa izrađenom kožom, Gundulićeva 4. Tel. 32-01. T. adr.: Bernsteinisin.
Bondy, Marton i drugovi d. d., Martićeva 8. Tel. 56-07. T. adr.: Bomarevi.
Deutsch braća, veletrgovina koža, Martićeva 10. Tel. 53-63. T. adr.: Jakodeutsch.
Sveopće trgovačko d. d., Preradovićeva 16. Tel. 41-28, 41-29. T. adr.: Sisakweis.

KOŽA UMETNA

Cuir artificiel — Kunstleder — Artificial leather — Cuoio artificiale

NOVA GRADIŠKA (Savska)
Prva novogradiška tvornica bičeva i kožnih proizvoda A. Falout.

SREMSKA MITROVICA (Dunavska)
Fleischman Josip, trg. koža.

ZAGREB (Savska)
Juhn Viktor, remenarsko-sedlarski i autopribor, Radićeva 10. Tel. 20-34.
Kronfeld braća d. d., trgovina građevnog materijala, drva i ugljena, te industrijskih artikala, Branimirova 47. Tel. 32-29 i 46-15. T. adr.: Kronfeld.
»Linoleum« Löwy H. i brat, skladište linoleuma, voštanog platna i sagova, Ilica 16. Tel. 48-56.
Marberger M. i sin, veletrgovina umjetne kože, voštanog platna, linoleuma i gumene robe, Dukljaninova 2. Tel. 53-06.
Omerzo J. i drug, specijalna trgovina tapetarskih potrepština, Praška 5. Tel. 21-83.

KRZNO I IZRADE OD KRZNA

Fourrures — Pelze und Kürschnerwaren — Fur and fur goods — Pelliccerie

BEOGRAD
Backić Jovan, Knez Mihailova 6. Tel. 24-867.
Janošević Đura, Knez Mihailova 35. Tel. 22-598.
Jovanović Nikola, Terazije 1.
Kukulides i Sakelarides, Knez Mihailova 35. Tel. 20-650.
Nedeljković Đorđe, Kolarčeva 1.
Pejić Aleksa, Kralja Milana.
Pošnjak Stevan, Kralja Milana.
Radosavljević Milisav i komp., Vasina 11. Tel. 21-232.
Sandl Josip, Poenkareova 22. Tel. 23-615.
Stefanović Sava, Knez Mihailova 24. Tel. 25-363.
Vojnović Ilija, Knez Mihailova 6.

BITOLJ (Vardarska)
Vlahu Dimitrije, ul. Kralja Petra.

CETINJE (Zetska)
Braća Maljević Husejin, trgovina mješovite robe, Balšića pazar. Tel. 44. T. adr.: Maljević.

KRUŠEVAC (Moravska)
Stamenković H. braća, kod »Amerikanca«, Knez Mihailova 53.
Urošević M. Milutin, »Luvr«, Kralja Milana 3.

LJUBLJANA (Dravska)
Šmalc Franc. Marijin trg 1. Tel. 30-04. T. adr.: Šmalc.
Šmalc Ivanka, Tel. 30-04. T. adr.: Šmalc.

NIKŠIĆ (Zetska)
Braća Mehmedović Ahmet, trgovina manufakturne robe.

Braća Harović, manufakturno-bakalska radnja.

NOVI SAD (Dunavska)
Frank Julije, Futoški put 41. Tel. 21-15. T. adr.: Julfrank.
Krznarsko trg. i industrijsko d. d. Kralja Petra 27. Tel. 21-87.
Milovanović Đorđe, ćurčija, Pašićeva 25.
»Silesia« tvorničko stovarište štofova, vlasnik Tanurdžić Nikola, kraljevski dvorski liferant. Pašićeva 27. Tel. 23-53. T. adr.: Silesia.

OSIJEK (Savska)
Ackerhalt Salamoni, krznarska radnja, I. Županijska ul.
Feuer Đuro, krznarska radnja, I. Županijska ul.
Staničkov Marko, krznarska radnja, I. Županijska ul.

PANČEVO (Beograd)
Deutsch Markus, Tel. 2-19.

PODGORICA (Zetska)
Dervišević Halil i sinovi, pomodna galanterijska radnja, Slobode 18. T. adr.: Dervišević.
Mišolić Vasilije braća, manufakturno-kolonijalna i konfekciona radnja, Beogradska 1. Tel. 66. T. adr.: Mišolić.

SARAJEVO (Drinska)
Alkalaj Buki, Aleksandrova 38. Tel. 9-15.
Alkalaj Morena, Strossmayerova 3a.
Franjo Andrija, Kralja Petra 20.
Grujić Milorad, Kralja Petra 46.
»Lisica« krznarska radnja, Kralja Petra ul.
Mlinarović Božidar, Kralja Petra 46.
Stošić Milorad, H. Ristića 4.
Tomić Stevan, Strossmayerova 3.

SKOPLJE (Vardarska)
Ćurčijević Dimitrije, Porečka 37.
Ćurčijević Todor, Kralja Petra ul.
»Korzo« Talvi i Majorović, ul. Kralja Petra 42.
Macura braća, ul. Kneza Arsena 6. Tel. 1-52.

STARI BEČEJ (Dunavska)
Đorđević Ljubomir.

SUBOTICA (Dunavska)
Hedji Filip, trg. žen. konfekcije, Kralja Aleksandra 7. T. adr.: Hedji Filip.
Spitzer braća, Sokolska ul.

TUZLA (Drinska)
Babić Lazar, Kralja Petra 5. Tel. 32.
Fürth Mavro, Kralja Petra 25. Tel. 58.

VARAŽDIN (Savska)
Sparing A. Koloman, trgovina manuf. robom, Trg Kralja Tomislava

VELIKA KIKINDA (Dunavska)
Schwarc i Kolta. Tel. 77.

VELIKI BEČKEREK (Dunavska)
Eckstein Jovan i sin. Tel. 1-04, 1-49.
Frank Lajoš.
Goldschmidt Lipot.

VRŠAC (Dunavska)
Marković Boža.
Sabanović Dušan.
Wassermann Hugo.

ZAGREB (Savska)
Alkalaj Buki, trgovina krznom i kožom, Ilica 53a. Tel. 68-05. T. adr.: Bukal.
Arnstein Lavoslav, trgovina konfekcije, Ilica 26. Tel. 44-79. T. adr.: Arnstein.
Bergman Artur, muška i ženska konfekcija, Masarykova 13. Tel. 80-43.
Betlheim Milan, trg. odijela, Ilica 34. Tel. 39-01.
Fettmann Bela, proizvod kišobrana i suncobrana, Masarykova 9.
Feldmann Emil, krznarija i trgovina, Nikolićeva 11. Tel. 76-27.
Fischer Leo, trgovina sirovim i izrađenim krznom i konfekcija krzna, Gundulićeva 3. Tel. 66-57. T. adr.: Siscia.
Haan i Križanić, trgovina kožom, Vlaška 6.
Kastner i Öhler, trgovačka kuća, Ilica 4. Tel. 32-65 i 73-14.
»Nutria«, Feldmann Gabrijel, trgovina krznom, Ilica 104. T. adr.: Fairplay.
»Oleron«, F. I. Roset, trgovina šeširа i krzna, Gundulićeva 3. Tel. 22-53. T. adr.: Oleron.
Präger Liudevit, krojačka dvorana d. d., Gundulićeva 3 Tel. 31-07. T. adr.: Homespoon.
Pressburger Felix, agentur i komis. posao, Kraljice Marije 2. Tel. 78-63.
Vinicky d. d. za promet i konfekciju krzna, Ilica 35. Tel. 53-37.
»Zagrebački magazin«, H. Vurdelja, veletrgovina gotovih muških i ženskih odijela, Jurišićeva 2. Tel. 54-01. T. adr.: Zagrebački magazin.

POSTOLARSKE POTREPŠTINE

Fournitures p. cordonniers — Schuhmacher-Bedarfsartikel — Bootmakers sundries — Forniture per calzolai

BANJA LUKA (Vrbaska)
Grünfeld Viktor.

BEOGRAD
Akcionarska kožarska zadruga, Prestolonaslednikov trg 23. Tel. 25-179.
Cveiić i Đorđević, Prestolonaslednikov trg 15. Tel. 20-849.
Damianović Đorđe, Kralja Aleksandra 147.
Deutsch Žiga, Vukovačka 4. Tel. 25-313.
Jeremić Miloje, Poenkareova 12. Tel. 21-816.
Mijatović i Momirović, Knez Mihailova 53. Tel. 21-209.
Mirković Dušan, Prizrenska 15.
Nedeljković i Radunović, Poenkareova 36.
Nikolić T. Milan, Kosovska 1. Tel. 22-681.
Popović N. Stevan, Jug Bogdanova 1. Tel. 24-045.
Rakić Tanasije, Balkanska 54.
Savić A. Milivoje, Zeleni Venac 2. Tel. 23-007.
Stanković F. Borisav, Njeguševa 7. Tel. 21-243.
Stokić Borivoje, Prizrenska 4.
Stokić i Cvetković, Poenkareova 22.
Vasić Vlastimir, Kralja Aleksandra 140.
Vasilijević Stanoje, Brijanova (Dvorska) 3.
Veselinović Svetozar, Skadarska 5. Tel. 22-317.

BIHAĆ (Vrbaska)
Bosnić Todor.

BITOLJ (Vardarska)
Dimitrijević A. Toma, Papudžijska 23.
Mihailidi Mihailo, Karlovačka 19. Tel. 56.
Nikolić Sterje.
Patčević Profir, ul. Jovana Ćirkovića.

BJELOVAR (Savska)
Beck Šandor i brat, trgovina koža i postolarskih potrepština.

CELJE (Dravska)
Jellenz J., Prešernova ul. 19. Tel. 92. T. adr.: Jellenz.
Stössl Max, Kralja Petra 23. Tel. 1-11. T. adr.: Stössel.

ČAKOVEC (Savska)
Baumsteiger Samuel, trg. kože i postolar. potrepština.

DONJI MIHOLJAC (Savska)
Schulhof Eugen, trg. koža.

DUBROVNIK (Zetska)
Šutić Ivo, pok. Antuna.
Torre Vjekoslav.

ĐAKOVO (Savska)
Türckl Jakob, trg. koža, Bana Jelačića 11. Tel. 44. T. adr.: Türcki.

INĐIJA (Dunavska)
Pisker Salamon, trg. kože, Kralja Aleksandra ul. T. adr.: Pisker.

KOPRIVNICA (Savska)
Šternfeld Vitomir, trgovina izrađene robe i postolarskog pribora. T. adr.: Kožara Šternfeld.

LJUBLJANA (Dravska)
Cvirn S., družba z o. z., Karlovska cesta 2. T. adr.: Cvirn.
Wutscherja Joh. Ev. naslednik Schiffrer Viktor, Mestni trg 19.

NAŠICE (Savska)
Herzog Gejza, trg. kožom, Strossmayerova 21. Tel. 33.

NOVA GRADIŠKA (Savska)
Mandlović Izidor, trg. koža. Tel. 14.

OSIJEK (Savska)
Bartolović i Baum, vlasnik Lavoslav Baum, trg. koža, I. Županijska. Tel. 4-33. T. adr.: Bartobaum.
Kohn Aron, trg. koža, I. Desatičina 12
Renich Jakob, I. Županijska 17. Tel. 6-36.
Zadruga obućara, trg. koža, I. Desatičina 10. Tel. 4-88.

PODRAVSKA SLATINA (Savska)
Gjurčević Đuro, trg. koža i cipela.

PRELOG (Savska)
Hirschsohn Makso, trgovina kožom i žitom, i mješovitom robom. Tel. 5. T. adr.: Hirschsohn.

RUMA (Dunavska)
Kohn Milan, trg. koža.

SARAJEVO (Drinska)
Alkalaj Mihajlo, Mali Ćurčiluk 10. Tel. 2-80.
Đelagija Edhema, Abadžiluk 6.
Kabiljo Zadik Salamonov, Vel. Ćur-

čiluk 35./I.
Pinto David S., Aščiluk 3.

SKOPLJE (Vardarska)
Culjković braća, ul. Cara Dušana 103. Tel. 205.
Dimitrijević Ranko, Raška 15.
Generalno trgovačko a. d., ul. Porecka 30. Tel. 78. T. adr.: Aroesti.
Ribarević K. Dimitrije, Raška 74.
Sečerinović braća, Raška 57.

SLAVONSKA POŽEGA (Savska)
Sablek braća, trg. koža, Trenkova 22.
Toth Ivan, trg. koža, Trg Aleksandra 9.

SLAVONSKI BROD (Savska)
Mayer Lavoslav.

SREMSKA MITROVICA (Dunavska)
Fleischmann Josef, trg. koža, Trg Kralja Petra.

STARA PAZOVA (Dunavska)
Vojvodić Trivun, trg. koža.

ŠAMAC BOSANSKI (Vrbaska)
Softić Muhamed, trgovina kože.

TRAVNIK (Drinska)
Abinum Mošo D.

TUZLA (Drinska)
Mehmedagić Smail, Čaršijska ul. Tel. 53.

VARAŽDIN (Savska)
Lazar M., trgovina kožom i postolarskim priborom, Draškovićeva 2.

VINKOVCI (Savska)
Beck Alberta nasljednici braća Marton, tvornica i trg. koža, Kumičićeva 55. Tel. 95 i 1—25.

VIROVITICA (Savska)
Alstädter i Herzog, trg. koža, Strossmayerova ul.
Bazijanac Mijo vlasnik Bartolović August, trg. koža, Stjepana Radića ul. Tel. 30.
Kohna Ignjatza nasljednik vlasnici Kremen i Bader, trg. koža, Stjepana Radića 18. Tel. 21.

ZAGREB (Savska)
Baum braća, veletrg. kožom, Jurišićeva 30. Tel. 44-28. T. adr.: Brabaum.
Bernstein P. i sinovi, trgovina sa izrađenom kožom. Gundulićeva 4. Tel. 30-01. T. adr.: Bernsteinsin.
Bondy, Marton i drugovi d. d., Martićeva 8. Tel. 56-07. T. adr.: Bomarevi.
Goldmann Herman, trgovina kožom, Jurišićeva 16a. Tel. 39-49.
Haan i Križanić, trgovina kožom, Vlaška 6.
Hertmann J. i sin d. d., za trg. kožom Jelačićev trg 25. Tel. 44-20. T. adr.: Hertmannsin.
Hertmann Viktor, zastup. koža, remenja i postolarskih potrepština, Martićeva 25. Tel. 63-46. T. adr.: Viktor Hertmann.
Kuffler Miroslav, glavno zastup. i komisijono skladište braće Prager, Boškovićeva 38. Tel. 85-97.
Magulac Franjo, prije M. Tušek, tr. govina kože i postolarskog pribora, Masarykova 24.
Oblat Julije, trgovina postolarskih potrepština, Jelačićev trg 28. Tel. 26-69. T. adr.: Julio Oblat.
Oblath Adolf, general. zastup. H. braća Präger, Trg Burze 5, Jurišićeva 30.
Schreiber i Mayer, skladište koža i postolarskih potrepština, Jurišićeva 24. Tel. 32-81. T. adr.: Schreiber Mayer.
Schlesinger Makso, trgovina kožom, Vlaška 26. Tel. 20-55.
Slavnić N., trgovina kože, obućarskog remenarskog pribora, cipela i kožne galanterije, Jurišićeva 2. Tel. 46-33.

ZEMUN (Beograd)
Sečanski braća, trg. koža.
Sonenberg Herman i sin trg. koža, Kralja Petra 41. Tel. 1-13.

REMENJE POGONSKO

Courroies sans fin — Ledertreibriemen — Leather beltings — Cinghie di cuoio

BEOGRAD
Nanka i Vuković. Prestolonaslednikov trg 39. Tel. 20-372.
Savić Jovan i komp., Prestolonaslednikov trg 42. Tel. 20-278.
Slucki ing. M. i komp., Prestolonaslednikov trg 23. Tel. 20-933.

CELJE (Dravska)
Jellenz J., Prešernova ul. 19. Tel. 92. T. adr.: Jellenz.

ILOK (Dunavska)
Fried Mavro Vilim, Kraljice Marije 59. Tel. 21.

LJUBLJANA (Dravska)
Toman Feliks ml., Resljeva c. 30. Tel. 30-60. T. adr.: Toman.

SARAJEVO (Drinska)
Bagi, Wolf i Co., Aleksandrova 69 Tel. 2-15.
»Jadran« d. d. Prestolonaslednika Petra 22. Tel. 1-94.
»Majdan« d. d. Prestolonaslednika Petra ul.
»Metalum« d. d., Aleksandrova 48. Tel. 24.

SREMSKA MITROVICA (Dunavska)
Fleischmann Josip.

ŠAMAC BOSANSKI (Vrbaska)
Softić Muhamed, trgovina koža.

TUZLA (Drinska)
Mehmedagić Smail, Čaršijska ul. Tel. 53.

ZAGREB (Savska)
Deutsch Ing. i brat, tehnički posao, Masarykova 20. Tel. 42-86. T. adr.: Ignatz Deutsch.
Domaća tvornica remenja i kožne obuće d. d., Vrbanićeva 4. Tel. 20-54. T. adr.: Knoch.
Friedmann Kornel ing., Smičiklasova 22. Tel. 33-84. T. adr.: kožnato, gumeno i dr.
Hertmann J. i sin d. d. za trgovinu kožom, Jelačićev trg 25. Tel. 44-20. T. adr.: Hertmannsin.
Hertmann Viktor, zastup. koža, remenja i postolarskih potrepština, Martićeva 25. Tel. 63-46. T. adr.: Viktor Hertmann.
Jaromerska tvornica koža i remenja d. d., F. Policky, Palmotićeva 12. Tel. 35-95. T. adr.: Polifix.
Okretić Karlo, ing. strojevi, alat i tehničke potrepštine, Kraljice Marije 23. Tel. 21-97. T .adr.: Iko.
Royko Rikard, strojevi alat i tehničke potrepštine, Vlaška 40. Tel. 47-46. T. adr.: Okro.
S. K. F. d. d. za promet proizvodima S. K. F. Trg Kralja Aleksandra 8. Tel. 22-66 i 74-62. T. adr.: Eskaef.
Slavnić N., trgovina kože, obućarskog remenarskog pribora, cipela i kožne galanterije, Jurišićeva 2. Tel. 46-33.
Stein Leopold, zastup. tvrtke z. Lang tehničke potrepštine, Boškovićeva 40. dvor. Tel. 60-19. T. adr.: Lang. (iz gume i devine dlake).
Steiner Vilim st., poduzeće za uređenje mlinova, Petrinjska 38, Hatzova 6. Tel. 24-09. T. adr.: Lokomobil.
Zastupstvo britanskih industrijalaca V. Pexidr — Srića, Radišina 11. Tel. 23-60. T. adr.: Rebritman.

ZEMUN (Beograd)
Goldstein Ervin, Subotička 8. Tel. 40-70.

Papir i papirne izrade

Papier et articles en papier — Papier und Papierwaren — Paper and paper ware — Carta ed articoli di carta

CELOFAN

Cellophane — Zellophan — Cellophane — Cellofana

CETINJE (Zetska)
Vujović Marko, knižar.

DUBROVNIK (Primorska)
»Jadran« tiskara. Tel. 94. T. adr.: Jadran.

PODGORICA (Zetska)
»Ujedinjenje« knjižara, štamparija i knjigoveznica Slobode 23. T. adr.: Stanko Miličković.

SOMBOR (Dunavska)
Weiss Isidor.
Levai Jene veletrgovina papirne ro-

be. T. adr.: Levai Jene«.

ZAGREB (Savska)
Amoday Josip, zastupstvo tekstilnih tvornica, Gajeva 40. Tel. 39-89.
Weiser braća, agenturni i komisioni posao, Masarykova 5. Tel. 68-58. T. adr.: Feos.

KARTONAŽA

Cartonnages — Kartonnage — Cardboard works — Cartonaggi

LJUBLJANA (Dravska)
Mercina in drug, Karlovska c. 8. Tel. 22-32.

OSIJEK (Savska)
»Artia« Pfeifer Otton, veletrgovina papira, I. Gajev trg 1. Tel. 1-78.

SKOPLJE (Vardarska)
Gazim Halil, industrijsko preduzeće »Bratstvo«, ul. Raška br. 156. Tel. 179.

SPLIT (Primorska)
Penović i drug.
Petrić Ivo Zlatarija, Šibenička ul.

SUBOTICA (Dunavska)
Schlager Henrik, Kralja Aleksandra 1. T. adr.: Schlager.

ŠIBENIK (Primorska)
Radić Grgo, Kralja Tomislava 3. T. adr.: Grgo Radić.

ZAGREB (Savska)
Brusina A., naslj. V. i M. Steiner, trg. papira, pisaćeg i risaćeg pribora, Mesnička 5. Tel 30-71. T. adr.: Brusina.
Einzig Nikola prije L. Grbić i drug, zastupstvo tvornica papira, Deželićeva 74/II. Tel. 29-61. T. adr.: Superior. (kartone).
Hrvatska industrija papira d. d., veletrgovina papirom, Trg Kralja Petra 4. Tel. 54-38 i 37-42. T. adr.: Papirno. (Karton).
Gartner Franjo, veletrgovina papira, Martićeva 15. Tel. 59-22. T. adr.: Neusiedler.
»Jadran« veletrgovina papira i pisaćeg pribora, D. Singer i drug, Deželićeva 31. Tel. 48-59, 34-76. T. adr.: Jadranpapir.
Kugli St., knjižara i papirnica, Ilica 30. Tel. 40-31 i 60-32. T. adr.: Kugli.
Steiner Lavoslav, veletrgovina papira i ljepenke, Jelačićev trg 25. Tel. 28-80, 20-75. T. adr.: Papsteiner.

KNJIGE I ČASOPISI

Livres — Bücher — Books — Libri

BANJA LUKA (Vrbaska)
Ugrenović S. i sinovi.

BAR (Zetska)
Hajduković Ilija, knjižar.

BELA CRKVA (Dunavska)
Hepke Berthold, knjižara.

BEOGRAD
Bah Franjo, Knez Mihailova 8. Tel. 23-107.
Brajer E. Milan, knjižara i antikvarijat, Jovana Ristića 24.
Cerević-Ajštet B., Žorža Klemansoa 2.
Cvijanović B. Sv., Knez Mihailova 35.
Pelikan F., Kralja Milana 6. Tel. 21-602.
Popović M. A., Kolarčeva 10. Tel. 24-990.
Sveslovenska knjižara Stefanović J. M., Poenkareova 36. Tel. 20-920.
Švarc Armin, »Napredak«, Prestolonaslednikov trg 35. Tel. 26-114, 26-115.

BIHAĆ (Vrbaska)
Furdek Rudolf.
Mandić braća.

BJELOVAR (Savska)
Uiberall Oskar i drug, knjižara i papirnica, Trg Kralja Petra 5. Tel. 32.

BLED (Dravska)
Hočevar Josip, Aleksandrovo šetališče. T. adr.: Knjigarna Hočevar. Podružnica: Krško ob Savi.
Wölfling Andreja. T. adr.: Wölfling.

BRČKO (Drinska)
Henich D. Milivoj.

CELJE (Dravska)
Goričar & Leskovšek, Kralja Petra c. 7. Tel. 39. T. adr.: Goričar. Leskovšek.

CETINJE (Zetska)
Vujović Marko, knjižar.

DONJI MIHOLJAC (Savska)
Margold Gustav, knjižara i papirnica. Tel. 9.

DUBROVNIK (Zetska)
»Jadran« tiskara. Tel. 94. T. adr.: Jadran.
Rašica Đuro.
Tošović Jovo.

ĐAKOVO (Savska)
Biskupska tiskara.

HERCEGNOVI (Zetska)
Sekulović J., Tel. 12. T. adr.: Sekulović.

KARLOVAC (Savska)
Fröhlich Oton k. d., knjižara i papirnica, Gundulićeva 1.
Reich L., knjižara i papirnica, Radićeva 7. Tel. 39. T. adr.: Reich.

KOČEVJE (Dravska)
Rom Mat. jun. T. adr.: Rom.

KRIŽEVCI (Savska)
Goldberger J., knjižara, tiskara i knjigovežnica. Tel. 38. T. adr.: Goldberger.
Neuberg Gustav, knjigotiskara, knjižara i papirnica.

LJUBLJANA (Dravska)
Jugoslovanska knjigarna, r. z. z o. z. Pred Škofijo 5. Tel. 25-29.
Kleinmayr Ig. & Bamberg Fed., družba z o. z., Miklošičeva c. 16. Tel. 31-33. T. adr.: Kleinmayr
Mercina in drug, Kolodvorska 8. Tel. 22-32.
Narodna knjigarna, družba z o. z. Stritarjeva 2. T. adr.: Narodna knjigarna.
Nova založba, r. z. z o. z. v Ljubljani, Kongresni trg 19. Tel. 27-93. T. adr.: Nova založba.
Schwentner L., Prešernova ul. 3. Tel. 20-73. T. adr.: Schwentner.
Tiskovna zadruga v Ljubljani, r. z. z o. z. Šelenburgova ul. 8. Tel. 20-36. T. adr.: Tiskovna zadruga.
Zvezna knjigarna družba z o. z. Šelenburgova 7.

MARIBOR (Dravska)
Heinza Viljem dediči, Gosposka ul 26.

MOSTAR (Primorska)
Pacher i Kisić, Glav. ul. Tel. 67.

NIKŠIĆ (Zetska)
Kavaja braća, knjižari. Tel. 16.
Knjižara »Progres« M. Radoičić.

NOVA GRADIŠKA (Savska)
Bauer M. knjižara i papirnica, Strossmayerova 34.

NOVI BEČEJ (Dunavska)
Jovanović Giga, Tel. 10.

OSIJEK (Savska)
Frank Bela nasljednici, knjižara, papirnica i antikvarium, I. Radićeva 30. Tel. 4-01.
Haladi — Dietz B. »Akademija«, knjižara i papirnica, I. Kapucinska 6. Tel. 2-65.
Krbavac i Pavlović, štamparski zavod, štamparija, litografija, knjigoveznica, knjižara, I. Desatičina 35. Tel. 2-45 i 5-61.
Mandić Ferdo, knjižara i papirnica, II. Karađorđev trg 4. Tel. 3-66.
Szekler Ljudevit, knjižara i papirnica, I. Desatičina 7. Tel. 1-87.
Süsz Ljudevit prodaja novina i knjiga, I. Kapucinska 12.

PAKRAC (Savska)
Filipović braća, knjižara i papirnica.

PANČEVO (Beograd)
Jugoslovenski štamparski zavod. Tel. 49.
Kohn Samuel.
»Kultura«, knjižara.
»Napredak«, knjižara. Tel. 1-21.

PETRINJA (Savska)
Kostinčer S., povlaštena knjižara, papirnica, galanterija i knjigovežnica.

PODGORICA (Zetska)
Vukotić S. Pero, knjižara i papirnica, agenturno-komisiona radnja. Slobode.
»Ujedinjenje«, knjižara, štamparija i papirnica, Slobode 23. T. adr.: Stanko Miličković.

PODRAVSKA SLATINA (Savska)
Bauer Ljudevit, knjižara i papirnica.

RUMA (Dunavska)
Ams Johan, knjižara i papirnica.
Fischer Martin, knjižara i papirnica.
»Venac« Cvejić I. knjižara i papirnica, Kralja Petra 130.
Weniger Robert, knjižara i papirnica Aleksandrova 11.

SARAJEVO (Drinska)
Altarac M. Avram, Kralja Petra 16.
Buchwald Ferdinand, Zrinjskog ul. 8. Tel. 50.
Finci Leon, Zrinjskog 17. Tel. 98.
Katan Simon, Aleksandrova 42. Tel. 4-59.
Kušan Jakša, Preradovićeva 2.
Milanović Mihajlo, Kralja Petra 3.
Papo Menahem, antikvarnica, Kralja

Petra ul.
Studnička i drug, Strossmayerova 6.

SLAVONSKA POŽEGA (Savska)
Glivetić L. državna povlašćena knjižara i papirnica, Trg Kralja Aleksandra 17. T. adr.: Glivetić.
Hoffer Adolf, knjižara i papirnica, Kanižlićeva 1.

SLAVONSKI BROD (Savska)
Weber Nikola, nasljednik Kappon Kamila, knjižara i papirnica.

SPLIT (Primorska)
Jurić Vinko, naklada, knjižara, papirnica, muzikalije, učila i devocijonalija, Narodni trg 5. T. adr.: Knjižara Jurić.
Knjižara Morpurgo, narodni trg 16. T. adr.: Knjižara Morpurgo.

SREMSKA MITROVICA (Dunavska)
Bilić Steva, knjižara i papirnica, Trg Cire Milekića 5.
Milovanović Božidar, knjižara i papirnica, Trg Cire Milekića.

SREMSKI KARLOVCI (Dunavska)
Živković Jovan, knjižara i papirnica.

STARA PAZOVA (Dunavska)
Marinković Dušan »Prosveta« knjižara i papirnica.

SUBOTICA (Dunavska)
»Literarja« Neumann i drug, Kralja Petra park 11. Tel. 3-85. T. adr.: Literarja.

SUŠAK (Savska)
»Prosvjeta«, knjižara i papirnica, Ahmetović J. H., Jelačićev trg 4.
Ružić G. i Co., društvo za trgovinu i industriju. (pomorske knjige).

ŠIBENIK (Primorska)
Babić Filip, knjižara i papirnica. T. adr.: Babić.
Radić Grgo, Kr. Tomislava 3. T. adr.: Grgo Radić.

ŠID (Dunavska)
Babić D. štamparija, knjigoveznica kr. povlašćena knjižara.

TRAVNIK (Drinska)
Lipski Franjo.

TUZLA (Drinska)
Petrović Jovan, Kralja Petra ul. Tel. 38.
Stojanović Nikola, Kralja Petra 61.

VARAŽDIN (Savska)
Hartmann Srećko, trgovina papira i knjiga, Petrovićev trg.
Mayer Ivan, papirnica, Trg Slobode 9a.
Stifler J. B., knjižara i knjigotiskara.

VELIKA KIKINDA (Dunavska)
»Radak Jovan« vlasnik Sima Jovanović, knjižara. Tel. 84.
Repholz Franz, knjižara.

VELIKI BEČKEREK (Dunavska)
Almaši Elek, knjižara.
Mangold Leopold, knjižara.
Petrovački Svetislav, knjižara.
»Pravda«, knjižara, Tel. 13.

VINKOVCI (Savska)
Kremer i drug, knjižara i papirnica, Trg Slobode.
Reich J. knjižara, papirnica, skladište općinskih tiskanica, knjigovežnica, Aleksandrova 1.
Stein Oskar, knjižara i papirnica.

VIROVITICA (Savska)
Horvat Ivan, knjižara i papirnica, Stjepana Radića I.
Plevnik Zvonimir, knjižara i papirnica, Zvonimirov trg. Tel. 19.
Veles Stjepan, knjižara i papirnica, Zrinjska 2.

VRŠAC (Dunavska)
Atanasijević Đoka, knjižara.
Beer Helena, knjižara.
Kirchnera J. E. udova., knjižara.
Singer Ema, knjižara.

VUKOVAR (Savska)
Freund A. Leopold, knjižara i papirnica.
Novo doba, tiskara, knjižara, knjigovežnica. Tel. 41.

ZAGREB (Savska)
Auer Robert F., naslj. Kol. Auer., papirnica, Gundulićeva 3. Tel. 30-60. T. adr.: Auer.
»Bibliografija« zavod za raspačavanje knjiga i znanstvenih djela, Bračić I., Kraljice Marije 5/II.
Francuska knjižara, Soubre Henri, gen. zastupnik »Hachette«, Jurišićeva 6.
Jugoslavensko Rudolf Mosse d. d., Jelačićev trg 5. Tel. 35-62. T. adr.: Jugomosse.
Kugli Stj., knjižara i papirnica, Ilica 30. Tel. 40-31, 60-32. T. adr.: Kugli.
Međunarodni prometni novinski i oglasni zavod d. d., Samostanska 1-2. Tel. 56-79. T. adr.: Novinski Zavod.
Merhaut J., knjižara i antikvarijat, Mesnička 9.
»Minerva«, nakladna knjižara d. d., poslovnica: Samostanska 2, prodavaona : Gundulićeva 7. Tel. 63-48, 78-31.
Prestini M., knjižara i papirnica, Masarykova ul. 9. Tel. 73-45.
Rosskamp Rikard, knjižara i naklada muzikalija, Praška 10. Tel. 30-64.
»Slavia« L. Šek, knjižara i papirnica. Draškovićeva 13. Tel. 57-72. T. adr.: Knjižara Slavia.
»Slavenska knjižara« M. Radić, Jurišićeva 1. Tel. 23-43. T. adr.: Knjižara Radić.
Vasić Z. i V., knjižara, Zrinjski trg 13. Tel. 51-84.
»Zora« zavod za raspačavanje knjiga i znanstvenih djela, Strižić Dr. B., Ilica 24/I. Tel. 87-49.

ZEMUN (Beograd)
Đorđević Veselin, knjižara i papirnica.
Goldstein braća, knjižara i papirnica.
Levi I. knjižara, Kralja Petra 16. Tel. 40-50.
Lotspeich J. A. knjižara i papirnica.
Mladan M., knjižara i papirnica.

KNJIGOVEŠKE POTREPŠTINE

Fournitures p. reliure — Buchbinderei-Bedarfsartikel — Bookbinders supplies — Forniture per legatorie di libri

BEOGRAD
Antonijević i Ćuković, Knez Mihailova 21. Tel. 20-947.
Maričić i Janković, Knez Mihailova 26. Tel. 20-172, 20-647, 20-759.
Vasić i Jocić, Knez Mihailova 10. Tel. 20-646.

CETINJE (Zetska)
Vujović Marko, knjižar.

DUBROVNIK (Zetska)
»Jadran« tiskara Tel. 94. T. adr.: Jadran.

NIKŠIĆ (Zetska)
Kavaja braća, knjižari. Tel. 16.
»Progres« knjižara D. Radoičića.

OSIJEK (Savska)
»Artija« Pfeiffer Otton, veletrgovina papira, I. Gajev trg 1. Tel. 2-78.
Krbavac i Pavlović, štamparski zavod, štamparija, litografija, knjigoveznica, knjižara, I. Desatičina 36. Tel. 2-45, 5-61.

PANČEVO (Beograd)
Töke Aleksandar, Frankopanova 5. T. adr.: Töke.

PODGORICA (Zetska)
»Ujedinjene« knjižara, štamparija i knjigoveznica, Slobode 23. T. adr.: Stanko Miličković.

VARAŽDIN (Savska)
Majer Ivan, Trg Slobode 9a.

ZAGREB (Savska)
Einzig Nikola prije L. Grlić i drug, zastupstvo tvornica papira, Deželićeva 74/II. Tel. 29-61. T. adr.: Superior.
»Jadran« veletrgovina papira i pisaćeg pribora, Singer Dane i drug, Deželićeva 31. Tel. 48-59, 34-76. T. adr.: Jadranpapir. (Knjigoveško platno).
Višošević Vjekoslav, drž. povl. privredna knjižara, Gundulićeva 24. Tel. 67-69, 29-01, 37-77.
Kugli Stj., papirnica i tiskara, Ilica 30. Tel. 40-31, 60-32. T. adr.: Kugli.
Marberger M. i sin, Dukljaninova 2. Tel. 53-06 (knjigoveško platno).
»Papieros«, veletrgovina papira i pisaćeg pribora Nunčić, Fürst i drugovi, Berislavićeva 16. Tel. 50-43 i 78-33. T. adr.: Kohinor.
»Papirografija«, Lesić Đuro, Draškovićeva 54. T. adr.: Papirograf (platno).
Steiner Lavoslav, veletrgovina papirom i ljepenkom, Jelačićev trg 25. Tel. 28-80, 20-75. T. adr.: Papsteiner.

MUZIKALIJE (NOTE)

Notes — Musikalien — Music dealers — Note musicali

BELA CRKVA (Dunavska)
Hepke Berthold, knjižara.

BEOGRAD
Bah Franjo, Knez Mihailova 8. Tel. 23-107.
Cerović - Ajhštet B., Žorža Klemansoa 2.
Cvijanović B. S., Knez Mihailova 35.
Pelikan F., Kralja Milana 6. Tel. 21-602.
Popović M. A., Kolarčeva 10. Tel. 24-990.
Sveslovenska knjižara Stefanović J. M., Poenkareova 36. Tel. 20-920.

T. adr.: Sveslovenska.
Švarc I. Armin »Napredak«, Prestolonaslednikov trg 35. Tel. 26-114.

BJELOVAR (Savska)
Škalec Stj., tiskara, knjižara i papirnica. Tel. 27.
Uiberall O. i drug, knjižara, papirnica i trgovina muzikalija, Trg Kralja Petra 5. Tel. 32.

BRČKO (Drinska)
Henich Milivoj D.

DUBROVNIK (Zetska)
»Jadran« tiskara. Tel. 94. T. adr.: Jadran.

KARLOVAC (Savska)
Fröhlich Oton k. d., knjižara i papirnica, Gundulićeva 1.

LJUBLJANA (Dravska)
Kleinmayr Gg. & Bamberg Fed., družba z o. z., Miklošičeva c. 16. Tel. 31-33. T. adr.: Kleinmayr.
Knjigarna Glasbene Matice, Ljubljana, Kongresni trg 9.

NOVI BEČEJ (Dunavska)
Jovanović Giga, knjižara. Tel. 10.

OSIJEK (Savska)
Akademija Haladi Dietz B. knjižara, Kapucinska 6. Tel. 2-65.
Krbavac i Pavlović, štamparski zavod, knjižara, I. Desatičina 33. Tel. 2-45, 5-61.
»Rhytmus« Jo Emil, specijalna trgovina muzičkih instrumenata i muzikalija, I. Strossmayerova 4.
Sekler Ljudevit, knjižara, I. Desatičina 7. Tel. 1-87.

PANČEVO (Beograd)
»Napredak«, knjižara. Tel. 1-21.
Witigschlager Karlo, knjižara. Tel. 49

SARAJEVO (Drinska)
Finci Leon, Zrinjskog 17. Tel. 98.
Kattan Simon, Aleksandrova 42. Tel. 4-59.
Seić Ivan, Kralja Petra 28.
Studnička i drug, Strossmayerova 6.
Suzin Abraham, Strossmayerova 10.

SPLIT (Primorska)
Jurić Vinko, Narodni trg 5. T. adr.: Knjižara Jurić.
Suzin A., trgovina muzikalija, Marulićeva 8. T. adr.: Suzin.

ŠIBENIK (Primorska)
Radić Grgo, Kr. Tomislava 3. T. adr.: Grgo Radić.

TUZLA (Drinska)
Kamenjašević G.

VARAŽDIN (Savska)
Hartmann Srećko, knjižara, trgovina papira i knjigovežnica, Petrovićev trg.

VELIKA KIKINDA (Dunavska)
»Radak Jovan«, knjižara. Tel. 84.

VELIKI BEČKEREK (Dunavska)
Mangold Leopold, knjižara »Pravda«. Tel. 13.

VINKOVCI (Savska)
Stein Oskar, knjižara.

VIROVITICA (Savska)
Horvat Ivan, knjižara, Stjepana Radića 1. T. adr.: Horvat.
Veles Stjepan, knjižara i papirnica. Zrinjska 2.

VRŠAC (Dunavska)
Kirchnera J. E. udova, knjižara.

ZAGREB (Savska)
Kugli Stj., papirnica i tiskara, Ilica 30. Tel. 40-31, 60-32. T. adr.: Kugli.
Merhaut J., knjižara i antikvarijat, Mesnička 9.
Naklada Albini, Strossmayerov trg 1. Tel. 84-21. T. adr.: Edal.
Rosskamp R., trgovina i naklada muzikalija i prodaja glasovira, Praška 10. Tel. 30-64.
Vasića Z. i V., knjižara, Zrinjski trg 13. Tel. 51-84.

ZENICA (Drinska)
Weiss Adolf.

PAPIR

Papier — Papier — Paper — Carta

BANJA LUKA (Vrbaska)
Fon i Grgić.
Jović Zvonimir.
Komadina Milka.
Ugrenović S. i sinovi.

BAR (Zetska)
Hajduković Ilija, knjižara i papirnica.

BELA CRKVA (Dunavska)
Hepke Berthold, knjižara.

BEOGRAD
Antonijević i Ćuković, Knez Mihailova 21. Tel. 20-947.
Baruh M. Natan, Zmaja od Noćaja 11. Tel. 23-062.
Grdanički Svet., Vasina 5. Tel. 24-013.
Horovic Kornel, Cara Uroša 5. Tel. 20-583.
»La France« Tešić S. Dragoljub, Poenkareova 32. Tel. 25-309.
Levi Moric, Kralja Petra 45. Tel. 23-148.
Lukarević i Goćevac, Knez Mihailova 39. Tel. 21-425.
Maričić i Janković, Knez Mihailova 26. Tel. 20-647, 20-172.
Mihailović i Tucaković, Kralja Milana 18. Tel. 22-135.
Pantić i drug, Kr. Petra 19. Tel. 21-920.
»Papirus« Novaković i Živković, Kralja Milana 8. Tel. 21-933.
Pavlović M. Jefta i komp., Knez Mihailova 41. Tel. 21-641.
Stojanović Drag., Vasina 9. Tel. 20-254.
Vasić i Jocić, Knez Mihailova 10. Tel. 20-646.

BIHAĆ (Vrbaska)
Mandić braća.

BJELOVAR (Savska)
Uiberall Oskar i drug, knjižara i papirnica. Tel. 32.

BRČKO (Drinska)
Burović Draginja.
Henich Milivoj D.

BREŽICE (Dravska)
Vidmar Ivan. T. adr.: Vidmar.

CELJE (Dravska)
Goričar i Leskovšek, Kralja Petra c. št. 7. Tel. 39. T. adr.: Goričar Leskovšek.

CETINJE (Zetska)
»Jugoslavija« knjižara i papirnica.
Vujović Marko, knjižara.

ČAKOVEC (Savska)
Takšić Vladimir, knjižara i papirnica. T. adr.: Takšić.

DARUVAR (Savska)
Stranjsky Emon, tiskara, papirnica i rudarski pribor, Trg Kralja Petra.

DERVENTA (Vrbaska)
Mičić Stjepan.

DUBICA BOSANSKA (Vrbaska)
Božić Slobodan.

DUBROVNIK (Zetska)
Weiss Bernard.
»Jadran« tiskara. Tel. 94. T. adr.: Jadran.

GRAČANICA (Vrbaska)
Milisavljević Velinka.

GRADIŠKA BOSANSKA (Vrbaska)
Žarković Ruža.

HERCEGNOVI (Zetska)
Sekulović J. Tel. 12. T. adr.: Sekulović.

INĐIJA (Dunavska)
Janković Sava, knjižara, grafički zavod i zavod za preradu hartija.

IVANEC (Savska)
Gobec Dragutin, trgovina mješovitom robom. Tel. 9. T. adr.: Gobec Ivan.

KOTOR (Zetska)
Bjeladinović D. i brat. T. adr.: Bjeladinović.

KRIŽEVCI (Savska)
Goldberger J., knjižara, tiskara i knjigoveznica. Tel. 38. T. adr.: Goldberger.

LJUBLJANA (Dravska)
Bonač Iv. Šelenburgova 5. Tel. 23-87. T. adr.: Iv. Bonač.
Kastelic in drug, Aleksandrova c. 9. Tel. 21-50. T. adr.: Kastelic in drug.
Mercina in drug, Karlovška c. 8. Tel. 22-32.
Papirografija, družba z o. z. Gosposvetska c. 10. Tel. 27-47. T. adr.: Papirografija.
Sfiligoj Anton, Sv. Petra c. 2. T. adr.: Sfiligoj Anton.
Schwentner L., Prešernova ul. 3. Tel. 20-73. T. adr.: L. Scwentner.
The Rex & Co., Zvolinski i Mravljak, Gradišče 10. Tel. 23-68. T. adr.: Rexcompany.

MARIBOR (Dravska)
Gajsserja Rudolfa naslednik, Grajski trg 8. T. adr.: Sax Hinko.
Podliessnig A., Badlova ul. 7. Tel. 24-48. T. adr.: Podliessnig.
Rosina Drago, Vetrinjska ul. 26. Tel. 29-20. T. adr.: Drago Rosina.

MOSTAR (Primorska)
Jeremić Ilija i Risto.

NAŠICE (Savska)
Rehak i Štenger, knjižara, tiskara i knjigovežnica.

NIKŠIĆ (Zetska)
Kavaja braća, knjižara i papirnica. Tel. 16.
»Progres« knjižara M. Radoičića.

NIŠ (Moravska)
Andrić Milan, Trg. Kralja Milana.
Dimitrijević Nastas, Obrenovićeva 112.
Glavički Dragutin, Obrenovićeva. Tel. 1-42.
Grebenarević i Bukumirović, Trg Kralja Aleksandra 28, Tel. 60.
Jovanović Gavrilo, Obrenovićeva 100.
Kocić Todor, Obrenovićeva 96. Tel. 67.
Marjanović Marjan, Trg Kralja Milana 2.
Mišković Aleksandar, Obrenovićeva.
Nešić H. Mihailo, Obrenovićeva 98.
Ristić S. Trajko i brat, Obrenovićeva 112. Tel. 98.
Stefanović Sreten, Trg Kralja Milana.

NOVI BEČEJ (Dunavska)
Jovanović Giga, štamparija i knjižara. Tel. 10.

OSIJEK (Savska)
Dirnbach Milan, papirnata roba i pisaći pribor na veliko i malo, I. Županijska ul.
Klein Bernardo, veletrgovina kolonijalnom robom, I. Jägerova 3. Tel. 4-48.
Lang i drug, vlasnik Ilija Thau, Strossmayerova. Tel. 5-27.
Pfeiffer Otton, »Artija« veletrgovina papira, I. Gajev trg 1. Tel. 2-78. T. adr.: Artija.
Sekler Jakša, veletrgovina papira i pisaćeg pribora, I. Anina 8. Tel. 1-77.

PANČEVO (Beograd)
Jugoslovenski štamparski zavod. Tel. 49.
»Napredak«, knjižara i štamparija. Tel. 1-21.
»Prosveta«, grafički zavod i knjižara.
Töke Aleksandar, Frankopanova 5. T. adr.: Töke.

PARAĆIN (Moravska)
Vidojković H. Kosta i sinovi, Kraljevića Đorđa 3.

PODGORICA (Zetska)
Vukotić Pero S., knjižara i papirnica i agenturno komisiona radnja, Slobode ul.
»Ujedinjenje« knjižara, štamparija i knjigoveznica, Slobode 23. T. adr.: Stanko Miličković.

PRIJEDOR (Vrbaska)
Haverić Omer.

SARAJEVO (Drinska)
Altarac Avram M., Kralja Petra 16.
Altarac Jakob M., Aleksandrova 62.
Buchwald Ferdinand, Zrinjskog 8. Tel. 50.
Finci Leon, Zrinjskog 17. Tel. 98.
»Južni Loyd«, Aleksandrova 76. Tel. 5-51.
Kajon Isak, zastupnik tvornice papira, Aleksandrova 41.
Kapon A. Jakob, Kralja Petra 4.
Kašiković Nikola, Marijin dvor.
Kattan Simon, Aleksandrova 42. Tel. 4-59.
Kopčić Hamdija, Strossmayerova 1. Tel. 6-19.
Kranjec Hinko, Aleksandrova 44. Tel. 4-85.
Kušan Jakša, Preradovićeva 2.
»Merkur«, papirnica, Krekova 3. Tel. 3-92.
Milanović Mihajlo, Kralja Petra 3.
Ozmo Leon, knjižara i papirnica, Aleksandrova 113.
Papo Moric J., Aleksandrova 73.
Petrović i Co., Koroščeva 15. Tel. 5-09.
Studnička i drug, Strossmayerova 6.
Ukropina Jovo, Kralja Petra 5.

SPLIT (Primorska)
Bonačić P. i M., Krešimirova 4. Tel. 1-23. T. adr.: Bonačić.

SUŠAK (Savska)
»Prosvjeta«, knjižara i papirnica, Ahmetović J. H., Jelačićev trg 4.
Šikić Đuro, tvorničko skladište papira, pisaće i risaće robe, Ružićeva 7. Tel. 73 int. T. adr.: Šikić.

ŠIBENIK (Primorska)
Radić Grgo, Kr. Tomislava 3. T. adr.: Grgo Radić.

SV. PAVEL pri PREBOLDU, ž. st. Sv. Petar v Sav. dol. (Dravska)
Zanier Norbert & sin. Tel. Sv. Peter v Sav. dolini 3. T. adr.: Zanier.

ŠID (Dunavska)
Babić D., štamparija, knjigoveznica, kr. povlašćena knjižara.

TEŠLIĆ (Vrbaska)
Šmitran Marija D.

TRAVNIK (Drinska)
Atijas Leon M.

TREBINJE (Zetska)
Baraković Luftija.

TUZLA (Drinska)
Kamenjašević G.
Stojanović Nikola.

VARAŽDIN (Savska)
Frić Ćiril, knjigovežnica i papirnica, Sjemenišna 4.
Hartmann Srećko, trgovina knjiga i papira, Petrovićev trg.
Mayer Ivan, papirnica, Trg Slobode 9a.

VELIKA KIKINDA (Dunavska)
»Radak Jovan«, štamparija i knjižara. Tel. 64.
Seđakov Petar, štamparija.

VELIKI BEČKEREK (Dunavska)
Mangold Leopold, knjižara.
Petrovački Svetislav, knjižara i štamparija.
»Pravda«, knjižara. Tel. 13.

VINKOVCI (Savska)
Kremer i drug, knjižara i papirnica, Trg Slobode.
Reich J., knjižara, papirnica, Aleksandrova 1.

VIRJE (Savska)
Tišljar M., Kraljevine Jugoslavije, povlašćena knjižara, papirnica i štamparija. T. adr.: Hermo.

VIROVITICA (Savska)
Bralić braća, Strossmayerova 18. Tel. 13.
Plevnik Zvonimir, tiskara, knjižara i knjigovežnica. Tel. 19.

VUKOVAR (Savska)
Tiskara, knjižara i knjigoveznica Novo Doba, Strossmayerova 17. Tel. 41.

ZAGREB (Savska)
American Kondor Company, Filjur i Hirš, Ilica 18. Tel. 35-05. T. adr.: Kondor.
Auer R. F., naslj. Kol. Auer, knjižara i papirnica, Gundulićeva 3. Tel. 30-60. T. adr.: Auer.
Brusina A., nasljednici V. i M. Steiner, trgovina papira, pisaćeg i risaćeg pribora, Mesnička 5. Tel. 30-71. T. adr.: Brusina.
Delić Ivo, trgovina papira i papirnatih proizvoda, P. Radića 3. Tel. 50-13. T. adr.: Delpapir.
»Drava« d. d., tvoridba trg. knjiga, knjigovežnica, Draškovićeva 54. Tel. 25-44.
Einzig Nikola prije L. Grlić i drug, zastupstvo tvornica papira, Deželičeva 74/II. Tel. 29-61. T. adr.: Superior.
Elias Ivan, komisioni posao i zavod za umnožavanje planova, Samostanska 6. Tel. 46-36.
Gartner Franjo, veletrgovina papira, Martićeva 15. Tel. 59-22. T. adr.: Neusiedler.
Heliografski zavod, Mihičić Nikola, Ilica 12. Tel. 60-63.
Horetzky Miroslav, zastupnik inostranih tvornica, Masarykova 10. (Komisionar).
Hrvatska industrija papira d. d., veletrgovina papirom, Trg Kralja Petra 4. Tel. 54-38 i 37-42. T. adr.: Papirus. (Gumirani papir i pergament).
»Jadran« veletrgovina papira i risaćeg pribora, D. Singer i drug, Deželićeva 31. Tel. 48-59, 34-76. T. adr.: Jadranpapir.
Krell Marija, zastupstvo pisaćih strojeva »Adler«, trgovina papira i t. d., Nikolićeva 12. Tel. 20-18. int. T. adr.: Krell (kemičke papire).
Kugli Stj., knjižara i papirnica, Ilica 30. Tel. 40-31, 60-32. T. adr.: Kugli.
Mužić Ervin, agenturni i komisioni posao papirom, Preradovićeva 14. Tel. 67-41.
»Orient« trgovačko skladište — Bernard Biermann, Gajeva 3. Tel. 38-86. T. adr.: Orient.
»Papieros«, veletrgovina papira i pisaćeg pribora, Nunčić, Fürst i drugovi, Berislavićeva 16. Tel. 50-43, 78-33. T. adr.: Kohinor.
»Papirna« Ruždija H., agenturno komisonalni posao, Mažuranićev trg 7.
Prestini M., knjižara i papirnica, Masarykova 9. Tel. 73-45.
Steiner Lavoslav, veltrgovina papira i ljepenke, Jelačićev trg 25. Tel. 28-80, 20-75. T. adr.: Papsteiner.
»Slavija«, L. Šek, knjižara i papirnica, Draškovićeva 13. Tel. 57-72. T. adr.: Knjižara Slavia.
»Slavenska knjižara« St. i M. Radić, Jurišićeva 1. Tel. 23-43. T. adr.: Knjižara Radić.
»Zagrebačko skladište papira«, ve-

letrgovina papira i pisaćeg pribora te vrpci za stroj A. Blau i drug k. d., Praška 6. Tel. 27-77.

ZEMUN (Beograd)
Puljo Dimitrije, naslednik Sedlar J., knjižara i štamparija, Kralja Petra 45. Tel. 1-09.

ZENICA (Drinska)
Trinki Rafael I.

PAPIRNA KONFEKCIJA

Marchandise en papier — Papierkonfektion — Stationeries — Confezione di carta

BELA CRKVA (Dunavska)
Hepke Berthold, papirnica i knjižara.
Radulović Steva, papirnica i knjižara.
Stanković Nika, papirnica i knjižara.

BEOGRAD
Antonijević i Ćuković, Knez Mihailova 21. Tel. 20-947.
Baruh M. Natan, Zmaja od Noćaja 11. Tel. 23-062.
Grdanički Svet., Vasina 5. Tel. 24-013.
»La France« Tešić S. Dragoljub, Poenkareova 32. Tel. 25-309.
Levi Moric, Kralja Petra 45. Tel. 23-148.
Lukarević i Gođevac, Knez Mihailova 39. Tel. 21-425.
Maričić i Janković, Knez Mihailova 26. Tel. 20-647, 20-172.
Mihalović i Tucaković, Kralja Milana 18. Tel. 22-135
»Papirus« Novanković i Živković, Kralja Milana 8. Tel. 21-933.
Pavlović M. Jefta i komp., Knez Mihailova 41. Tel. 21-641.
Stojanović Drag., Vasina 9. Tel. 20-254.
Vasić i Jocić, Knez Mihailova 10. Tel. 20-646.
Živadinović D. Jovan i komp., Uzun Mirkova 5. Tel. 24-992.

BITOLJ (Vardarska)
Pasanković Dim. A.

BJELOVAR (Savska)
Uiberall i drug, knjižara i papirnica, Trg Kralja Petra 5. Tel. 32.

CRIKVENICA (Savska)
»Liburnia« Vinko Škarica, knjižara i papirnica.

KORČULA (Primorska)
Stanić Filip i sinovi, parna pekarna, veletrgovina živežnih namirnica, kolonijala i delikatesa, Podružnica: Orebić.

KRUŠEVAC (Moravska)
Budimović Đorđe, Knez Mihaila 117. Tel. 47.

LIPIK (Savska)
Drucker Antun, mješovita trgovina. Tel. 4.

LJUBLJANA (Dravska)
»Papirol« d. z o. z., Wolfova ul. 8. Tel. 26-95. T. adr.: Papirol.

NIŠ (Moravska)
Andrić Milan, Trg Kralja Milana.
Glavički Dragutin, Obrenovićeva. Tel. 1-42.
Mišković Aleksandar, Obrenovićeva.
Stefanović Sreten, Trg Kralja Milana.

NOVI BEČEJ (Dunavska)
Jovanović Giga, knjižara. Tel. 10.

OSIJEK (Savska)
Dirnbach Milan, papirnata roba, I. Županijska ul.
Gerard Franjo »Bazar«, I. Županijska ul.

PANČEVO (Beograd)
Jugoslovenski štamparski zavod. Tel. 49.
»Kultura«, knjižara.
»Napredak«, knjižara. Tel. 1-21.

SKOPLJE (Vardarska)
Dimitrijević Vasilije, štamparija i knjigoveznica, Kralja Petra 51. Tel. 1-82.
Krajničanac a. d., grafičko industrijsko preduzeće, Kralja Petra 53. Tel. 3-23. T. adr.: Krajničanac.
Todorović Mihajlo, Kneza Arsena 8.

SPLIT (Primorska)
Milisich G. A. Tel. 29. T. adr.: Milisich.

SUŠAK (Savska)
Šikić Đuro, tvorničko skladište papira, pisaće i risaće robe, Ružićeva 7. Tel. 73 int. T. adr.: Šikić.

ŠIBENIK (Primorska)
Delfin Josip, papirnica i prodaja novina.
Radić Grgo, Kr. Tomislava 3. T. adr.: Grgo Radić.

VARAŽDIN (Savska)
Hartmann Srećko, knjižara, papirnica i knjigoveznica, Petrovićev trg.
Majer Ivan, papirnica. Trg Slobode 9a.

VELIKA-KIKINDA (Dunavska)
»Radak Jovan« vlasnik Sima Jovanović, knjižara. Tel. 84.
Rebholz Franz, knjižara i papirnica.

VELIKI BEČKEREK (Dunavska)
Almaši Elek, knjižara.
»Đačka knjižara« Hugo Reiss.
Mangold Leopold, knjižara.
Petrovački Svetislav, knjižara.
»Pravda«, knjižara. Tel. 13.

VIROVITICA (Savska)
Veles Stjepan, knjižara i papirnica, Kralja Aleksandra 2.

VRŠAC (Dunavska)
Anastasijević Đoka, knjižara.
Behr Helena, knjižara.
Kirchnera J. E. udova, knjižara.
Singer Ema, knjižara i papirnica.

ZAGREB (Savska)
Brusina A., nasljednici V. i M. Steiner, trgovina papira, pisaćeg i risaćeg pribora, Mesnička 5. Tel. 30-71. T. adr.: Brusina.
»Jadran« veletrgovina papira i risaćeg pribora, D. Singer i drug, Deželićeva 31. Tel. 48-59, 34-76. T. adr.: Jadranpapir.
Kugli Stj., knjižara i papirnica, Ilica 30. Tel. 40-31, 60-32. T. adr.: Kugli.
»Orient«, trgovačko skladište, Bernard Biermann, Gajeva 3. Tel. 38-86. T. adr.: Orient.
»Papieros«, veletrgovina papira i pisaćeg pribora, Nunčić, Fürst i drugovi, Berislavićeva 16. Tel. 50-43, 78-33. T. adr.: Kohinor.
»Papirna« Ruždija H., agenturno komisionalni posao, Mažuranićev trg 7.
»Slavenska knjižara« St. i M. Radić, Jurišićeva 1. Tel. 23-43. T. adr.: Knjižara Radić.
Svoboda Josip, skladište papira i naklada razglednica, Jurišićeva 24. Tel. 52-73.
Tvornica kartonaže d. d., Hudetz Ivan, Savska c. 18. Tel. 22-88, prodavaona: Gajeva 4. Tel. 45-61. T. adr.: Kartonaža.
Višošević Vjekoslav, drž. povl. privredna nakladna knjižara, Gundulićeva 4. Tel. 67-69, 29-01, 37-77.

PISARNIČKE I ŠKOLSKE POTREPŠTINE

Ustensiles de bureau et d'école — Bureau und Schulbedarfsartikel — Office and school supplies — Utensili scolastici e da cancelleria

BAR (Zetska)
Hajduković Ilija, knjižara i papirnica.

BELA CRKVA (Dunavska)
Hepke Berthold, knjižara.
Radulović Steva, knjižara.
Stanković Nika, knjižara.

BEOGRAD
Antonijević i Ćuković, Knez Mihailova 21. Tel. 20-947.
Baruh M. Natan, Zmaja od Noćaja 11. Tel. 23-062.
Grdanički Svet. Vasina 5. Tel. 24-013.
»La France«, Tešić S. Dragoljub, Poenkareova 32. Tel. 25-309.
Levi Moric, Kralja Petra 45. Tel. 23-148.
Lukarević i Gođevac, Knez Mihailova 39. Tel. 21-425.
Maričić i Janković, Knez Mihailova 26. Tel. 20-172, 20-647, 20-757.
Mihailović i Tucaković, Kralja Milana 18. Tel. 22-135.
»Papirus«, Novaković i Živković, Kralja Milana 8. Tel. 21-933.
Pavlović M. Jefta i komp., Knez Mihailova 41. Tel. 21-641.
Stojanović Drag., Vasina 9. Tel. 20-254.
Vasić i Jocić, Knez Mihailova 10. Tel. 20-646.
Živadinović D. Jovan i komp., Uzun Mirkova 5. Tel. 24-992.

BJELOVAR (Savska)
Škalec Stjepan, knjižara, tiskara i papirnica. Tel. 27.
Uiberall Oskar i drug., knjižara i papirnica, Trg Kralja Petra 5. Tel. 32.

BLED (Dravska)
Hočevar Josip, Aleksandrovo šetališče. T. adr.: Knjigarna Hočevar. (Podružnica Krško ob Savi).

CELJE (Dravska)
Goričar i Leskovšek, Kralja Petra c. št. 7. Tel. 39. T. adr.: Goričar-Leskovšek.

CETINJE (Zetska)
»Jugoslavija«, knjižara i papirnica.
Vujović Marko, knjižar.

ČRIKVENICA (Savska)
»Liburnia«, Vinko Škarica, knjižara i papirnica.

ČAKOVEC (Savska)
Takšić Vladimir, knjižara i papirnica. T. adr.: Takšić.
Weisz Sandor, trg. mješovite robe.

DARUVAR (Savska)
Goldberger Dragutin, povlašćena knjižara, tiskara, knjigoveznica i papirnica, Radićeva 55. Tel. 6.

DUBROVNIK (Zetska)
»Jadran«, tiskara. Tel. 94. T. adr.: Jadran.

ĐURĐEVAC (Savska)
Weiner M., tiskara. Tel. 9. T. adr.: Weiner.

HERCEGNOVI (Zetska)
Sekulović J. Tel. 12. T. adr.: Sekulović.

KARLOVAC (Savska)
Fröhlich Oton k. d., knjižara i papirnica, Gundulićeva 1.
Reich L., knjižara i papirnica, Radićeva 7. Tel. 39. T. adr.: Reich.
Šojat Slavko i drug, knjižara i papirnica, Banija 9.
Vorkapić A., knjižara i papirnica. T. adr.: Vorkapić.

KOPRIVNICA (Savska)
Vošicki V., Kr. Jug. povl. knjižara, knjigotiskara, knjigoveznica i papirnica. T. adr.: Vošicki.

KOTOR (Zetska)
Bjeladinović D. i brat. T. adr.: Bjeladinović.

KRIŽEVCI (Savska)
Goldberger J., tiskara i knjigoveznica. Tel. 38. T. adr.: Goldberger.
Neuberg Gustav, tiskara, knjigoveznica, knjižara i papirnica.

LJUBLJANA (Dravska)
Bonač Iv., Šelenburgova 5. Tel. 23-87. T. adr.: Iv. Bonač.
Jugoslovanska knjigarna, r. z. z. o. z. Pred Škofijo 5. Tel. 25-29.
Narodna knjigarna, družba z o. z., Stritarjeva ul. 2. T. adr.: Narodna knjigarna.
Nova založba, r. z. z. o. z. v Ljubljani, Kongresni trg 19. Tel. 27-93. T. adr.: Nova založba.
Sfiligoj Anton, Sv. Petra c. 2. T. adr.: Sfiligoj Anton.
Schwentner L., Prešernova ul. 3. Tel. 20-73. T. adr.: Schwentner.
Tičar M., družba z o. z., Šelenburgova ul. 1. Tel. 29-34. T. adr.: Tičar M.

MARIBOR (Dravska)
Gaisserja Rudolfa naslednik, Grajski trg 8. T. adr.: Saks Hinko.
Weixl Vilko, Jurčičeva 8. Tel. 20-71. T. adr.: Weixl papir.

METKOVIĆ (Primorka)
Jovanović Ivan Jurin.

NIKŠIĆ (Zetska)
Braća Kavaja, knjižara i papirnica. Tel. 16.
»Progres«, knjižara M. Radoičića.

NOVI BEČEJ (Dunavska)
Jovanović Giga, knjižara. Tel. 10.

NOVI SAD (Dunavska)
Ivković Đorđe, velika štamparija, papirnica i knjigoveznica, Dunavska 13. Tel. 21-23.
Zima i drug, trgovina hartije i pisaćeg pribora, Pašićeva 11. Tel. 26-08.

OSIJEK (Savska)
Adler Zlatko, knjižarski depo, I. Županijska ul. Tel. 1-83.
Dirnbach Milan, papirnata roba, I. županijska ul.
Friedmann i Schechter »Universal« trg. tehničkih i uredskih potrepština, Kapucinska. Tel. 52.
Haladi Dietz B., »Akademija« knjižara, I. Kapucinska 6. Tel. 2-65.
Kampuš Ivan., trg. knjiga i devocionalija, I. Pejačevićeva 6.
Krbavac i Pavlović, štamparski zavod, knjižara, I. Desatičina 35. Tel. 2-45.
Mandić Ferdo, knjižara, II. Karađorđev trg 4. Tel. 3-66.
Sekler Jakša, veletrgovina papira, I. Anina 8. Tel. 1-77.
Sekler Ljudevit, knjižara i papirnica, I. Desatičina 7. Tel. 1-87.
Selzer i Rank, trg. specerajske robe i papira, III. Vojvode Mišića 1. Tel. 3-19.

OTOČAC (Savska)
Branković Petar, trgovina mješovitom robom. Tel. 3. T. adr.: Branković trgovac.

PANČEVO (Beograd)
Jugoslovenski štamparski zavod. Tel. 49.
»Kultura«, knjižara.
»Napredak«, knjižara. Tel. 1-21.

PARAĆIN (Moravska)
Vidojković H. Kosta i sinovi, Kraljevića Đorđa 3.

PODGORICA (Zetska)
Knjižara »Ujedinjenje«, Slobode 25. T. adr.: Stanko Miličković.
Vukotić S. Pero, knjižara i papirnica, agentura i komisiona radnja, Slobode ul.

SKOPLJE (Vardarska)
Dimitrijević Vasilije, štamparija i knjigoveznica, Kralja Petra ul. 51. Tel. 1-82.
Krajničanac a. d., grafičko industrijsko preduzeće, Kralja Petra 43. Tel. 3-23. T. adr.: Krajničanac.
Todorović Mihajlo, Kneza Arsena 8.

SLAVONSKA POŽEGA (Savska)
Glivetić L., povl. knjižara, Trg Kralja Aleksandra.

SLAVONSKI BROD (Savska)
König Vilko i drug, trg. speceraja, Trumbićeva 15. Tel. 76. T. adr.: Königdrug.

SPLIT (Primorska)
Bojanić i Grahovac, knjižara i papirnica, Bosanska 3. T. adr.: Bojanić i Grahovac.
Jurić Vinko, knjižara, Narodni trg 5. T. adr.: Knjižara Jurić.
Milisich G. A. Tel. 1-29. T. adr: Milisich.

SREMSKA MITROVICA (Dunavska)
Milovanović Božidar, knjižara, Trg Cire Miletića.

SUBOTICA (Dunavska)
Maričić i Janković, kraljevsko dvorski liferant, Beograd, filijala Subotica, Karađorđev trg 3. T. adr.: »Underwood«. Tel. 2-52.

SUŠAK (Savska)
»Prosvjeta«, knjižara i papirnica, Ahmetović J. H., Jelačićev trg 4.
Šikić Đuro, tvorničko skladište papira, pisaće i risaće robe, Ružićeva 7. Tel. 73. T. adr.: Šikić.

ŠIBENIK (Primorska)
Babić Filip, knjižara i papirnica. T. adr.: Babić.
Radić Grgo, Kr. Tomislava 3. T. adr.: Grgo Radić.

VARAŽDIN (Savska)
Hartmann Srećko, trgovina papira i knjiga, Petrovićev trg.
Mayer Ivan, papirnica. Trg. Slobode 9-a.

VELIKA KIKINDA (Dunavska)
»Radak Jovan«, vlasnik Sima Jovanović, knjižara. Tel. 84.
Rebholz Franz, knjižara.

VELIKI BEČKEREK (Dunavska)
Almaši Elek, knjižara.
»Đačka knjižara«, Hugo Reis.
Mangold Leopold, knjižara.
Petrovački Svetislav, knjižara.
»Pravda«, knjižara. Tel. 13.

VINKOVCI (Savska)
Kaiser Ljudevit, knjižara, Trg. Slobode 2.
Kremer i drug, knjižara, Trg Slobode.
Reich J., knjižara Aleksandrova I.

VIRJE (Savska)
Tišljar M., Kraljevine Jugoslavije povlašćena knjižara, papirnica i štamparija.

VIROVITICA (Savska)
Horvat Ivan ,knjižara, Radićeva 1.
Plevnik Zvonimir, knjižara. Tel. 19.
Veles Stjepan, knjižara, II.

VRŠAC (Dunavska)
Atanasijević Đoka, knjižara.
Behr Helena, knjižara.
Kirchnera J. E. udova, knjižara.
Singer Ema, knjižara.

VUKOVAR (Savska)
Novo Doba, tiskara i knjižara. Tel. 41.

ZAGREB (Savska)
American Kondor Co., trgovina amerikanskog modernog uredskog nameštaja, Ilica 18. Tel. 35-05 T. adr.: Kondor.
Auer Robert F., naslj. Kol. Auer, knjižara i papirnica, Gundulićeva 3. Tel. 30-60. T. adr.: Auer.
Brusina A., naslj. V. i M. Steiner, trgovina papira i pisaćeg pribora, Mesnička 5. Tel. 30-71. T. adr.: Brusina.
Danić i Bergmann k. d., komisionalna radnja, Berislavićeva 3. Tel. 48-71. T. adr.: Orga.
Dignitar Pen, Rosenberger k. d.,

Preradovićeva ul. 8. Tel. 26-05. T. adr.: Dignitar.

»Drava« d. d., tvoridba trg. knjiga, knjigoveznica, Draškovićeva 54. Tel. 25-44.

Eliaš Ivan, zavod za umnožavanje planova, Samostanska 6. Tel. 46-36 (crtaći pribor).

Horetzky Miroslav, zastup. inostranih tvornica, Masarykova 10 (komisionar).

»Helva« Hellmann i Weiss, poduzeće za raspačavanje reklamnih i dodatnih predmeta, Bakačeva 3 II. Tel. 80-94. T. adr.: Helva.

»Jadran«, veletrgovina papira i pisaćeg pribora, D. Singer i drug, Deželićeva 31. Tel. 48-59, 34-76. T. adr.: Jadranpapir.

Koreska W., tvornica kemički prepariranih papira i papir. robe, filijala Zagreb, Krajiška 4. Tel. 72-32. T. adr.: Koreskarbo.

Krell Marija, gl. zast. pis. stroja »Adler«, trgovina pisaćeg pribora i papira, Nikolićeva 12. Tel. 20-18. T. adr.: Krell.

Kučera V., trgovina blagajna, Ilica 21. Tel. 22-02.

Kugli Stj., knjižara i papirnica, Ilica 30. Tel. 40-31, 60-32. T. adr.: Kugli.

»Labud«, trgovačko i zastupničko poduzeće, Vlaška 125. Tel. 68-97. (olovke)

»Matador«, specijalna trgovina uredskog namještaja, A. Benčić, Ilica 5. Tel. 40-09. T. adr.: Matador.

Miškić Ivan, trgovina mješovitom robom, Medvešćak 2. Tel. 85-56, 61-07.

Mužić Ervin, agent. i komis. posao papirom, Preradovićeva 14. Tel. 67-41.

»Orient«, trgovačko skladište, Bernard Biermann, Gajeva 3. Tel. 38-86. T. adr.: Orient.

»Papieros«, Nunčić, Fürst i drugovi, Berislavićeva 16. Tel. 50-43, 78-33. T. adr.: Kohinoor.

Prestini M., knjižara i papirnica, Masarykova 9. Tel. 73-45.

»Slavenska knjižara« Stj. i M. Radić, Jurišićeva 1. Tel. 23-43. T. adr.: Knjižara Radić.

Svježić braća, trgovina galanterijske, nürnberške i kratke robe, Zrinjski trg 15. Tel. 23-44.

Svoboda Josip, skladište papira i naklada razglednica, Jurišićeva 24. Tel. 52-73.

Šagud Đuro, trgovina pisaćih strojeva, te uredskih potrepština i blagajna, Ilica 37. Tel. 27-84.

Vasić Z. i V., knjižara, Zrinjski trg 13. Tel. 51-84.

Višošević Vjekoslav, drž. povl. privredna nakladna knjižara, Gundulićeva 24. Tel. 67-69, 29-01, 37-77.

Wollner Hugo i drug, Nikolićeva 14. Tel. 21-16. T. adr.: Wollnerkomp.

»Zagrebačko skladište papira«, veletrgovina papira i pisaćeg pribora te vrpca za pisaći stroj, A. Blau i drug, k. d., Praška 6. Tel. 27-77.

ZEMUN (Beograd)

Lotspeich, knjižara, Kralja Petra 11. Tel. 40-13.

SLIKE

Tableaux — Bilder — Pictures — Pitture

KOPRIVNICA (Savska)

Löwy David, trgovina stakla, porculana, slika i stolaca, Jelačićev trg 86.

KRAPINA (Savska)

Kompare Adolf, trgovina mješovitom robom.

LJUBLJANA (Dravska)

Jugoslovanska knjigarna, r. z. z. o. z. Pred Škofijo 5. Tel. 25-29.

Klein Julij, Wolfova ul. 4. Tel. 33-79 in 33-80. T. adr.: Julij Klein.

Sfiligoj Anton, Sv. Petra c. 2. T. adr. Sfiligoj Anton.

SPLIT (Primorska)

»Konkurent« Gejza Stubnja i Josip Voltolini, skladište stakla, boja i gvožđa.

SREMSKA MITROVICA (Dunavska)

Nenadović Nika, trg. stakla.

SUŠAK (Savska)

Širola Ivan, trgovina pokućstva, Kačićeva 5. T. adr.: Širola pokućstvo.

VINKOVCI (Savska)

Umljenović Šandor, trg. pokućstva.

VIRJE (Savska)

Tišljar M., Kraljevine Jugoslavije povlašćena knjižara, papirnica i štamparija. T. adr.: Hermo.

ZAGREB (Savska)

Cvijić Živko i Bernt Ferdo, umjetnoslikarski zavod »Rubens«, Vlaška 53. Tel. 62-67. T. adr.: Rubens.

Devide R., Bakačeva 3.

Nikolić Petar, trgovina sa umjetnim i obrtnim tvorevinama, Ilica 36. I. Tel. 42-22.

Schneller Matija, trgovina stakla i prodaja slika, Frankopanska 11.

Ullrich Edo, trg., umjetnina, Ilica 40. Tel. 56-27.

Žličarić Ivan, trg. umjetnih slika, Nikolićeva 17.

SOBOSLIKARSKI PATRONI

Patrons — Schablonen — Stencils — Modelli in carta per decorazioni

BEOGRAD

Branković J. Svetislav, Knežev Spomenik 5. Tel. 21-235.

Dinić St. Blagoje, Terazije 7. Tel. 20-287.

Savić K. Nedeljko, Kolarčeva 3. Tel. 23-908.

Zunana braća, Kralja Petra 48. Tel. 20-951.

DUBROVNIK (Zetska)

»Jadran«, tiskara. Tel. 94. T. adr.: Jadran.

OSIJEK (Savska)

Biser Ivan, trg. boja, laka, četaka i hemijskih proizvoda, I. Strossmayerova 43.

PANČEVO (Beograd)

Adler Herman, trgovina boja. Tel. 123.

Ćirilov Isa, trgovina boja. Tel. 2-05.

SLAVONSKI BROD (Savska)

Frank David, veletrgovina boja, firnisa i lakova, Mesićeva 18. Tel. 75.

SPLIT (Primorska)

Špan Josip, kupoprodaja mješ. robe na malo i veliko. Bana Jelačića 3. T. adr.: Špan.

VELIKA KIKINDA (Dunavska)

»Keri«, trgovina boja.

Krajovan Vasa, trgovina boja.

VELIKI BEČKEREK (Dunavska)

Amend Rudolf, trgovina boja.

Weiterschan Jovan, trgovina boja.

VRŠAC (Dunavska)

Unterholz Martin, trgovina boja.

ZAGREB (Savska)

Davorin Johan, agenturni i komisioni posao, Zvonimirova 3. IV.

Forgač Franjo, tvorničko skladište boja, laka i hemijskih proizvoda, Masarykova 18. Tel. 26-20. T. adr.: Lakforgač.

»Gvozdobran« d. d. za mašinsko struganje i ličenje željeza, kućnih fasada, Deželićeva 12. Tel. 62-97.

»Jadran«, veletrgovina papira i pisaćeg pribora, D. Singer i drug, Deželićeva 31. Tel. 48-59, 34-76. T. adr.: Jadranpapir.

TAPETE PAPIRNE

Papiers peints — Tapeten — Wall paper — Tappezzerie di carta

BEOGRAD

Čimić Oskar, Brankova 10.

Juzbašić Nikola i Dimitrijević, Kolarčeva 2. Tel. 22-869. T. adr.: Linoleum.

DUBROVNIK (Zetska)

»Jadran«, tiskara. Tel. 94. T. adr.: Jadran.

ŠIBENIK (Primorska)

Radić Grgo, Kr. Tomislava 3. T. adr.: Grgo Radić.

ZAGREB (Savska)

Kugli Stj., knjižara, Ilica 30. Tel. 40-31. T. adr.: Kugli.

Lesan Orlando, industrijsko zastupstvo i trgovina građevnih specijaliteta, Frankova 13.

Terihaj Franjo, tapetar i dekorater, Ilica 144.

Tvornica kartonaže d. d., Hudetz Ivan, Savska 18. Tel. 22-88. Prodavaona: Gajeva 4. Tel. 45-61. T adr.: Kartonaža.

»Udobnost«, udruga tapetarskih obrtnika, Masarykova 17.

Staklo i porculan

Verre et porcelaine — Glas u. Porzellan — Glass and porcelain — Vetre e porcellane

STAKLENA I PORCULANSKA ROBA

Marchandises en verre et en porcelaine — Glas- und Porzellanwaren — Glass and porcelain goods — Vetrami e porcellane

ANDRIJEVICA (Zetska)
Dedović J. Radosav, trgovina mješovite robe.

BANJA LUKA (Vrbaska)
Hercog Moric.
Jelinek Moric.
Kardoš Đorđe.

BAR (Zetska)
Iličković F. Mitar, trgovina mješovite robe.
Vujinić Ljubo.

BELA CRKVA (Dunavska)
Würz Wilhelm, trg. porculana.

BEOGRAD
Bejosif Lazar, Vasina 15. Tel. 22-427.
Benvenisti Aron, Kralja Petra 32. Tel. 26-277.
Blagojević braća, Karađorđeva 35. Tel. 21-661.
Flajšer Maksim i Majer, Terazije 15. Tel. 20-281.
Fleš Ignat, Kr. Petra 65. Tel. 21-216. T. adr.: Fleche.
Grujičić i Ristović, Vasina 18. Tel. 21-421.
Marković Bogdan, Karađorđeva ul. 27.
Milutinović Radomir, Kraljice Natalije 6. Tel. 22-490.
Njagul Nikola, Kr. Natalije 19. Tel. 25-785.
Popović M. Milivoje, Karađorđeva 41. Tel. 20-218.
Popović S. Žika, Knez Mihajlova 52. Tel. 20-816.
Radojković Jeremija, Knez Mihailova 47. Tel. 20-704.
Simić, Bojović i Naumović, Kralja Petra 62. Tel. 24-468.
»Staklo« E. Wolf, Mostarska 4. Tel. 23-111.

STAKLO
E. WOLF
Komisijonarsko stovarište stakla fabrike Akc. Spol.
PRVNI ČESKÉ SKLÁRNY U KYJOVU, Č. S. R.
BEOGRAD
Telefon: 23-111 Telefon: 23-111
Kancelarija i stovarište: **Mostarska 4**
Sve vrste: Medicinsko staklo, sifone kao i boce za ukuhavanje voća.
Alle Arten von Medizin- Flaschen- Tigel- Sifone u. Dunstgläsern.

Stojadinović S. Nikola, Kralja Petra 11. Tel. 20-843.
Tomić i Stojadinović, Cara Uroša 8. Tel. 20-621.
Zunana P. braća, Kralja Petra 48. Tel. 20-951.

BERANE (Zetska)
Popović Z. Petar.
Zeković Nedžip.

BITOLJ (Vardarska)
Ergasa Mušona sinovi, Bankarska br. 20-22.
Faradži Mois i Vital, Papudžijska ul. 15.
Kasorla Jakov Isak, Bankarska 18.
Lozančević i Megalomastora, Bulevar Prestolonaslednika 169.
Pardo i Levi, Avramova 10.
Pardo Solomon, Papudžijska 8.
Prendić braća, Dalmatinska 37.
Zozi Đ. Vasilije, Dalmatinska 31.

BJELOVAR (Savska)
Fuhrmann Žiga, trgovina stakla i porculana. Tel. 25. T. adr.: Fuhrmann.
Tomić Dimitrije, trgovina stakla i porculana.

BLED (Dravska)
Hočevar Josip, Aleksandrovo šetališče. T. adr.: Knjigarna Hočevar. Podružnica: Krško ob Savi.

BRČKO (Drinska)
Jančikić Savo, Kralja Petra 9. Tel. 56.

BUJANOVAC (Vardarska)
Dimković P. Tome sinovi. Tel. 4.

CELJE (Dravska)
Rauch Reinhold, Prešernova 4. T. adr.: Rauch.
Strupi Fr., Kralja Petra c. 16. T. adr.: Strupi.
Weinerjeva Jul. nasl., Glavni trg 17. T. adr.: Weiner.

CETINJE Zetska)
Jovićević i Petranović, kolonijalno-galanterijska, gvozdarska, poljoprivrednih proizvoda i građevnog materijala radnja. Ivanbegova 50.
Šestanin Anton, trgovina mješovite robe.

ČAČAK (Drinska)
Matović Vojislav i brat, Kralja Milana 4. Tel. 34.
Terzić, Gavrilović i Čakarević, Kralja Aleksandra 10. Tel. 55.

DANILOVGRAD (Zetska)
Redžović Husejin, staklarsko-porculanska radnja.

DARUVAR (Savska)
Epstein Josip, staklarska i mješovita trgovina. Tel. 22.
Milojević Branko, trgovina stakla, porculana, kolonijalne i specerajske robe na veliko i na malo, Jelačićeva ul. Tel. 20.

DEBELJAČA (Dunavska)
Kraus Ignjat, trgovina porculana. Tel. 8.

DUBROVNIK (Zetska)
Domjan i Kunićić, Dubrovnik 2. T. adr.: Domjan.
Popara N. Lazar.
Školny Rudolf pok. Josipa. Tel 1-27. T. adr.: Školny.

ĐAKOVO (Savska)
Salberberg Jakob, trg. stakla, Wilsonova.

GLINA (Savska)
Spitzer Makso, trgovina stakla, porculana i kuhinjskog posuđa. T. adr.: Spitzer.

HERCEGNOVI (Zetska)
Ćurić Vaso. Tel. 2.

HERCEGOVAC (Savska)
Kaufer Ljudevit, trgovina mješovite robe i zemaliskih plodina. Tel. 1. Filijala: Garešnica.

KARLOVAC (Savska)
Badovinac Kamilo, trgovina kolonijalne, materijalne robe, droga i boja, Radićeva 27. Tel. 1-37. T. adr.: Kamilo Badovinac.
Birnbaum Josip, trgovina stakla i porculana, Gundulićeva 4. Tel. 2. T. adr.: Birnbaum.
Kozomarić Milan, trgovina stakla, boja i posuđa, Banija 10.
»Nova staklana«, Kovačić Fr. i dr., Zrinjski trg 17. Tel. 1-29. T. adr.: Nova staklana.

KOLAŠIN (Zetska)
Đokić J. Vuko, trgovina mješovite robe.
Ivezić braća, trgovina mješovite robe.

KOPRIVNICA (Savska)
Löwy David, trgovina staklarije i porculana te slika, Jelačićev trg 868.

KOTOR (Zetska)
Smidt Antun. Tel. 10. T. adr.: Smidt.

KRAGUJEVAC (Dunavska)
Milić Milutin.

KRANJ (Dravska)
Hlebš Ferd., Glavni trg 113. T. adr.: Hlebš.
Berjak Franc, Glavni trg 190. Tel. 84. T. adr.: Berjak.

KRIŽEVCI (Savska)
Jakovlić Vjekoslav, trgovina stakla i porculana, Zakmardijeva 7.

KRUŠEVAC (Moravska)
Milić M. i Đ. Vasiljević, Knez Mihailova 49.

LESKOVAC (Moravska)
Đorđević-Kukar Trajko, Kralja Petra 15. Tel. 3.
Prokopović H. Jovan i sinovi, Kralja Petra 3. Tel. 81.

Stojanović i Kocić, Kralja Petra.
Stojiljković M. Nikola, Kralja Petra 111. Tel. 21.

LIPIK (Savska)
Drucker Arnold, trg. mješovite robe. Tel. 4.

LIVNO (Primorska)
Franjić N. Mato.

LJUBLJANA (Dravska)
Agnola Avg., Dunajska c. 10. Tel. 24-78. T. adr.: Agnola.
»Čehostaklo«. B. Lisek, Komenskega ul. 20. Tel. 31-40. T. adr: Čehostaklo.
Kollmann Franc, Mestni trg 7. Tel. 21-72.
Pauschin Alojzij, Wolfova ul. 6. Tel. 31-96. T. adr.: Pauschin.
Staklo B. Tober, Ilirska 36. Tel. 34-58 T. adr.: Staklo.
Žilič B., Dunajaska c. 11. Tel. 29-32.

LJUTOMER (Dravska)
Wirth Franc. T. adr.: Wirth.

METKOVIĆ (Primorska)
Popovac braća. Tel. 21. T. adr.: Popovac.
Šakota i Gutić. Tel. 22. T. adr.: Gutić.

MITROVICA KOSOVSKA (Zetska)
Apostolović i Božović. Tel. 33.

MLADENOVAC (Dunavska)
Lekić M. Milutin, Kralja Petra 73.

NEGOTIN (Moravska)
Letić M. Mihailo, Trg Kralja Petra 1.

NIKŠIĆ (Zetska)
Pešut Savo i drug, bakalsko-gvozdarska radnja.
Šobajić, staklarsko-gvozdarsko-porculanska radnja. Tel. 24. T. adr.: Šobajić gvozdar.
Tomašević Milo i sinovi, mješovita i gvozdarska radnja.

NIŠ (Moravska)
Aranđelović Milovan, Trg Kralja Milana 17.
Nisim I. braća, Obrenovićeva. Tel. 2-14.
Popović Todor i sin, Obrenovićeva ul. 1.
Stanković i Nikolić, Dušanova ul. Tel. 53.

NOVA GRADIŠKA (Savska)
Skorić Vaso, staklar.

NOVI BEČEJ (Dunavska)
Krstić Đura, trg. porculana.

NOVI SAD (Dunavska)
Aich Nandor, trgovina staklarske robe, Kralja Aleksandra 7.
Almoslino Filip, Dunavska 32. Tel. 22-74.
Čehoslovačko skladište Adolfa Vojta, Industrijska 11. Tel. 28-77. T. adr.: Čehosklad.
Paquor Josif ml., Kralja Petra 17. Tel. 28-40. T. adr.: Paquor.

NOVO MESTO (Dravska)
Seidl Franc. T. adr.: Seidl.

OSIJEK (Savska)
Fischer Filip, trg. stakla, I. Trg Kralja Petra 10.
Krvarić Franjo, trg. stakla. I. Županijska 16.
Radanović i Butković, trg. stakla, I. Trg Kralja Petra 7. Tel. 6-39.
Wollner Žiga, staklar. III. Jelačićev trg 18.

PANČEVO (Beograd)
Grov Florian i sin, trg. porculana
Vasić Stevan, trg. porculana.

PARAĆIN (Moravska)
Blagojević Mih. Bogosav, Kralja Petra 1.
Lambrović Lambra, Kralja Petra 8.
Milenković T. Lazar, Kralja Petra 45 Tel. 8.
Oskijanijan Takvor, Kralja Petra 17.

PERUŠIĆ (Savska)
Modrić P. Jovan, trgovina svakovrsnom robom te zastup. i komis.
Peić Mane, trgovina mješovitom robom. T. adr.: Peić.

PODGORICA (Zetska)
Čelebić Đuro braća, gvozdarska radnja.
Stijović Ljubo, trgovina kolonijalno-galanterijske robe, te električnog materijala.
Šarkić Mustafa, gvozdarska radnja.

PODRAVSKA SLATINA (Savska)
Trbojević Miloš, mješovita trgovina.

PROKUPLJE (Moravska)
Jovanović Krstomir, Jug Bogdanova 37. Tel. 6.
Lazić Svetislav, Jug Bogdanova 73. Tel. 26.

PTUJ (Dravska)
Vogel Franz, Slov. trg 10. T. adr.: Vogel.

RUMA (Dunavska)
Fürst i Pommermayer, laboratorij »Jugo«, Kralja Petra 186. T. adr.: Jugo.
Kaufman Julijo i sin, Kralja Petra 119.
Maksimović Jovan, veletrgovina stakla, Kralja Petra 190.

SARAJEVO (Drinska)
»Biljur« industrija za preradu stakla, Mis Irbina 7.
Marton Ludvig, Aleksandrova 93. Tel. 2-25.
Neuer J. i J. Kralja Petra 41. Tel. 1-75.
Papić Miroslav, Aleksandrova 26.
Papo Šabetaj D., Prestolonaslednika Petra ul. Tel. 4-36.
Stanišić Pero i dr., Kralja Petra 4. Tel. 2-13.
»Volodar«, staklana, Aleksandrova 8.

SENTA (Dunavska)
Bakai Jovan.
Ronai Jene.

SENJ (Savska)
Brajković Milan, trgovina mješovite robe. T. adr.: Brajković.

SISAK (Savska)
Kovačević Josip i sin, trgovina staklom, porculanskom robom, svjetiljkama i kuh. posuđem na veliko i malo. Gajeva 1. Tel. 1-21. Podružnica Zagreb. Nikolićeva 16. Tel. 78-71.

SKOPLJE (Vardarska)
Bendavid Josif, Porečka 31. Tel 2-92.
Dimon braća, Gračanička 17. Tel. 3-06.
Ergas A. Mušon, Porečka 98.
Galić Braća, Fruškogorska 24. Tel. 2-63.
Geršon Moša i sinovi, Tetovska 8.
Kamhi Merkado i sinovi, Porečka 46.
Papateodosi Đ. Todor, Gračanička, Tel. 1-63.
Ristić M. Miodrag, Kralja Petra 36. Tel. 2-85.
Vasić K. Dragutin, Kralja Petra 35.

SLAVONSKA POŽEGA (Savska)
Davidović Leo, trg. limenog, porculanskog, staklenog posuđa, Florijanska 16.
Eiserle Dragutin, trgovina stakla, Trenkova ul.
Spitzer Samuel, veletrgovina mješovite robe, Trg Kralja Aleksandra I. broj 5. Tel. 65.
Tomić Dragan, trg. stakla, Trg. Kralja Aleksandra 7.

SLAVONSKI BROD (Savska)
Fischer Teodor i sin, staklana.
Petrovački Milan i sin, staklana, Jelačićev trg.
Sikinger Petar, staklana, Trg Kralja Petra 2.

SOMBOR (Dunavska)
Stanišić Milan i sinovi, Radišićeva 10. Tel. 18. T. adr.: Stanišić, Sombor.
Supek Julije, Kraljevića Đorđa ulica.

SREMSKA MITROVICA (Dunavska)
Nenadović Nika, staklana, Trg Ćire pl. Milekića.
Sremčević Steva D. staklana, Trg. Kralja Petra 1.

SUBOTICA (Dunavska)
Korponaić i drug, Strossmayerova ul.
Krauser Karlo, staklarnica, Karađorđev trg.
Nadj Mihailo, Štrosmajerova ul.
Rotmann (Imre) Mirko, Daničićev put (Tuki 2). Tel. 98.

SUŠAK (Savska)
Vrignanin R. i J., trgovina mješovitom robom.
Weisz Aleksandar, trgovina i zastupstvo stakla i porculana, Ružićeva 15.

SV. PAVEL pri PREBOLDU, ž. st. SV. PETER V SAV. DOLINI (Dravska)
Zanier Norbert i sin. Tel. Sv. Peter v Sav. dolini. 3. T. adr. Zanier.

SVILAJNAC (Moravska)
Ivković Dragiša
Marković Tasa i Komp.
Rajković St. Milan.

ŠAMAC BOSANSKI (Drinska)
Brkić Ljubomir.
Stanojević Jovan.

ŠIBENIK (Primorska)
Jadronja Josip. Tel. 3, 27. T. adr.: Agentura Jadronja.

ŠKOFJA LOKA (Dravska)
Kašman Anton. Tel. 14. T. adr.: Kašman.

TRAVNIK (Drinska)
Đebić braća.
Mašinović braća.

TUZLA (Drinska)
Goldstein Aron i sin, Kralja Petra ul. Tel. 94.

UŽICE (Drinska)
Mladenović Dragiša.

VARAŽDIN (Savska)
Grims Konrad, trgovina stakla i porculana, Petrovićev trg 5. Tel. 69. T. adr.: Grims.
Staklana Miroslav Liby, skladište stakla, porculana, svjetiljaka, ogledala, slika i okvira, Zagrebačka 2.

VARAŽDINSKE TOPLICE (Savska)
Rozenberg Ferdo trgovina mješovitom robom.

VELIKA KIKINDA (Dunavska)
Grifatong Petar, trgovina stakla i porculana.
Kessler Fridrich, trgovina stakla i porculana.
Voticki Jozef, trgovina stakla i porculana.
Weber Nikola, trgovina stakla i porculana.

VELIKI BEČKEREK (Dunavska)
Beno Josif, trgovina stakla i porculana.
Drobac Bogdan, trgovina stakla i porculana.
Ivanica Ferdinand Karlo, trg. stakla i porculana.
Wegemann Orestes, trgovina stakla i porculana.

VINKOVCI (Savska)
Flesch Lavoslav, manufakturna trgovina, stakla i porculana.
Milanković Aurel, stovarište čeških tvornica stakla i polculana.

VIROVITICA (Savska)
Đurić Stanko, trgovina staklene i porculanske robe, Pejačevićev trg 1.

VRANJE (Vardarska)
Marković Uroš, Kralja Aleksandra 145. Tel. 46.
Petković Jovan, Trg. Oslobođenja 8.
Spasić i Srbinac, Kralja Aleksandra 52. Tel. 33.

VRŠAC (Dunavska)
Andasura Mihajlo, trgovina stakla i porculana.
Eberhardt Eduard, trgovina stakla i porculana.

VUKOVAR (Savska)
Gottfried Antun, trg. stakla i porculana, Kralja Petra 13.
Milanković Miša, staklo, porculan, manufaktura, galanterija, Rajačićeva 9.

ZAGREB (Savska)
»Centifolia« Hojka Milan, proizvodnja i prodaja kozmetičkih i parfimerijskih preparata, Jurišićeva 8. Tel. 38-88. T. adr.: Centifolia.
Davorin Josip, agentura i komisija, Zvonimirova 3/IV.
Denes Herman & Co. d. d., veleskladište stakla, Vlaška 89—91. Tel. 45-75. T. adr.: Jugoverre.
Fischbein A. H. trg. agentura, Bakačeva 4. Tel. 79-85. T. adr.: Lithopon.
Franz Vjekoslav, trgovina stakla i porculana, Jelačićev trg 7. Tel. 22-42.
Gross braća, staklana, Ilica 84. Tel. 62-27. T. adr.: Staklana Gross.
Kastner i Ohler, trgovačka kuća, Ilica 4. Tel. 32-65 i 73-14.
Kožuh M. staklarija, te trgovina staklene i porculanske robe, Draškovićeva 7. Tel. 71-16.
»Kristalum« d. d. veleprodaja stakla i porculana. Boškovićeva 26. Tel. 24-74, 36-70, 42-87. T. adr.: Kristalum.
»Laokon« medicinalna drogerija, Mr. ph. O. Rosenfeld. Praška 4. Tel. 40-49. T. adr.: Laokon. (Boce i tegle).
Lesan Orlando, industrijsko zastupstvo te trgovina građevnih specijaliteta. Frankova 13.
Marković Josip, trgovina stakla i porculana, Ilica 51.
Medved Đuro, staklana, Frankopanska 11. Tel. 27-17.
Miškić Ivan, trgovina mješovitom robom i veleprodaja vina i žestokih pića, Medvešćak 2. Tel. 85-56, 61-07.
»Noris« k. d., veletrgovina i veleskladište elektrotehničkog pribora, Gundulićeva 26. Tel. 56-10, 56-11. T. adr.: Noris. (Porculan za visoku i nisku napetost).
Pasarić R., industrija i trgovina stakla i porculana, Ilica 37. Tel. 74-42.
Podgornik Srećko, zastupstvo tvornica alpaka, srebrne, kovinske i porculanske robe, Pantovčak 11.
Romanić Dimitar, trgovina stakla i porculana te rasvjetnih tjelesa i pribora, Jurišćeva 3. Tel. 80-31.
Rosenfelda Mor. Jul. sinovi urari i draguljari, Ilica 36. Tel. 25-48. (Kristalna roba i fini porculan).
Schwarz braća, trgovina stakla i porculana, Ilica 188. Tel. 68-18.
Steiner Ladislav, trgovina mješovitom robom, Maksimirska c. 49a. Tel. 53-96.
Strzalkovsky Josip, limar, instalater plina i trgovac kovinama, Preradovićeva 32. Tel. 48-64 int. T. adr.: Kovine.
Štimac i Drndarski, d. d. za promet robom, Jelačićev trg 28. Tel. 20-61. T. adr.: Stimacco. Podružnica: »Narodna trgovina Mioković i Čavić«, Osijek I., Trg Kralja Petra 11.
Weiss i drug d. d., veletrgovina stakla, porculana, kamenjače i svjetiljaka, Koturaška 3. Tel. 24-67.

ZEMUN (Beograd)
Klemens Johan, bazar kod »Rode«, Aleksandrova 4.
Vogel Mijalo, trg. stakla, Kralja Petra 38.
Zrnić Đorđe, trg. stakla, Kralja Aleksandra 17. Tel. 17.

STAKLO TEHNIČKO

Verre technique — Technisches Glas — Technical glass — Vetro officinale

BEOGRAD
Nanka i Vuković, Prestolonaslednikov trg 39. Tel. 20-372, 23-838.
Savić Jovan i Komp., Prestolonaslednikov trg 42. Tel. 20,278, 23-713.
Slucki i Komp., Prestolonaslednikov trg 23. Tel. 20-933.

ŠIBENIK (Primorska)
Evangelista Karlo.

ZAGREB (Savska)
»Centifolia« Hojka Milan, proizvodnja i prodaja kozmetičkih i parfumerijskih preparata, Jurišićeva 8. Tel. 38-88. T. adr.: Centifolia.
Denes Herman & Co., d. d., veleskladište stakla, Vlaška 89—91. Tel. 45-75. T. adr.: Jugoverre.
Fischbein A. H. agenturni posao, Bakačeva 4. T. adr.: Lithopon.
Grätzer Ernest, tehnička poslovnica, zastupstvo i prodaja tehničkih potrebština, Berislavićeva 2. Tel. 58-92.
Gorjan Aurel ing., Dalmatinska 6. Tel. 57-19.
Weiss i drug d. d., veletrg. stakla, porculana, kamenjače i svjetiljaka, Koturaška c. 3. Tel. 24-67.

STAKLO U PLOČAMA

Plaques de verre — Glasplatten — Plate glass — Lastre di vetro

BEOGRAD
Fleš Ignat, Kr. Petra 65. Tel. 21-216. T. adr.: Fleche.
Popović M. Milivoje, Karađorđeva 41. Tel. 20-218.
Zunana G. Braća, Kralja Petra 48. Tel. 20-951.

DUBROVNIK (Zetska)
Domjan i Kuničić, Dubrovnik 2. T. adr.: Domjan.
Skolny Rudolf pok. Josipa. Tel. 1-27. T. adr.: Skolny.

HERCEGNOVI (Zetska)
Ćurić Vaso. Tel. 2.

KARLOVAC (Savska)
Birbnaum Josip, trgovina stakla i porculana, Gundulićeva 4. Tel. 2. T. adr.: Birnbaum.
Kozomarić Milan, staklana. T. adr.: Kozomarić.
»Nova staklana« F. Kovačić i dr. Zrinjski trg 17. Tel. nuzp. 129. T. adr.: Nova staklana.

KOPRIVNICA (Savska)
Löwy David, trg. stakla, porculana i slika, Jelačićev trg 868.

KOTOR (Zetska)
Smidt Antun. Tel. 10. T. adr.: Smidt.

KRANJ (Dravska)
Berjak Franc, Glavni trg 190. Tel. 84. T. adr.: Berjak.
Hlebš Ferd., Glavni trg 113. T. adr.: Hlebš.

LIVNO (Primorska)
Franjić N. Mato.

LJUBLJANA (Dravska)
»Elektroindustrija« d. d., Gosposvetska c. 13. Tel. 23-14. T. adr.: Elektroindustrija.
Klein Julij, Wolfova ul. 4. Tel. 33-79 in 33-80. T. adr.: Julij Klein.
Kollmann Franc, Mestni trg 7. Tel. 21-72.
Pauschin Alojzij, Wolfova ul. 6. Tel. 31-96. T. adr.: Pauschin.

MARIBOR (Dravska)
Berndorf skladišče, J. Rihter, Aškerčeva 22. Tel 24-19. T. adr.: Berndorf.

NIŠ (Moravska)
Stamenković Čedomir, Dušanova.

Tel. 1-48.

NOVA GRADIŠKA (Savska)
Skorić Vaso, staklar.

NOVI SAD (Dunavska)
Almoslino Filip, Dunavska 32. Tel. 22-74.
Paquor Josif, ml., Kralja Petra 17. Tel. 28-40. T. adr.: Paquor.

NOVO MESTO (Dravska)
Seidl Franc. T. adr.: Seidl.

OSIJEK (Savska)
Fischer Filp, trg. stakla, I. Trg Kralja Petra 10.
Kopista, Dubsky i Krstić, tvornica zrcala, I. Desatičina 37. Tel. 4-03.
Krvarić Franjo, trg. stakla, I. Županijska 16.
Radanović i Butković, trg. stakla, Trg Kralja Petra 7. Tel. 6-39.
Wollner Žiga, stakla, III. Jelačićev trg 18.

PARAĆIN (Moravska)
Blagojević Mih. Bogosav, Kralja Petra 1.

PROKUPLJE (Moravska)
Jovanović Krstomir. Jug Bogdanova 37. Tel. 6.
Lazić Svetislav, Jug Bogdanova 73. Tel. 26.

SISAK (Savska)
Kovačević Josip i sin, trgovina staklom, porculanskom robom, svjetiljkama i kuh. posuđem na vel. i malo, Gajeva 1. Tel. 1-21. Podružnica: Zagreb, Nikolićeva 16. Tel. 78-71.

SLAVONSKA POŽEGA (Savska)
Eiserle Dragutin, staklana, Trenkova.

SLAVONSKI BROD (Savska)
Petrovački Milan i sin Jelačićev trg.
Sikinger Petar, staklarija, Trg Kralja Petra 2.

SPLIT (Primorska)
Bervaldi D. i drug, Radovanova 10.
Mikačić B. Marko. Tel. 17. T. adr.: Mikačić.
Pejanović R., Nodilova 3, Bosanska 17. Tel. 4-86.
Radoničić Mate, Narodni trg 6.

SREMSKA MITROVICA (Dunavska)
Sremčević D. Stevan, staklana.

SUBOTICA (Dunavska)
Krauser Karlo, staklarnica, Karađorđev trg 6.

SUŠAK (Savska)
Weisz Aleksandar, trgovina i zastupstvo stakla, porculana i srodnih predmeta, Ružićeva 15.

ŠIBENIK (Primorska)
Evangelista Carlo.

VARAŽDIN (Savska)
M. Hiby, skladište stakla, porculana, svjetiljaka i dr., Zagrebačka 2.

ZAGREB (Savska)
Denes Herman & Co. d. d., veleskladište stakla, Vlaška 89—91. Tel. 45-75. T. adr.: Jugoverre.
Franz Vjekoslav, trgovina stakla i porculana, Jelačićev trg 7. Tel. 22-42.
Gross braća, staklana, Ilica 84. Tel. 62-27. T. adr.: Staklana Gross.
Kožuh M., staklarija, te trgovina staklene i porculanske robe, Draškovićeva 7. Tel. 71-16.
»Kristalum« d. d., veleprodaja stakla i porculana, Boškovićeva 26. Tel. 24-74, 36-70, 42-87. T. adr.: Kristalum.
Robinšek Franjo, staklarska radnja, Draškovićeva 44. Tel. 68-35.
Roth Makso i drug, brusiona stakla i radiona ogledala, Ilica 12. Tel. 59-63.
»Spectrum« d. d., Kopista, Dubsky i Krstić, ing. tvornice ogledala i brusiona stakla. Samoborska c. 11. Tel. 26-83. T. adr.: Spectrum.
»Staklo« trg. staklenih ploča, vl. Vasilj Šegoleff, Ilica 45. Tel. 46-83. T. adr.: Vitrage.
Steiner Josip, poslovnica za uvoz stakla, svjetiljaka i porculana, Radišina 13. Tel. 25-64. T. adr.: Porculan.
Weiss i drug d. d., veletrgovina stakla, porculana, kamenjače i svjetiljaka, Koturaška c. 3. Tel. 24-67.

ZEMUN (Beograd)
Zrnić Đorde, staklana, Aleksandrova 17.

SVETILJKE I LUSTERI
Lampes — Lampen — Lamps — Lampade e lampadari

BEOGRAD
»Elvogas« Sergije P. Andrijanov i Aleksandar Solodovnikov, Kralja Petra 57. Tel. 21-812. T. adr.: Elvogas.
»Helios« Radulović D. Vojin, Prestolonaslednikov trg 28. Tel. 24-407. T. adr.: Helios.
Jugoslavensko A. E. G., Brankova 30. Tel. 22-901, 22-902, 22-903.
Jugoslavensko Simens A. D., Kralja Aleksandra 8. Tel. 25-574, 26-615. T. adr.: Simensbin.
»Noris« K. D., Cara Lazara 10. Tel. 24-691. T. adr.: Noris.
Vajs Samuilo, Gospodar Jevremova 6. Tel. 22-432. T. adr.: Emeka.
Vukanović Petar, Kolarčeva 9. Tel. 21-301.

BJELOVAR (Savska)
Fuhrmann Žiga, trg. stakla i porculana. Tel. 25. T. adr.: Fuhrmann.

CELJE (Dravska)
Strupi Fr., Kralja Petra c. 16. T. adr.: Strupi.

CETINJE (Zetska)
Šestanin Anton, trgovina mješovite robe.

DARUVAR (Savska)
Milojević Branko, Jelačićeva 20. Tel. 20.

DEBELJAČA (Dunavska)
Kraus Ignjat, trg. porculana. Tel. 8.

DUBROVNIK (Zetska)
»Universal« tehničko komercijalno poduzeće, društvo s. o. j. u Gružu.
Zec Mirko M. Tel. 35. T. adr.: Zec.

ĐAKOVO (Savska)
Silberberg Jakob, Wilsonova ul.

HERCEGNOVI (Zetska)
Ćurić Vaso. Tel. 2.
Prnjat Dušan. T. adr.: Prnjat.

KARLOVAC (Savska)
Birnbaum Josip, trgovina stakla, porculana i svjetiljaka, Gundulićeva 4. Tel. 2. T. adr.: Birnbaum
Uršić Franjo, poslovnica za električne i vodovodne uređaje, Radićeva 7. Tel. 1-58. T. adr.: Ruk. (lustere).

KOPRIVNICA (Savska)
Löwy David, trg. stakla, porculana i slika, Jelačićev trg 868.

KOTOR (Zetska)
Smidt Antun. Tel. 10. T. adr.: Smidt.

LJUBLJANA (Dravska)
»Elektroindustrija« d. d., Gosposvetska c. 13. Tel. 23-14. T. adr.: Elektroindustrija.
Kollmann Franc, Mestni trg 7. Tel. 21-72.

NIKŠIĆ (Zetska)
Šobajić, gvoždjar, staklarsko-gvoždarsko-porculanska trgovina. Tel. 24. T. adr.: Šobajić, gvoždar.

NIŠ (Moravska)
Bogdanović Todor, Obrenovićeva 29. Tel. 2-04.
Felker Milorad, Obrenovićeva ul.
Kupčević Momčilo, Obilićev Venac.
Stanković Josif, Obrenovićeva.

OSIJEK (Savska)
Fischer Filip, staklana, I. Trg Kralja Petra 10.
Hoinik Franjo, elektro i radio poduzeće. I. Kapucinska 10. Tel. 2-68.
Radanović i Butković. staklana, I. Trg Kralja Petra 7. Tel. 6-39.
Wollner Žiga, III. Jelačićev trg 18.

PANČEVO (Behgrad)
Groy Florian i sin, trgovina porculana.

PIROT (Moravska)
Antić V. Milivoje, Kralja Aleksandra 109.

PODGORICA (Zetska)
Stijović Ljubo, trgovina kolonijalno-galanterijske robe, te električnog materijala, Slobode ul.

SARAJEVO (Drinska)
Kabilio Leon, Prestolonaslednika Petra 24.
Marton Ludvig, Aleksandrova 93. Tel. 2-25.
Neuer J. i J., Kralja Petra 41. Tel. 1-75.
Papo Šabetaj D., Prestolonaslednika Petra 15. Tel. 4-36.
Solterer Adolf, Aleksandrova 67. Tel. 60.
Stanišić Pero i dr., Kralja Petra 4. Tel. 2-13.
»Tehnika«, tehničko-komercijalno preduzeće, Kralja Petra 19. T. adr.: Politehnika.

SISAK (Savska)
Kovačević Josip i sin, trg. staklenom, porculanskom robom, svetiljkama i kuhiniskim posuđem na veliko i malo, Gajeva 1. Tel. 1-21. Podružnica: Zagreb, Nikolićeva 16. Tel. 78-71.

SLAVONSKA POŽEGA (Savska)
Davidović Leo, Florijanska 16.
Eiserle Dragutin, Trenkova ul.

SLAVONSKI BROD (Savska)
Sikinger Petar, trgovina stakla i porculana, Trg Kralja Petra 2.

SPLIT (Primorska)
Bervaldi D. i drug, Radovanova 10.
Pejanović R., Nodilova 3, Bosanska 17. Tel. 4-86. T. adr.: Pejanović.

SREMSKA MITROVICA (Dunavska)
Sremčević Stevan D., Trg Kralja Petra 1.

SUŠAK (Savska)
Derenčin Ant. i sin, trg. boja, mastila, katrana te brodarskih potrepština, Pavletićeva 9.
»Helios« Butković, elektrotehničko poduzeće, Pavletićeva 3. Tel. 19.
Weisz Aleksandar, trgovina i zastupstvo stakla, porculana i srodnih predmeta, Ružićeva 15.

TUZLA (Drinska)
Goldstein Aron i sin, Kralja Petra ul. Tel. 94.
»Mundus« agentura sa električnim materijalom, Čaršijska ul. Tel. 98.

VARAŽDIN (Savska)
Grims Konrad, trgovina stakla i porculana, Petrovićev trg 5. Tel. 69. T. adr.: Grims.
Staklana Miroslav Liby, skladište stakla, porcelana, svjetiljaka, ogledala, slika i okvira, Zagrebačka 2.

VELIKA KIKINDA (Dunavska)
Grifatong Petar, trgovina.

VELIKI BEČKEREK
Beno Josif, staklar.
Drobac Bogdan, staklar.
»Volta« d. d., elektrotehničko preduzeće.

VIRJE (Savska)
Tišljar M., Kraljevine Jugoslavije povlašćena knjižara, papirnica i štamparija. T. adr.: Hermo.

VIROVITICA (Savska)
Dunić Stanko, Pejačevićev trg 1.

VRŠAC (Dunavska)
Andasura Mihajlo.
Beregsasi Z. Anton, trg. porculana.
Eberhardt Eduard, trg. porculana.

VUKOVAR (Savska)
Milanković Miša, staklana, Pejačevićeva.

ZAGREB (Savska)
»Dinamit« Rešetar dr. D. i Šporčić M., posredovanje i prodaja raznih eksploziva, i zastup. ind. i trg. društava, Ilica 42. Tel. 58-61. T. adr.: Dina. (Majdanske lampe).
Draženović G., trgovina željeza, boja i lakova, Maksimirska c. 51. Tel. 79-86. T. adr.: Draženović.
Franz Vjekoslav, trgovina stakla, porculana i svjetiljaka, Jelačićev trg 7. Tel. 22-42.
Freiberger Milan, elektrotehnički i mehanički zavod, Ilica 52. Tel. 36-14.
Fuchs Vladimir, elektrotehničko poduzeće, Jurišićeva 23. Tel. 53-85. (lustere).
Goldstein A. ing., trgovina elektrotehničkih potrepština, Jurišićeva 25. Tel. 29-99.
Gross braća, staklana, Ilica 84. Tel. 62-27. T. adr.: Staklana Gross.
Jugoslavensko Siemens d. d. za elektrotehničku industriju, Martićeva 31. Tel. 34-46, 34-47. 34-49. Odio za slabu struju Ratkajev prolaz 7. Tel. 34-50, 48-15. Tvorn. skladište, Kustošija donja. Tel. 34-48. T. adr.: Siemensdyn.
Kastner i Öhler, trgovačka kuća, Ilica 4. Tel. 32-65, 73-14.
Kliman Josip, električno poduzeće, Strossmayerov trg 7. Tel. 76-68.
»Kristallum« d. d. veleprodaja stakla i porculana, Boškovićeva 26. Tel. 24-74, 36-70, 42-87. T. adr.: Kristalum.
Merkić Em., elektrotehničke potrepštine, Nikolićeva 10. Tel. 53-28.
Neumann Aleksander ing., trgovina željeznog i željezničkog materijala, Radišina 6. Tel. 21-48. T. adr.: Pacific. (jamske svetiljke).
»Noris« k. d., veletrgovina elektrotehničkim materijalom, Gundulićeva 26. Tel. 56-10, 56-11. T. adr.: Noris.
Pasarić R., industrija i trgovina stakla i porculana, Ilica 5. Tel. 74-42.
»Petroplin« k. d., Kanducar B., trg. tehn. potrepština, Radišina 9. Tel. 66-38. T. adr.: Petrolin.
Schwarz i drug, trgovina električarskih potrepština, Preradovićeva 1. Tel. 35-07.
Steiner Josip, poslovnica za uvoz stakla, svjetiljaka i porculana, Radišina 13. Tel. 25-64. T. adr.: Porculan.
»Vox« D. Schönbaum, zast. i sklad. tehn. potrepština, Ilica 73. Tel. 49-03.
Weis i drug d. d., veletrgovina stakla, porculana, kamenjače i svjetiljaka, Koturaška c. 3. Tel. 24-67.

ZEMUN (Beograd)
Zrnić Đorđe, Kralja Aleksandra 18. Tel. 27.

ZRCALA
Miroirs — Spiegel — Mirrors — Specchi

BANJA LUKA (Vrbaska)
Bačić i Vurdelja, Kralja Petra 3. Tel. 1-17.
Imamović Muharem, Karabegova ul. Tel. 1-24.

BELA CRKVA (Dunavska)
Würz Wilhelm, trg. stakla i porculana.

BEOGRAD
Bejosif Lazar, Vasina 15. Tel. 22-427.
Benvenisti Aron, Kralja Petra 32. Tel. 26-277.
Blagojević Braća, Karađorđeva 35. Tel. 21-661.
Flajšer Maksim i Majer, Terazije 15. Tel. 20-281.
Grujičić i Ristović, Vasina 18. Tel. 21-421.
Marković Bogdan, Karađorđeva 27.
Milutinović Radomir, Kraljice Natalije 6. Tel. 22-490.
Popović M. Milivoje, Karađorđeva 41. Tel. 20-218.
Popović S. Žika, Knez Mihailova 5. Tel. 20-816.
Radojković Jeremija, Knez Mihailova 47. Tel. 20-704.
Simić, Bojović i Naumović, Kralja Petra 62. Tel. 24-468.
Stojadinović S. Nikola, Kralja Petra 11. Tel. 20-843.
Tomić i Stojadinović, Cara Uroša 8. Tel. 20-621.
Zunana braća P., Kralja Petra 48. Tel. 20-951.

BIHAĆ (Vrbaska)
Ličina Dane.

BITOLJ (Vardarska)
Pardo i Levi, Avramova 10.
Prendić braća, Dalmatinska 37.
Zozi Đ. Vasilije, Dalmatinska 31.

BRČKO (Drinska)
Pavlović i Jojić, Kralja Petra trg. Tel. 27.

CETINJE (Zetska)
Šestanin Anton, trgovina mješovite robe.

DEBELJAČA (Dunavska)
Kraus Ignjat, trg. stakla i porculana. Tel. 8.

DUBROVNIK (Zetska)
Skolny Rudolf pok. Josipa. Tel. 1-27. T. adr.: Skolny.

ĐAKOVO (Savska)
Silberberg Jakob, staklara, Wilsonova ul.

MOSTAR (Primorska)
Balić Abdulah, Glavna ul. Tel. 90.
Brstina Lazar, Glavna Luka 1. Tel. 57.

NIKŠIĆ (Zetska)
Šobajić, gvožđar, staklarsko-gvožđarska-porculanska radnja. Tel. 24. T. adr.: Šobajić, gvožđar.

OSIJEK (Savska)
Božić J., vlasnik Dr. Štein, I. Županijska. Tel. 2-29.
Bukšeg Ivan, galanterija, Kapucinska ul.
Fischer Filip, staklana, I. Trg Kralja Petra 10.
Gerard Franjo, bazar, I. Županijska ulica.
Krvarić Franjo, staklana, I. Županijska ul.
Radanović i Butković, staklana, I. Trg Kralja Petra 7. Tel. 6-39.
Wollner Žiga, staklana, III. Jelačićev trg 18.

PANČEVO (Beograd)
Groy Florijan i sin, trg. stakla i porculana.
Mayera Franje sinovi, trg. stakla i porculana.
Vignjević Damnjan, trg. stakla i porculana.

PODGORICA (Zetska)
Čelebić Đuro braća, gvožđarska radnja.
Šarkić Mustafa, gvožđarska radnja.
Setanin Zef, gvožđarsko-staklarska radnja.

RUMA (Dunavska)
Kaufman Julius i sin, staklana, Kralja Petra 119.

SARAJEVO (Drinska)
»Biljur«, industrija za preradu sta-

kla, Mis Irbina 7.
Marton Ludvig, Aleksandrova 93. Tel. 2-25.
Neuer J. i J., Kralja Petra 41. Tel. 1-75.
Papo Šabetaj D., Prestolonaslednika Petra 15. Tel. 4-36.
Stanišić Pero i dr., Kralja Petra 4. Tel. 2-13.
»Volodar«, staklarna, Aleksandrova 8.

SISAK (Savska)
Kovačević Josip i sin, trg. staklenom, porculanskom robom, svjetiljkama i kuh. posuđem na veliko i malo, Gajeva 1. Tel. 1-21. Podružnica: Zagreb, Nikolićeva 16. Tel. 78-71.

SKOPLJE (Vardarska)
Bendavid Josif, Porečka 31. Tel. 2-92.
Dimon braća, Gračanička 17. Tel. 3-06.
Galić braća, Fruškogorska 24. Tel. 2-63.
Papateodosi Đ. Todor, Gračanička ul. Tel. 1-63.

SLAVONSKA POŽEGA (Savska)
Eiserle Dragutin, staklana, Trenkova ul.
Tomić Dragan, staklana, Trg Kralja Aleksandra 7.

SLAVONSKI BROD (Savska)
Sikinger Petar, staklana, Kralja Petra trg 2.

SPLIT (Primorska)
»Konkurent« Gejza Stubnja i Josip Voltolini, skladište stakla, boja i gvožđa.

SUŠAK (Savska)
Weisz Aleksandar, trgovina i zastupstvo stakla, porculana i srodnih predmeta, Ružićeva 15.

TRAVNIK (Drinska)
Mašinović braća.
Vareniković Abdulah, Džamijska 2. Tel. 6.

TUZLA (Drinska)
Babić Lazar, Kralja Petra ul. Tel. 32.
Ziering Jakob.

VARAŽDIN (Savska)
Grims Konrad, trgovina stakla i porculana, Petrovićev trg 5. Tel. 69. T. adr.: Grims.

VELIKA KIKINDA (Dunavska)
Grifatong Petar, trg. stakla i porculana.

VELIKI BEČKEREK (Dunavska)
Beno Josif, trg. stakla i porculana.
Drobac Bogdan, trg. stakla i porculana.
Ivanica Ferd. Karlo, trg. stakla i porculana.

VINKOVCI (Savska)
Križak i Fürst.

VRŠAC (Dunavska)
Andasura Mihajlo, trg. stakla i porculana.
Eberhardt Eduard, trg. stakla i porculana.

VUKOVAR (Savska)
Milanković Miša, staklana, Rajačićeva 9.

ZAGREB (Savska)
Denes Herman & Co., d. d., veleskladište stakla, Vlaška 89-91. Tel. 45-75. T. adr.: Jugoverre.
Federbuš A., agenturna i komisionalna radnja, Ilica 13. Tel. 46-70. T. adr.: Orlov.
Pasarić R., industrija i trgovina stakla i porculana, Ilica 5. Tel. 74-42.

ZEMUN (Beograd)
Vogel Mihajlo ml., staklana, Kralja Petra 38. Tel. 41-34.

Kamen, keramička roba i građevni materijal

Pierres, céramique et matériel de construction — Steine, Keramische- und Baumaterialien — Stones, ceramic and building materials — Pietra, articoli di ceramica e materiale di costruzione

ASFALTNI KAMEN I BITUMEN

Asphalte et bitume — Asphalt (roh) und Bitumen — Asphalte and bitumen — Asfalto e bitume

BEOGRAD
Filipović Avram i brat, Kraljev trg 11. Tel. 22-600, 25-307.
»Traverza«, Vojvode Dobrnjca 50. Tel. 20-930, 25-191.

SARAJEVO (Drinska)
Asfaltna industrija Gradske štedionice, Vojvode Stepe Obala. Tel. 6-34.
Prva bosanska asfaltna industrija k. d., Trampina 4. Tel. 2-19.

ZAGREB (Savska)
Asfaltno poduzetništvo, A. Res., ovl. grad., Praška 8. Tel. 35-78. T. adr.: Ares.

ASBESNI PODOVI

Planchers d' asbeste — Asbestfussböden — Asbestos floor — Pavimenti d' asbesto

BEOGRAD
Filipović Avram i brat, Kraljev trg 11. Tel. 22-600, 25-307.
»Traverza«, Vojvode Dobrnjca 50. Tel. 20-930. 25-191.

OSIJEK (Savska)
Stein Marko, veletrgovina vina i žestokih pića, I. Šamačka 26. Tel. 6-20.

SUŠAK (Savska)
Schuller St. ing., trgovačka poslovnica za tehničke dobave i uređaje. Pošt. pret. 118. Tel. 3-18. T. adr.: Ing. Schuller.

ZAGREB (Savska)
Hönigsberg i Deutsch, arh. i grad., Ilica 53. Tel. 32-93. T. adr.: Hönigsberg Deutsch.
Pilot d. d. za građevnu industriju, Radnička c. 22. Tel. 26-01, 22-67. T. adr.: Pilot.
Radan S., trg. građ. i tehničkog materijala, Zrinjski trg 13. Tel. 62-26.

BRUSOVI I TOCILA

Pierres à aiguiser — Schleifsteine — Grindstones (Whetstones) — Pietre coti

ANDRIJEVICA (Zetska)
Dedović Radosav, trgovina mješovite robe.

BANJA LUKA (Vrbaska)
»Alat«, trgovina gvožđa, M. Afgan.
Fischer Arnold, Kralja Alfonsa ul. Tel. 1-13.
Huseđinović Hamzaga, Kralja Petra drum. Tel. 62.
Janković Mile, Kralja Petra drum. Tel. 43.
Memić braća, Kralja Petra drum.
Surutka Jova i sinovi, Milića ul.

BAR (Zetska)
Iličković F. Mitar, trgovina mješovite robe. Tel. 4.

BEOGRAD
Savić Jovan i komp., Prestolonaslednikov trg 42. Tel. 20-278, 23-713.
Slucki M. i komp., Prestolonaslednikov trg 23. Tel. 20-933.

BIHAĆ (Vrbaska)
Kozomarić Đorđe.

CETINJE (Zetska)
Šestanin Anton, trgovina mješovite robe.

ČAKOVEC (Savska)
Heilig Josip, agenturni i komisioni posao. T. adr.: Heilig.

KOLAŠIN (Zetska)
Đokić J. Vuko, trgovina mješovite robe.
Ivezić braća, trgovina mješovite robe.

LJUBLJANA (Dravska)
Stupica Fr., Gosposvetska c. 1. Tel. 21-79. T. adr.: Fr. Stupica.

MOSTAR (Primorska)
Avdić braća.
Brstina i Milošević.
Ribica H. Salih i Ibrahim, Glavna Carina 87. Tel. 36.

NIKŠIĆ (Zetska)
Pešut Savo i drug, bakalsko-kolonijalna radnja.
Šobajić, gvožđar, staklarsko-gvožđarsko-porculanska radnja. Tel. 24. T. adr.: Šobajić, gvožđar.
Tomašević Milo i sinovi, trgovina mješovite robe i gvožđarska radnja.

NOVA GRADIŠKA (Savska)
Kohn braća, trg. željeza, željezne robe i sve vrsti boje i lakova, Strossmayerova 445. Tel. 58.

OGULIN (Savska)
Misner Ljudevit, veletrgovina željeznom robom i staklom, Mucekova 23. Tel. 25. inter. T. adr.: Misner.

PODGORICA (Zetska)
Čelebić Đuro braća, gvožđarska radnja.
Šarkić Mustafa, gvožđarska radnja.

SARAJEVO (Drinska)
Bagi Wolf i komp., Aleksandrova 69. Tel. 2-15.
Besarović braća R., Aleksandrova 9. Tel. 7-76.
Cvijetić Svetozar, Aleksandrova 22. Tel. 5-57.
»Jadran« d. d., Prestolonaslednika Petra 22. Tel. 1-94.
Lagus Sigmund, Prestolonaslednika Petra 49.
»Majdan« d. d., Prestolonaslednika Petra 26. Tel. 1-12.
»Metallus« d. d., Aleksandrova 48. Tel. 24.
Tufo braća, Bravadžiluk 13.

TRAVNIK (Drinska)
Budimirović braća.
Gračanica Kosta.

TUZLA (Drinska)
Jovanović Kosta.
Ponjavić braća, Čaršijska ul. Tel. 53.

VINKOVCI (Savska)
Bohunicki Dragutin, trg. željeza i željezne robe, Prestolonaslednika Petra 20.

ZAGREB (Savska)
Agrar k. d., trg. strojevima, Tomašek St., Draškovićeva 35. Tel. 52-88 T. adr.: Agrar.
Deutsch Ignjat i brat, trgovina tehničkih potprepština, Masarykova 20. Tel. 42-86. T. adr.: Ignjat Deutsch.
Friedmann Kornel ing. trg. tehničkih artikala, Smičiklasova 22. Tel. 33-84. T. adr.: Friedmann.
Gorjan Aurel ing., Dalmatinska 6. Tel. 57-19.
Industrijalna zastupstva i tvornička skladišta, Hirschl Artur, Vukotinovićeva 5. Tel. 26-98. T. adr.: Alliance.
Industrijsko »Alat« d. d., Amruševa 4. Tel. 37-11, 37-12. T. adr.: Alat.
Jugoslavensko Hofherr - Schrantz - Clayton-Schuttleworth d. d. filijala Zagreb, Klaonička 9. Tel. 28-79. T. adr.: Hofherton.
Kallina G. naslj. Turk Petar, trg. klesarskih i betonskih potrepština, Klaićeva. T. adr.: Guka.
Kontinentalno društvo za trgovinu željezom, Kern i drug, Mažuranićev trg 5. Tel. 45-43. 45-44. T. adr.: Ferrokontinent.
Kronfeld braća, trgovina građevnog materijala i industrijskih artikala, Branimirova 47. Tel. 32-29, 46-15. T. adr.: Duco.
Mervar i Hodniković, trgov. željeznom robom, Bakačeva 2. Tel. 31-26. T. adr.: Mervar Hodniković.
Okretić Karlo ing., strojevi, alat i tehničke potrepštine. Kraljice Marije 23. Tel. 21-97. T. adr.: Iko. (ploče).
Radan S., trg. građ. i tehničkog materijala, Zrinjski trg 13. Tel. 62-26.
Royko Rikard, strojevi, alat, tehničke potrepštine, Vlaška 40. Tel. 47-46. T. adr.: Okro. (ploče).
Sidro d. d. za trg. željezom, Vlaška 40. Tel. 54-23, 21-31. T. adr.: Sidro.
Sollar Franjo, veletrgovina željeznom robom, Ilica 16. Tel. 32-91, 78-91. T. adr.: Sollar.
Zagrebačka željezara, Jelinek Jos., Jelačićev trg 25. Tel. 55-09. T. adr.: Zagrebački magazin.

ŽALEC (Dravska)
Pilih Viktor. T. adr.: Pilih Viktor.

CEMENT BELI
Ciment blanc — Zement weiss — White cement — Cemento bianco

BEOGRAD
Filipović Avram i brat, Kraljev trg 11. Tel. 22-600, 25-307.
»Traverza«, Vojvode Dobrnjca 50. Tel. 20-930, 25-191.

OSIJEK (Savska)
Breider Gejza, kamenorezarske i betonske potprepštine, I. Prilaz 16.

ZAGREB (Savska)
Bartulić F., industrija umjetnog i naravnog kamena, Samoborska c. 4. Tel. 47-98.
Hönigsberg i Deutsch, arh. i graditelji, Ilica 53. Tel. 32-92, 32-93. T. adr.: Hönigsberg Deutsch.

CEMENTNE IZRADE
Produits de ciment — Zementprodukte — Cement products — Prodotti di cemento

KAŠTEL GOMILICA (Primorska)
Srdar A., građevno preduzeće.

LJUBLJANA (Dravska)
»Alpeko«, trgovska industrijska družba z o. z., Masarykova c. 23. Tel. 29-30. T. adr.: Alpeko.

SPLIT (Primorska)
Ferić ing. Jerko, tehn. poduzeće za projektiranje i izvođenje svih vrsti građev. puteva i željez.
Machiedo ing. Pero, građevno poduzeće.
Plazibat Mate i drugovi.

ŠIBENIK (Primorska)
Evangelista Carlo.
Matačić Jere p. Mate.

CEVI IZ KAMENINE
Tuyaux en faïence — Steingutröhren — Stonware pipes — Tubi di maiolica

KAŠTEL GOMILICA (Primorska)
Srdar A., građevno poduzeće.

SPLIT (Primorska)
Ferić ing. Jerko, tehn. poduzeće za projektiranje i izvodjenje svih vrsti građev. puteva i željez.
Machiedo ing. Pero, građevno poduzeće.
Plazibat Mate i drugovi.

ŠIBENIK (Primorska)
Evangelista Carlo.
Matačić Jere p. Mate.

ZAGREB (Savska)
»Keramija« I. Penić, Preradovićeva 18. Tel. 57-98. T. adr.: Keramija.
«Pilot« d. d. za građevnu industriju, Radnička c. 22. Tel. 26-01, 22-67. T. adr.: Pilot.
»Zagorka« d.d. za građevnu industriju, Deželićeva 30. Tel. 30-70, 32-71, 32-72. T. adr.: Zagorka.

GIPS
Gypse — Gips — Gypsum — Gesso

BEOGRAD
Filipović Avram i brat, Kraljev trg 11. Tel. 22-600, 25-307.
»Traverza«, Vojvode Dobrnjca 50. Tel. 20-930, 25-191.

ĐULAVES (Savska)
Stern David, tvornica opeka i crijepa. Tel. 2.

ZAGREB (Savska)
Hönigsberg i Deutsch, arh. graditelji, Ilica 53. Tel. 32-92. T. adr.: Hönigsberg-Deutsch.

KAMEN LITOGRAFSKI
Pierres lithographiques — Lithographiesteine — Lithographic stones — Pietra litografica

BEOGRAD
Savić Jovan i komp., Prestolonaslednikov trg 42. Tel. 20-278, 23-713.
Slucki M. i komp., Prestolonaslednikov trg 23. Tel. 20-933.

ZAGREB (Savska)
Aufenberg S. i Schwarz k. d., agenturni i komisonalni posao sa strojotehničkim materijalom i ljepilom, Mrazovićeva 7. Tel. 84-17. T. adr.: Aufenberg.
»Chromos« d. d., tvornica grafičkih boja, Frankopanska 12. Tel. 59-55, 35-33. T. adr.: Chromos
Ivančić J., zastup. tvor. boja, Kast i Ehinger, Berislavićeva 7.

KAMEN, MRAMOR I MRAMORNE IZRADE
Pierre, marbre et articles de marbre — Stein, Marmor u. Marmorprodukte — Stone, marble and articles of marble — Pietre, marmi e lavori in marmo

BEOGRAD
Bertoto Anđelo i Avanti, Grobljan-

ska 23. Tel. 21-652.
Lukaček Nikola, Grobljanska 7. Tel. 21-229.

KULA (Dunavska)
Ujedinjeni zidari.

NOVI SAD (Dunavska)
Schomann i Bauer, fabrika cementne robe i veštačkog kamena, Veliki Liman. Tel. 22-05.

NOVI VRBAS (Dunavska)
Tvornica cementne robe i skladište građa.

OSIJEK (Savska)
Prva jugoslavenska industrija mramora i granita, Hendrich Franjo, izrada nadgrobnih spomenika, I. Desatičina 41.

SARAJEVO (Drinska)
»Eksperta« Stjepan Lehota, umjetnobrusilačka radiona i prodaja čelične robe.
»Solingen«, Aleksandrova 46.

SOMBOR (Dunavska)
Lustig Josif, Čitaonička ul. 2.

SREMSKA MITROVICA (Dunavska)
Kuncl Stevo, kamenorezačka radnja.

SUBOTICA (Dunavska)
Industrija mramora i kamenoreza d. d., Gimnazijska 2. Tel. 4-27. T. adr.: Ind. mramora.
Palatinus Jovan, Madžarska ul. 22. T. adr.: Palatinus Jovan.

STARI BEČEJ (Dunavska)
Weigner Karlo, industrija mramora i granita. T. adr.: Weigner.

VELIKI BEČKEREK (Dunavska)
Industrija mramora, granita, sijenita i veštačkog kamena. Tel. 1-44.

VUKOVAR (Savska)
Grečl Vjekoslav, skladište pokućstva, nadgrobnih spomenika i pogrebni zavod, Kralja Petra Velikog 2.

ZAGREB (Savska)
Bartulić F., industrija umjetnog i naravnog kamena, Samoborska c. 4. Tel. 47-98.
Brezak Vatroslav, kipar i klesar, Ilica 159. Tel. 49-74.
Franz Ignjat, kipar i klesar, Koturaška 40. Tel. 50-39.
Mramorna i granitna industrija Strecha J., Ilica 102. Tel. 37-99. T. adr.: Strecha.

KERAMIČKI MATERIJAL

Matériel en céramique — Keramische Materialien — Ceramic materials — Ceramiche

BEOGRAD
Zdravković A. i Co., Karađorđeva 22. Tel. 27-732. T. adr.: Sanika.

DUBROVNIK (Zetska)
Zec M. Mirko. Tel. 35. T. adr.: Zec.

LJUBLJANA (Dravska)
Keramična zadruga r. z. z o. z., Tesarska 5. T. adr.: Keramična.

OSIJEK (Savska)
Neurath Makso i drug, I. Pejačevićeva 16. Tel. 3-00.

SINJ (Primorska)
Parna ciglana, Banić k. d.

SOMBOR (Dunavska)
Lustig Josif, Čitaonička 2. Tel. 2-77. T. adr.: Lustig.

SUBOTICA (Dunavska)
Industrija mramora i kamenoreza d. d., Gimnazijska 3. Tel. 4-27. T. adr.: Industrija mramora.
Palatinus Jovan, Madžarska 22. T. adr.: Palatinus Jovan.

VINKOVCI (Savska)
Kanitz Sig., zastupstvo »Standard Oil Co. of Jugoslavia«, trg. građevnom robom, Kraljice Marije 9. Tel. 50.

ZAGREB (Savska)
»Pećarija« Ljubomir Orlando, pećarski obrt, trgovina pećarskih proizvoda, Hatzova 26. Tel. 36-37. T. adr.: Pećarija.
Pilot d. d. za građevnu industriju, Radnička 22. Tel. 26-01, 22-67. T. adr.: Pilot.
»Terako« zadruga za keramiju i građ. industriju, Mačarykova 15. Tel. 26-37. T. adr.: Terako.

MLINSKO KAMENJE

Meules — Mühlsteine — Millstones — Macine per molini

BEOGRAD
Savić Jovan i komp., Prestolonaslednikov trg 42. Tel. 20-278, 23-713.
Slucki M. i komp., Prestolonaslednikov trg 23. Tel. 20-933.

OSIJEK (Savska)
Schwandtner Ivan, gradnja mlinova, I. Aleksandrova ul.

ZAGREB (Savska)
Deutsch I. i brat, tehnički posao, Marovska 20. Tel. 42-86. T. adr.: Ignatz Deutsch.
Friedmann Kornel ing., trgovina tehničkih artikala, Smičiklasova 22. Tel. 33-84.
Jugoslavensko Hofherr - Schrantz - Clayton-Schuttleworth d. d. filijala Zagreb, Klaonička 9. Tel. 28-70. T. adr.: Hofherton.
Lauš J. i drug, d. d., Petrinjska 26, glavno skladište Bjelovar. Tel. 1. T. adr.: Julio Lauš.
Steiner Vilim, st., Petrinjska 38, Hatzova 6. Tel. 24-09. T. adr.: Lokomobil.

SREDSTVA ZA IZOLACIJU

Produits isolants — Isoliermaterialien — Insulating material — Materie isolanti

BEOGRAD
Filpović Avram i brat, Kraljev trg 11. Tel. 22-600, 25-307.
Savić Jovan i komp., Prestolonaslednikov trg 42. Tel. 20-278, 23-713.
Slucki M. i komp., Prestolonaslednikov trg 23. Tel. 20-933.
»Traverza«, Vojvode Dobrnjca 50. Tel. 20-930, 25-191.

SPLIT (Primorska)
Bužančić Miloš, Dioklecijanova ob. 12. Bregovita 11a. T. adr.: Miloš Bužančić.

ŠIBENIK (Primorska)
Jadronja Josip. Tel. 3-17. T. adr.: Agentura Jadronja.

ZAGREB (Savska)
Deutsch Jul., trgovina građevnog materijala. Miramarska c. 20. Tel. 51-63. T. adr.: Deutsch Miramarski.
Grätzer Ernest, tehnička poslovnica, zastupstvo i prodaja tehničkih potrepština, Berislavićeva 2. Tel. 58-92.
Hönigsberg i Deutsch, arhitekti i graditelji, zastupstvo, Ilica 53. Tel. 32-92, 32-93. T. adr.: Hönigsberg Deutsch.
»Kalorifer« tehnička poslovnica i poduzeće, Pisarević P., Radišina 8. Tel. 65-35.
Kronfeld braća d. d., Branimirova 47. Tel. 32-29, 46-15. T. adr.: Kronfeld.
Pavelić Hinko, zastup. Korksteinfabrik A. G. Mödling, Tuškanac 17a (Vijenac 1). Tel. 44-19.
Pilot d. d. za građevnu ind. Radnička c. 22. Tel. 26-01, 22-67. T. adr.: Pilot.
»Ruj« internacionalna zastupstva ing. Heilwig Mitglisch, Gajeva 38. Tel. 25-73. T. adr.: Rujdrog.
Singer Ljudevit, ing. poduzeće za projektiranje i građenje uskotračnih željeznica, Smičiklasova 18. Tel. 53-81. T. adr.: Jugsinger.
»Una« trg. kemičkih i tehničkih materijala, Kálman J. ing. Branimirova 37. Tel. 72-75. T. adr.: Unakalman.

ŠAMOTNI MATERIJAL

Terres réfractaires — Chamottematerial — Fire clay material — Terra refrattaria

BEOGRAD
Filipović Avram i brat, Kraljev trg 11. Tel. 22-600, 25-307.
Savić Jovan i komp., Prestolonaslednikov trg 42. Tel. 20-278, 23-713.
Slucki M. i komp., Prestolonaslednikov trg 23. Tel. 20-933.
»Traverza«, Vojvode Dobrnjca 50. Tel. 20-930, 25-191.
Zdravković A. i Co., Karađorđeva 22. Tel. 27-732. T. adr.: Sanika.

CRIKVENICA (Savska)
Car Stanko i zet, građevno poduzeće i trgovina građevnog materijala, Vinodolska 4. T. adr.: Car i zet.

OSIJEK (Savska)
Szinicz Ljudevit, veletrg. željeza i željez. robe, I. Strossmayerova ul. 5, 7. Tel. 5, 4-50.

SARAJEVO (Drinska)
Kajbić Uršula, fabrika šamotni cigli i peći, Terezija 89.

VINKOVCI (Savska)
Kanitz Sigmund, Kraljice Marije 9. Tel. 50.

ZAGREB (Savska)
Custodis Alphons, specijalno građevno poduzeće ing. E. Trepper i drug, Karadžićeva 3. Tel. 28-44. T. adr.: Generator.

Heinicke H. R. i Špiller k. d., specijalno građevno poduzeće za gradnju tvorničkih dimnjaka i ogrijevnih naprava, Ilica 24. I. Tel. 80-08. T. adr.: Dimnjak.
Fuhrmann Milan, agentura za kemijske i metalurgijske proizvode, Frankopanska 6/II. Tel. 72-84. T. adr.: Aussiger.
Jenko Oskar ing., Pantovčak 1d-6. Tel. 46-82.
Jugoslavensko Schoeller-Blechmann, Phönix-čelik d. d., Martićeva 12. Tel. 66-27. T. adr.: Phönixstahl.
»Keramija« I. Penić, Preradovićeva 18. Tel. 57-98. T. adr.: Keramija.
Mosković Makso, zagrebačka radnja za promet ugljenom, drvom i građevnim materijalom, Miramarska c. 32. Tel. 54-81. T. adr.: Uglendruštvo.
Neumann Aleksander ing., trgovina željeznog i željezničkog materijala, Radišina 6. Tel. 21-48. T. adr.: Pacific.
»Pećarija« Ljubomir Orlando, pećarski obrt i trgovina pećarskih proizvoda, Hatzova 26. Tel. 36-37. T. adr.: Pećarija.
Pilot d. d. za građevnu ind., Radnička c. 22. Tel. 26-01, 22-67. T. adr.: Pilot
»Terako« zadruga za keramiju i građ. industriju. Masarykova 15. Tel. nusp. 26-37. T. adr.: Terako.
»Zagorka« d. d. za građevnu industriju, Deželićeva 30. Tel. 32-70, 32-71, 32-72. T. adr.: Zagorka.

UMETNA ŽBUKA

Mortier artificielles — Kunstmalter — Artificial plaster — Malta artificiale

ZAGREB (Savska)
Deutsch Julio, trgovina dasaka i građevnog drva te ostalog građevnog materijala, Miramarska 20. Tel. 51-63. T. adr.: Deutsch Miramarski.

Kemički proizvodi

Produits chimique — Chemische Produkte — Chemical products — Prodotti chimici

ALKALOIDI

Alcaloïdes — Alkaloide — Alcaloides — Alcaloidi

BEOGRAD
»Isis« a. d., Zagrebačka 9. Tel. 21-134, 24-976, 22-311.
Mišković i komp., Sarajevska 84. Tel. 24-694, 24-695.

KARLOVAC (Savska)
Jugoslavenska »Medica« za promet i industriju ljekarija d. d., Starčevićeva ul. Tel. 1-51. T. adr.: Medica.

ZAGREB (Savska)
»Isis« d. d. za industriju i promet droga i kemikalija, Hatzova 14. Tel. 41-77, 41-78, 41-79. T. adr.: Isis.
»Jugopharmacija« d. d. veledrogerija i proizvodnja farmaceutskih preparata, Jukićeva 12. Tel. 53-19, 53-20, 53-18. T. adr.: Ifa.
»Mibra«, kemijsko-farmaceutsko poduzeće, vl. Ing. A. Miljević i Mr. ph. H. Brammer, Svačićev trg 13. Tel. 81-42.

AMONIJAK

Ammoniaque — Ammoniak — Ammonia — Ammoniaco

BEOGRAD
»Isis« a. d., Zagrebačka 9. Tel. 21-134, 24-976, 22-311.
»Kooperativa« a. d., Dečanska 5. Tel. 21-316, 21-431.
Mišković i komp., Sarajevska 84. Tel. 24-694, 24-695.
Ristić Borisav i Milošević, Vasina 10. Tel. 21-256.
Simić David i komp., Karađorđeva 28. Tel. 21-404.
Tanasković Đ. St., Bogdanović i komp., Knez Mihailova 48. Tel. 20-706.

SINJ (Primorska)
Varda Sever. Tel. 17. T. adr.: Varda.

ZAGREB (Savska)
D. d. za promet i industriju sirovina, Ilica 52/II. Tel. 59-07. T. adr.: Poilkemika.
»Juganil« Herman Seebohm k. d., Svačićev trg 6. Tel. 42-08, 35-34, 68-01. (amon. bezvodni). T. adr.: Juganil.
Rojan Milan, ing. boje i kemikalije, Petrinjska 3. Tel. 41-03. T. adr.: Miro.
»Techna«, Gustav C. Buchal, Deželićeva 84. Tel. 55-28. T. adr.: Naftolas.

ARSEN

Arsenic — Arsen — Arsenic — Arsenico

BEOGRAD
Andrejević Gliša i komp., Topličin Venac 14. Tel. 24-653, 21-343.
»Isis« a. d., Zagrebačka 9. Tel. 21-134, 24-976, 22-311.
Mišković i komp., Sarajevska 84. Tel. 24-694, 24-695.

SINJ (Primorska)
Varda Sever. Tel. 17. T. adr.: Varda.

ZAGREB (Savska)
Dresner Karol, trgovina kemikalija, Trg Kralja Petra 1. Tel. 53-69. T. adr.: Kardres.
»Jugopharmacija« d. d. veledrogerija i proizvodnja farmaceutskih preparata, Jukićeva 12. Tel. 53-19, 53-20, 53-18. T. adr.: Ifa.
»Techna«, Gustav C. Buchal, Deželićeva 84. Tel. 55-28. T. adr.: Naftolas.
Znanstveni zavod prof. Dr. F. Brössler d. d. za laboratorijske uređaje, kem. farm. i gospodarsko-kemijske potrepštine, Gundulićeva 7. Tel. 27-27. T. adr.: Mikrokemija.

ASFALT

Asphalte — Asphalt — Asphalte — Asfalto

BEOGRAD
Andrejević Gliša i komp., Topličin Venac 14. Tel. 24-653, 21-343.

SLAVONSKI BROD (Savska)
Građevno i asfaltno poduzeće industrija granitnog kamena Hollub i Šarac. Tel. 96.

VINKOVCI (Savska)
Kanitz Sig. Kraljice Marije 9. Tel. 50.

ZAGREB (Savska)
Jugoslavenska Nafta d. d., Baruna Jelačića 2/III. Tel. 53-22. T. adr.: Jugonafta.
Res Antun, građ. poduzetništvo i tvornica asfalta, Praška 8. Tel. 35-78. T. adr.: Ares.

BENZIN

Benzine — Benzin — Benzine — Benzina

ALIPAŠIN MOST (Drinska)
Masleša Bogdan.

BEOGRAD
Andrejević Gliša i komp., Topličin Venac 14. Tel. 24-653, 21-343.

BIHAĆ (Vrbaska)
Bilbija Ilija.

BIJELJINA (Drinska)
Popovac Dušan.

BITOLJ (Vardarska)
Aseo Izrael, komision uvoz-izvoz, ul. Kralja Petra 44. Tel. 23. T. adr.: Aseo.
Danabaš Janko, Bankarska 1. Tel. 47.
Rizević braća, Ribarska 34.

BRČKO (Drinska)
Jančikić Sava.

CETINJE (Zetska)
Drecun Miraš, autogaraža.
Marinović Savo, autogaražerska radnja, Skadarska. Tel. 8.

DERVENTA (Vrbaska)
Alibegović Uzeirbeg.

DOBOJ (Vrbaska)
Dučić Nikola.

DUBROVNIK (Zetska)
Banaz et Rusko Dubrovnik 2. Tel. 18, 88. T. adr.: Barus.
Dubrovačka vjeresijska banka. Tel. 1-06, 38. T. adr.: Vjeresijska.

GACKO (Zetska)
Bukvić Spasoje.

GLAMOČ (Vrbaska)
Gasal Salih.

GORAŽDE (Drinska)
Fejzić Adem.

GRAČANICA (Drinska)
Rašidbegović Mehmed.

GRADAČAC (Vrbaska)
H. Sakić Dedo.

ILIDŽA (Sarajevo, Drinska)
Milić Lazar.

ILOK (Savska)
Stern Sigmund, kolonijalna veletrgovina, Glavna ul. Tel. 11.

INĐIJA (Dunavska)
Petković M., kolonijalna veletrg. Kralja Petra 405. Tel. 8. T. adr.: Petko.

JAJCE (Vrbaska)
Salom Daniel A.

KONJIC (Primorska)
Husejnović Mustafa.

KORČULA (Primorska)
Stanić Filip i sinovi, parna pekarna, veletrgovina živežnih namirnica, kolonijala i delikatesa, Podružnica: Orebić.

LESKOVAC (Vardarska)
Stojiljković M. Nikola, Kralja Petra 111. Tel. 21.

LIVNO (Primorska)
Halulić H. Hasan.
Kaić Marko.

LJUBLJANA (Dravska)
Pipan & Cie., kem. kom. d. z o. z. Resljeva c. 2. Tel. 23-34. T. adr.: Pipanko.

Pipan & Cie
KEM. KOM. D. Z. O. Z.
LJUBLJANA



Import bencina, petroleja, raznih mineralnih olj, kemikalij in surovin za industrije vseh panog
NA VELIKO.

Suppanz Ed., Tel. 1. T. adr.: Suppanz Podružnice: Križevci pri Ljutomeru. Poljčane.

METKOVIĆ (Primorska)
Vukosava Tome sinovi. Tel. 20. T. adr.: Vukosav.

MOSTAR (Primorska)
Tohilj Ilija.

NIKŠIĆ (Zetska)
Kadović M. Ilija, prodaja benzina i automobilskih djelova.

OSIJEK (Savska)
Krausz Theodor, trgovina automobila, I. Desatičina ul.
Lang i drug, trgovačka agetura, I. Strossmayerova ul. Tel. 5-27.
Thürner F. S. i sin, kolonijalna veletrg., I. Trg Kralja Petra. Tel. 7.

PODGORICA (Zetska)
Pokrklić Ahmet, han-garaža, Njegoševa 12. Tel. 64.
Šćepović Nešo braća, »Grand garaža«, Marka Miljanova. Tel. 29. T. adr.: Šćepović.
Sekulić i Turković, prodaja benzina i automobilskih djelova, 13. Novembar ul.

PRIJEDOR (Vrbaska)
Kovačević Dušan.

SKOPLJE (Vardarska)
Aseo Sabitaj, Debarska 21. Tel. 1-24. T. adr.: Sabaseo.
Popović braća, Fruškogorska 13. Tel. 86.

SREMSKA MITROVICA (Dunavska)
Lucianović F. i Co. agentura, Stari šor 135. Tel. 29.

SUBOTICA (Dunavska)
Klein Geza i sinovi, Bene Sudarevića ul. 6. Tel. 55.

SUŠAK (Savska)
Benco Ernesto, Ružićeva 13. Tel. 83. T. adr.: Benco.

TESLIĆ (Vrbaska)
Ferizbegović Avdo.

TEŠANJ (Vrbaska)
Đonlagić Bećir.

TRAVNIK (Drinska)
Božić Ivo.

TREBINJE (Zetska)
Zubčević braća.

TUZLA (Drinska)
Fabić Ivan.

VELIKA KIKINDA (Dunavska)
Kemenj Arnold. Tel. 93.

VINKOVCI (Savska)
Hoge Ivan, »Autocar« trg. automobila, Kraljica Marije ul. Tel. 70.
Kanitz Sig., Tel. 50.

VIŠEGRAD (Drinska)
Papo Isak J.

VLASENICA (Drinska)
Mičić Mićo R.

ZAGREB (Savska)
»Astra« d. d., industrija kemičkih proizvoda, Martićeva 15/II. Tel. 49-07, centrala Beograd, Šumadijska 4. T. adr.: Astranaft.
Jugoslavenska nafta d. d., Ul. bar. Jelačića 2/III. Tel. 53-22. T. adr.: Jugonafta.
»Koloniale« hrv. trg. d. d., Ilica 73. Tel. 20-25, 20-26. T. adr.: Koloniale.
»Mineralia« trgovina mineralnih proizvoda, Tomašić i Breyer (vl F. Tomašić), Gundulićeva 43. Tel. 23-57. T. adr.: Mineralia.
»Olex« tehnički i kemički produkti, F. Sopianac, Zvonimirova 2. Tel. 62-56. T. adr.: Olexol (za medicin. svrhe).
Pennsylvania oil depot, za promet mineralnim uljima i kemijskim produktima, Gundulićeva 3. Tel. 23-65. T. adr.: Pennsylvania.
Star Oil Company k. d. mineral. ulja i kemički proizvodi. Julio Stern i sin, Ilica 36. Tel. 47-21, 39-14. T. adr.: Staroil.
Vacum Oil Company d. d., Trg Kralja Petra 5. Tel. 66-51, 66-52, 66-53. T. adr.: Vacum.

ZEMUN (Beograd)
Stefanović Kosta A. i sin, kolonijalna trg. Kralja Aleksandra 11-13. Tel. 40-37.
Žigić Đuro, kolonijal. veletrg. Kralja Petra 54. Tel. 40-73.

ZENICA (Zetska)
Harmandić Avdaga.

ZVORNIK (Drinska)
Blagojević Risto.

BENZOL

Benzole — Bensol — Benzol — Benzolo

ZAGREB (Savska)
Friedländer Ernst, kemikalije, Đorđićeva 11. Tel. 75-45 i 69-21. T. adr.: Kemofried.

BOJE, LAK, FIRNIS I LANENO ULJE

Couleurs, laques, vernis et huile de lin — Farben, Lacke, Firnis und Leinöl — Colors (paints) lacquers, varnish and linseed oil — Colori, lacche, vernici ed olio di lino

BANJA LUKA (Vrbaska)
Fischer Arnold, Kralja Alfonsa ul. Tel. 113.
Huseđinović Hamzaga, Kralja Petra drum, Tel. 62.

BAR (Zetska)
Iličković F. Mitar, trgovina mješovite robe. Tel. 4.

BELA CRKVA (Dunavska)
Ranković Petar, Tel. 39.

BEOGRAD
Alpar dipl. Ing. Andreja, tehnički biro i preduzeće, Ivankovačka 25. Tel. 22-617. T. adr.: Alpari.
Branković J. Svetislav, Knežev Spomenik 5. Tel. 21-235.
Gero Aleksandar, Zmaja od Noćaja ul. Tel. 22-615. T. adr.: Alger.
Dinić St. Blagoje, Terazije. Tel. 20-287.
»Juganil« K. D., Sarajevska 20. Tel. 22-435, 20-844. T. adr.: Juganil.
Petrović Jovan i komp., Zlatiborska 48.
Savić K. Nedeljko, Kolarčeva 3. Tel. 23-908.

Juganil k. d.

BEOGRAD — Kneginje Ljubice 15.
ZAGREB — Svačićev trg 6.
Zastupstvo firme:
I. G. Farbenindustrie A. G., Frankfurt a/M.
Stickstoff-Syndikat G.m.b.H., Berlin.
Anilinchemie A. G., Wien.
Etablissements Kuhlmann, D. G. P. O., Paris.

Zunana braća, Kralja Petra 48. Tel. 20-951.

BIHAĆ (Vrbaska)
Janković Mile, Kralja Petra drum. Tel. 43.
Kozomorić Đorđe.

BIJELJINA (Drinska)
H. Begamović Asim, Dositeja Obradovića ul. Tel. 40.

BJELOVAR (Savska)
Breuer d. d., veletrgovina kolonialne, prekomorske robe, petroleja, sumpora i ultramarina. Strossmayerova 11. Tel. 41. T. adr.: Breuerdruštvo.
Fürst i Hirschler, Preradovićeva 7. Tel. 1-03. T. adr.: Fürst, Hirschler.

BOSANSKI ŠAMAC (Drinska)
Stanojević Jovo.

BRČKO (Drinska)
Bugjen Dušan, Pašićeva 17. Tel. 59.

CELJE (Dravska)
Ravnikar Ivan, Kralja Petra c. 21. Tel. 17. T. adr.: Ravnikar.

CETINJE (Zetska)
Jovićević i Petranović, kolonijalno-galanterijsko, gvožđarska radnja, poljoprivrednih proizvoda i građevinskog materijala, Ivanbega Tel. 50.
Šestanin Anton, trgovina mješovite robe.

ČAKOVEC (Savska)
Neumanna S. naslj., tvornička bojadisaona i trgovina manufakturnom robom, Strossmayerova 1—3. Tel. 57. T. adr.: Neumann nasljednici.
Strahonya Josip, ml., trgovina željezne robe, boje i laka, Strossmayerova ul. T. adr.: Strahonya.

DERVENTA (Vrbaska)
Bančević Stanko.

DOBOJ (Vrbaska)
Marinković Kosta.

DUBROVNIK (Zetska)
»Dubravka« društvo s. o. j. za proizvodnju boja i promet bojama kemikalijama i materijalom za opskrbu brodova. Tel. 33. T. adr.: Dubravka.

GOSPIĆ (Savska)
Nikšić Josip, trgovina mješovitom robom.

ILOK (Dunavska)
Stern Sigmund, kolonijal. trg. Tel. 2.
Weber Matija, mješ. trg. Glavna 505. Tel. 82.

INĐIJA (Dunavska)
Petković M. kolonijal. veletrg., Kralja Petra 405. Tel. 8. T. adr.: Petko.

KARLOVAC (Savska)
Badovinac Kamilo, trgovina kolonijalne materijalne robe, droga i boja na malo i veliko, Radićeva 27. Tel. 1-37. T. adr.: Kamilo Badovinac.
Kozomarić Milan, trgovina stakla, boja i posuđa, Rakovačka 15.

KONJICE (Dravska)
Zottel Hans, T. adr.: Zottel.

KRANJ (Dravska)
Omersa Franc, nasl. Berjak Franc. Tel. 84. T. adr.: Berjak.

LESKOVAC (Vardarska)
Stojiljković M. Nikola, Kralja Petra 111. Tel. 21.

LJUBLJANA (Dravska)
Efaks Rajšič Stevo, Napoleonov trg 7. T. adr.: »Efaks«.
Orient dr. z o. z. Prodavnica, Dunajska c. 14. Kancelarija i tvornica, Reslova c. 23. Tel. 30-45, 29-35. T. adr.: Orient.
Tehniška komercijalna družba z o. z., Dunajska c. 33. Tel. 21-38. T. adr.: Tekode.

MARIBOR (Dravska)
Gaisserja Rudolfa naslednik, Grajski trg 8. T. adr.: Sax Hinko.
Golesch Karl, Einspielerjeva ul. 7. Tel. 24-17. T. adr.: Kemindustrija.

MOSTAR (Primorska)
Đokić, Bilić i Peško, Konak 1. Tel. 37.

MOZIRJE (Dravska)
Goričar Alojz i dr., savinjska tovarna barv in lesnih izdelkov, filijala: Letuš, p. Šmartno ob Paki, Tel. Mozirje br. 1. T. adr.: Alojz Goričar.

NIKŠIĆ (Zetska)
Tomašević Milo i sinovi, mješovita i gvožđarska radnja.
Pešut Savo, bakalsko-gvožđarska radnja.
Šobajić, gvožđar, staklarsko-gvožđarsko-porculanska trgovina. Tel. 24. T. adr.: Šobajić, gvožđar.

NIŠ (Moravska)
Krstić i Milovanović, Obrenovićeva. Tel. 1-20.
Pešić Čedomir, Obilićev Venac.
Pešić Dimitrije, Voždova ul.
Stanković i Nikolić, Dušanova. Tel. 53.

NOVA GRADIŠKA (Savska)
Kohn braća nasljednik Kohn Jakob ml. trg. željeza i boja i lakova, Strossmayerova 445. Tel. 58.

NOVI SAD (Dunavska)
Korodi Ludvig i drug, Ustavska 14. Tel. 20-32. T. adr.: Korvig.
Thurm Beschke, tvornica za izradu industrijskog laka, galvanskih elemenata, baterija i radio pribora. Tel. 23-71. T. adr.: Lackturnauer.

OSIJEK (Savska)
Adler L. vlasnik Slavko Adler, veletrg. boja, lakova, firnisa, kefa i četaka, I. Županijska ul. Tel. 2-92.
Biel Ivan, trg. boja, I. Strossmayerova 49.
Friedmann i Schechter, »Universal«, tehničke i ured. potrepštine, I. Kapucinska 8. Tel. 52.
Klein Bernardo veletrg. kolonijalne robe, I. Jägerova ul. Tel. 4-48.
Reisner Rosa, »Viktorija«, trg. boja, laka, firnisa kefa i četaka, I Desatičina ul.
Thürner F. S. i sin, veletrg. špeceraja, I. Trg Kralja Petra. Tel. 7

PANČEVO (Dunavska)
Adler Herman, trg. boja, Tel. 1-23.
Ćirilov Isa, trg. špec. robe. Tel. 2-05.

PARAĆIN (Moravska)
Urošević Milija, Vilsonova 16.

PODGORICA (Zetska)
Čelebić Đuro braća, gvožđarska radnja.
Šarkić Mustafa, gvožđarska radnja.
Šestanin Zef, gvožđarsko-staklarska radnja.

SARAJEVO (Drinska)
Ast A. M. i sinovi, Kralja Petra 46. Tel. 2-44.
Kabiljo Abraham Elišah, Čizmedžiluk 5.
Kabiljo Salamon Avram, Careva 10. Tel. 8-80.
Kupčević Danilo, Aščiluk 10.
»Metalokemika« d. d., Prestolonaslednika Petra ul.
Papo David M., Sarači 6.
Papo Santo M., Sarači 8.
Poduzetništvo za gradnju i građevni materijal, August Braun d. d., Koševo 23. Tel. 1-20. T. adr.: Fabrika Braun.

SKOPLJE (Vardarska)
»Anilin« a. d., Pološka. Tel. 98.
Branković Svetislav, Trg Kralja Petra.
Jančulović Danilo, Porečka 12. Tel. 48.

SLAVONSKA POŽEGA (Savska)
Schillinger Jakob, trg. boja i špeceraja, Florijanska ul. 11.

SLAVONSKI BROD (Savska)
Berić Slavko, trg. gvožđa i boja, Jelačićev trg 17. Tel. 1-23.
Frank David, veletrg. boja, firnisa i laka, Mesićeva 18. Tel. 75.

SPLIT (Primorska)
Bojanić i Grabovac, knjižara i papirnica, Bosanska 2. T. adr.: Bojanić Grabovac.
Bužančić Miloš, Dioklecijanova ob. 12, Bregovita 11a. T. adr.: Miloš Bužančić.
»Konkurent« Gejza Stubnja i Josip Voltolini skladište stakla, boja, gvožđa.
Špan Josip, Bana Jelačića 3. T. adr.: Špan.

SREMSKA MITROVICA (Dunavska)
Mijić Jovan i drug, kolonijalna i delikatesna trg., Trg Kralja Petra 2. Tel. 1-00.

SUŠAK (Savska)
Benco Ernesto, Ružićeva 13. Tel 83. T. adr.: Benco.
Depolo i Stipčić, trg. pom. i ribar potrepština. Tel. 2-10.
Derenčin Ant. i sin, trgovina boja, mastila, katrana i dr., Pavletićeva 9.
Mikuličić i Kulaš, trgovina mirođija, boja i parfimerija, Račkoga 1.

ŠIBENIK (Primorska)
Evangelista Carlo.
Relja Ivan i drug.

VARAŽDIN (Savska)
Thavanet Ferdo, trg. mirođija, boja i sjemenja, Petrovićev trg 1.

VIROVITICA (Savska)
Pavelić Luka, trg. željeza, boja i špeceraja, Gajeva 1. Tel. 7.
Pavelić Mate, trg. špeceraja, željeza i boja. Tel. 31. T. adr.: Mate Pavelić.

VRHNIKA (Dravska)
Grom Jože i Co., T. adr.: Jože.

VUKOVAR (Savska)
Goldstein Armin, agenturna i komision. radnja, Filipovićeva 2. Tel. 11. T. adr.: Komisionale.
Kovačević Mihajlo, delikatesna, kolonijal. trg. svih boja, Kralja Petra 25. Tel. 48.

VELIKA KIKINDA (Dunavska)
Keri Arpad, trgovina boja.
Krajnov Vasa, trgovina boja.

VELIKI BEČKEREK (Dunavska)
Amend Rudolf, trg. boja.
Rex, trgovina boja.
Weiterschan Jovan, trg. boja. Tel. 82.

VRŠAC (Dunavska)
Unterholz Martin, trgovina boja.

TRAVNIK (Drinska)
Pruščo V. i R., Kralja Petra 50 Tel. 43.

TREBINJE (Zetska)
Zubčević braća. Tel. 2.

TUZLA (Drinska)
Tešanović Stevo, Pašićeva ul. Tel. 31.

ZAGREB (Savska)
Antić Josip, trgovina boja, lakova, kemikalija i četkarske robe, Ilica 74. Tel. 47-81.
Barolin Dragutin, agenturni i komis posao sa bojama i kemij. proizvodima, Medulićeva 16. Tel. 24-96. T. adr.: Barolin.
Brusina A. naslj. V. i M. Steiner trgovina papira, risaćeg i pisaćeg materijala, Mesnička 5. Tel. 50-71. T. adr.: Brusina. (boje).
»Color«, trgovina boja, laka i kemičkih proizvoda na veliko. A. i R. Hirschler, Petrinjska 59. Tel. 51-33. T. adr.: Color.
Dignitar Pen, Rosenberger k. d., Preradovićeva 8. Tel. 26-05. T. adr.: Dignitar (boje za umnožavanje).
Dresner Karol, trgovina kemikalija, Zvonimirova 3. Tel. 53-69. T. adr.: Kardres.
Forgač Franjo, tvorničko skladište laka, boja, kistova i kem. proizvoda, Masarykova 18. Tel. 26-20. T. adr.: Lakforgač.
Freystadtl Nikola, Freystadtl & Jung, Wien, podružnica, Marulićev trg 5. Tel. 73-52. T. adr.: Technochem (oker).
Fuhrmann M. agentura sa kemijskim i metalurgijskim proizvodima, Frankopanska 6/II. Tel. 72-84. T. adr.: Aussiger.
Goldschmidt V., M. Rainera naslj., trgovina kemikalija, sirovina, ulja i masti, Strossmayerov trg 12. Tel. 47-93, 65-27. T. adr.: Sirius.
Ivančević J. zastupstvo tvornice boja Kast & Ehinger, Berilavićeva 7.
»Juganil« k. d., Hermann Seebohm, Svačićev trg 6. Tel. 42-08, 35-34, 68-01. T. adr.: Juganil.
Jungfleisch Jean, agent. i komis. posao, Mošinskoga 26. Tel. 67-95 int. T. adr.: Réciprocité (oker).
Kauders Artur, agent. i komis. posao, Nikolićeva 10. Tel. 40-10. T. adr.: Autokauders.
Kronfeld braća d. d., trgovina građevnog materijala te industrijskih artikala, Branimirova 47. Tel. 32-29, 46-16. T. adr.: Duco.
Kugli St. knjižara i papirnica, Ilica 30. Tel. 40-31 i 60-32. T. adr.: Kugli (umjetničke boje).
»Lakboja«, T. Haas trgovina laka, boja i kemikalija, Vlaška 24. Tel 45-35. T. adr.: Lakboja.
Miškić Ivan, trgovina mješovitom robom i veleprodaja vina i žestokih pića, Medvešćak 2. Tel. 85-56, 61-07.
Mohr Viktor tvorničko i trgovačko zastupstvo, Vlaška 72b. Tel. 63-20. T. adr.: Morvik.
Penić Ivan d. d., trgovina speceraja. Frankopanska 12. Tel. 33-30. T. adr.: Opskrba.
Popović G., k. d. trg. bojama, sjemenjem i četkama. Jelačićev trg 4. Tel. 45-89.
»Rave« kemijsko farmaceutsko ind. i trgovačko d. d., Vrbanićeva 2. Tel. 24-93, 47-11. T. adr.: Rave.
Rojan Milan, ing boje i kemikalije, Petrinjska 3. Tel. 41-03. T. adr.: Miro.
Schreiber Adolf, agent. i komis. — radnja kolonijalnom robom i industrijskim kemikalijama, Berislavićeva 17. Tel. 49-19. T. adr.: Adolfus.
Schreiber i Mayer, skladište koža i postolarskih potrepština, Jurišićeva 24. Tel. 32-81. (lak).
»Techna«, Gustav C. Buchal, Deželićeva 84. Tel. 55-28. T. adr.: Naftolas.
»Una« tehničko poduzeće ing. J. Kalman, Branimirova 37. Tel. 72-35. T. adr.: Unakalman.
Vrhovnik i Černe, trgovina boja, laka, firnisa i četkarske robe. Baruna Jelačića 4. Tel. 22-28. T. adr.: Vič.
Weinberger i drug, naslj. Roberta Alexandera, trgovina boja i četkarske robe, Ilica 40. Tel. 36-72.
Weiss Franjo, agenturni i komis. posao, Mošinskoga 39. Tel. 63-39 (nusp.). T. adr.: Nitrose.
Wilhelm Julius, agenturni i komisionalni posao, Tomašićeva 4. Tel. 81-49. T. adr.: Tekstwil.
Zastupstva britanskih industrijalaca V. Pexidr-Srića, Radišina 11. Tel. 23-60. T. adr.: Rebritman.

ZAJEČAR (Moravska)
Lalović C. Vasa.

ZEMUN (Beograd)
Ivančević Mile, mješovita trg. Kralja Petra 30. Tel. 40-71.

BOJE NEOTROVNE

Couleurs atoxiques — Ungiftige Farben — Unpoisonous colors — Colori atossici

BEOGRAD
Branković J. Svetislav, Knežev Spomenik 5. Tel. 21-235.
Dinić St. Blagoje, Terazije. Tel. 20-287.
Fleš Ignat, Kr. Petra 65. Tel. 21-216. T. adr.: Feche.
Mošić David, Čika Ljubina 10a. Tel. 28-042. T. adr.: Mošorah.
Savić K. Nedeljko, Kolarčeva 3. Tel. 23-908.
Zunana braća, Kralja Petra 48. Tel. 20-951.

OSIJEK (Savska)
Gobetzky i dr. Miler, drogerija »Crvenom Krstu«, I. Trg Kralja Petra. Tel. 2-03.
Stein Lavoslav, veletrg. žest. pića, I. Županijska. Tel. 606.
Zorić Mladen, parfumerija, I. Kapucinska ul.

RUMA (Dunavska)
Fürst i Pomermajer, laboratorij »Jugo«, parfumerija i galanterija, Kralja Petra 186.

SPLIT (Primorska)
»Konkurent« Geza Stubnja i Josip Voltolini, skladište stakla, boja, gvožđa.
Špan Josip, Ban Jelačića 3. T. adr.: Špan.

ŠIBENIK (Primorska)
Evangelista Karlo.
Relja Ivan i drug.

ZAGREB (Savska)
Friedländer Ernst, Đorđićeva 11. Tel. 75-45, 69-21. T. adr.: Kemofried.
Gorički i Handžić, veletrgovina žestokih pića i tvornica likera, Savska c. 91. Tel. 65-22. T. adr.: Handžić.
»Juganil« k. d. Hermann Seelbohm, Svačićev trg 6. Tel. 42-08, 35-34, 68-01. T. adr.: Juganil.
Mayer Filip, agenturni i komis. posao. Gundulićeva 34. Tel. 48-31. T. adr.: Filip Mayer.
Mohr Viktor, trgovačko i tvorničko zastupstvo. Tel. 63-20. T. adr.: Morvik.
»Rave« kemijsko-faumaceutsko ind. i trgovačko d. d., Vrbanićeva 2. Tel. 24-93 i 74-11. T. adr.: Rave.
Resman A., k. d. tvornica esencija, etera, eteričnih i cvjetnih ulja. Ilica 223. Tel. 68-13. T. adr.: Resmankade.
Rojan Milan ing. Petrinjska 3. Tel. 41-03. T. adr.: Miro.

ZEMUN (Beograd)
Bočarski Ljuba, depot pića, Zmaj Jovina 21.

BOJE ŠTAMPARSKE

Couleurs p. impression — Druckfarben — Printing inks — Colori da stampa

SARAJEVO (Drinska)
Petrović i Co., zastupnik fabrike za proizvodnju boja za štampanje, Koroščeva 15. Tel. 5-09.

ZAGREB (Savska)
Aufenberg G. i Schwarz k. d., agenturni i komisionalni posao sa struj-o-tehničkim materijalom i ljepilom, Mrazovićeva 7. Tel. 84-17. T. adr.: Aufenberg.
Carmine Hugo, zast. tvornica strojeva grafičke struke, Tuškanac 19-a. Tel. 65-52.
Ivančić J., zastupstvo tvornice boja Kast i Ehinger, Berislavićeva 7.
Scholz Miroslav, agentura artiklima grafičke struke, Jurjevska 25-a Tel. 53-45. T. adr.: Linogeel.
Steiner Lavoslav, veletrgovina papirom i ljepenkom, Jelačićev trg 25. Tel. 28-80, 20-75. T. adr.: Papsteiner.

BRAŠNO DEČJE

Farine p. enfant — Kindermehl — Flour for children — Farina per fanciulli

ZAGREB (Savska)
Segesser F., glavno zastupstvo Nestle i Anglo Suiss Condesed milk Co., Đorđićeva 3. Tel. 66-16. T. adr.: Nestalglo.

CELULOID

Celluloïd — Zelluloid — Celluloid — Celluloide

BEOGRAD
Savić Jovan i komp., Prestolonaslednikov trg 42. Tel. 20-278.
Slucki M. i komp., Prestolonaslednikov trg 3. Tel. 20-933.

ZAGREB (Savska)
Juhn Viktor, remenarsko-sedlarski i auto pribor. Radićeva 10. Tel. 20-34.
Kauders Artur, agenturni i komisioni posao, Nikolićeva 10. Tel. 40-10. T. adr.: Autokauders.

ČILSKA ŠALITRA I UMETNA ĐUBRIVA

Salpêtre et engrais art, — Salpeter und Kunstdüngermittel — Salpetre and artif, manure — Salnitro e concimi artificiali

BEOGRAD
Andrejević Gliša i komp., Topličin Venac 14. Tel. 24-653, 21-343.
»Isis« a. d., Zagrebačka 9. Tel. 21-134, 24-976, 22-311.
Mišković i komp., Sarajevska 84. Tel. 24-694, 24-695.
Ristić P. Borislav i Milošević, Vasina 10. Tel. 21-256.
Simić David i komp., Karađorđeva 28. Tel. 21-404.

BREŽICE (Dravska)
Lipej Franc. Tel. 7. T. adr.: Lipej.

CELJE (Dravska)
Ravnikar Ivan, Kralja Petra c. 21. Tel. 17. T. adr.: Ravnikar.

DONJA DUBRAVA (Savska)
Misser Karlo, trgovina mješovite robe.

KRANJ (Dravska)
Kmetijska okrajna zadruga v Kranju r. z. z o. z. Tel. 45.

KRŠKO (Dravska)
Engelsberger Rupert. Tel. 2. T. adr.: Engelsberger.

LJUBLJANA (Dravska)
»Ekonom« r. z. z o. z., Kolodvorska 7. Tel. 25-06. T. adr.: Ekonom.
Gospodarska zveza v Ljubljani, r. z. z o z., Dunajska c. 29. Tel. 28-64 in 27-70 T. adr.: Gospodarska. Podružnice: Rakek in Jesenice.
Kmetijska družba v Ljubljani, Novi trg 3. Tel. 21-05. T. adr.: Kmetijska.

MARIBOR (Dravska)
Tavčar Anton, tovarna mesnih izdelkov, Jurišićeva ul. 3. Tel. 21-47. T. adr.: Anton Tavčar.

PTUJ (Dravska)
Kmetijska nabavna in prodajna zadruga v Ptuju, r. z. z o. z., Frankopanska c. 10. Tel. 69. T adr.: Kmetijska zadruga. (kalijeva so)

ŠKOFJA LOKA (Dravska)
Kašman Anton. Tel. 14. T. adr.: Kašman.

ZAGREB (Savska)
»Danica d. d., za kemičke proizvode, Mažuranićev trg 6. Tel. 52-43, 52-44, 29-13. T. adr.: Danica.
»Fosfat« d. d. za promet i trgovinu umjetnim gnojivima, Mažuranićev trg 4, Tel. 29-13. T. adr.: Fosfat.
»Juganil« k. d. Hermann Seebohm, Svačićev trg 6. Tel. 35-34, 42-08, 68-01. T. adr.: Juganil.
Rojan Milan, ing. boje i kemikalije, Petrinjska 3. Tel. 41-03. T. adr.: Miro.
Središnji savez hrvatskih seljačkih zadruga (kao zadr.), Strossmayerov trg 12. priz. Tel. 37-14, 28-77, T. adr.: Zadrugar.

ŽALEC (Dravska)
Krašović I. Tel. 14. T. adr.: Krašović.
Vizovišek Ivan. T. adr.: Vizovišek.

DROGE

Drogues — Drogen — Drugs — Droghe

BANJA LUKA (Vrbaska)
Cisar i drug.

BEOGRAD
»Embekus« drogerija na veliko, Milan V. Antonijević i Ignjat J. Levenzon, Zrinjskoga 37. Tel. 21-918.

Osnovano 1921 god.
DROGERIJA NA VELIKO
„EMBEKUS"
BEOGRAD
Zrinskoga ul. 37
Telefon 21-918

»Isis« a. d., Zagrebačka 9. Tel. 21-134, 24-976, 22-311.
Mišković i Komp., Sarajevska 48. Tel. 4-694, 24-695.

CELJE (Dravska)
Drogerija »Sanitas« Kramar Cie., Aleksandrova ul. 5. Tel. 1-10. T. adr.: Sanitas. Podružnice: Ljubljana, Dunajska c. 5 in Trbovlje.

DUBROVNIK (Zetska)
Bongi D. Frano.

KARLOVAC (Savska)
Jugoslavenska »Medica« za promet



La Métiline

est un remède garanti contre la douve chez les moutons, chèvres et le grand bétail.

Son emploi est simple et son prix accessible même aux éleveurs de bestiaux les moins fortunés.

LA MÉTILINE a obtenu le brevet d'or à l'exposition agricole de Beograd en 1929

Préparée dans les laboratoires

MICHKOVITCH & Cie
DROGUERIE EN GROS — BEOGRAD

i industriju ljekarija d. d. Starčevićeva ul. Tel. 1-51. T. adr.: Medica.

LJUBLJANA (Dravska)
Drogerija Gregorič, družba z o. z., Prešernova ul. št. 5. Tel. 38-83. T. adr.: Drogerija Gregorič.
Isis d. d. za industrijo in promet z drogami in kemikalijami, podružnica Komenskega ul. št. 7. Tel. 28-66. T. adr.: Isis. Centrala Zagreb.
Salus d. d., Aleksandrova c. 10. Tel. Maribor.

MARIBOR (Dravska)
Drogerija Maks Kanc, Gospodska ul. št. 33.
»Theseus«, družba z o. z., Zrinjskega trg 5. T. adr.: Theseus. Filijala: Zagreb, Mošinskoga ul. 14.

OSIJEK (Savska)
Fluger Iso, trg. drogama, I. Kapucinska ul.
Gobetzky i Dr. Miler, drogerija »Crvenom krstu«, I. Trg Kralja Petra. Tel. 2-03.
Gulnerić Franjo i drug, drogerija »Moderna«, I. Kapucinska ul.

SANSKI MOST (Vrbaska)
Kirtner Moritz

SARAJEVO (Drinska)
Dobocki i Co., medecinalna drogerija, Prestolonaslednika Petra 34. Tel. 45.
Gradska drogerija, Salih Komadina, Aleksandrova 80. Tel. 7-65.
Polzović Aron, parfumerija »Venus«, Kralja Petra 11.
Šahinagić braća, centralna drogerija, Prestolonaslednika Petra 32. Tel. 3-19.

SINJ (Primorska)
Varda Sever. Tel. 17. T. adr.: Varda.

SPLIT (Primorska)
Bonačić P. & M. Krešimirova 4. Tel. 1-23 T. adr.: Bonačić.
Mitrović Ante i sinovi, mesarnica i tvornica salame i suhomesnate robe, Radićev trg 4. Tel. 25. T. adr.: Mitrović sinovi.

SREMSKA MITROVICA (Dunavska)
Lederer Jelka Mr. Ph. drogerija, Trg Kralja Petra 40.

TREBINJE (Zetska)
Kičić Omer.

TUZLA (Drinska)
Einstein Milan.
Wiesler R. i Co.

VUKOVAR (Savska)
Kirchbaum Feliks Dr., drogerija.

ZAGREB (Savska)
Forgač Franjo, veletrg. boja, laka, kemikalija i četkarske robe, Marovska 18. Tel. 26-20. T. adr.: Lakforgač.
»Isis« d. d. za industriju i promet droga i kemikalija, Hatzova 14. Tel. 41-77, 41-78, 41-79. T. adr.: Isis
»Jugopharmacija« d. d., veledrogerija i proizvodnja farmaceutskih preparata, Jukićeva 12. Tel. 53-19, 53-20, 53-18. T. adr.: Ifa.
»Mibra« kemijko-farmaceutsko poduzeće vl. Ing. A. Miljević i Mr. ph. H. Brammer, Svačićev trg. 13. Tel 81-42.
Mohr Viktor, trgovačko i tvorničko zastupstvo, Vlaška 72-b. Tel. 63-20. T. adr.: Morvik.
Neuman Leo Mr. dr., zastup. kemijsko-farmaceut. industrije, Mošinskoga 14. Tel. 72-46. T. adr.: Salvakcin.
»Rave«, kemijsko-farmaceutsko ind. i trg. d. d., Vrbanićeva 2. Tel. 24-93, 47-11. T. adr.: Rave
Resman A k. d. tvornica esencija, etera, eteričnih i cvjetnih ulja, Ilica 223. Tel. 68-13. T. adr.: Resmankade.
»Ruj« internacionalna zastupstva, ing. Heilwig Miglitch, Gajeva 38. Tel. 25-73. T. adr.: Rujdrog.
Težak M., Gundulićeva 13. Tel. 27-57. T. adr.: Kote.
Vilfan Draško Mr., agent.-komis posao za promet droga, kemikalija i ljekarničkih potrepština, Ilica 204. Tel. 64-11. T. adr.: Dravil.

ZEMUN (Beograd)
Perši Ivo, Mg. Ph. drogerija »Venus, Kr. Aleksandrova ul.

EKSPLOZIVNE TVARI
Matières explosives — Explosivstoffe — Explosives — Materiali esplosivi

BEOGRAD
»Isis« a. d., Zagrebačka 9. Tel. 21-134, 24-976, 22-311.
Mišković i komp., Sarajevska 84. Tel. 24-694, 24-695.

ZAGREB (Savska)
»Pira« d. d. za promet industrijskih, rudarskih i agrarnih potrepština, Branimirova 37. Tel. 21-10. T. adr.: Pira.
»Dinamit« Rešetar D. dr. i Šporčić M, posredovanje i prodaja raznih eksploziva, te zastupstvo ind. trg. i bankarskih društava, Ilica 42. Tel. 58-61. T. adr.: Dina.

EKSTRAKTI ZA ČINJENJE KOŽA
Extraits tanniques — Gerbextrakte — Tanning extracts — Estratti tannici

BEOGRAD
Đorđević D. i komp., Kralja Petra 30. Tel. 21-045.
Jovanović Radisav i braća, Uskočka 8. Tel. 20-804.
Koen G. Stevan i komp., Kralja Petra 50. Tel. 21-338.
Krstić, Pop-Mitić i Šajnović, Knez Mihailova 53. Tel. 21-409.
Migrić A. braća, Uskočka 3. Tel. 22-429.
Mijatović i Momirović, Knez Mihailova 53. Tel. 21-209.
Mojović Milutin, Knez Mihailova 52. Tel. 24-122.
Račić i Višnjić, Karađorđeva 15.
Vranešević Stevan, Vilzonov trg 6. Tel. 26-651.

PIROT (Moravska)
Džadžić M. Dimitrije, Knez Mihailova 39.

VELIKI BEČKEREK (Dunavska)
Eckstein Jovan i sin, Tel. 1-04, 3-14.

VINKOVCI (Savka)
Marton braća, tvornica i trgovina koža. Tel. 95.

ZAGREB (Savska)
Bondy, Marton i drugovi d. d. Martićeva 8. Tel. 56-07. T. adr.: Bomarevi. (ekstrakti, ulja i masti).
Dresner Karol, trgovina kemikalija, Trg Kralja Petra 1. Tel. 53-69. T. adr.: Kardres.
Freystadtl Nikola — Freystadtl & Jung, Wien, podružnica Marulićev trg 5. Tel. 73-52. T. adr.: Technochem.
Friedländer Ernst, Đorđićeva 11. Tel. 75-45, 69-21. T. adr.: Kemofried.
»Juganil« k. d., Svačićev trg 6 Tel. 35-34, 42-08, 68-01. T. adr.: Juganil.
»Olex« tehnički i kemijski produkti F. Sopianac, Zvonimirova 2. Tel. 83-53. T. adr.: Olexol. (masti i ulja)
Rojan Milan ing., Petrinjska 3. Tel. 41-03. T. adr.: Miro.
Težak M., Gundulićeva 13. Tel. 27-57. T. adr.: Kote (ekstrakti, masti i ulja za kožu).

ESENCIJE
Essences — Essenzen — Essences — Essenze

BEOGRAD
Andrejević Gliša i komp., Topličin Venac 14. Tel. 24-653, 21-343.
»Isis« a. d., Zagrebačka 9. Tel. 21-134, 24-976, 22-311.
Mišković i komp., Sarajevska 84, Tel. 4-694, 24-695.
Mošić David, Čika Ljubina 10-a. T. adr.: Mošorah.
Ristić Borisav i Milošević, Vasina 10. Tel. 21-256.
Simić David i komp., Karađorđeva 28. Tel. 21-404.
»Trifolium« — Jakovljević i Alkalaj, Kr. Milana 53. Tel. 20-398.

BITOLJ (Vardarska)
Gerasimović Petar, fabrika bonbona Bulevar Prestolonaslednika br. 215. T. adr.: Geras.

LJUBLJANA (Dravska)
Drogerija Hermes družba z o. z., Miklošičeva cesta št. 30.

OSIJEK (Savska)
Gobetzky i Dr. Miler, drogerija »Crvenom krstu, I. Trg Kralja Petra. Tel. 2-03.
Stein Lavoslav, veletrg. žestokih pića, Županijska 30. Tel. 606
»Universal« Friedmann i Schechter. Tel. 52. T. adr.: Universal.
Zorić Mladen, parfumerija, I. Kapucinska ul.

SKOPLJE (Vardarska)
Petrović Milan, fabrika sapuna, parfimerija i sveća »Leon«, ul. Prizrenska.

SUŠAK (Savska)
Mikuličić i Kulaš trgovina mirođija, boja, i parfimerija, Račkoga 1.

ŠIBENIK (Primorska)
»Nada« drogerija Mr. ph. Petar Torre, Kr. Tomislava ul. T. adr.: Torre.

ZAGREB (Savska)
»Cosmochemia« Mr. ph. Bela Vary

za promet kosmetičkih i kem. proizvoda, Smičiklasova 23. Tel. 49-99. T. adr.: Bourjois.
Gorički i Handžić, veletrgovina žestokih pića i tvornica likera, Savska c. 79. Tel. 65-22. T. adr.: Handžić.
Hojka Milan, trgovina kozmetičkih preparata »Centifolia«, Jurišićeva 8. Tel. 38-88. T. adr.: Centifolia.
»Isis« d. d., za industriju i promet droga i kemikalija, Hatzova 14. Tel. 41-77, 41-78, 41-79. T. adr.: Isis.
»Mibra«, kemijsko-farmaceutsko poduzeće, vl. ing. A. Miljević i Mr. ph. H. Brammer, Svačićev trg 13. Tel. 81-42.
»Rave«, kemijsko-farmaceutsko ind. i trgovačko d. d., Vrbanićeva 2. Tel. 24-93 i 47-11. T. adr.: Rave.
»Ruj« internacionalna zastupstva, Trg Kralja Tomislava 17. Tel. 25-73. T. adr.: Rujdrog.
Weihler Oskar, veletrgovina žestokih pića, Ljubljanska 11. Tel. 29-45.

FARMACEUTSKI PREPARATI

Produits pharmaceutiques — Pharmazeutische Präparate — Pharmaceutical products — Preparati farmaceutici

BEOGRAD
»Embekus«, drogerija na veliko, Zrinjskoga 37. Tel. 21-918. T. adr.: Embekus.
»Kolarac« apoteka M. Miroslava Rožmana, Prestolonasl. trg 5. Tel. 26-165.
Selitrenny I., Admirala Geprata 97. Tel. 23-516. T. adr.: Alkaloid.

I. Selitrenny
BEOGRAD
Rue Admirala Geprata 97
Telephon: 23-516 Boite Postale 366
Telegrammes: Alkaloid
Représentant des maisons
T. & H. SMITH, LTD.
Manufacturing Chemists
LONDON E. C. 2.
THE BRITISH DRUG HOUSES, LTD.
LONDON N. 1.
Société des Usines Chimiques
Rhône-Poulenc
PARIS (8-e)
SOCIÉTÉ PARISIENNE
D'EXPANSION CHIMIQUE (SPECIA)
PARIS (3-e)
BRÖDR. AARSAETHER A./S.
AALESUND
L'huile de foie de morue médicinale norvégienne

»Sterilab«, engleska hemijska farmac. laboratoria, Knez Mihailova 33. Tel. 22-595. T. adr.: Oralogija.
»Union« engleska drogerija braće J. Jovanović, Knez Mihailova 33. Tel. 22-595. T. adr.: Oralogija.

LJUBLJANA (Dravska)
»Salus« d. d., drogerija na veliko, Aleksandrova 10. Tel. 29-16. T. adr. Salus.

ZAGREB (Savska)
»Jugefa« W. R. Mann k. d., kemijsko farmaceutski produkti, Gajeva 32. Tel. 65-84. T. adr.: Farma.
Kaiser M. ph. Dragutin agent. i komis. radnja za promet droga i kemikalija, Ilica 40. Tel. 68-60.
»Ruj« — internacionalna zastupstva ing. Heilwig Miglitsch, Gajeva 38. T. adr.: Rujdrog.
Stern Artur, agent. i komis. radnja, Trg Kralja Petra 8. Tel. 55-33. T. adr.: Sternchem.
Vilfan Draško Mr. ph., agent.-komis. posao za promet droga, kemikalija i ljekarničkih potrepština, Ilica 204. Tel. 64-11. T. adr.: Dravil.

GALICA MODRA

Sulfate de cuivre — Kupfervitriol — Sulphate of copper — Solfato di rame

ALEKSANDROVAC (sr. župski, Moravska)
Milosavljević Nikola. T. adr.: Džambas.

BANJA LUKA (Vrbaska)
»Alat« M. Afgan, trgovina željeza.
Janković Mile, Kralja Petra drum. Tel. 43.

BAR (Zetska)
Iličković F. Mitar, trgovina mješovite robe. Tel. 4.

BEOGRAD
Andrejević Gliša i komp., Topličin Venac 14. Tel. 24-653, 21-343.
Ristić Borisav i Milošević, Vasina 10. Tel. 21-256.

BIHAĆ (Vrbaska)
Kozomarić Đorđe.

BJELOVAR (Savska)
Breuer d. d., veletrgovina kolonijalne i prekomorske robe. Tel. 41. T. adr.: Breuerdruštvo.

BREŽICE (Dravska)
Franc Meihes-ovi nals. Löschnigg i Schmidt. Tel. 8. T. adr.: Matheis.

CETINJE (Zetska)
Braća Čakić Božo, trgovina bakaiske robe.

DANILOVGRAD (Zetska)
Bošković Grujica, trgovina mješovite robe. Tel. 6.

DESINIĆ (Savska)
Hohnjec Petar, trgovina mješovitom robom. Tel. 1. T. adr.: Hohnjec.

DUBROVNIK (Zetska)
Dubrovačka vjeresijska banka. Tel. 1-06. 38. T. adr.: Vjeresijska.
Poković Antun. Tel. 74. T. adr.: Poković.
Svilocossi Vlaho. Tel. 1-32. T. adr.: Svilocossi

ĐAKOVO (Savka)
Reichsmanna Dane sin, veletrg. špeceraja. Tel. 48.
Šipps Josip, mješovita veletrg. Wilsonova 1. Tel. 24.

ILOK (Dunavska)
Weber Matija, špecerajska trgovina. Glavna 505. Tel. 12.

IVANJKOVCI (Dravska)
Petovar Lovro Tel. 1. T. adr.: Petovar.

KAMENICA (Dunavska)
Grković Predrag. Tel. 2.

KARLOVAC (Savska)
»Promet« veletrg. svakovrsnom robom. Ernest Eisler, Zrinjski trg 23. Tel. 67. T. adr.: Promet.

KORČULA (Primorska)
Stanić Filip i sinovi, parna pekarna, veletrgovina živežnih namirnica, kolonijala i delikatesa, Podružnica: Orebić.

KRAPINA (Savska)
Spitzer Jakob, veletrg. kolon. i spec. robom. Tel. 3 i 10. T. adr.: Spitzer.

KRŠKO (Dravska)
Engelsberger Rupert. Tel. 2. T. adr.: Engelsberga.

KRUŠEVAC (Moravska)
Dunda braća, Knez Mihailova 6. Tel. 11.
Dunda i Đorđević, Knez Mihailova Tel. 35.
Zojić Paskalj i sin, Kosovski spomenik 1. Tel. 4.

LJUBLJANA (Dravska)
»Ekonom« r. z. z o. z. Kolodvorska 7. Tel. 25-06.
Kmetijska družba v Ljubljani, Novi trg 3. Tel. 21-05. T. adr.: Kmetijska.

MAKARSKA (Primorska)
Lalić Stipan i rođaci. Tel. 9. T. adr.: Lalići.
Mastrović F. Tel. 26. T. adr.: Mastrović.

METKOVIĆ (Primorska)
Franković V. N. Tel. 26. T. adr.: Franković.
Jelavića Josipa sinovi, Tel. 25. T. adr.: Jelavić.
Mrčić Ivo, Tel. 11. T. adr.: Mrčić.
Popovac braća, Tel. 21. T. adr.: Popovac.
Šakota i Gutić, trgovina hrane i mješovite robe na malo i veliko. Tel. 22. T. adr.: Gutić.
Vukosava Tome sinovi, trgovina mješovite robe na malo i na veliko. Tel. 20. T. adr.: Vukosav.

MOSTAR (Primorska)
Brstin i Milošević.
Ribica H. Salih i Ibrahim, Glavna Carina 87. Tel. 36.

NIKŠIĆ (Zetska)
Šobajić, gvoždar, staklarsko-porculanska radnja. Tel. 24. T. adr.: Šobajić, gvoždar.

OSIJEK (Savska)
Klein Bernardo, I. Jägerova 3. Tel. 4-48.
Taubner David i drug, kolonijalna veletrg. I. Županijska 27. Tel. 1-84.

PITOMAČA (Savska)
Brenera Ferde sin. Tel. 9. T. adr.: Brenner.

PODGORICA (Zetska)
Burazerović M. Omer, kolonijalno-bakalska radnja. Slobode 2. Tel. 74. T. adr.: Burazerović.

Ćelebić Đuro braća, gvožđarska radnja.
Lainović Jako,, uvozničko-izvozničko-depozitarska radnja. Balšića 21. Tel. 13. T. adr.: Jako Lainović
Perović Stevan, trgovina mješovite robe.
Šarkić Mustafa, gvožđarska radnja.
Velimirović Luka, uvozničko i izvozničko-depozitarska radnja. Slobode 53. Tel. 10.
Zlatičani Jovo braća, kolonijalno-bakalska radnja. Slobode 20. Tel. 43. T. adr.: Zlatičanin.

PRISTAVA, Ž. st. MESTINJE in POLJČANE (Dravska)
Suppanz Ed., Tel. 1. T. adr.: Suppanz. Podružnice: Križevci pri Ljutomeru, Poljčane.

PTUJ (Dravska)
Kmetijska nabavna in prodajna zadruga v Ptuju, r z. z o. z., Frankopanska c. 10. Tel. 69. T. adr.: Kmetijska zadruga.
Senčar A. in sin Tel. 3. T. adr.: Senčar Alojz.
Schwab F. C. Tel. 20. T. adr.: Schwab

SARAJEVO (Drinska)
Bagi Wolf i Co., Aleksandrova 69. Tel. 2-15.
Besarović braća, Aleksandrova 9. Tel. 7-66.
Cvijetć Svetozar, Aleksandrova 22. Tel. 5-67.
»Jadran« d. d. gvozdarska radnja, Prestolonaslednika Petra 12. Tel. 1-94.
»Majdan« d. d., Prestolonaslednika Petra 26. Tel. 1-12.
»Metallum« d. d. gvožđarska radnja, Aleksandrova 48. Tel. 24.

SPLIT (Primorska)
Bonačić P. i M., Krešimirova 4. Tel. 1-23. T. adr.: Bonačić.
Paschkes i Aljinović, Svačićeva 2. Tel. 2-19. T. adr.: Pasal.
Suić braća, Vojnovićeva 4. Tel. 3-20. T. adr.: Suić.
Zadružna poljodjelska poslovnica zadruga uknjižena sa ograničenim jamstvom. Tel. 23. T. adr.: Poljodjelska.

SUŠAK (Savska)
Benco Ernesto, Ružićeva 13. Tel. 83. T. adr.: Benco.
Hannappel Hugo i drug, Strossmayerova 88. Tel. 2-40.
Kolombo i Richtmann, Strossmayerova 6. Tel. 8. T. adr.: Riko.
Mikuličić Vinko, agenturni i komisionalni posao žitaricama i kolonijalnom robom, Strossmayerova 12. Tel. 1-83. T. adr.: Vinko Mikuličić.

SV. KRIŽ ZAĆRETJE (Savska)
Davila Slavko, trgovina mješovitom robom. Tel. 1. T. adr.: Davila.

ŠIBENIK (Primorska)
Terzanović Pio. T. adr.: Terzanović.

TRAVNIK (Drinska)
Budimirović braća.

TUZLA (Drinska)
Ponjavić braća, Čaršijska ul. Tel. 53.

VARAŽDIN (Savska)
Deutscha A. sinovi. Tel. 24. T. adr.: Deutscha sinovi.
Milković Josip ml., trgovina mirodijama i prekomorskom robom na veliko i malo, Trg Slobode 9-a. Tel. 1-67 int.

VELIKO TRGOVIŠĆE (Savska)
Lovrek Ivan i sinovi, izvoz jaja, peradi te zemaljskih proizvoda. T. adr.: Lovrek.

VINKOVCI (Savska)
Kanitz Sig. Kraljice Marije 9. Tel. 50.

VIROVITICA (Savska)
Hrvatsko dioničko prometno društvo, veletrg. kolonijal. robe. Tel. 24.

ZAGREB (Savska)
Exportno i importno d. d., Draškovićeva 5. Tel. 54-85, 54-86. T. adr.: Impex.
Freystadtl Nikola — Freystadtl & Jung, Wien, podružnica Zagreb, Marulićev trg 5. Tel. 73-52. T. adr.: Technochem.
Grünfeld Teodor, veletrgovina kolonijalnom robom, Ilica 48. Tel. 36-88, 38-82. T. adr.: Grünfeldus.
Ledicky F. i drug. d. d., uvoz-izvoz, Ilica 61. Tel. 58-85, 76-43. T. adr.: Ledicky.
»Kolonijale« hrv. trg. d. d., Ilica 73. Tel. 20-25, 20-26. T. adr: Koloniale.
Mayer Hinko i drug, veletrgovina kolonijalnom robom i trgovina sjemenja, Praška 6. Tel. 26-44, 26-45, 26-46, 26-47.
Mohr Viktor, trgovačko i tvorničko zastupstvo, Vlaška 72-b. Tel. 63-20. T. adr.: Morvik.
Središnji savez hrv. seljačkih zadruga (kao zadr.), Strossmayerov trg 12 priz. Tel. 37-14, 28-77, 37-15. T. adr.: Zadrugar.
Trgovačko prometno d. d., Jelačićev trg 28. Tel. 36-86, 36-87. T. adr.: Trgopromet.

GLINA
Argile — Ton — Clay — Argilla

ZAGREB (Savska)
»Juganil« k. d., Svačićev trg 6. Tel. 35-34, 42-08, 68-01. T. adr.: Juganil.
Rojan Milan ing., boje i kemikalije, Petrinjska 3. Tel. 41-03. T. adr. Miro.
Vrhovnik i Černe, trgovina boja, lakova, firnisa i četkarske robe, Baruna Jelačića 4. Tel. 22-28. T. adr.: Vič.
Weinberger i drug, naslj. Roberta Aleksandra, trgovina četkarske i materijalne robe, Ilica 40. Tel. 36-72.

GRAFIT
Graphite — Graphit — Graphite — Grafite

BEOGRAD
Jugoslavensko A. E. G., Brankova 30. Tel. 22-901, 22-902, 22-903.
Savić Jovan i komp., Prestolonaslednikov trg 42. Tel. 20-278.
Slucki ing. M. i komp., Prestolonaslednikov trg 23. Tel. 20-933.

ZAGREB (Savska)
D. D. za promet i industriju sirovinama, Ilica 52/II. Tel. 59-07. T. adr.: Polikemika.
»Lykos«, zastup. i skladište tvorn. farm. sanitar. kem. tehn. labor. te optič. potrepština, Mr. K. Vouk, Jurjevska 8. Tel. 28-81. T. adr.: Lykos, Jurjevska.

KARBOLINEUM
Carbolineum — Carbolineum

SARAJEVO (Drinska)
Todeschini Teodor, Bolnička 1. Tel. 91.

KATRAN
Goudron — Teer — Tar — Catrame

BEOGRAD
Andrejević Gliša i komp., Topličin Venac 14. Tel. 24-653, 21-343.
»Kooperativa« a. d., Dečanska 5. Tel. 21-316, 21-431.
Tanasković Đ. St., Bogdanović i komp., Knez Mihailova 48. Tel. 20-706.

SARAJEVO (Drinska)
Todeschini Teodor, Bolnička 1. Tel. 91.

SPLIT (Primorska)
Bužančić Miloš, Dioklecijanova obala 12. Bregovita 11a. T. adr.: Bužančić Miloš.

SUŠAK (Savska)
Benco Ernesto, Ružićeva 13. Tel. 83. T. adr.: Benco.
Derenčin Ant. i sin, trgovina boja, mastila, katrana i dr. Pavletićeva 9.

VINKOVCI (Savska)
Kanitz Sing., Kraljice Marije 9. Tel. 50.

ZAGREB (Savska)
Hrvatska industrija katrana d. d., Beogradska 5. Tel. 53-64, tvornica Radnička c. 29. Tel. 53-65. T. adr.: Katranindustrija.

KEMIKALIJE
Produits chimiques — Chemikalien — Chemicals — Prodotti chimici

BEOGRAD
Alpar Andreja, dipl. ing., tehnički biro i preduzeće, Ivankovačka 25. Tel. 22-617. T. adr.: Alpari.
Branković J. Svetislav, Knežev Spomenik 5. Tel. 21-235.
Červa Alojz, fotocinkografija, Obilićev Venac 8.
»Embekus«, drogerija na veliko, Zrinjskoga 37. Tel. 21-918. T. adr.: Embekus.
Generalno zastupstvo i fabrično stovarište Emerich Boroš, Pariska 19. Tel. 23-958.
Gero Aleksandar, agentura komision boja i hemikalija, Zmaja od Noćaja ul. Tel. 22-615. T. adr.: Alger.
Dinić St. Blagoje, Terazije. Tel. 20-287.
Importkemika, import kemijsko tehničkih produkata, Brankova 21. Tel. 21-302.

„IMPORTKEMIKA"

IMPORT CHEM.-TECH. PRODUKTE

BEOGRAD

Telefon: 21-302 Telefon 21-302

Brankova ul. 21

STEHT IN REGER GESCHÄFTSVERBINDUNG MIT INDUSTRIEN IM LANDE

»Juganil« k. d., Sarajevska 20. Tel. 22-435, 20-844. T. adr.: Juganil.
»Kolarac« apoteka magistra Miroslava Rožmana, Prestolonaslednikov trg 5. Tel. 26-165.
Savić Nedeljko, Kolarčeva 3. Tel. 23-908.
Simon Josip, Kraljevića Marka 6. Tel. 24-012. T. adr.: Simon.
Zunana braća, Kralja Petra 48. Tel. 20-951.

CELJE (Dravska)
Drogerija »Sanitas« Kramar Cie., Aleksandrova ul. 5. Tel. 1-10. T. adr.: Sanitas. Podružnice: Ljubljana, Dunajska c. 5. in Trbovlje.

GOSPIĆ (Savska)
Nikšić Josip, trgovina mješovitom robom.

KARLOVAC (Savska)
Badovinac Kamilo, trgovina kolonijalne, materijalne robe, droge i boja, Radićeva 27. Tel. 1-37. T. adr.: Kamilo Badovinac
Jugoslavenska »Medica« za promet i industriju ljekarija d. d., Starčevićeva ul. Tel. 1-51. T. adr.: Medica.
»Laokoon« medicinal, drogerija i kosmetika, Mr. ph. Ivo Navratil, Rakovačka 16. T. adr.: Laokoon.

KORČULA (Primorska)
Stanić Filip i sinovi, parna pekarna, veletr. živežnih namirnica, kolonijala i delikatesa. Podružnica: Orebić.

LJUBLJANA (Dravska)
Drogerija Hermes, družba z o. z., Miklošičeva c. št. 30.
Efaks Rajšić Stevo, Napoleonov trg 7. T. adr.: Efaks.
Kanc Anton sinova, Židovska ul. 1. Tel. 34-20. T. adr.: Drogerija Kanc.
Salus d. d., Aleksandrova c. 10. Tel. 29-16. T. adr.: Salus.

MARIBOR (Dravska)
Golesch Karl, Eienspielerjeva ul. 7. Tel. 24-17. T. adr.: Kemindustrija.
Kanc Maks, Gosposka ul. 33.
»Theseus«, družba z o. z., Zrinjskega trg 5. T. adr.: Theseus. Filijala: Zagreb, Mošinjskoga ul. 14.

MOSTE pri LJUBLJANI (Dravska)
Ing. Tuma Ivan, od Jezami 9. Tel. Ljubljana 33-11. T. adr.: Tumajean Ljubljana.

MOZIRJE (Dravska)
Savinjska tovarna barv in lesnih izdelkov, Goričar Alojzij i dr. Filijala: Letuš, p. Šmartno ob Paki. Tel. Mozirje 1. T. adr.: Alojz Goričar.

NOVI SAD (Dunavska)
Čeliković braca, Željeznička 2. Tel. 21-13. T. adr.: Čeliković.
»Kemikalija« agent. i kom. radnja (mr. phar. Hönig Žig), Arse Todorovića 7. Tel. 25-38. T. adr.: Kemikalija.
Korodi Ludvig i drug, Ustavska 4. Tel. 20-32. T. adr.: Korvig.
»Slavija, drogerija, Braće Ribnikara 10. Tel. 21-79.

OSIJEK (Savska)
Gobetzky i Dr. Miler, drogerija »Crvenom Krstu«, I. Trg Kralja Petra. Tel. 2-03.

PTUJ (Dravska)
Schwab F. C. Tel. 20. T. adr.: Schwab.

RUMA (Dunavska)
Fürst i Pomermayer, laboratorij Jugo, kozmetički laboratorij, Kralja Petra 186.

SARAJEVO (Drinska)
Laboratorijum »Laokoon« eterokemika.

SINJ (Primorska)
Varda Sever. Tel. 17. T. adr.: Varda.

SUBOTICA (Dunavska)
Hercl Jene drogerija, Kralja Aleksandra 1. Tel. 165.

SUŠAK (Savska)
Benco Ernesto, Ružićeva 13. Tel. 83. T. adr.: Benco.

VARAŽDIN (Savka)
Halter Dr. A Ljekara »k Crncu«, vl. Antun Hoffmann i Josip Vanek.

VUKOVAR (Savska)
Goldstein Armin, agentura, Filipovićeva 2. Tel. 13. T. adr.: Komisionale.

ZAGREB (Savska)
Antić Josip, trg. boja, laka, kemik. i četkarske robe, Ilica 74. Tel. 47-81.
»Artes«, kemijski laboratorij, Jünker B., Petrinjska 3. tvor. Tel. 49-97.
Barolin Dragutin, agentur. i komis. posao sa bojama i kemijskim proizvodima. Medulićeva 16. Tel. 24-96. T. adr.: Barolin.
Buljovčić Stjepan, proizvod »Kalhydor«-a za negu lica i kože, P. Radića 32.
»Color« trgovina boja, laka i kemijskih proizvoda na veliko, A. i R. Hirschler, Petrinjska 59. Tel. 51-33. T. adr.: Color.
D. d. za promet i industriju sirovina, Ilica 52/II. Tel. 59-07. T. adr.: Polikemika.
Dresner Karol, trgovina kemikalija, Trg Kralja Petra 1. Tel. 53-69. T. adr.: Kardres.
Forgač Franjo, veletrgovina boja, laka, kemikalija i četkar. robe. Masarykova 18. Tel. 26-20. T. adr.: Lakforgač.
Friedländer Ernst, Đorđićeva 11. Tel. 75-45, 69-21 T. adr.: Kemofried.
Fuhrmann Milan, agentura za kemijske i metalurgijske proizvode, Frankopanska 6/II. Tel. 72-84. T. adr.: Aussiger.
Grätzer Ernest, tehnička poslovnica, zastupstvo i prodaja tehničkih potrepština, Berislavićeva 2. Tel. 58-92.
Huth Dr. Franjo, tehnička poslovnica, Masarykova 13. Tel. 26-79. T. adr.: Drhut.
»Isis« d. d. za industriju i promet droga i kemikalija, Hatzova 14. Tel. 41-77, 41-78, 41-79. T. adr.: Isis.
»Juganil« Hermann Seebohm k. d., Svačićev trg 6. Tel. 42-08, 35-34, 68-01. T. adr.: Juganil.
»Jugefa« k. d za promet farmaceutskih produkata, Gajeva 32. Tel. 65-84. T. adr.: Pharma.
»Jugopharmacija« d. d. veledrogerija i proizvodnja farmaceutskih preparata Jugofa k. d. Jukićeva 12. Tel. 53-19, 53-20, 53-18. T. adr.: Ifa.
Kaiser Dragutin, Mr. ph., agenturna i komisiona radnja, Ilica 40. Tel. 68-60.
»Lykos« zastup. i skladište tvorn. farm. sanitarn. kem. tehn. labor. optič. potrepština, Mr. K. Vouk, Jurjevska 8. Tel. 28-81. T. adr.: Lykos, Jurjevska.
Mayer Filip, agenturni i komisioni posao, Gundulićeva 34. Tel. 48-31
Matausch Oskar, kemikalije, Bosanska 42. Tel. 74-38. T. adr.: Chemmetals.
»Mibra« kemijsko-farmaceutsko poduzeće vl. Ing. A. Miljević i Mr. ph. H. Brammer, Svačićev trg 13. Tel. 81-42.
Miškić Ivan, trgovina mješovitom robom i veleprodaja vina i žestokih pića, Medveščak 85-56, 61-07.
Mohr Viktor, trgovačko i tvorničko zastupstvo, Vlaška 72b. Tel. 63-20. T. adr.: Morvik.
Neumann Leo Mr. dr., zastup. kemijsko-farmaceut. industrije, Mošinskoga 14. Tel. 72-46. T. adr.: Salvakcin.
Pennsylvania oil depot, za promet mineralnih ulja i kemijskim produktima, Gundulićeva 3. Tel. 23-65. T. adr.: Pennsylvania.
Poppović G. k. d., trg. bojama, sjemenjem i četkama, Jelačićev trg 4. Tel. 45-89.
»Rave« kemijsko-farmaceutsko, ind. trg. d. d. Vrbanićeva 2. Tel. 24-93, 47-11. T. adr.: Rave.
Resman A. k d., tvornica esencija, etara, eteričnih i cvjetnih ulja, Ilica 223. Tel. 68-13. T. adr.: Resmankade. (kemikalije za čišćenje vina).
Rojan Milan ing., boje i kemikalije. Petrinjska 3. Tel. 41-03. T. adr.: Miro.
»Ruj« internacionalna zastupstva, Ing. Heilwig Miglitsch, Gajeva 38. Tel. 25-73. T. adr.: Rujdrog.
Star Oil Company k. d. mineral ulja i kemički proizvodi Julio Stern i sin, Ilica 36. Tel. 47-21, 39-14. T. adr.: Staroil.
Schreiber Adolf, agenturna i komisionalna radnja s kolonijalnom robom i industriiskim kemikalijama, Berislavićeva 17. Tel. 49-19. T. adr.: Adolfus.
Stern Arthur. agentur. i komis. posao. Trg Kralja Petra 8, IV. Tel. 55-33. T. adr.: Sternchem.
»Techna« Gustav C. Buchal, Deželićeva 84. Tel. 55-28. T. adr.: Naftolas.

Težak M., Gundulićeva 13. Tel. 27-57 T. adr.: Kote.
Turk Emin, zastup. kemič. tehničprodukata R. Faber, Böblingen, Račkoga ul. 11. III.
»Una« tehničko poduzeće Ing. J. Kalmann, Branimirova 37. Tel. 72-35 T. adr.: Unakalman.
Vilfan Draško Mr., agent.-komis. posao za promet droga, kemikalija i ljekarskih potrepština, Ilica 204. Tel. 64-11. T. adr.: Dravil.
Weiss Franjo, agenturni komisioni posao, Mošinskoga 39. Tel. 63-39. (nusp). T. adr.: Nitrose.
Wilhelm Julius, agenturni i komisioni posao, Tomašićeva 4. Tel. 81-49. T. adr.: Tekstwil.
Znanstveni zavod prof. Dr. F. Brösslera, d. d. za laboratorijske uređaje, Gundulićeva 7. Tel. 27-27. T. adr.: Mikrokemija.

KININSKA KORA

Quinine (brute) — Chinin (roh) — Quinine (raw) — Corteccia di China

BEOGRAD
Mišković i komp., Sarajevska 84. Tel. 24-694, 24-695.

SINJ (Primorska)
Varda Sever. Tel. 17. T. adr.: Varda.

ZAGREB (Savska)
»Isis« d. d., za industriju i promet droga i kemikalija, Hatzova 14. Tel. 41-77, 41-78, 41-79, T. adr.: Isis.
»Jugopharmacija« d. d. veledrogerija i proizvodnja farmaceutskih preparata, Jukićeva 12. Tel. 53-19, 53-20, 53-18. T. adr.: Ifa.

KISELINA DUŠIČNA

Acide nitrique — Stickstoffsäure — Nitric acid — Acido nitrico

ZAGREB (Savska)
»Danica« d. d. za kemičke proizvode, Mažuranićev trg 6. Tel. 52-34, 52-44, 29-13. T. adr.: Danica.
Friedländer Ernst, Đorđićeva 11. Tel. 75-45, 69-21. T. adr.: Kemofried.
»Juganil« k. d., Herman Seebohm, Svačićev trg 6. Tel. 42-08, 35-34, 68-01. T. adr.: Juganil.
»Lykos« Mr. K. Vouk, zastupstvo i sklad. farm. kem. tehn. labor. te te sanit. potrepština, Jurjevska 8. Tel. 28-81. T. adr.: Lykos Jurjevska.
Mohr Viktor, trgovačko i tvorničko zastupstvo, Vlaška 72-b. Tel. 63-20. T. adr.: Morvik.

KISELINA KARBOLNA

Acide phénique — Karbolsäure — Carbolic acid — Acido carbolico

BEOGRAD
Mišković i komp., Sarajevska 84. Tel. 24-694, 24-695.

KARLOVAC (Savska)
Jugoslavenska »Medica« za promet i industriju ljekarija d. d. Starčevićeva ul. Tel. 1-51. T. adr.: Medica.

SINJ (Primorska)
Varda Sever. Tel. 17. T. adr.: Varda.

ZAGREB (Savska)
Friedländer Ernst, Đorđićeva 11. Tel. 75-45, 69-21. T. adr.: Kemofried.
»Isis« d. d. za industriju i promet droga i kemikalija, Hatzova 14. Tel. 41-77, 41-78, 41-79. T. adr.: Isis.
»Jugopharmacija« d. d. veledrogerija i proizvodnja farmaceutskih preparata, Jukićeva 12. Tel. 53-19, 53-20, 53-18. T. adr.: Ifa.
Matausch Oskar, kemikalije, Bosanska 2. Tel. 74-38. T. adr.: Chemmetals.
Znanstveni zavod prof. dr. F. Brösslera d. d. za laboratorijske uređaje, Gundulićeva 7. Tel. 27-27. T. adr.: Mikrokemija.

KISELINA LIMUNOVA

Acide citrique — Citronensäure — Citric acid — Acido citrico

BEOGRAD
Mišković i komp., Sarajevska 84, Tel. 24-694, 24-695.
Savić Jovan i komp., Prestolonaslednikov trg 42. Tel. 20-278.
Slucki M. i komp., Prestolonaslednikov trg 23. Tel. 20-933.

OSIJEK (Savska)
Gobetzky i Dr. Miler, drogerija Crvenom krstu, I. Trg Kralja Petra. Tel. 2-03.
Thürner F. S. i sin, veletrg. špecerаja, I. Trg. Kralja Petra Tel. 7.

SINJ (Primorska)
Varda Sever. Tel. 17. T. adr.: Varda.

ZAGREB (Savska)
Forgač Franjo, veletrg. laka, kemikalija i četkarske robe, Masarykova 18. Tel. 26-20. T. adr.: Lakforgač.
Friedländer Ernst, Đorđićeva 11. Tel. 75-45, 69-21. T. adr.: Kemofried.
»Isis« d. d., za industriju i promet droga i kemikalija, Hatzova 14. Tel. 41-77, 41-78, 41-79. T. adr.: Isis.
»Jugopharmacija« d. d., veledrogerija proizvodnja farmaceutskih preparata, Jukićeva 12. Tel. 53-19, 53-20, 53-18. T. adr.: Ifa.
Mohr Viktor, trgovačko i tvorničko zastupstvo, Vlaška 72-b: Tel. 63-20. T. adr.: Morvik.
»Rave« kemijsko farmaceutsko ind. i trg. d. d., Vrbanićeva 2. Tel. 24-93, 47-11. T. adr.: Rave.
Resman A. k. d. tvornica esencija etera, eteričnih i cvjetnih ulja, Ilica 223. Tel. 68-13. T. adr.: Resmankade.
Rojan Milan ing., Petrinjska 3. Tel. 41-03. T. adr.: Miro.
»Techna«, Gustav C. Buchal, Deželićeva 84. Tel. 55-28. T. adr.: Naftolas.

KISELINE MASNE

Acides gras — Fettsäuren — Fat acids — Acidi grassi

BEOGRAD
Andrejević Gliša i komp., Topličin Venac 14. Tel. 24-653, 21-343.
»Kooperativa« a. d., Dečanska 5. Tel. 21-316, 21-431.
Tanasković Đ. St., Bogdanović i komp., Knez Mihailova 48. Tel. 20-706.

ZAGREB (Savska)
Forgač Franjo, veletrgovina boja, laka, kemikalija i četkarske robe, Masarykova 18. Tel. 26-20. T. adr.: Lakforgač.
»Lykos«, zastupstvo i skladište tvornice farm., sanitar., kem., tehn. labor., te optičkih potrepština, Mr. K. Vouk, Jurjevska 8. Tel. 28-81. T. adr.: Lykos, Jurjevska.
Mohr Viktor, trgovačko i tvoničko zastupstvo, Vlaška 72-b. Tel. 63 20. T. adr.: Morvik.
»Olex« tehnički i kemički produkti, F. Sopianac, Zvonimirova 2. Tel. 62-56. T. adr.: Olexol.
Rojan Milan ing., Petrinjska 3. Tel. 41-03. T. adr.: Miro.
»Techna«, Gustav C. Buchal, Deželićeva 84. Tel. 55-28. T. adr.: Naftolas.
Znanstveni zavod prof. Dr. F. Brösslera d. d. za laboratorij. uređaje, Gundulićeva 7. Tel. 27-27. T. adr.: Mikrokemija.

KISELINA SOLNA

Acide muriatique — Salzsäure — Muriatic acid — Acido muriatico

BEOGRAD
»Kooperativa« a. d., Dečanska 5. Tel. 21-431, 21-316.
Ristić Borisav i Milošević, Vasina 10. Tel. 21-256.
Simić David i komp., Karađorđeva 28. Tel. 21-404.
Tanasković Đ. St., Bogdanović i komp., Knez Mihailova 48. Tel. 20-706.

KARLOVAC (Savska)
Badovinac Kamilo, trg. kolon. i materijalne robe, droga i boja na malo i veliko, Radićeva 27. Tel. 1-37. T. adr.: Kamilo Badovinac.

OSIJEK (Savska)
Gobetzky i dr. Miler, drogerija Crvenom Krstu, I. Kralja Petra. Tel. 2-03.

SINJ (Primorska)
Varda Sever. Tel. 17. T. adr.: Varda.

ZAGREB (Savska)
»Lykos« Mr. K. Vouk, zastupstvo i sklad. farm. kem. tehn. labor. te sanitarnih potrepština, Jurjevska 8. Tel. 28-81. T. adr.: Lykos Jurjevska.
Mohr Viktor, trgovačko i tvorničko zastupstvo, Vlaška 72-b. Tel. 63-20. T. adr.: Morvik.
Rojan Milan ing., boje i kemikalije, Petrinjska 3. Tel. 41-03. T. adr.: Miro.
»Techna«, Gustav C. Buchal, Deželićeva 84. Tel. 55-28. T. adr.: Naftalas.

KISELINA SUMPORNA

Acide sulphurique — Schwefelsäure — Sulphuric acid — Acido solforico

BEOGRAD
»Kooperativa« a. d., Dečanska 5. Tel. 21-316, 21-431.

Tanasković Đ. St., Bogdanović i komp., Knez Mihailova 48. Tel. 20-706.

KARLOVAC (Savska)
Badovinac Kamilo, trgovina kolonij. materijalne robe, droga i boja na malo i veliko. Tel. 1-37.

OSIJEK (Savska)
Gobetzky i Dr. Miler, drogerija »Crvenom Krstu«, I. Trg Kralja Petra. Tel. 2-03.

SINJ (Primorska)
Varda Sever. Tel. 17. T. adr.: Varda.

ZAGREB (Savska)
Friedländer Ernst, Đorđićeva 11. Tel. 75-45, 69-21. T. adr.: Kemofried.
»Juganil«, Hermann Seebohm k. d., Svačićev trg 6. Tel. 42-08, 35-34, 68-01. T. adr.: Juganil.
»Lykos« Mr. K. Vouk, zastupstvo i skladište farm. kem. tehn. labor. te sanit. potrepština, Jurjevska 8. Tel. 28-81. T. adr.: Lykos Jurjevska.
Mohr Viktor, trgovačko i tvorničko zastupstvo, Vlaška 72-b. Tel. 63-20 T. adr.: Morvik.

KISELINA VINSKA
Acide tartarique — Weinsäure — Tartaric acid — Acido tartarico

BEOGRAD
»Embekus« drogerija na veliko, Milan V. Antonijević i Ignjat J. Levenzon, Zrinjskoga 37. Tel. 21-908.
Mišković i komp., Sarajevska 84. Tel. 24-694, 24-695.

SINJ (Primorska)
Varda Sever. Tel. 17. T. adr.: Varda.

ŠIBENIK (Primorska)
»Nada«, drogerija Mr. ph. Petar Torre, Kr. Tomislava ul. T. adr.: Torre.

ZAGREB (Savska)
Forgač Franjo, veletrg. boja, laka, kem. i četkarske robe. Marovska 18. Tel. 26-20. T. adr.: Lakforgač.
Friedländer Ernest, Đorđićeva 11. Tel. 75-45, 69-21. T. adr.: Kemofried.
»Isis« d. d. za industriju i promet droga i kemikalija, Hatzova 14. Tel. 41-77, 41-78, 41-79. T. adr.: Isis.
»Juganil« Hermann Seebohm k. d., Svačićev trg 6. Tel. 42-08, 35-34, 68-01. T. adr.: Juganil.
»Jugopharmacija« d. d., veleprodaja i proizvodnja farmaceutskih preparata, Jukićeva 12. Tel. 53-19, 53,20, 53-18. T. adr.: Ifa.
Mohr Viktor, trgovačko i tvorničko zastupstvo, Vlaška 72b Tel. 63-20. T. adr.: Morvik.
Resman A. k. d. tvornica esencija, etera, eteričnih i cvjetnih ulja, Ilica 223. Tel. 68-13. T. adr.: Resmankade.,
Rojan Milan ing., Petrinjska 3. Tel. 41-03. T. adr.: Miro.
»Techna«, Gustav C. Buchal, Deželičeva 84. Tel. 55-28. T. adr.: Naftolas.

KLOROFORM
Chloroforme — Chloroform — Chloroforme — Cloroformio

BEOGRAD
Mišković i Komp., Sarajevska 84. Tel. 24-694, 24-695.

KARLOVAC (Savska)
Jugoslavenska »Medica« za promet i industriju ljekarija d. d., Starčevićeva ul. Tel. 1-51. T. adr.: Medica.

SINJ (Primorska)
Varda Sever. Tel. 17 T. adr.: Varda

ZAGREB (Savska)
»Jugopharmacija« d. d., veleprodaja i proizvodnja farmaceutskih preparata, Jukićeva 12. Tel. 53-19, 53,20, 53-18. T. adr.: Ifa.
»Mibra« kemijsko-farmaceutsko poduzeće, vl. ing. A. Miljević i Mr. ph. H. Brammer, Svačićev trg 13. Tel. 81-42.
Znanstveni zavod prof. Dr. F. Bröslera d. d. za laboratorij. uređaje, Gundulićeva 7. Tel. 27-27. T. adr.: Mikrokemija.

KOLOFONIJ
Colophane — Kolophonium — Colophony — Colofonia

PTUJ (Dravska)
Schwab F. S. Tel. 20. T. adr.: Schwab.

LJUBLJANA (Dravska)
Orient dr. z o. z. Prodavnica, Dunajska c. 14. Kancelarija i tvornica: Reslova c. 23. Tel. 30-45, 29-35. T. adr.: Orient.

ZAGREB (Savska)
»Color« veletrgovina boja, laka i kemijskim proizvodima A. R. Hirschler, Petrinjska 59. Tel. 51-33. T. adr.: Color.
D. d. za promet i industriju sirovina, Ilica 52. Tel. 59-07. T. adr.: Polikemika.
Freystadtl Nikola — Freystadtl & Jung, Wien, podružnica, Marulićev trg 5. Tel. 73-52. T. adr.: Technochem.
Friedländer Ernst, kemikalije, Đorđićeva 11. Tel. 75-45, 69-21. T. adr.: Kemofried.
Rojan Milan ing., boje i kemikalije, Petrinjska 3. Tel. 41-03. T. adr.: Miro.
Weiss Franjo, agenturni i komis. posao, Mošinskoga 39. Tel. 63-39. T. adr.: Nitrose.

KREDA
Craie — Kreide — Chalk — Creta

BEOGRAD
Branković Svetislav, Knežev Spomenik 5. Tel. 21-235.
Dinić St. Blagoje, Prestolonaslednikov trg 7. Tel. 20-287.
Savić Nedeljko, Kolarčeva 3. Tel. 23-908, 26-919.
Zunana Braća, Kralja Petra 48. Tel. 20-951.

LJUBLJANA (Dravska)
Orient, dr. z o. z. Prodavnica: Dunajska c. 14. Kancelarija i tvornica: Reslova c. 23. Tel. 30-45, 29-35. T. adr.: Orient.

SPLIT (Primorska)
Špan Josip, Ban Jelačića 3. T. adr.: Špan.

ŠIBENIK (Primorska)
Knjižara i papirnica Filip Babić. T. adr.: Babić.

ZAGREB (Savska)
Antić Josip, trgovina boja, lakova, kemikalija i četkarske robe, Ilica 74. Tel. 47-81.
Forgač Franjo, veletrgovina boja, laka, kemikalija i četkarske robe, Masarykova 18. Tel. 26-20. T. adr.: Lakforgač.
»Lykos« zastupstvo i skladište tvorn. pharm., sanitar., kem., tehn., labor. te optič. potrepština, Mr. K. Vouk, Jurjevska 8. Tel. 28-81. T. adr.: Lykos, Jurjevska.
Rojan Milan ing., Petrinjska 3. Tel. 41-03. T. adr.: Miro.
Schreiber Adolf, agent. i komis. radnja sa kolonijalnom robom i industrijskim kemikalijama, Berislavićeva 17. Tel. 49-19. T. adr.: Adolfus.
Vrhovnik i Černe, trgov. boja, laka, firnisa i četkarske robe. Baruna Jelačića 4. Tel. 22-28. T. adr.: Vič.

KULTURE ZA MLEKARSTVO
Cultures p. laiteries — Kulturen für Milchwirtschaft — Cultures f. dairies — Culture biologiche per lattificio

BEOGRAD
Mišković i Komp., Sarajevska 84. Tel. 24-694, 24-695.

ZAGREB (Savska)
»Lykos« zastup. i skladište tvornica farm., san., kem., tehn., labor. te optičkih potrepština, Mr. K. Vouk, Jurjevska 8. Tel. 28-81. T. adr.: Lykos, Jurjevska.
»Rave« kemijsko-farmaceutska ind. i trg. d. d., Vrbanićeva 2. Tel. 24-93 i 47-11. T. adr.: Rave.

LEKOVI
Médicaments — Arzneien — Medicines — Medicamenti

BEOGRAD
»Embekus« drogerija na veliko, Milan V. Antonijević i Ignjat J. Levenzon, Zrinjskoga 37. Tel. 21-918.
Mišković i komp., Sarajevska 84. Tel. 24-694, 24-695.
»Trifolium« — Jakovljević i Alkalaj, Kralja Milana 53. Tel. 20-398.

CETINJE (Zetska)
Krsto Matanović, apoteka

KARLOVAC (Savska)
Jugoslavenska »Medica« za promet i industriju ljekarija d. d., Starčevićeva ul. Tel. 1-51. T. adr.: Medica.

LJUBLJANA (Dravska)
Salus d. d., Aleksandrova c. 10. Tel. 29-16. T. adr.: Salus. Podružnica: Maribor.

MARIBOR (Dravska)
»Theseus« družba z o. z., Zrinjskega trg 5. T. adr.: Theseus. Filijala: Zagreb, Mošinjska ul. 14.

NIKŠIĆ (Zetska)
Katulić Marko, apoteka.

OSIJEK (Savska)
Gobetzky i Dr. Miler, drogerija »Crvenom Krstu«, I. Trg Kralja Petra. Tel. 2-03.
Gulnerić Franjo i drug, drogerija »Moderna«, I. Kapucinska ul.

PODGORICA (Zetska)
Uroš Marić, apoteka, Nemanjina 21. Tel. 44.
Raičković Spasoje, apoteka, Slobode 53.
Vojovodić Jovo, apoteka, Vučedolska.

SINJ (Primorska)
Varda Sever. Tel. 17. T. adr.: Varda.

ZAGREB (Savska)
»Cosmochemia« Mr. ph. Bela Vari, za promet kozmetičkih i kemičkih produkata, Smičiklasova 23. Tel. 49-99. T. adr.: Bourjois.
»Isis« d. d. za industriju i promet droga i kemikalija, Hatzova 14. Tel. 41-77, 41-76, 41-79. T. adr.: Isis.
»Jugefa« k. d. za promet farmaceutskih produkata, Gajeva 32. Tel. 65-84. T. adr.: Pharma.
»Jugopharmacija« d. d., veledrogerija i proizvodnja farmaceutskih preparata, Jukićeva 12. Tel. 53-18, 53-19, 53-20. T. adr.: Ifa.
Jugoslavenski serum d. d., Gregorijančeva 23. Tel. 64-65. T. adr.: Serum.
Kaizer Dragutin, Mr. ph. agenturna i komisijonalna radnja, Ilica 40. Tel. 68-60.
Kavić Lj., Mr. ph., apoteka, Draškovićeva 40. Tel. 38-18. T. adr.: Apoteka Kavić
»Mibra« kemijsko - farmaceutsko poduzeće, vl. ing. A. Miljević i Mr. ph. H. Brammer, Svačićev trg 13. Tel. 81-42.
Neumann Lei Mr. dr., zastup. kemijsko-farmaceut. industrije, Mošinskoga 14. Tel. 72-46. T. adr.: Salvakcin.
»Rave« kemijsko-farmaceutsko, ind. i trg. d. d., Vrbanićeva 2. Tel. 24-93, 47-11. T. adr.: Rave.
Stern Arthur, agenturni i komis. posao, Trg Kralja Petra 8/IV. Tel. 55-33. T. adr.: Sternchem.
Vilfan Draško Mr. ph., agent.-komis. posao za promet droga, kemikalija i ljekarničkih potrepština, Ilica 204. Tel. 64-11. T. adr.: Dravil.
Znanstveni zavod prof. Dr. F. Brösslera d. d. za laboratorijske uređaje, Gundulićeva 7. Tel. 27-27. T. adr.: Mikrokemija.

LEKOVITO BILJE
Plantes médicinales — Heil pflanzen — Medicinal herbs — Piante medicinali

BEOGRAD
»Boston« apoteka, Kralja Aleksandra 176.

KARLOVAC (Savska)
Jugoslavenska »Medica« za promet i industriju ljekarija d. d., Starčevićeva ul. Tel. 1-51. T. adr.: Medica.

SUŠAK (Savska)
»Valencianias«, Hermenegildo Plaza Osca, španj.-jugosl. uvozni i izvozni agent. i komis. posao. Delta. Tel. 64. int.

ZAGREB (Savska)
»Jugopharmacija« d. d., veledrogerija, proizvodnja farmaceutskih preparata, Jukićeva 12. Tel. 53-19, 53-20, 53-18. T. adr.: Ifa.

JUGOFARMACIJA D. D.
ZAGREB
JUKIĆEVA 12
IZVOZ LJEKOVITOG BILJA
VEGETABILIENEXPORT,
MEDICINAL HERBS-FLOWERS
ROOTS & SEEDS
HERBORISTERIE EN GROS

»Mibra«, kemijsko-farmaceutsko poduzeće, vl. Ing. A. Miljević i Mr. ph. H. Brammer, Svačićev trg 13. Tel. 81-42.

LIZOL
Lisol — Lisol — Lisolo

BEOGRAD
»Embekus« drogerija na veliko, Milan V. Antonijević i Ignjat J. Levenzon, Zrinjskoga 37. Tel. 21-918.
Mišković i komp., Sarajevska 84. Tel. 24-694, 24-695.

KARLOVAC (Savska)
Jugoslavenska »Medica« za promet i industriju ljekarija d. d., Starčevićeva ul. Tel. 1-51. T. adr.: Medica.

SINJ (Primorska)
Varda Sever. Tel. 17. T. adr.: Varda.

ZAGREB (Savska)
»Isis« d. d. za industriju i promet droga i kemikalija, Hatzova 14. Tel. 41-77, 41-78, 41-79. T. adr.: Isis.
»Jugopharmacija« d. d., veledrogerija i proizvodnja farmaceutskih preparata, Jukićeva 12. Tel. 53-19, 53-20, 53-18. T. adr.: Ifa.
»Mibra«, kemijsko-farmaceutsko poduzeće, vl. Ing. A. Miljević i Mr. ph. H. Brammer, Svačićev trg 13. Tel. 81-42.
Znanstveni zavod prof. Dr. F. Brösslera d. d. za laboratorijske uređaje, Gundulićeva 7. Tel. 27-27. T. adr.: Mikrokemija.

MAST I ULJE ZA STROJEVE
Huiles et graisses p. machines — Maschinenöle und- Fette — Lubricating greases and oils — Lubrificanti

BEOGRAD
»Orbis« gen. zastupstvo, »Castrol« auto ulja, Kondina 11. Tel. 22-112.

WAKEFIELD
„Castrol“
MOTOR OIL
GENERALNO ZASTUPNIŠTVO
ZA JUGOSLAVIJU
ORBIS
BEOGRAD — Kondina 11
Tel.: 22112

LJUBLJANA (Dravska)
Ebenspanger A., Dunajska c. 19. Tel. 27-32. T. adr.: Ebenspanger.
Pipan & Cie., kem. kom. d. z o. z., Resljeva c. 2. Tel. 23-34. T. adr.: Pipanko.

ZAGREB (Savska)
Freystadtl Nikola — Freystadtl & Jung, Wien, podružnica, Marulićev trg 5. Tel. 73-52. T. adr.: Technochem.
Jugoslavenska nafta d. d., Baruna Jelačića 2/III. Tel. 53-22. T. adr.:

APOTEKA — PHARMACIE
„Boston“
Mr. Ph. ĐORĐA D. STANOJEVIĆA
BEOGRAD — Kralja Aleksandra ul. 176.
»JUGOBILJE« Hemijsko - Pharmaceutski laboratorij i prerada lekovitog bilja.
Laboratoire Chimique et Pharmaceutique et Préparation chimique de Plantes Médicinales.
PREUZIMA ZASTUPSTVA VEĆIH FIRMI ZA UVOZ U NAŠU ZEMLJU SPECIJALNO LEKOVITIH BILJA, HEMIKALIJA I SVE OSTALE ROBE SPADAJUĆE U APOTEKARSKU BRANŽU.
Accepterait la représentation de grandes maisons important en notre pays des plantes médicinales spéciales, des préparations chimiques ou autres de la branche pharmaceutique et chimique.

Jugonafta.
»Olex« tehnički i kemički produkti F. Sopianac, Zvonimirova 2. Tel. 83-53. T. adr.: Olexol.
Rojan Milan ing., boje i kemikalije, Petrinjska 3. Tel. 41-03. T. adr.: Miro.
Star Oil Compagny k. d., mineralna ulja i kemički proizvodi, J. Stern i sin, Ilica 36/II. Tel. 47-21 i 39-14. T. adr.: Staroil.

NAFTALIN

Naphtaline — Naftalin — Naftalina (sublim)

BEOGRAD
»Kooperativa« a. d., Dečanska 5. Tel. 21-316, 21-431.
Mišković i komp., Sarajevska 84. Tel. 24-694, 24-695.
Ristić Borisav i Milošević, Vasina 10. Tel. 21-256.
Simić David i komp., Karađorđeva 28. Tel. 21-404.
Tanasković Đ. St., Bogdanović i komp., Knez Mihailova 48. Tel. 20-706.

SINJ (Primorska)
Varda Sever. Tel. 17. T. adr.: Varda

ZAGREB (Savska)
»Juganil« k. d., Svačićev trg 6. Tel. 25-34, 42-08, 68-01. T. adr.: Juganil.
»Jugopharmacija« d. d. za proizvodnju farmaceutskih preparata, Jukićeva 12. Tel. 53-19, 53-20, 53-18. T. adr.: Ifa.
»Rave« kemijsko-farmaceutsko, ind. i trg. d. d., Jelačićev trg 12. Tel. 24-93, 47-11. T. adr.: Rave.
Rojan Milan ing., Petrinjska 3. Tel. 41-03. T. adr.: Miro.
Weinberger i drug naslj. Roberta Aleksandra, trgovina boja, četkarske i materijalne robe. Ilica 40. Tel. 36-72.
Znanstveni zavod prof. Dr. Brösslera, d. d. za laboratorijske uređaje, Gundulićeva 7. Tel. 27-27. T. adr.: Mikrokemija.

NAFTA SIROVA

Naphte — Nafta (roh) — Naphte — Nafta greggia

BEOGRAD
Petrović Jovan i komp., Zlatiborska ul. 48.

DUBROVNIK (Zetska)
Dubrovačka vjeresijska banka. Tel. 1-06, 38. T. adr.: Vjeresijska.

KORČULA (Primorska)
Stanić Filip i sinovi, parna pekarna, veletrgovina živežnih namirnica, kolonijala i delikatesa. Podružnica: Orebić.

NOVI SAD (Dunavska)
Moser i Wertheim, Miletićeva 36. Tel. 20-41. T. adr.: Mosheim.

SREMSKA MITROVICA (Dunavska)
Lucianović F. i comp., agentura, Stari šor 134. Tel. 29.

ZAGREB (Savska)
Anglo-jugoslavensko petrolejsko d. d., Praška 6. Tel. 26-44, 26-45, 26-46, 26-47, 26-48. T. adr.: Anglopetrol.
»Astra« d. d. industrija kemijskih proizvoda, Martićeva 15/II. Tel. 48-07. centrala Beograd, Šumadijska 4. T. adr.: Astranaft.
Jugoslavenska Standard Oil Co. d. d., Kumičićeva 5. Tel. 46-51, 46-52, 45-18. T. adr.: Socony.

ZEMUN (Beograd)
Stefanović Kosta A. i sin, kolonijalna radnja, Kralja Aleksandra 11, 13. Tel. 37.
Žigić Đuro, veletrgovina kolonijale, Kralja Petra 54. Tel. 73.

PARAFIN

Paraffine — Paraffin — Paraffin — Paraffina

BEOGRAD
Dinić St. Blagoje. Prestolonaslednikov trg 7. Tel. 21-235.
»Kooperativa« a. d., Dečanska 5. Tel. 21-316, 21-431.
Zunana braća, Kralja Petra 48. Tel. 20-951.

BITOLJ (Vardarska)
Faradži i komp., Papudžijska 15.
Pardo i Levi, Avramova 10.
Rizević Jefrem, Ribarska 34.
Rizević Ilija, Bulevar Prestolonaslednika 222.

RUMA (Dunavska)
Fürst i Pomermayer, laboratorij Jugo, Kralja Petra 186. T. adr.: Jugo.
Petrović Jovan i komp., Zlatiborska ul. 48.
Tanasković Đ. St., Bogdanović i komp., Knez Mihailova 48. Tel. 20-706.

SKOPLJE (Vardarska)
Aseo Sabitaj, Debarska 21. Tel. 1-24. T. adr.: Sabaseo.
Dingarac, Stojanović i Goločevac, Cara Dušana 25. Tel. 52. T. adr.: Dingarac.
Karadža braća, Porečka 27. Tel. 2-18.
Kostić Jovan i Nićifor, Tetovska 22. Tel. 2-32. T. adr.: Jovni.
Nastić Dimitrije, Metohijska 11. Tel. 1-39.
»Moravija«, industrija hemijskih proizvoda, K. Minović i N. Kostić, Kralja Milutina 23. Tel. 96. T. adr.: Moravija.
Petrović Milan, fabrika sapuna, parfimerija i sveća »Leon«, Prizrenska ul.
Stojanović braća sinovi, Tetovska 2. Tel. 26.
Zdravević Panka sinovi, Porečka 25. Tel. 1-78. T. adr.: Zdravević.

SUŠAK (Savska)
Benco Ernesto, trgovina boja, mirodija i mješ. robe, Ružićeva 13. Tel. 83. T. adr.: Benco.

ZAGRED (Savska)
D. d. za promet i industriju sirovina, Ilica 52/II. Tel. 59-07. T. adr.: Polikemika.
Dresner Karol, trgovina kemikalija, Trg Kralja Petra 1. Tel. 53-69. T. adr.: Kardres.
Goldschmidt Vilim, M. Reinera nasljed., trgovina kemikalija, ulja i masti, Strossmayerov trg 12. Tel. 47-93, 65-27. T. adr.: Siriuss.
»Iskra« d. d., tvornica svijeća, Praška 6/II. Tel. 26-44, 26-45, 26-46, 26-47, tvornica Sajmišna 33. Tel. 39-46. T. adr.: Iskra.
Jugoslavenska nafta d. d., Bar. Jelačića 2/III. Tel. 53-22. T. adr.: Jugonafta.
»Mineralia«, trgovina mineralnih proizvoda, Tomašić i Breyer (vl. F. Tomošić), Gundulićeva 43. Tel. 23-57. T. adr.: Mineralia.
»Nobilior« A. Löwy, parfimerija, Ilica 34. Tel. 37-65. T. adr.: Nobilior.
»Olex« tehnički i kemički produkti F. Sopianac, Zvonimirova 2. Tel. 62-56. T. adr.: Olexol.
Rojan Milan ing., Petrinjska 3. Tel. 41-03. T. adr.: Miro.
Star Oil Company k. d., mineral. ulja i kemičkih proizv., Julio Stern i sin, Ilica 36. Tel. 47-21, 39-14, 45-93. T. adr.: Staroil.

PARFIMERIJA I KOZMETIČKI PREPARATI

Parfumerie et cosmétiques — Parfumerie und kosmetische Präparate — Perfumery and cosmetics — Profumi e preparati cosmetici

BELA CRKVA (Dunavska)
Radulović Stevan. Tel. 39.

BEOGRAD
Engleska drogerija »Union«, Braća J. Jovanović, Knez Mihailova 33. Tel. 22-595. T. adr.: Oralogija.
Krstić i drug, Knez Mihailova 8. Tel. 24-422.
»Lamiko« Rista Milutinović, Knez Mihailova 14. Tel. 20-745. T. adr.: Lamiko.
Milovanović i brat, Knez Mihailova 39. Tel. 21-124. T. adr.: Milobrat.
»Sterilab« engleska hemisko farmac. laboratorija, Knez Mihailova 33. Tel. 22-595. T. adr.: Oralogija.
»Trifolium«, Lazić, Janković i Alkalaj, Kralja Milana 53. Tel. 20-398.

CELJE (Dravska)
Drogerija »Sanitas« Kramer Cie, Aleksandrova 5. Tel. 1-10. T. adr.: Sanitas (Podružnice: Ljubljana, Dunajska c. 5 in Trbovlje).
König F., trgovina z mešanim blagom. T. adr.: König.

ĆUPRIJA (Moravska)
Ninić i Nikolić, Kralja Petra 29.

DUBROVNIK (Zetska)
Berner Josip.
Savin Š.

KARLOVAC (Savska)
Elektro-kemijska tvornica d. d. Tel. 1-13.
»Laokoon«, medicinalna drogerija i kosmetika, Mr. ph. Ivo Navratil, Rakovačka 16. T. adr.: Laokon.

KOTOR (Zetska)
Oparenović Eugen, drogerija.

LJUBLJANA (Dravska)
Drogerija Gregorič, družba z o. z., Prešernova ul. št. 5. Tel. 28-85. T. adr.: Drogerija Gregorič.
Kanc Anton sinova, Židovska ul. 1. Tel. 34-20. T. adr.: Drogerija Kanc.

MARIBOR (Dravska)
Kanc Maks, Gosposka ul. 33.
Rosina Drago, Vetrinjska ul. Tel. 29-20. T. adr.: Drago Rosina.

OGULIN (Savska)
Kregar Josip, trgovina mješovitom robom, Mucekova 20.

OSIJEK (Savska)
Fluger Iso, parfimerija, I. Kapucinska ul.
Gobetzky i Dr. Miler, drogerija »Crvenom Krstu«, I. Trg Kralja Petra. Tel. 2-03.
Gulnerić Franjo i drug, trg. drogama, I. Kapucinska ul.
Paneth Artur, trg. parfumerija, I. Kapucinska 25. Tel. 5-70.
Zorić Mladen, parfumerija i kosmetika, I. Kapucinska.

PANČEVO (Beograd)
Branković Ivan.
Irašek Karl.

SARAJEVO (Drinska)
Andrle A. i J., Strossmayerova 10.
Komadina S., Aleksandrova 85.
Levi Isidor, zastupnik fabrika parfumerija, Aščiluk 5/I.
Matić Vaso S., Aleksandrova 3.
Stanišić Žarko, drogerija, Kralja Petra 8.
Šahinagić braća, Prestolonaslednika Petra 32. Tel. 3-19.
»Venus«, Polzović Aron, Kralja Petra 11.

SPLIT (Primorska)
Altaras R. Viktor, Bosanska 5. T. adr.: Altaras.
Foto central parfimerija S. Berner.

SUBOTICA (Dunavska)
Hercl Jene, drogerija, Kralja Aleksandra 1. Tel. 1-65.

SUŠAK (Savska)
Mikuljćić i Kulaš, trgovina mirodija, boja i parfumerija, Račkoga 1.

ŠIBENIK (Primorska)
»Nada«, drogerija Mr. ph. Petar Torre, Kr. Tomislava ul. T. adr.: Torre.

TUZLA (Drinska)
Ziering Jakob.

VALJEVO (Drinska)
Ilić Ž. Jovan. Tel. 51.
Pavlović Ž. Nedeljko.
Pajević i Jevtić. Tel. 36.

VELIKA KIKINDA (Dunavska)
Heller i Važonji. Tel. 1-51.
Schönberger J.

VELIKI BEČKEREK (Dunavska)
Bala Rihard, drogerija.
Poljanski Jelena, »Ruski bazar«.

VRŠAC (Dunavska)
Ninković Đura.
»Mira« parfimerija.

ZAGREB (Savska)
Barolin Dragutin, agent. i komis. posao sa anilinskim bojama i kemijskim proizvodima, Medulićeva 16. Tel. 24-96. T. adr.: Barolin.
Baugut Franjo, parfumerija, Gundulićeva 7. Tel. 85-36.
Buljovčić Stjepan, proizvod sredstva za njegu lica i kože »Kalhydor«, Pavla Radića 32.
»Cosmochemia«, Mr. ph. Bela Varv za promet kozmetičkih i kemijskih produkata, Smičiklasova 23. Tel. 49-99. T. adr.: Bouriois.
»Drogerija«, Mr. ph. F. Weinberger, Ilica 6. Tel. 49-47.
Hojka Milan, trgovina kozmetičkih preparata »Centifolia«, Jurišićeva 8. Tel. 38-88. T. adr.: Centifolia.
»Isis« d. d. za industriju i promet droga i kemikalija, Hatzova 14. Tel. int. 41-77, 41-78, 41-79. T. adr.: Isis.
Kastner i Öhler, trgovačka kuća, Ilica 4. Tel. 32-65, 73-14.
Kralj Vjekoslav, najveće specijalno poduzeće za brijačke i vlasuljarske stručne potrepštine i parfumerije, Gajeva 25. Tel. 27-01.
»Laokoon«, medicinalna drogerija, Mr. ph. Oscar Rosenfeld, Praška 4. Tel. 40-49. T. adr.: Laokoon.
Mayer Filip, agent. i komis. posao, Gundulićeva 34. Tel. 48-31.
Mayer Hinko i drug, veletrgovina kolonialnom robom i trgovina sjemenja, Praška 6. Tel. int. 26-44, 26-45, 26-46, 26-47.
»Mibra« kemijsko-farmaceutsko poduzeće, vl. Ing. A. Miljević i Mr. pr. H. Brammer, Svačiveć trg 13. Tel. 81-42.
»Mignon«, drogerija i parfumerija, Mr. ph. Lucarić i Mr. ph. Chudoba, Nikolićeva 14. Tel. 27-07.
Milinov S., trgovina manuf. i pomodne robe, Jelačićev trg. Tel. 59-59, 59-60, 59-61. T. adr.: Milinov.
Miškić Ivan, trgovina mješovitom robom i veleprodaja vina i žestokih pića, Medveščak 2. Tel. 85-56, 61-07.
Neumann M., agenturni i komisionalni posao, Boškovićeva 42. T. adr.: Vigorex.
»Nobilior«, parfumerija, Ilica 34. Tel. 37-65. T. adr.: Nobilior.
Parfumerija »Luxol«, vl. Ljubomir M. Lukić, Nikolićeva 7.
Petö Dr. Pavao, komis. posao, Trenkova 11. Tel. 67-45.
Rave« kemijsko-farmaceutsko ind. i trgovačko d. d., Vrbanićeva 2. Tel. 24-93, 47-11. T. adr.: Rave.
»Ruj« internacionalna zastupstva Ing., Heilwig Miolitsch, Gajeva 38. Tel. 25-73. T. adr.: Rujdrog.
Starčević i Vlatković, parfumerja, Radićeva ul. 3. Tel. 47-77.
»Superba«, kozmetičke higijenske, sanitarne potrepštine, parfumerija, Ilica 64.
»Tea«, parfumerija, Rožić M. Ivo, Jurišićeva 26.
Wollner Hugo i drug, veletrgovina galanterijskom i kratkom robom, Nikolićeva 14. Tel. 21-16. T. adr.: Wollnerkomp.

ZEMUN (Beograd)
Klopfer Jakob, Kralja Petra 22. Tel. 41-01.
Pechmajou & komp. k. d. Tel. 40-56. T. adr.: Pechmajouco.
Pisker Josip, galant. i parfumerija, Kralja Petra 26. Tel. 41-77.

PETROLEJ

Pétrole — Petroleum — Petroleum — Petrolio

BEOGRAD
Andrejević Gliša i komp., Topličin Venac 14. Tel. 24-653, 21-343.
Standard Oil Compani, Knez Mihailova 35 i Jakšićeva 2. Tel. 26-328, 21-417, 26-612, 26-613. T. adr.: Soconi.
Stojadinović Svetozar, Cara Uroša 44. Tel. 20-841.

BITOLJ (Vardarska)
Aseo Izrael, komision uvoz-izvoz Kralja Petra 44. Tel. 23. T. adr.: Aseo.
Danabaš Janko, Bankarska 1. Tel. 47.
Rizević braća, Ribarska 34.

BJELOVAR (Savska)
Breuer, d. d., veletrg. kolonij. prekomorske robe, petroleja, sumpora i ultramarina, Strossmayerova 11. Tel. 41. T. adr.: Breuerdruštvo.

DUBROVNIK (Zetska)
Dubrovačka vjeresijska banka. Tel. 1-06, 38. T. adr.: Vjeresijska.

ILOK (Dunavska)
Stern Sigmund ,mješovita trg. Glavna ul. Tel. 11. T. adr.: Kolonijale.

INĐIJA (Dunavska)
Petković M. kolonijalna veletrgovina, Kralja Petra 405. Tel. 8.

KORČULA (Primorska)
Stanić Filip i sinovi, parna pekarna, veletrg. živežnih namirnica, kolonijala i delikatesa Podružnica: Orebić.

LJUBLJANA (Dravska)
Pipan i Cie., kem. kom. d. z o. z., Resljeva c.2. Tel. 23-34. T. adr.: Pipanko.
Suppanz Ed., Tel. 1. T. adr.: Suppanz. Podružnice: Križevci, pri Ljutomeru, Poljčane.

METKOVIĆ (Primorska)
Vukosava Tome sinovi. Tel. 20. T. adr.: Vukosav.

NAŠICE (Savska)
Wollner Vinko, kolonijal. veletrg. Tel. 13.

NOVI SAD (Dunavska)
Isaković Josif uvoz-izvoz, Braće Ribnikara 7. Tel. 21-48, 24-55. T. adr.: Isaković.

OSIJEK (Savska)
Taubner David i drug, kolonijal. veletrg. I. Županijska 27-29. Tel. 1-84.
Thürner F. S. i sin, veletrg. špecerаja, I. Trg Kralja Petra. Tel. 7.
Willheim i Boskovitz, kolonijal. veletrg. I. Županijska ul. Tel. 1-05.

PLEVLJE (Zetska)
Akbegović Alija.
Bajić Lazar i drugovi.
Stevović Dobrosav.
Šećerović Lazar.

PODGORICA (Zetska)
Braća Šćepović Nešo, manufakturno-kolonijalna-izvozničko - uvoznička radnja, Vučedolska 10. Tel. 15. T. adr.: Šćepović.
Burazerović M. Omer, kolonijalno-bakalska radnja, Slobode 2. Tel. 74. T. adr.: Burazerović.
Lainović Jako, uvozničko-izvozničko-depozitarska radnja. Balšića 21.

Tel. 13. T. adr.: Jako Lainović.
Velimirović Luka, izvozničko-uvozničko-depozitarska radnja, Slobode 53. Tel. 10.

SENJ (Savska)
Fiorelli Pavao, agent. i komis. posao, trgovina mješovitom robom. T. adr.: Fiorelli.

SKOPLJE (Vardarska)
Aseo Sabitaj, Debarska 21. Tel. 1-24. T. adr.: Sabaseo.

SREMSKA MITROVICA (Dunavska)
Lucianović F. i Co., agentura, Stari šor 135. Tel. 29.

SUŠAK (Savska)
Benco Ernesto, Ružićeva 13. Tel 83. T. adr.: Benco.

VELIKA KIKINDA (Dunavska)
Kemenj Arnold, trg. miner. ulja. Tel. 93.

VINKOVCI (Savska)
Kanitz Sig. Tel. 50.

ZAGREB (Savska)
»Astra« d. d., industrija kemijskih proizvoda, Martićeva 15, II. Tel. 49-07. Centrala Beograd, Šumadijska 4. T. adr.: Astranaft.
Jugoslavenska nafta d. d., Baruna Jelačića 2, III. Tel. 53-22. T. adr.: Jugonafta.
»Koloniale«, hrv. trg. d. d., Ilica 73. Tel. 20-25, 20-26. T. adr.: Koloniale.
»Mineralia« trgovina mineralnih proizvoda. Tomašić i Breyer (vl. F. Breyer), Gundulićeva 43. Tel. 23-57. T. adr.: Mineralia.
Star Oil Company k. d., mineralna ulja i kemički proizvodi, Julio Stern i sin. Ilica 36. Tel. 47-21, 39-14, 45-93. T. adr.: Staroil.
Vacuum Oil Company d. d., Trg. Kralja Petra 5. Tel., 66-51, 66-52, 66-53. T. adr.: Vacuum.

ZEMUN (Beograd)
Stefanović Kosta A. i sin, kolonijal. veletrg. Kralja Aleksandra 11, 13. Tel. 40-37.
Žigić Đuro, veletrg. kolonijale, Kralja Petra 54. Tel. 40-73.

SALMIJAKOVA ŽESTA

Esprit de sel ammoniac — Salmiakgeist — Spirit of salt of ammoniac — Spirito di sali ammoniacali

SINJ (Primorska)
Varda Sever. Tel. 17. T. adr.: Varda.

ZAGREB (Savska)
Dresner Karol, trgovina kemikalija, Trg Kralja Petra 1. Tel. 53-69. T. adr.: Kardres.
Friedländer Ernst, Đorđićeva 11. Tel. 75-45, 69-21. T. adr.: Kemofried.
»Juganil« k. d., Hermann Seebohm. Svačićev trg 6. Tel. 42-08, 35-34, 68-01. T. adr.: Juganil.
»Techna«, Gustav C. Buchal, Deželićeva 84. Tel. 55-28. T. adr.: Naftolas.

SMOLA

Résine — Harz — Resin — Pece

BEOGRAD
Andrejević Gliša i komp., Topličin Venac 14. Tel. 24-653, 21-343.
Perić Todor, Jug Bogdanova 3. Tel. 22-233.

NIŠ (Moravska)
Krstić i Milovanović, Obrenovićeva. Tel. 1-20.

SUBOTICA (Dunavska)
Klein Geza i sinovi, Sudarevićeva ul. 6. Tel. 55. T. adr.: Geza Klein.

SUŠAK (Savska)
Depolo i Stipčić, trgov. pomor. i ribarskih potrepština, Jelačićev trg. Tel. 2-10.
Derenčin Antun i sin, trgovina boja, mastila, katrana i dr., Pavletićeva 9.

ZAGREB (Savska)
»Color« veletrgovina boja, laka i kemijskih proizvoda A. i R. Hirschler, Petrinjska 59. T. adr.: Color.
Friedländer Ernst, Đorđićeva 11. Tel. 75-46, 69-21. T. adr.: Kemofried.
Goldschmidt V. Reinera M. naslj., trgovina kemikalija, sirovina i ulja te masti za ljudsku hranu. Strossmayerova 12. Tel. 47-93, 65-27. T. adr.: Sirius.
»Juganil«, Hermann Seebohm k. d., Svačićev trg 6. Tel. 42-08, 35-34, 68-01. T. adr.: Juganil.
Matausch Oskar, kemikalije, Bosanska 42. Tel. 47-38 T. adr.: Chemmetals.
Mohr Viktor, trgovačko i tvorničko zastupstvo, Vlaška 72-b. Tel. 63-20. T. adr.: Morvik.
Poppović G. k. d., trgovina bojama, sjemenjem i četkama, Jelačićev trg 4. Tel. 45-89 (gum. arab.)
Rojan Milan ing., boje i kemikalije. Petrinjska 3. Tel. 41-03. T. adr.: Miro.
Težak M., Gundulićeva 13. Tel. 27-57. T. adr.: Kote.
Vrhovnik i Černe, trg. boja, laka, firnisa i četkarske robe, Bar. Jelačića 4. Tel. 22-28. T. adr.: Vič.
Weiss Franjo, agenturni i komis. posao, Mošinskoga 39. Tel. 63-39. (nusp.) T. adr.: Nitrose.

SREDSTVA ZA TAMANJENJE ŠTETOČINA I GAMADI

Moyens insecticides — Insektenvertilgungsmittel — Insect exterminators — Insetticidi

BEOGRAD
»Trifolium« — Jakovljević i Alkalaj, Kr. Milana 53. Tel. 20-398.

ZAGREB (Savska)
»Heka« dansko-jugoslavensko k. d. za import i export, Kalajzić & Co., Boškovićeva 3. Tel. 84-04. T. adr.: Heka.
»Hygiea« higijensko-tehnički zavod k. d. Sabo Jelić, Miramarska c. Tel. 41-65. T. adr.: Cyklon.
»Juganil« k. d., Svačićev trg 6. Tel. 35-34, 42-08, 68-01. T. adr.: Juganil.
»Lykos« Mr. K. Vouk, zastupstvo i sklad. farm. kem. tehn. labor. te sanit. potrepština, Jurjevska 8. Tel. 28-81. T. adr.: Lykos Jurjevska.
Wertheimer M., prodaja i proizvod sredstva protiv gamadi, Masarykova 18. Tel. 26-65.

SUMPOR

Soufre — Schwefel — Sulphur — Zolfo

BEOGRAD
Andrejević Gliša i komp., Topličin Venac 14. Tel. 24-653, 21-343.
»Kooperativa« a. d., Dečanska 5. Tel. 21-431, 21-316.
Tanasković Đ. St. Bogdanović i komp., Knez Mihailova 48. Tel. 20-706.

BJELOVAR (Savska)
Breuer d. d., veletrgovina kolon. prekomorske robe, petroleja, sumpora i ultramarina, Strossmayerova 11. Tel. 41. T. adr.: Breuerdruštvo.

DUBROVNIK (Zetska)
Dubrovačka vjeresijska banka. Tel. 1-06, 38. T. adr.: Vjeresijska.
Poković Antun. Tel. 47. T. adr.: Poković.
Svilocossi Vlaho. Tel. 1-32. T. adr.: Svilocossi.

ILOK (Dunavska)
Stern Sigmund, kolonijal. trg. Glavna ul. Tel. 11. T. adr.: Kolonijal.

IVANJKOVCI (Dravska)
Petovar Lovro. Tel. 1. T. adr.: Petovar.

KORČULA (Primorska)
Stanić Filip i sinovi, parna pekarna, veletrg. živežnih namirnica, kolonijala i delikatesa. Podružnica: Orebić.

LUBLJANA (Dravska)
Kmetijska družba v Ljubljani, Novi trg 3. Tel. 21-05. T. adr.: Kmetijska.

MAKARSKA (Primorska)
Lalić Stipan i rođaci. Tel. 9. T. adr.: Lalići.
Mastrović F. Tel. 1. T. adr.: Mastrović.

METKOVIĆ (Primorska)
Jelavića Josipa sinovi. Tel. 25. T. adr.: Jelavić.
Mrčić Ivo. Tel. 11. T. adr.: Mrčić.
Popovac braća. Tel. 21. T. adr.: Popovac.
Šakota i Guti. Tel. 22. T. adr.: Gutić.
Vukosava Tome sinovi. Tel. 20. T. adr. Vukosav.

NAŠICE (Savska)
Wollner Vinko, trg. špeceraja, Tomislavova 5. Tel. 13.

OSIJEK (Savska)
Klein Bernardo, agentura, I. Jägerova ul. Tel. 4-48.
Selzer i Rank, trg. špeceraja, III. Jelačićev trg 21. Tel. 3-19.
Taubner David i drug, kolonijal. veletrg. I. Županijska 27-29.
Thürner F. S. i sin, veletrg. špeceraja, I. Trg Kralja Petra. Tel. 7.
Willheim i Boskovitz, veletrg. špeceraja, I. Županijska ul. Tel. 1-05.

PTUJ (Dravska)
Senčar A. i sin. Tel. 3. T. adr.: Senčar Alojz.

RUMA (Dunavska)
Đurišić N. veletrg. špeceraja, Kralja Petra 1-07. Tel. 17.

SLAVONSKA POŽEGA (Savska)
Spitzer Samuel, mješ. veletrg. Tel. 65.

SLAVONSKI BROD (Savska)
Benčević C. i sin d. d. kolonijal. veletrg. Trumbićeva ul. Tel. 99.

SPLIT (Primorska)
Paschkes i Aljinović, Svačićeva 2. Tel. 2-19. T. adr.: Pasal.
Suić braća, Vojnovićeva 4. Tel. 3-20. T. adr.: Suić.
Zadružna poljodjelska poslovnica, zadruga uknjižena sa ograničenim jamstvom. Tel. 23. T. adr.: Poljodjelska.

ŠIBENIK (Primorska)
Terzanović Pio. T. adr.: Terzanović.

SUŠAK (Savska)
Benco Ernesto, Ružićeva 13. Tel. 83. T. adr.: Benco.
Hannappel Hugo i drug, Strossmayerova 88. Tel. 2-40.
Kolombo i Riechtmann, Strossmayerova 6. Tel. 8. T. adr.: Riko.
Mikuličić Vinko, agenturni i komisionalni posao žitaricama i kolonijalnom robom, Strossmayerova 12. Tel. 1-83. T. adr.: Vinko Mikuličić.
Šoić i Brozičević, veletrgovina mlinskim i zemaljskim proizvodima te kolonijalnom robom, Delta 43. Tel. 1-80. T. adr.: Cereale.

VARAŽDIN (Savska)
Deutscha A. sinovi, trgovina zemaljskih proizvoda, Trg Slobode 13. Tel. 24.
Milković Jos. ml. trgovina zemaljskih proizvoda, Trg Slobode 9. Tel. 1-67.

VINKOVCI (Savska)
Mogan Alfred, veletrg. špeceraja, Srpska 16. Tel. 4.

VIROVITICA (Savska)
Pavelić Mato, špeceraj. trg. Zrinjska 3. Tel. 31.

VUKOVAR (Savska)
Uglješić Paja, špecerajska veletrg. Strossmayerova 18. Tel. 93.

ZAGREB (Savska)
Dresner Karol, trgovina kemikalija, Zvonimirova 3. Tel. 53-69. T. adr.: Kardres.
Exportno i importno d. d., Draškovićeva 25. Tel. 54-85, 54-86. T. adr.: Impex.
Freystadtl Nikola — Freystadtl & Jung, Wien, podružnica, Marulićev trg 5. Tel. 73-52. T. adr.: Technochem.
Grünfeld Teodor, veletrgovina kolonialnom robom, Ilica 48. Tel. 36-88, 38-82. T. adr.: Grünfeldus.
»Juganil« k. d. Hermann Seebohm, Svačićev trg 6. Tel. 35-34, 42-08, 68-01, T. adr.: Juganil.
»Koloniale«, hrv. trg. d. d., Ilica 73. Tel. 20-25, 20-26. T. adr.: Koloniale.
Mayer Hinko i drug, veletrgovina kolonijalnom robom, Praška 6. Tel. 26-44, 26-45, 26-46, 26-47.
Mohr Viktor, trgovačko i tvorničko zastupstvo, Vlaška 72b. Tel. 63-20. T. adr.: Morvik.
Središnji savez hrv. seljač. zadruga (kao zadr.) Strossmayerov trg 12, priz. Tel. 37-14, 28-77, 37-15. T. adr.: Zadrugar.
Trgovačko prometno d. d., Jelačićev trg 28. Tel. 36-86, 36-87. T. adr.: Trgopromet.

ZEMUN (Beograd)
Stefanović Kosta A., mješov, veletrg. Tel. 40-37.

ŠELAK
Gomme-laque — Schellak — Chellac — Gomma lacca

BEOGRAD
Branković Svetislav, Knežev spomenik 5. Tel. 21-235.
Dinić St. Blagoje, Prestolonaslednikov trg 7. Tel. 20-287.
Savić Nedeljko, Kolarčeva 3. Tel. 23-908, 26-919.
Zunana braća, Kralja Petra 48. Tel. 20-951.

BJELOVAR (Savska)
Željezara Hiršler, trgovina željezom i mješovitom robom, Haulikova 18. Tel. 1-03. T. adr.: Željezara Hiršler.

OSIJEK (Savska)
Adler L. veletrg. boja, I. Županijska ul. Tel. 2-92.
»Viktorija« k. d. A. Kolar, trg. boja, I. Desatičina ul.

SLAVONSKI BROD (Savska)
Frank David, veletrg. boja, Mesićeva ul. Tel. 75.

VELIKI BEČKEREK (Dunavska)
Weiterschan Jovan, trg. boja. Tel. 82.

ZAGREB (Savska)
Barolin Dragutin, agenturni i komisioni posao sa bojama i kem. proizvodima, Medulićeva 16. Tel. 24-96. T. adr.: Barolin.
»Color«, trgovina boja, laka i kem. proizvoda na vel. A. i R. Hirschler, Petrinjska 59. Tel. 51-33. T. adr.: Color.
D. d., za promet i industriju sirovinama, Ilica 52/II. Tel. 50-07. T. adr.: Polikemika.
Forgač Franjo, veletrgovina boja, laka, kem. i četkarske robe, Masarykova 18. Tel. 26-20. T. adr.: Lakforgač.
Friedländer Ernst, Đorđićeva 11. Tel. 75-45, 69-21. T. adr.: Kemofried.
Goldschmidt Vilim, M. Reinera nasljed., trgovina kemikalija, sirovina, ulja i masti, Strossmayerov trg 12. Tel. 47-93 i 65-27. T. adr.: Sirius.
»Lakboja«, trgovina laka, boja i kemikalija, Vlaška 24. Tel. 45-35. T. adr.: Lakboja.
Matausch Oskar, kemikalije, Bosanska 42. Tel. 74-38. T. adr.: Chemmetals.
Osvald Zd. ing. k. d., Bakačeva 1. Tel. 28-60. T. adr.: Osving.
Rojan Milan, ing. boje i kemikalije. Petrinjska 3. Tel. 41-03. T. adr.: Miro.
Schreiber Adolf, agent. i komis. radnja s kolonijalnom robom i industrijskim kemikalijama, Berislavićeva 17. Tel. 49-19. T. adr.: Adolfus.
Weinberger i drug, nasljed. Roberta Aleksandra, trgovina boja, četkarske i materijalne robe, Ilica 40. Tel. 36-72.

TERPENTIN
Térébenthine — Terpentin — Turpentine — Trementina

BANJA LUKA (Vrbaska)
»Alat« M. Afgan, trgovina željezom.
Fischer Arnold, Kralja Alfonsa ul. Tel. 1-13.
Husegjinović Hamzaga, Kralja Petra drum. Tel. 62.
Janković Mile, Kralja Petra drum. Tel. 43.

BEOGRAD
Branković Svetislav, Knežev spomenik 5. Tel. 21-235.
Dinić St. Flagoje, Prestolonaslednikov trg 7. Tel. 20-287.
Savić Nedeljko, Kolarčeva 3. Tel. 23-908, 26-919.
Zunana braća, Kralja Petra 48. Tel. 20-951.

BIHAĆ (Vrbaska)
Kozomarić Đorđe.

BIJELJINA (Drinska)
H. Beganović Asim, Dositeja Obradovića ul. Tel. 40.

DERVENTA (Vrbaska)
Bančević Stanko.

DUBROVNIK (Zetska)
»Dubravka« društvo s. o. i. za proizvodnju boja i promet bojama kemikalijama i materijalom za opskrbu brodova. Tel. 33. T. adr.: Dubravka.

MOSTAR (Primorska)
Brstina i Milošević.
Ribica H. Salih i Ibrahim, Glavna Carina ul. Tel. 36.

SINJ (Primorska)
Varda Sever. Tel. 17. T. adr.: Varda.

TRAVNIK (Drinska)
Budimirović braća. Tel. 2.

TUZLA (Drinska)
Ponjavić braća, Čaršijska ul. Tel. 53.

ZAGREB (Savska)
»Color«, trgovina boja, laka i kem. proizvoda na vel. A. i R. Hirschler, Petrinjska 59. Tel. 51-33. T. adr.: Color.
D. D. za promet i industriju sirovina, Ilica 52/II. Tel. 59-07. T. adr.: Polikemika.
Forgač Franjo, veletrgovina boja, laka, kemikalija i četkarske robe, Masarykova 18. Tel. 26-20. T. adr.: Lakforgač.
Goldschmidt Vilim, M. Reinera naslj. trgovina kemikalija, sirovina, ulja i masti, Strossmayerov trg 12. Tel. 47-93 i 65-27. T. adr.: Sirius.
»Olex« tehnički i kemički produkti, F. Sopianac, Zvonimirova 2. Tel. 62-56. T. adr.: Olexol.
Poppović G. k. d., trg. bojama, sje-

menjem i četkama, Jelačićev trg 4. Tel. 45-89.
Rojan Milan, ing., boje i kemikalije, Petrinjska 3. Tel. 41-03 . T. adr.: Miro.
Schreiber Adolf, agent. i komis. radnja s kolonijalnom robom i industrijskim kemikalijama, Berislavićeva 17. T. adr.: Adolfus.
Weinberger i drug, nasljed. Roberta Aleksandra, trgovina boja i četkarske robe, Ilica 40. Tel. 36-72.
Weiss Franjo, agenturni i komis. posao, Mošinskoga ul. 39. Tel. 63-39 (nusp.). T. adr.: Nitrose.

ULTRAMARIN

Ultramarine — Ultramarin — Ultramarine — Altremare

BEOGRAD
Branković Svetislav, Knežev Spomenik 5. Tel. 21-235.
Dinić St. Blagoje, Prestolonaslednikov trg 7. Tel. 20-287.
Savić Nedeljko, Kolarčeva 3. Tel. 23-908, 26-919.
Zunana braća, Kralja Petra 48. Tel. 20-951.

SPLIT (Primorska)
Bužančić Miloš, Dioklecijanova obala i Bregovita 11a. T. adr.: Miloš Bužančić.
Špan Josip, Bana Jelačića 3. T. adr.: Špan.

ZAGREB (Savska)
»Color«, trgovina boja, laka i kem. proizvoda na veliko. Petrinjska 59. Tel. 51-53. T. adr.: Color.
Dresner Karol, trgovina kemikalija, Zvonimirova 3. Tel. 53-69. T. adr.: Kardres.
Forgač Franjo, veletrgovina boja, laka, kemikal. i četkarske robe, Masarykova 18. Tel. 26-20. T. adr.: Lakforgač.
Rojan Milan ing., Petrinjska 3. Tel. 41-03. T. adr.: Miro.
»Techna«, Gustav C. Buchal, Deželićeva 84. Tel. 55-28. T. adr.: Naftolas.

ULJA ETERIČNA

Huiles essentielles — Aetherische Oele — Essential oils — Olii eterei

BEOGRAD
Andrejević Gliša i komp., Topličin venac 14. Tel. 24-653, 21-343.
»Kolarac«, apoteka Mr. Miroslava Rožmana, Prestolonaslednikov trg 5. Tel. 26-165.
Mišković i komp., Sarajevska 84. Tel. 24-694, 24-695.
Mošić David, Čika Ljubina 10a. Tel. 28-042. T. adr.: Mošorah.

KARLOVAC (Savska)
»Laokoon« medicinalna drogerija i kosmetika. Mr. ph. Ivo Navratil, Rakovačka 16. T. adr.: Laookokon.

LESKOVAC (Vardarska)
Đorđević — Kukar Trajko, Kralja Petra 15. Tel. 3.

LJUBLJANA (Dravska)
Drogerija Hermes, družba z o. z., Miklošičeva cesta št. 30.

MARIBOR (Dravska)
Kanc Maks, Gosposka ul. 33.

OSIJEK (Savska)
Gobetzky i Dr. Miler, drogerija Crvenom krstu, I. Trg Kralja Petra 3. Tel. 2-03.
Herrman i Weiss, vlasnik Movrin Ivan, veletrg. žestokih pića i vina, I. Gornjodravska. Tel. 1-48.
Stein Lavoslav, veletrg. žestokih pića, I. Županijska ul. Tel. 6-06.

RUMA (Dunavska)
Fürst i Pomermayer, laboratorij Jugo, Kralja Petra 186. T. adr.: Jugo.
Herceg Eduard, veletrg. žestokih pića, Kralja Petra 169. Tel. 64.

SARAJEVO (Drinska)
Laboratorijum »Laokoon« eterokemika.

SINJ (Primorska)
Varda Sever. Tel. 17. T. adr.: Varda.

SISAK (Savska)
Petrinač D., veletrgovina žitom, žestokim pićima itd. Tel. 1-05. T. adr.: Pertinač.

STUBICA DONJA (Savska)
Feller Eugen, ljekarna. Tel. 1.

VINKOVCI (Savska)
Parfumerija »Ideal«, galant. trg. Bulajić Ljuba, Milanovićeva 15.

ZAGREB (Savska)
Barolin Dragutin, agenturni i komis. posao sa bojama i kemij. proizvodima. Medulićeva 16. Tel. 24-96. T. adr.: Barolin.
Baugut Franjo, zastup. i skladište parfumerije, Gundulićeva 9. Tel. 85-36.
»Cosmochemia«, Mr. ph. Bela Vary za promet kosmetičkih i kem. produkata, Smičiklasova 23. Tel. 49-99. T. adr.: Bourjois.
Gorički i Handžić, Savska 79. Tel. 65-22. T. adr.: Handžić.
»Laokon« medicinalna drogerija Mr. ph. O. Rosenfeld, Praška 4. Tel. 40-49. T. adr.: Laokon.
»Lykos«, zastupstvo i skladište farm. kem., tehn., labor., te sanit. potrepština, Mr. K. Vouk, Jurjevska 8. Tel. 28-81. T. adr.: Lykos Jurjevska.
Mayer Filip, agenturni i komis. posao, Gundulićeva 34. Tel. 48-31.
»Mibra« kemijsko-farmaceutsko poduzeće, vl. Ing. A. Miljević i Mr. ph. H. Brammer, Svačićev trg 13. Tel. 81-42.
Neumann M., agenturni komisionalni posao, Boškovićeva 42. Tel. 43-80. T. adr.: Vigorex.
»Nobilior« parfumerija, Ilica 34. Tel. 37-65. T. adr.: Nobilior.
Parfumerija »Mi-Vo« Masarykova 18.
»Rave« kemijsko-farmaceutsko ind. i trgovačko d. d., Vrbanićeva 2. Tel. 24-93, 47-11. T. adr. Rave.
Resman A. k. d., tvornica esencija, etera, eteričnih i cvjetnih ulja, Ilica 223. Tel. 68-13. T. adr.: Resmankade.
Rojan Milan ing., boje i kemikalije, Petrinjska 3. Tel. 41-03. T. adr.: Miro.
»Ruj«, internacionalna zastupstva Ing. Heilwig Miglitsch, Gajeva 38. Tel. 25-73. T. adr.: Rujdrog.
»Tea« parfumerija, Rožić M. Ivo, Jurišićeva 26.

ULJA MINERALNA

Huiles minérales — Mineraloele — Mineral oils — Olii minerali

BEOGRAD
»Kooperativa« a. d., Dečanska 5. Tel. 21-316, 21-431.
Tanasković Đ. St., Bogdanović i komp., Knez Mihailova 48. Tel. 20-706.

BJELOVAR (Savska)
Breuer d. d. veletrgovina kolonijaine i prekomorske robe. Tel. 41. T. adr.: Breuerdruštvo.

DUBROVNIK (Zetska)
Banaz et Rusko Dubrovnik 2. Tel. 18, 88. T. adr.: Barus.
Dubrovačka vjeresijska banka. Tel. 1-06, 38. T. adr.: Vjeresijska.

LJUBLJANA (Dravska)
HarleyDavidson, Motor Import, družba z o. z., Miklošičeva cesta 17. Tel. 26-57. T. adr.: Harley.
Oleum, industrijsko društvo, Gosposvetska c. 4. Tel. 29-10. T. adr.: Oleum.
Pipan & Cie., kem. kom. d. z o. z., Resljeva c. 2. Tel. 23-34. T. adr.: Pipanko.

METKOVIĆ (Primorska)
Vukosava Tome sinovi. Tel. 20. T. adr.: Vukosav.

OSIJEK (Savska)
Krausz Theodor, trg. automobila, I. Desatičina ul.
Lang i drug. trg. agentura, I. Strossmayerova ul. 5-27.
Taubner David i drug. kolonijal. veletrg. I. Županijska 27-29.
Thürner F. S. i sin, špeceraja veletrg. I. Trg Kralja Petra. Tel 7.

SPLIT (Primorska)
Deutsch R. Fritz, Solinska c. Tel. 3-52 T. adr.: Deutsch.

SREMSKA MITROVICA (Dunavska)
Lucianović F. i Co. agentura, Stari šor 135. Tel. 29.

SUŠAK (Savska)
Benco Ernesto, Ružićeva 13. Tel. 83. T. adr.: Benco.

VINKOVCI (Savska)
Kanitz Sig. Tel. 50.

ZAGREB (Savska)
Anglo-jugosiavensko petrolejsko d. d., Praška 6. Tel. 26-44, 26-45, 26-46, 26-47, 26-48. T. adr.: Anglopetrol.
»Astra« d. d. industrija kem. proizvoda, Martićeva 15, II. Tel. 49-07. Centrala Beograd, Šumadijska 4. T. adr.: Astranaft.
Huth Franjo, dr. tehnička poslovnica Masarykova 13. Tel. 26-78. T. adr.: Drhut.
»Juganil«, Herman Seebohm k. d., Svačićev trg 6. Tel. 42-08, 35-34 68-01. T. adr.: Juganil.
Jugoslavenska nafta d. d., Bar. Jelačića 2, III. Tel. 53-22. T. adr.: Jugonafta.
Jugoslav Standard Oil Co. d. d.,

Kumičićeva 5. Tel. 46-51, 46-52, 45-18. T. adr.: Socony.
»Koloniale« hrv. trg. d. d., Ilica 73. Tel. 20-25, 20-26. T. adr.: Koloniale.
Miljan Z. i drug, autoradiona, promet mineralnim uljima te trgovina automobila i auto potrepština, Miramarska c. (Podvožnjak). Tel. 24-95. T. adr.: Miiko.
»Mineralia« trgov. mineralnih proizvoda Tomašić i Breyer, (vl. F. Tomašić), Gundulićeva 43. Tel. 23-57. T. adr.: Mineralia.
»Olex« tehnički i kemički produkti, F. Sopianac, Zvonimirova 2. Tel. 83-53. T. adr.: Olexol.
Pennsylvania oil depot, za promet mineralnim uljima i kemijskim produktima, Gundulićeva 3. Tel. 23-65. T. adr.: Pennsylvania.
Star Oil Company k. d., mineral. ulja i kemičkih proizvoda, Julio Stern i sin, Ilica 36. Tel. 47-21, 39-14, 45-93. T. adr.: Staroil.
»Tebin«, tehnički biro V. Njemirovski, Preradovićeva 18. Tel. 27-04. T. adr.: Akumulator.
Vacuum Oil Company d. d., Trg Kralja Petra 5. Tel. 66-51, 66-52, 66-53. T. adr.: Vacuum.

ZEMUN (Beograd)
Stefanović Kosta A. i sin, kolonijal. trg. Kralja Aleksandra 11-13. Tel. 40-37.
Žigić Đuro, kolonijal. veletrg. Kralja Petra 54. Tel. 40-73.

ULJE RIBLJE
Huile de poisson — Lebertran — Cod liver oil — Olio di pesce

BEOGRAD
»Embekus« drogerija na veliko, Milan V. Antonijević i Ignjat J. Levenzon, Zrinjskoga 37. Tel. 21-908.
Mišković i komp., Sarajevska 84. Tel. 24-694, 24-695.

KARLOVAC (Savska)
Jugoslavenska »Medica« za promet i industriju ljekarija d. d. Starčevićeva ul. Tel. 1-51. T. adr.: Medica (Medicin).

LJUBLJANA (Dravska)
Volk A., trgovina z žitom in moko, Resljeva c. 24. Tel. 24-49. T. adr.: Volk.

SINJ (Primorska)
Varda Sever. Tel. 17. T. adr.: Varda.

SUŠAK (Savska)
Benco Ernesto, trgovina boja, mirodija i mješ. robe. Tel. 83. T. adr.: Benco.

ZAGREB (Savska)
»Astra« d. d. industrija kem. proizvoda, Martićeva 15, II. Tel. 49-07, centrala Beograd, Šumadijska 4. T. adr.: Astranaft (tehničko).
Bondy, Marton i drugovi, d. d. Martićeva 8. Tel. 56-07. T. adr.: Bomarevi.
»Color«, trgovina boja, laka i kem. proizvoda na vel. A. i R. Hirschler Petrinjska 59. Tel. 51-33. T. adr.: Color.
Dresner Karol, trgovina kemikalija, Zvonimirova 3. Tel. 53-69. T. adr.: Kerdres (tehničko).
Friedländer Ernst, Đorđevićeva 11. Tel. 75-45, 69-21. T. adr.: Kemofried (tehničko).
Goldschmidt Vilim, M. Reinera naslj. trgovina kemikalija, sirovina, ulja i masti, Strossmayerov trg 12. Tel. 47-93 i 65-27. T. adr.: Sirius.
»Isis« d. d. za industriju i promet droga i kemikalija, Hatzova 14. Tel. 41-77, 41-78, 41-79. T. adr.: Isis (medicinsko).
»Juganil«, Herman Seebohm k. d., Svačićev trg 6. Tel. 42-08, 35-34, 68-01. T. adr.: Juganil (tehničko).
»Jugopharmacija« d. d. veledrogerija i proizvodnja farmaceutskih preparata, Jukićeva 12. Tel. 53-19, 53-20. T. adr.: Ifa (medicinsko).
»Kaštel«, tvornica kem. farmaceut. proizvoda d. d., Cankarova 28. Tel. 59-45. T. adr.: Kaštel (medicinsko).
»Mibra«, kemijsko-farmaceutsko poduzeće, ovl. Ing. A. Miljević i Mr. ph. H. Brammer, Svačićev trg 13. Tel. 81-42. (medicinsko).
»Rave« kemijsko farmaceutsko industrijsko društvo d. d., Vrbanićeva 2. Tel. 24-93, 47-11. T. adr.: Rave
Težak M., Gundulićeva 13. Tel. 27-57. T. adr.: Kote.
Weinberger i drug, naslj. Roberta Aleksandra. Ilica 40. Tel. 36-72. (tehn).

ULJE VEGETABILNO
Huile végétale — Vegetabilisches oel — Vegetable oil — Olio vegetale

BEOGRAD
Branković Svetislav, Knežev Spomenik 5. Tel. 21-235.
Dinić St. Blagoje, Prestolonasljednikov trg 7. Tel. 20-287.
»Kooperativa« a. d., Dečanska 5. Tel. 21-431, 21-316.
Petrović Jovan i komp., Zlatiborska 48.
Prekić M., Zetska 4a. Tel. 21-244. T. adr.: Prekić.
Savić Nedeljko, Kolarčeva 3. Tel. 23-908, 26-919.
Tanasković Đ. St., Bogdanović i komp., Knez Mihailova 48. Tel. 20-706.
Zunana braća, Kralja Petra 48. Tel. 20-951.

LESKOVAC (Vardarska)
Đorđević — Kukar Trajko, Kralja Petra 15. Tel. 3.

METKOVIĆ (Primorska)
Šakota i Gutić. Tel. 22. T. adr.: Gutić.

MOSTE pri LJUBLJANI (Dravska)
Ing. Tuma Ivan, pod Jezami 9. Tel. Ljubljana 33-11. T. adr.: Tumajean Ljubljana.

OSIJEK (Savska)
Klein Bernardo, kolonijal. trg. i špeceraja te južnog voća, I. Jägerova 3. Tel. 4-48.

SENJ (Savska)
Fiorelli Pavao, agenturni i komisionalni posao, trgovina mješovitom robom. T. adr.: Fiorelli.

SINJ (Primorska)
Varda Sever. Tel. 17. T. adr.: Varda.

SPLIT (Primorska)
Paschkes i Aljinović, Svačićeva 2. Tel. 2-19. T. adr.: Pasal.
Suić braća, Vojnovića 4. Tel. 3-20. T. adr.: Suić.

SUŠAK (Savska)
Benco Ernesto, Ružićeva 13. Tel. 83. T. adr.: Benco.
Calogera D., pomorski dobavljač, Račkoga 12/I.
Derenein Ant. i sin, Pavletićeva 9.
Hannapel Hugo i drug, Strossmayerova 88. Tel. 2-40.
Mikulčić Vinko, agenturni i komisionalni posao žitaricama i kolonialnom robom, Strossmayerova 12. Tel. 1-83. T. adr.: Vinko Mikulčić.

ZAGREB (Savska)
Astra d. d., industrija kem. proizvoda, Martićeva 15/II. Tel. 49-07. Centrala Beograd, Šumadijska 4. T. adr.: Astranaft.
Branisavljević Đuro, agenturni i komisioni posao, Petrinjska 29/I. Tel. 82-26. T. adr.: Branisavljević.
Dresner Karol, trgovina kemikalija, Zvonimirova 3. Tel. 53-69. T. adr.: Kardres.
Eksportno i importno d. d., Draškovićeva 25. Tel. 54-85, 54-86. T. adr.: Impex.
Friedländer Ernst, Đorđićeva 11. Tel. 75-45, 69-21. T. adr.: Kemofried.
Goldshmidt Vilim, M. Reinera naslj., trgovina kemikalija, sirovina, ulja i masti, Strossmayerov trg 12. Tel. 47-93 i 65-27. T. adr.: Sirius.
Havranek Miroslav, agenturni i komisionalni posao, Ribnjak 6a. Tel. 78-89.
»Juganil« k. d., Hermann Seebohm, Svačićev trg 6. Tel. 35-34, 42-08, 68-01. T. adr.: Juganil.
Kuffler Makso, uvozni agent i komisionalni posao, Dukljaninova 3. Tel. 21-08. T. adr.: Kuffleraks.
Koloniale hrv. trg. d. d., Ilica 73. Tel. 20-25, 20-26. T. adr.: Koloniale.
Kohek Ivan, trgovina specerajske i kolonijalne robe, Nikolićeva 16. Tel. 35-54. T. adr.: Ivan Kohek.
Konzum d. d., za promet robom, Vrhovčeva 9. Tel. 23-48, 39-59. T. adr.: Dionkonzum.
Ledicky F. i drug, d. d. uvoz i izvoz, Ilica 61. Tel. 58-85, 76-43. T. adr.: Ledicky.
Mayer Hinko i drug., veletrgovina kolonijalnom robom, Praška 6. Tel. 26-44, 26-45, 26-46, 36-47.
Matausch Oskar, kemikalije, Bosanska 42. Tel. 74-38. T. adr.: Chemmetals.
Mohr Viktor, trgovačko i tvorničko zastupstvo, Vlaška 72b. Tel. 63-20. T. adr.: Morvik.
Meinl Julio d. d., uvoz kave, čaja, Vodnikova 16. Tel. 35-49, 73-33. T. adr.: Kavameinl.
Nobilior, A. Löwy, parfumerija, Ilica 34. Tel. 37-65. T. adr.: Nobilior.
Rojan Milan ing., boje i kemikalije, Petrinjska 3. Tel. 41-03. T. adr.: Miro.
Schreiber Adolf, agenturna i komisionalna radnja s kolonijalnom robom i industrijskim kemikalijama, Berislavićeva 17. Tel. 49-19. T. adr.: Adolfus.
Trgovačko prometno d. d., Jelačićev

trg 28. Tel. 36-86, 36-87. T. adr.: Trgopromet.

VAZELIN I PREPARATI
Vaseline — Vaseline — Vaselina e preparati

BEOGRAD
»Embekus« drogerija na veliko Milan V. Antonijević i Ignjat J. Leveznon Zrinjskoga 57. Tel. 21-908.
Mišković i komp., Sarajevska 48. Tel. 24-694, 24-695.

ZAGREB (Savska)
»Cosmochemia« Mr. ph. Bela Vary za promet kozmetičkih i kem. produkata. Smičiklasova 23. Tel. 49-99. T. adr.: Bourjois.
»Isis« d. d. za industriju i promet droga i kemikalija, Hatzova 14. Tel. 41-77, 41-78, 41-79. T. adr.: Isis.
»Jugopharmacia« d. d. veledrogerija i proizvodnja farmaceutskih preparata, Jukićeva 12. Tel. 53-19, 53-20, 53-18. T. adr. Ifa.
»Lykos« zastupstvo i skladište tvornica farm., san. kem., tehn. labor. te optičkih potrepština Mr. K. Vouk. Jurjevska 8. Tel. 28-81. T. adr.: Lykos. Jurjevska.
»Olex«, tehnički i kemički produkti, F. Sopianac, Zvonimirova 2. Tel. 62-56. T. adr.- Olexol.
»Mibra« kemijsko-farmaceutsko poduzeće, ovl. Ing. A. Miljević i Mr. ph. H. Brammer, Svačićev trg 13. Tel. 81-42.
Znanstveni zavod prof. Dr. F. Brösslera d. d., za laboratorij. uređaje, Gundulićeva 7. Tel. 27-27. T. adr.: Mikrokemija.

VOSAK
Cire — Wachs — Wax — Cera

BEOGRAD
Branković Svetislav, Knežev Spomenik 5. Tel. 21-235.
Dinić St. Blagoje, Prestolonaslednikov trg 7. Tel. 20-287.
»Kooperativa« a. d., Dečanska 5. Tel. 21-316, 21-431.
Savić Nedeljko, Kolarčeva 3. Tel. 23-908, 26-919.
Tanasković Đ., St. Bogdanović i komp., Knez Mihailova 48. Tel. 20-706.
Zunana braća, Kralja Petra 48. Tel. 20-951.

KARLOVAC (Savska)
Prva hrvatska parna tvornica voštenih svijeća i medičar. proizvoda M. Lukinić d. d. Tel. int. 22. T. adr.: Lukinić.

ZAGREB (Savska)
»Juganil« Hermann Seebohm k. d., Svačićev trg 6. Tel. 42-08, 35-34, 68-01. T. adr.: Juganil.
»Lukos«, zastupstvo i skladište tvorn. farm., sanit. kem. tehn., laborator. te optič. potrepština, Mr K. Vouk, Jurjevska 8. Tel. 28-81. T. adr.: Lykos, Jurjevska 8.
»Mibra«, kemijsko-farmaceutsko poduzeće ovl. Ing. A. Miljević i Mr. ph. H. Brammer, Svačićev trg 13. Tel. 81-42.
Rojan Milan ing., Petrinjska 3. Tel. 41-03. T. adr.: Miro.

Tekstilni predmeti

Textile — Textilwaren — Textile goods — Tessuti

BARŠUN
Velours — Samt — Velvets — Velluti

ANDRIJEVICA (Zetska)
Đorđević Đuro, trgovina mješovite robe.

BANATSKI KARLOVAC (Dunavska)
Basler Karl, trg. manufakturne robe.
Weiss Stevan, trg. manufakturne robe.

BAR (Zetska)
Kacila Sulejman, trgovina mješovite robe.
Becović Braho, trgovina mješovite robe.

BELA CRKVA (Dunavska)
Schlesinger Aleksander, trg. manufakturne robe.
Schuster Paul, trg. manufakturne robe.
Schtumpf Jovan, trg. manufakturne robe

BENKOVAC (Primorska)
Miović Todor p. Jove.

BEOGRAD
Almuli braća i Demajo, Kralja Petra 44. Tel. 21-545.
Antić i Petković, Čika Ljubina 9. Tel. 22-050.
Aron B. Nisim i sinovi, Knez Mihailova 48. Tel. 21-203.
Arueti braća i Aca Dinić, Knez Mihailova 45. Tel. 21-036.
Boranijašević, Jovanović i drug, Kralja Milana 47. Tel. 26-545.
Ćuković i komp., Kralja Petra 14. Tel. 21-748.
Dimitrijević Pera, Knez Mihailova 45. Tel. 23-542.
Đukanović D. i kompanija, Knez Mihailova 37. Tel. 20-921.
Gabaj H. braća, Knez Mihailova 33. Tel. 22-312.
Hercl Hugo, »Central«, Vuka Karadžića. Tel. 23-936.
Janković i Lazić, Uzun Mirkova 6. Tel. 22-863.
Jarolimek Josif i sinovi, Knez Mihailova 14. Tel. 20-112.
Jojić i Mančić, Knez Mihailova 33.
Karamić Dimitrije i Janko, Balkanska 52.
Karić I. Isak, Kralja Milana 95.
Koen S. Avram i komp., Kralja Petra 29. Tel. 21-444.
Leon Josif, jugoslovenska manufaktura, Kralja Petra 14. Tel. 25-493.
Matejić i Sazdić, Knez Mihailova 47. Tel. 25-320.
Mesarović i Pavlović, Kralja Petra 21. Tel. 20-362.
Mihailović Raf. braća, Kralja Petra 27. Tel. 22-579.
Milanović Tanasije, Knez Mihailova 45. Tel. 21-441.
Mitić Vlada i brat, Knez Mihailova 43. Tel. 21-126, 27-718, 21-219.
Nahmijas Marko, Knez Mihailova 46. Tel. 22-051.
Pavlović Anastas, Kralja Petra 33. Tel. 26-945.
Popović Vasa, Balkanska 42.
Ristić i Antonijević, Kralja Petra 31. Tel. 21-725.
Rubenović Jakov i sinovi, Kralja Petra 20. Tel. 22-033.
Simić i Marković, Knez Mihailova 44. Tel. 22-552.
Stefanović A. Uroš, Cupara i drug, Prestolonaslednikov trg 4. Tel. 21-139.
Suzin Josif, Kralja Petra ul.
Tošić i sin, Platnara »Zora«, Kralja Milana 13. Tel. 26-089.
Trgovina pamukom i tekstilijama Avramović a. d., Trgovačka 1. Tel. 22-666.
Vasić Miladin, Voj. Mišića 3.
Vuletić Marko, Gavrilović i komp., Knez Mihailova 20. Tel. 20-636.

CELJE (Dravska)
Stermecki R., Prešernova 2. Tel. 1-09 T. adr.: Stermecki.

ĆETINJE (Zetska)
Maljević Husein braća, trgovina mješovite robe, Bašića pazar. Tel. 44. T. adr.: Maljević.

ĆUPRIJA (Moravska)
Ninić i Nikolić, Kralja Petra 29.

DANILOVGRAD (Zetska)
Gvozdenović Spaso, trgovina manufakturno-kolonijalne robe.

DRNIŠ (Primorska)
Gašpardi Jere.

DUBROVNIK (Zetska)
Kukuljica Ivo.
Ljubibratić Stevo Vučkov.
Marić & Milišić.
Moritz Ferera.
Nasljednici S. Tuškan.

GOSPIĆ (Savska)
Mihić i Potrebić, trg. mješ. robom Tel. 12.

HECEGNOVI (Zetska)
Matković Veljko.

JAGODINA (Moravska)
Marković Mileta i sinovi, Levačka 17. Tel. 10, 31, 15. T. adr.: Markovića sinovi.

JAŠA TOMIĆ (Dunavska)
Landgraf Josif, trg. manufakturne robe.
Stojković Radivoj, trg. manufakturne robe.

KARLOVAC (Savska)
Malović M. trgovina pomodnom robom, Vijećnička ul. Tel. 1-86. T. adr.: Malov.
Klarić Žiga, trgovina i proizvod odjeće.

KOLAŠIN (Zetska)
Braća Bošković, trgovina mješovite robe.

KOTOR (Zetska)
Braća A. Vučković. Tel. 15. T. adr.: Vučković.
Čirković Špiro.
Ćirković Tripo pok. Ivana.

KOVIN (Dunavska)
Cisan Herman, trg. manufakturne robe.
Jenota Kosta, trg. manufakturne robe.
Stojković Petar, trg. manufakturne robe.

KRUŠEVAC (Moravska)
Stamenkovic H. braca, kod »Amerikanca«, Knez Mihailova 53. Tel. 18.
Urošević M. Milutin »Luvr«, Knez Miloševa 3. Tel. 3.

LUŽANI (Savska)
Cimermanović Ante, mješ. trg. Tel. Oriovac 2.

METKOVIĆ (Primorska)
Gluščević Patricio p. Ante.
Jelavića Josipa sinovi. Tel. 5. T. adr.: Jelavić.

NOVA GRADIŠKA (Savska)
Kohn Jakob, manufaktura. Tel. 14.

NOVI BEČEJ (Dunavska)
Jovanović Dragomir, trg. manufakturne robe.
Jovanović Đura, trg. manufakturne robe.
Nićin Lazar, trg. manufakturne robe.
Radivojević Đoka, trg. manufakturne robe.

NIKŠIĆ (Zetska)
Harović braća, trgovina manufakturne i kolonijalne robe.
Strinić i Čopić, trgovina mješovite robe.

OSIJEK (Savska))
Adler Adolf, manufaktura, I. Pejačevićeva ul. Tel. 3-69. T. adr.: Reclla.
Büchler Makso, pomodna trg., I. Županijska 13. Tel. 4-22.
Dimitrijević M. A., manufakturna trg. III. Jelačićev trg 19. Tel. 4-15
Hohn braća, manufakturna trg. I. Desatičina 47. Tel. 3-35. T. adr.: Textilengros.
Horn i drug, manufaktura, I. Trg Kralja Petra.
Lust Adolf, pomodna trgovina, I. Kapucinska ul.
Mioković i Čavić d. d., podružnica Štimac i Drndarski, I. Trg Kralja Petra 11. Tel. 2-31.
Rohregger Lavoslav, manufakturna trgovina, III. Jelačićev trg 16, Tel. 1-59.
Spitzer Dragutin, manufaktura. I. Trg. Kralja Petra 12.
Spitzer J. i J. manufaktura veletrgovina, I. Zupanijska 39. Tel. 3-87.
Weiss S. i D. Hermann, manufaktura, III. Jelačićev trg 15. Tel. 67.

PANČEVO (Beograd)
Avramović Đera, trg. manufakt. robe. Tel. 25.
Brankovan i Kanački, trg. manufakt. robe.
Ćurčin i Stojanović, trg. manufakturne robe. Tel. 37.
Fischgrund A., trg. manufakt. robe. Tel. 1-12.
Hajduka i Grujić, trg. manufakturne robe.
Mandić i Marjanović, trg. manufakt. robe.
Nikolaća Petra posledici, trg. manufakturne robe. Tel. 1-80.
Weifert i Beran, trg. manufakturne robe.

PERLEZ (Dunavska)
Rakić Kosta, trg. manufakt. robe.

PODGORICA (Zetska)
Alibabić Murat braća, trgovina manufakturne robe, Beogradska 2.
Osmanbegić beg Najlo, manufakturna radnja.
Mišolić Vasilije braća, manufakturna radnja. Beogradska 2. Tel. 66. T. adr. Braća Mišolić.
Perišić Zarija braća, manufakturna radnja.

POŽAREVAC (Dunavska)
Lekić Jovan i Karadžić.
Pavlović i Mirković.
Stefanović Stanojlo.

ROGAŠKA SLATINA (Dravska)
Löschnigg P. Tel. 4. T. adr.: Löschnigg.

SARČA (Dunavska)
Meissner Jovana udova, trg. mešovite robe.

SEČANJ (Dunavska)
Probst Stevan i sin. Tel. 3.

SLAVONSKA POŽEGA (Savska)
Steiner Leo ml., manufaktura, Trg. Kralja Aleksandra 5. Tel. 65.

SPLIT (Primorska)
Brajević Ivan, naslednici Mihovil i Josip Brajević, Peristil 1. T. adr.. Ivan Brajević.
Crvenković i Manojlović, trgovina pomodne, manufakturne i galanterijske robe, Poljana Kralja Tomislava 2. T. adr.: Crvenković Manojlović.
Ivanišević Pavao, Smodlakina 14.
Morpurgo David, Krešimirova 12. Tel. 3-14. T. adr.: David Morpurgo.
Tilić A. Ivan, Dubrovačka 9. T. adr.: Tilić.
Rudi Abinum.

STARA PAZOVA (Dunavska)
Pomodno manufakturna, galanterijska trgovina, konfekcija i pamuka S. Naumov.

SV. IVAN ZELINA (Savska)
Kos Miroslav, trgovina mješovitom robom. Tel. 6. T. adr.: Mirkos.

ŠIBENIK (Primorska)
Antić Šime, trg. manuf. robom, Grad ska vrata 2.
Jakovljević Marko p. Josipa.

ŠID (Dunavska)
Simić Slavko, manufaktura. Tel. 10.

ULCINJ (Zetska)
Alibegović S. Suljo, trgovina manufakturne robe.

UŽICE (Drinska)
Gluščević Milić.
Tanović Đuro.
Vukosavljević Dragomir.

VELIKA KIKINDA (Dunavska)
Aldan i Putnik, trg. manufakturne robe.
Arnovljević Borivoj, trg. manufakturne robe.
Jovanović M. i sin, trg. manufakturne robe.
Kastori A., trg. manufakturne robe.
Lotić Milivoj, trg. manufakturne robe.
Milivojov Bograd, trg. manufakturne robe.
Penc Nikola, trg. manufakturne robe.
Radivojević Mita, trg. manufakturne robe.
Sandić braća, trg. manufakturne robe.

VELIKI BEČKEREK (Dunavska)
Franck Lajoš, trg. manufakturne robe.
Freund Šamu i sinovi, trg. manufakturne robe.
Jakšić i Ambrozi, trg. manufakturne robe.
Kraljev braća, trg. manufakturne robe.
Nadjvinski i drug, trg. manufakturne robe.
Ristić Đoka, trg. manufakturne robe.
Štagelšmidt Jovan, trg. manufakturne robe.
Terzin Živojin, i sinovi, trg. manufakturne robe.
Wogh Mihailo, trg. manufakturne robe.

VIR PAZAR (Zetska)
Derdušević Cufo, trgovina manufakturne robe.

VRANJE (Vardarska)
Dimitrijević braća »Srbinci«, Kralja Aleksandra 125. Tel. 28.
Janković Dušan, Petra Velikog ul. 41.
Krstić Janaćko i sin, Kralja Aleksandra 68.
Ratajac i Stefanović, Kralja Aleksandra 121.

VRŠAC (Dunavska)
Berg Samuilo, trg. manufakturne robe.
Dragić Aleksander i sinovi, trg. manufakturne robe.
Djöri Mor i sin, trg. manufakturne robe.
Frisch Hugo i sin, trg. manufakturne robe.
Fürst Heinrich, trg. manufakturne robe.
Hanga Josef, trg. manufakturne robe.
Kanački Vlada i drug, trg. manufakturne robe.
Krčagov Nikola, trg. manufakturne robe.
Milenković braća, trg. manufakturne robe.

Nedeljković A. i sinovi, trg. manufakturne robe.
Nikolajević S., trg. manufakturne robe.
Radak Dušan, trg. manufakturne robe.

VUKOVAR (Savska)
Frank Sigmund, manufaktura, Kralja Petra 47. Tel. 73.

ZAGREB (Savska)
Bačić i Vurdelja, trg. manufakturne, kratke i pletene robe, Ilica 7. Tel. 42-16. T. adr.: Bavur.
Bauer M. (vl. S. Quitt), skladište manufakturne robe, Boškovićeva 40. Tel. 31-58. T. adr.: Tex.
Baumann Rudolf, trgovina manufakturnom robom. Ilica 15. Tel. 75-22.
Bergera S. naslj., veletrgovina tekstilnom robom. Jelačićev trg 2. Tel. 49-21. T. adr.: Berger nasljednici.
»Grand magazin« Bračić M., trgovina manufakturnom robom, Nikolićeva 4. Tel. 35-99.
Greif A., trgovina pomodnom robom, Gundulićeva 7. Tel. 47-57.
Grivičić L., importna i eksportna kuća. Ilica 10. Tel. 35-74.
Hahn Samuel, agent. i komis. posao, Boškovićeva 38. Tel. 54-13. T. adr.: Saha.
Heršković Aleksandar, trgovina manufakture i sukna na veliko. Trg. Kralja Petra 5a. Tel. 29-67.
Hottmann Josip, trgovina manufakturne robe, Jelačićev trg. Tel. 40-82.
Kastner i Öhler, trgovačka kuća, Ilica 4. Tel. 32-65 i 73-14.
Marčelja Roman, trgovina manufakturne i kratke robe, Hatzova 10. Tel. 62-52.
Menzi A., trgovina manufakturnom robom, Ilica 36. Tel. 46-91. T. adr.: Levantine.
Milinov S., trgovina pomodnom i pletenom robom, Jelačićev trg 29. Tel. 59-59, 59-60, 59-61. T. adr.: Milinov.
Orlik braća, trgovačko skladište tekstilnih tvornica, Jurišićeva 21. Tel. 44-95 i 72-79. T. adr.: Draci.
Popov Mil., trgovina ženskih šešira i pribora, Jelačićev trg 6. Tel. 84-65. T. adr.: Milpopov.
Schlesinger Marko i drug., veletrgovina manufakturnom robom, Trg Kralja Petra 5. Tel. 34-85. T. adr. Maršedrug.
Schneller M., trg. manufakturne i pomodne robe, te pribora za krojačice. Praška 4. Tel. 81-79.
Schrenger i drug, veletrgovina manufakturne robe, Jurišićeva 25. Tel. 31-27. T. adr.: Schrengerdrug.
»Tekstil« d. d., tvorničko skladište manufakturne robe na veliko, Račkoga 9. Tel. 47-38, 57-76. T. adr.: Lixet.
Thaller i Kerschbaumer, veletrgovina manufakturne, kratke, galanterijske, nürnberške i pletene robe, Ilica 26. Tel. 32-64. T. adr.: Tik.
Wiesel David, trgovina kitničarskog pribora, Jelačićev trg 28.
Wohlmuth Makso d. d., Boškovićeva 29. Tel. 47-88. T. adr. Womag.

ČIPKE

Dentelles — Spitzen — Laces — Pizzi

BANJA LUKA (Vrbaska)
Schnitzler Julius, zastupnik tekstilne industrije, Kralja Petra drum 5. Tel. 1-21.

BAR (Zetska)
Kacila Sulejman, trgovina mješovite robe.

BENKOVAC (Primorska)
Miović Todor p. Jove.

BEOGRAD
Bararon H. Jakov, Kralja Petra 35. Tel. 22-575.
Baruh Josif i komp., Kralja Petra 41. Tel. 22-689.
Boranijašević, Jovanović i drug., Kralja Milana 75. Tel. 26-545.
Demajorović D. S., Prestolonaslednikov trg, 12. Tel. 22-789.
Karamić Dimitrije i Janko, Balkanska 52.
Mitić Vlada i brat, Knez Mihailova 43. Tel. 21-126, 27-718, 21-219.
Rafajlović S., Prestolonaslednikov trg 33. Tel. 21-541.
Stefanović Uroš-Cupara i drug, Prestolonaslednikov trg 4. Tel. 21-748.
Tošić i sin, platnara »Zora«, Kralja Milana 15. Tel. 26-089.
Vasić Miladin, Vojv. Mišića 3.
Vuletić Marko, Gavrilović i komp., Knez Mihailova 20. Tel. 20-636.

BJELOVAR (Savska)
Pollak Žiga trg. manufakturnom robom, Kralja Aleksandra ul. Tel. 49

BRČKO (Drinska)
Jojić i Pavlović, Kralja Petra trg. Tel. 27.

CETINJE (Zetska)
Braća Husejin Maljević, trgovina mješovite robe, Balšića pazar. Tel. 44. T. adr.: Braća Maljević.

ČAKOVEC (Savska)
Nyiri Samuel, trg. pomodne, kratke i galanterijske robe. T. adr.: Nyiri.
Weisz Šandor, trg. mješ. robe. Kralja Petra 2.

DRNIŠ (Primorska)
Gašpardi Jere.

DUBROVNIK (Zetska)
Kukuljica Ivo.
Marić & Milišić.
Tuškan S. nasljednici.

HERCEGNOVI (Zetska)
Matković Veljko.

KOPRIVNICA (Savska)
Ilaberštok Mirko, trgovina manufakturnom, kratkom i pletenom robom, Zrinjski trg 41.

KOTOR (Zetska)
Braća A. Vučković. Tel. 15. T. adr.: Vučković.

KRALJEVO (Moravska)
Lazarević Luka.
Matović T. braća.

KRUŠEVAC (Moravska)
Stamenković H. braća kod »Amerikanca«, Knez Mihailova 53. Tel. 18.
Urošević M. Milutin »Luvr«, Knez Miloševa 3. Tel. 3.

METKOVIĆ (Primorska)
Jelavića Josipa sinovi. Tel. 25. T. adr.: Jelavić.
Jovanović Ivan Jurin.

NIKŠIĆ (Zetska)
Harović braća, trgovina manufakturne i kolonijalne robe.
Strinić i Čopić, trgovina mješovite robe.

NOVI SAD (Dunavska)
Burghardt Danilo, Kralja Petra ulica 26. T. adr.: Burghardt.
Dunđerov M. Steva, stovarište manufakturne robe, Kralja Petra 13. Tel. 20-93. T. adr.: Dunđerov.
Jakovljević Paja, Kralja Petra 9.
Milutinović Lazar, Kralja Petra 21.
Milutinović Slavko, Kralja Aleksandra 12.

OGULIN (Savska)
Kregar Josip, trgovina mješovitom robom, Mucekov 29.

OSIJEK (Savska)
Almasy Eugen, pomodna trg. I. Županijska ul.
Bruckner Armin, pomodna trg. I. Županijska ul. Tel. 4-80.
Büchler Makso, pomodna trg. I. Županijska ul. Tel. 4-22.
Glesinger Vilim i sinovi, pomodna trg., I. Trg. Kralja Petra 3.
Krajčić Gejza, pomodna trg., I. Kapucinska ul.
Rottmann Sam. i sinovi, nürnberška veletrgovina, I. Strossmayerova ul. Tel. 2-11.
Springer I. i Petru, veletrg. nürnberške robe, I. Županijska 18. Tel. 1-37.
Stein Filip i sin, pomodna trg., I. Kapucinska ul.

PANČEVO (Beograd)
Heim i Deutsch, trg. galanter. robe.
Nikolića Petra poslednici. Tel. 1-80.
Ranisavljević D. P.
Tantner Viktor.

PLETERNICA (Savska)
Begović Đorđe. Tel. 3.

PODGORICA (Zetska)
Alibalić Murat braća, trgovina manufakturne robe, Beogradska 2.
Dervišević Halil i sinovi, pomodno galanterijska radnja, Slobode ul.
Mišolić Vasilije braća, trgovina manufakturne robe, Beogradska 2. Tel. 66. T. adr.: Braća Mišolić.
Perišić Zarija braća, trgovina manufakturne robe.
Osmanagić Beg Naljo, trgovina manufakturne robe.

POŽAREVAC (Dunavska)
Lekić Jovan i Karadžić.
Pavlović i Mirković.
Stefanović Stanojlo.

PRIJEDOR (Vrbaska)
Rapić Smail, trgovina manufakturne robe.

SARAJEVO (Drinska)
Aleksić Petar, Aleksandrova 65. Tel. 7-78.
Arnautović Alija, Kujundžiluk 15.
Baruh Jakob, agentura za uvoz manufakturne robe. Pošt. pret. 60.
Bičakčić Edhem, Kralja Petra 13.
Farhi Albert M., zastupnik celokupne tekstilne branše. Pošt. pret. 2-34.
Foćo Bajramaga, Đulagina 3. Tel.

4-55.
Henda Asim, Prestolonaslednika Petra 19.
Hofbauer Maks, Strossmayerova 2. Tel. 4-27.
Izrael Ješua M., zastupnik tekstilne industrije, Jelića 2. Tel 8-97.
Kočović Dimitrije i sinovi, Kralja Petra 12. Tel. 5-05.
Levi Izidor, zastupnik tekstilne industrije, Aščiluk 5. I.
Pinto Bencion M., zastupnik tekstilne idustrije, Prestolonaslednika Petra ul.
Poper Rudolf, zastupnik tekstilne industrije, Pošt. pret. 229.
Saračević Ferid, Aleksandrova 81.
Stojakanović braća, Strossmayerova 10. Tel. 4-78.
Živojnović Milan, Kralja Petra 14. Tel. 1-74.

SKOPLJE (Vardarska)
Mahmud Jaja »Dobro Manja«, Kralja Petra.
Morena braća, Prištinska 2.

SPLIT (Primorska)
Abinum Rudi. T. adr.: T. adr.: Abinum.
Crvenković i Manojlović, Poljana Kr. Tomislava 2. T. adr.: Crvenković i Manojlović.
Ivanišević Pavao, Smodlakina 14.
Morpurgo David, Krešimirova 12 Tel. 3-14. T. adr.: David Morpurgo.

SUBOTICA (Dunavska)
Engler Albert, kod »Kralja Čarapa« spec. trgovina čarapa, rukavica i pomodne robe, Strossmayerova 8. Tel. 3-38. T. adr.: Engler Albert.

SUŠAK (Savska)
Bahorić Antrija, trgovina ručnih radova, kratke i pletene robe, Strossmayerova 4.

ŠIBENIK (Primorska)
Antić Šime, Gradska vrata 2.
Frna Ante, ul. Kr. Tomislava.
Jakovljević Marko p. Josipa.

TRAVNIK (Drinska)
Varenković Abdulah, Džamijska 20. Tel. 20.

TUZLA (Drinska)
Babić Lazar, Kralja Petra drum 5. Tel. 32.
Wahrmann Breiner, zastupnik tekstilne industrije, Kralja Petra ul. Tel. 56.

VELIKA KIKINDA (Dunavska)
Penc Petar, trg. galanter. robe
Štajn Jovan, trg. galanter. robe.

VELIKI BEČKEREK (Dunavska)
Balaž Andor, trg. galanter. i kratke robe.
Bukovac Stevan, trg. galanterijske i kratke robe.
D. d. za kratku robu, trg. galanter. i kratke robe. Tel. 3-13, 3-24.
Goldberger Ladislav, trg. galanter. i kratke robe.
Mesnik Imre i drug, trg. galanter. i kratke robe.
Molnar Miša, trg. galanter. i kratke robe.
Poljanski Jelena, trg. galanterijske i kratke robe.
Potven Đura, trg. galanterijske i kratke robe.

VIDEM, pošta VIDEM—KRŠKO (Dravska)
Vahčič Anton. T. adr.: Vahčič.

VINKOVCI (Savska)
Popović Risto, veletrg. špeceraja, Kumičićeva 5. Tel. 1-26.

VRŠAC (Dunavska)
Boiger Aurel, trg. galanter. i kratke robe.
Gergeč Aleksandar, trg. galanterij. i kratke robe.
Herter Sigmund, trg. galanterijske i kratke robe.
Kern Đura, trg. galanterijske i kratke robe.
Kuzmanović Dimitr, trg. galanterijske i kratke robe.
Steiner Aleksandar, trg. galanterij. i kratke robe.

ZAGREB (Savska)
Aiginzer J., trgovina manufakturnom robom, Petrinjska 42.
Bačić i Vurdelja, trg. manufakt. robe, Ilica 7. Tel. 42-16. T. adr.: Bavur.
Greif A., trgovina pomodnom robom, Gundulićeva 7. Tel. 47-57.
Kastner i Oehler, trgovačka kuća, Ilica 4. Tel. 32-65 i 73-14.
Lebinec i drug, trgovina manufakturnom i pomodnom robom, Radićeva 1. Tel. 69-02.
Lipak Nikola, trgovina manufakturne, kratke i pletene robe, P. Radića 10, Ilica 73. Tel. 66-59, 82-77. T. adr.: Lipak.
Milinov S., trgovina pomodnom i pletenom robom, Jelačićev trg 29. Tel. 59-59, 59-60, 59-61. T. adr.: Milinov.
Novak Jos., agent. i komis. posao kratkom, pletenom i galanter. robom, Ilica 11. Tel. 67-26.
Platnara Iroš (vl. Stj. Iroš), trgovina tekstilne robe, Gundulićeva 3. Tel. 57-23.
Schneller M., trg. manufakturne i pomodne robe, te pribora za krojačice, Praška 4. Tel. 81-79.
Schwarz Ferdo i drug (vl. Milan Hirschl), veletrgovina svih vrsti pribora za ručne radove, Ilica 45. Tel. 42-56.
Schwitzer Vilim i sin, zastup., Jurišićeva 1a. Tel. 49-52. T. adr.: Schwitzerson.
Thaller i Kerschbaumer, veletrgovina manufakturnom robom, Ilica 26. Tel. 32-64. T. adr.: Tik.
Valentić i Habčić, trg. manufakturne, pletene i kratke robe, Ilica 10. Tel. 43-17.
Walder braća i drug, Ilica 24. Tel. 23-52.
Wellisch braća, trg. galanterij. kratke i pletene robe, Jurišićeva 23.
Wollner Hugo i drug, veletrgovina galanterijskom, kratkom i pletenom robom, Nikolićeva 14. Tel. 21-16. T. adr.: Wollnerkomp.

JUTENI PROIZVODI I VREĆE

Articles en jute et sacs — Jutefabrikate u. Säcke — Jute goods and sacks — Prodotti di iuta e sacchi

BANJA LUKA (Vrbaska)
Puvačić Dušan, Kraljice Marije ul. Tel. 53.
Sarić Stevo P.
Schnitzler Julius, Kralja Petra drum 5. Tel. 1-21.
Tomić Gajo i sinovi.

BEOGRAD
Janković i Lazić, Uzun Mirkova 6. Tel. 22-683.
Jarolimek Josif i sinovi, Knez Mihailova 14. Tel. 20-112.
Jovanović Lazar i komp., Kraljevića Marka 7. Tel. 22-695. T. adr.: Konoplja.
Mirković i Lučić, Karađorđeva 28. Tel. 20-600.
Pavlović Anastas, Kralja Petra 33. Tel. 26-945.
Ristić i Antonijević, Kralja Petra 31. Tel. 21-725.
Rubenović Jakov i sinovi, Kralja Petra 20. Tel. 22-033.
Simić i Marković, Knez Mihailova 44. Tel. 22-552.
Šif Avram, Karađorđeva 57. Tel. 22-743. T. adr.: Kanapija.
»Textilana«, Petar Petković, Čika Ljubina 7. Tel. 22-766. T. adr.: Pepet.
Tošić i sin, platnara »Zora«, Kralja Milana 13. Tel. 26-089.

BJELOVAR (Savska)
Breuer d. d., veletrgovina kolonijalne i prekomorske robe. Tel. 41. T. adr.: Breuerdruštvo.

DUBROVNIK (Zetska)
Domjan i Kuničić, Dubrovnik 2. T. adr.: Domjan.
Svilocossi Vlaho. Tel. 1-32. T. adr.: Svilocossi.
Svilokos Ivo, mali, Dubrovnik 2.

KORČULA (Primorska)
Ivelja Marin pok. Marina.

KOTOR (Zetska)
Biskupović braća, Škaljari.
Oparenović Eugen.

LJUBLJANA (Dravska)
Pauli A. Sv. Petra c. 38. Tel. 23-05. T. adr.: Pauli.

NOVI SAD (Dunavska)
Šif Avram, trg. ponjava, džakova i kanapa, Futoški put 4. Tel. 24-03. T. adr.: Jutešif.
Šosberger Ludvig, Kralja Aleksandra 10. Tel. 20-22, 27-24. T. adr.: Ludvig Šosberger.

OSIJEK (Savska)
Adler Adolf, pomodna veletrg., I. Pejačevićeva ul. Tel. 3-69. T. adr.: Relda.
Augenfeld Milan, prije Ernest Breider i drug, trg. tehničko-tekstilne robe, I. Desatičina 12. Tel. 5-56. T. adr.: Tekstilbreider.
Hahn braća, manufaktura, I. Desatičina 47. Tel. 3-35. T. adr.: Textilengros.
Kohn Julije «Liquid«, zavod za financiranje i poravnanje, I. Desatičina 6. Tel. 93 i 5-92.
Mioković i Čavić, podruž. Štimac i Drndarski, I. Trg Kralja Petra 11. Tel. 2-31.
Šalgo Makso k. d., poduzeće za tekstilnu industriju i trgovinu, I. Županijska 13. Tel. 5-95. T. adr.: Maksalgo.
Weisz S. i D. Hermann, manufaktura, III. Jelačićev trg 15. Tel. 67.

POŽAREVAC (Dunavska)
Lekić Jovan i Karadžić (džakovi).

Pavlović i Mirković (džakovi).
Stefanović Stanojlo (džakovi).

SARAJEVO (Drinska)
Levi Isidor, Aščiluk 5/I.
Maestro Albert, Vel. Čurčiluk 11.

SKOPLJE (Vardarska)
»Tekstilana« Vojin Varoščić, Prištinska 4. Tel. 3-40.

SPLIT (Primorska)
Gotovac Josip i drugovi, Krešimirova 5.

VARAŽDIN (Savska)
Szanto Stj., trgovina ručnog rada i pretiska, Kačićeva 2.

ZAGREB (Savska)
Balković Josip, tvornica užeta, Radićeva 3. Tel. 47-48. T. adr.: Jobalković.
Impex-Juta d. d. za promet užarijom i tekstilnom robom, Ilica 60. Tel. 35-91. T. adr.: Jutersa.
»Konopjuta« d. d., mehanička tvornica konopa i mreža, Trenkova 5. Tel. 29-80. T. adr.: Konopjuta.
Kraus Jakob, trg. poduzeće za promet jutom, konopljom i tekstilnom robom, Trg Kralja Petra 5a. Tel. 69-16. T. adr.: Krausjak.
Schotten i drug, veletrgovina vrećama, Draškovićeva 31. Tel. 59-65 i 24-97. T. adr.: Jute.
Stein Liebmann, gl. zastup. »Juta« společnost s., r. o., Prag, Karadžićeva 3. Tel. 58-57. T. adr.: Bagging.

ŽALEC (Dravska)
Hmeljarna, I. jugoslovanski zavod za vk. Jadanje in konzerviranje hmelja, r. z. z o. z. v Žalcu. Tel. 6. T. adr.: Hmeljarna.

KLOBUČINA I TULJCI

Etoffes et cloches p. chapeaux — Hutstoffe und Stumpen — Hat stuff and bodies — Stoffe e cocuzzi per cappelli

BEOGRAD
Milovanović Žarko i Mirković i. »Orao«, Balkanska 4. Tel. 24-184. T. adr.: Orao.
Mošić David, Čika Ljubina 10a. Tel. 28-042. T. adr.: Mošorah.
Popov Milivoje, Kolarčeva 5. Tel. 21-504. T. adr.: Popov.

BJELOVAR (Savska)
Rosenberger Makso, trgovina gotovih odijela i robom.

OSIJEK (Savska)
Kohn Aron, trg. kožnate robe i pripadaka I. Desatičina 8.

POŽAREVAC (Dunavska)
Lekić Jovan i Karadžić.
Pavlović i Mirković.
Stefanović Stanojlo.

ZAGREB (Savska)
Gerersdorfer L., tvornica šešira, Ilica 29. Tel. 33-66. T. adr.: Iger (tuljci).
Hahn Ignac, trgovina šešira, Ilica 56. Tel. 28-64. T. adr.: Universal.
Heim, salon šešira, P. Radića 6. Tel. 74-28.
»Ideal« Kovačević Vladimir, proizvodnja i trgovina šešira, Ilica 63. T. adr.: Ideal.
Koželj Albin, zastup i skladište tvornice pustene i tekstilne robe, Hatzova 14. Tel. 62-29. T. adr.: Eufag.
Mutafelija Andrija, trgovina šešira i kapa, Ilica 32. Tel. 49-68 i 69-09. T. adr.: Mutafelja.
Roth Marga, trgovina šešira i potrepština za šešire i general. zastupstvo inozem. fabr., Beogradska 10/I. Tel. 72-41.
Vanek Vilim, proizvod šešira i trgovina, Gundulićeva 21.

KONFEKCIJA MUŠKA

Confection p. hommes — Konfektion für Herren — Clothing (Men's) — Confezioni da uomo

BANJA LUKA (Vrbaska)
Bokonjić Vaso.
Schnitzler Julius, zastupnik fabrike gumene robe, Kralja Petra drum 5. Tel. 1-21. (gumene kabanice).

BEOGRAD
Alkalaj J. Miša, »Renesans«, Prestolonaslednikov trg 10. Tel. 25-362.
Berger Julius, Kralja Aleksandra 50.
Dankučević Živko, Knez Mihailova 17. Tel. 24-340.
Dimitrijević P. braća, Kralja Aleksandra 6.
Jovanović Kosta, Knez Mihailova 16. Tel. 21-237.
Trajković K. Svetislav, Knez Mihailova 10. Tel. 21-033.

BIJELJINA (Drinska)
Maksimović Mihajlo.
Mitrović Milorad.
Vasilić Radivoje i Stojan.

CETINJE (Zetska)
Maljević Husejin braća, trgovina mješovite robe, Balšića pazar. Tel. 44. T. adr.: Braća Maljević.

DERVENTA (Vrbaska)
Scherf i Zahler.

DUBROVNIK (Zetska)
Ortolani P. & Co.

HERCEGOVAC (Savska)
Kaufer Ljudevit, trgovina mješovite robe i zemaljskih plodina. Tel. 1. Filijala: Garešnica.

KARLOVAC (Savska)
Svačina Ivan i Ban Stj., trg. muških odijela, Jelačićev trg 7.

KOTOR (Zetska)
Ćirković Špiro.

KRAGUJEVAC (Dunavska)
Pavlović Milovan.

KRUŠEVAC (Moravska)
Stamenković H. braća kod »Amerikanca«, Knez Mihailova 53. Tel. 18.
Urošević M. Milutin »Luvr«, Knez Miloševa 3. Tel. 3.
Vučković Vučko, Knez Miloševa 5.

LJUBLJANA (Dravska)
Lukič Fran, Stritarjeva 9. Tel. 24-89. T. adr.: Fran Lukič.

METKOVIĆ (Primorska)
Jelavića Josipa sinovi. Tel. 25. T. adr.: Jelavić.

NIKŠIĆ (Zetska)
Mehmedović Ahmet braća, trgovina mješovite robe.

NIŠ (Moravska)
Andonović M. Andon i komp., Obrenovićeva 52. Tel. 42.
Cekić Todor.
Milosavljević Žika.
Varon Haim, Obrenovićeva.

OSIJEK (Savska)
Černuta Franjo i sin, krojačka radnja, I. Kapucinska ul.
Friedman Adolf, muška konfekcija, I. Trg Kralja Petra.
Lust Adolf, pomodna trg., I. Kapucinska ul.
Ritscher Ljudevit, trg. odijela, I. Županijska ul.
Vogel Vilim, muška konfekcija, I. Županijska ul. Tel. 2-14.

PODGORICA (Zetska)
Dervišević Halil i sinovi, pomodno galanterijska radnja, Slobode ul.
Mišolić Vasilije braća, trgovina manufakturne robe, Beogradska 2. Tel. 66. T. adr.: Braća Mišolić.

POŽAREVAC (Dunavska)
Lekić Jovan i Karadžić.
Pavlović i Mirković.
Stefanović Stanojlo.

PRIJEDOR (Vrbaska)
Rapić Smail.

SARAJEVO (Drinska)
Böhm Ferdinand, Kralja Petra 9.
Danon Moric I., Prestolonaslednika Petra 10.
Jakšić Đorđe, Prestolonaslednika Petra 30. Tel. 5-50.
Kabiljo Daniel S., Prestolonaslednika Petra 14.
Kabiljo Salamon D., Prestolonaslednika Petra 14.
Kajon Isak, zastupnik tvornice muške konfekcije, Aleksandrova 41.
Kajon Šimšon, Fra Grge Martića trg 1.
Kamhi i Leon S., Prestolonaslednika Petra 32.
Levi Albert i dr., Prestolonaslednika Petra 28.
Levi Avram M., Bazrdžani 6.
Maestro Albert, uvoz kaljača, gumenih kabanica i gumene robe, Vel. Ćurčiluk 11.
Papo Jakob J., Jeftanovića 2.
Papo Rafael A., Čizmedžiluk 10.

SISAK (Savska)
Armuth i Richtmann, trgovina manufakturnom robom. Tel. 85.
Poznić Vj. i drug, trgovina manufakturne robe i konfekcija, Jelačićev trg 4. T. adr.: Poznić.

SLAVONSKI BROD (Savska)
Brdarić i Dittrich.

SPLIT (Primorska)
Crvenković i Manojlović, Poljana Kr. Tomislava. T. adr.: Crvenković Manojlović.
Čulek F. i drug.
Engleski magazin, N. Vuletić & Co., Ilićev prolaz. T. adr.: Veletiko.
Gentlemen, krojački salon, društvo s. o. j.
Guina G. R. i U.
Londonski magazin, braća Matkoni.
Morpurgo David, Krešimirova 12. Tel. 3-14. T. adr.: David Morpurgo.

STARA PAZOVA (Dunavska)
Pomodno manufakturna, galanterijska, konfekcija, pamuka, S. Naumov.

TRAVNIK (Drinska)
Jelinović Petra.

TUZLA (Drinska)
Domanjy Herman, Kralja Petra 39. Tel. 79. (gumirane kabanice).
Fürth Mavro, Kralja Petra 25. Tel. 58.
Hadžiefendić Salih.

VARAŽDIN (Savska)
Rosenberger R., I. bečko skladište odijela za gospodu, gospođe i djecu, Kukuljevićeva 7.
Sparing A. Koloman, Trg Kralja Tomislava.

ZAGREB (Savska)
Arnstein Lavoslav, trgovina odijela, Ilica 26. Tel. 44-79. T. adr.: Arnstein.
Betlheim Milan, trgovina odijela, Ilica 34. Tel. 39-01.
»Engleski magazin« Jos. Sidor, pomodna radnja za gospodu, Praška 10. Tel. 58-56. T. adr.: Englema.
Friedmann M., trgovina gotovih odijela, Ilica 21. Tel. 29-82.
Fürst Roko, naslj. Deutsch Robert, trgovina muških i ženskih odijela, Ilica 8.
Goldschmidt Antun, trgovina pomodnom robom, Ilica 23. Tel. 32-75.
Jesensky i Turk, trgovina muškom modnom robom, Jurišićeva 1. Tel. 56-01.
Kastner i Öhler, trgovačka kuća, Ilica 4. Tel. 32-65 i 73-14.
Neumann M., trgovina odijelima, Ilica 28. Tel. 49-45.
Wimpassing-kaučuk d. d., Nikolićeva 6. Tel. 49-44. T. adr.: Gummi. (odijela za vatrogasce i rudare).
Zagrebački magazin, II. Vurdelja, ugao Jurišićeve i Petrinjske ul. Tel. 54-01. T. adr.: Zagrebački magazin.

KONFEKCIJA ŽENSKA I DEČJA

Confection p. dames et enfants — Konfektion für Damen und Kinder — Costumes and clothing (Boys) — Confezioni da donna e da fanciulli

BELA CRKVA (Dunavska)
Dervarić Ivan.

BEOGRAD
Alkalaj J. Miša »Renesans«, Prestolonaslednikov trg 10. Tel. 25-362.
Berger Julius, Kralja Aleksandra 50.
Dankučević Živko, Knez Mihailova 17. Tel. 24-340.
Dimitrijević P. braća, Kralja Aleksandra 6.
Jovanović Kosta, Knez Mihailova 16. Tel. 21-237.
Mitić Vlada i brat, Knez Mihajlova 43. Tel. 22-126, 27-718, 21-219. T. adr.: Vladatić.
Trajković K. Svetislav, Knej Mihailova 10. Tel. 21-033.

BJELOVAR (Savska)
Pollak Žiga, trgovina manufakturnom robom, Kralja Aleksandra. Tel. 49.

CRVENKA (Dunavska)
Schwendner Jakob, tvornica muških i dečjih odela.

DUBROVNIK (Zetska)
Savin Š.
Jokanović Uroš.

HERCEGOVAC (Savska)
Kaufer Ljudevit, trgovina zemaljskih plodina i mješovite robe. Tel. 1. Filijala: Garešnica.

KRAGUJEVAC (Dunavska)
Pavlović Milovan.

KRUŠEVAC (Moravska)
Stamenković H. braća, kod »Amerikanca«, Knez Mihailova 53. Tel. 18.
Urošević M. Milutin »Luvr«, Knez Miloševa 3. Tel. 3.
Vučković Vučko, Knez Miloševa 5.

METKOVIĆ (Primorska)
Jelavića Josipa sinovi. Tel. 25. T. adr.: Jelavić.

NIŠ (Moravska)
Andonović M. Andon i komp., Obrenovićeva 52. Tel. 42.
Cekić Todor.
Milosavljević Žika.
Varon Haim, Obrenovićeva.

OSIJEK (Savska)
Horvat Julijo, pomodna trg., I. Županijska ul.
Konfekcija Distl, I. Trg Kralja Petra.
Rosenberg Gisella, I. Trg Kralja Petra.
Steiner Julijo, I. Strossmayerova ul.

PANČEVO (Beograd)
Fodor Josif.
Svirčević Čedomir.

POŽAREVAC (Dunavska)
Lekić Jovan i Karadžić.
Pavlović i Mirković.
Stefanović Stanojlo.

SARAJEVO (Drinska)
Böhm Ferdinand, Kralja Petra 9.
Büchler J. M., Vojvode Stepe obala. Tel. 5-79.
Kamhi S. Leon, Prestolonaslednika Petra 32.
Levi I. Albert i dr., Prestolonaslednika Petra 28.
Levi Šarko, Aleksandrova 79.
Musafia Isidor, I, Prestolonaslednika Petra 32.

SISAK (Savska)
Armuth i Richtmann, trgovina manufaktur. robom. Tel. 85.

SLAVONSKI BROD (Savska)
Brdarić i Dittrich.

SPLIT (Primorska)
Crvenković i Manojlović, Poljana Kr. Tomislava 2. T. adr.: Crvenković Manojlović.
Morpurgo David, Krešimirova 12. Tel. 3-14. T. adr.: David Marpurgo.
Paladin Milan, Bosanska 11. T. adr.: Paladin.

TUZLA (Drinska)
Fürth Mavro, Kralja Petra 25. Tel. 58.
Hadžiefendić Salih.

VARAŽDIN (Savska)
Prvo bečko skladište odijela za gospodu, gospođe i djecu, Rosenberger R. Kukuljevićeva 7.
Sparing. A. Koloman, Trg Kralja Tomislava.

VELIKA KIKINDA (Dunavska)
Deutsch Regina, ženski salon.
Hečko A.
Hubert Danilo, ženski salon.
Sudarov Sava.
Schwarz i Kolta.

VELIKI BEČKEREK (Dunavska)
Franck Lajoš.
Goldschmit Leopold.
Grčić Mara.
Mesnik Imre i drug.

VRŠAC (Dunavska)
Dembitz Marko.
Wasserman Hugo.

ZAGREB (Savska)
Bergmann Artur, trg. muške i ženske konfekcije, Masarykova 13. Tel. 80-43.
Betlheim Milan, trg. odijela, Ilica 34. Tel. 39-01.
Friedmann M., trgovina gotovih odijela, Ilica 21. Tel. 29-82.
Kastner i Öhler, trgovačka kuća, Ilica 4. Tel. 32-65 i 73-14.
Kollmann Julio, manufakturna i pomodna trgovina, Ilica 33. Tel. 55-12.
»Oleron« vl. F. I. Roset, trgovina, Gundulićeva 3. Tel. 22-53. T. adr.: Oleron.
Pressburger Feliks, agent. i komis. posao, Kraljice Marije 2. Tel. 78-63.
Zagrebački magazin, I. Vurdelja, ugao Jurišićeve i Petrinjske. Tel. 54-01. T. adr.: Zagrebački magazin.

NEPROMOČIVE TKANINE

Tissus imperméables — Wasserdichte Stoffe — Waterproof clothing — Stoffe impermeabili

BANJA LUKA (Vrbaska)
Schitzler Julius, zastupnik fabrike gumene robe, Kralja Petra drum 5. Tel. 1-21.

BEOGRAD
Šalgo Makso, Kralja Petra 13. Tel. 24-175.
»Tekstilana« Petković Petar, Čika Ljubina 7. Tel. 22-766.

CETINJE (Zetska)
Maljević Husejin braća, trgovina mješovite robe, Balšića pazar. Tel. 44. T. adr.: Braća Maljević.

NIKŠIĆ (Zetska)
Strinić i Čopić, trgovina mješovite robe.

PODGORICA (Zetska)
Dervišević Halil i sinovi, pomodno galanterijska radnja, Slobode ul.
Mišolić Vasilije braća, trgovina manufakturne robe, Beogradska 2. Tel. 66. T. adr.: Braća Mišolić.

POŽAREVAC (Dunavska)
Lekić Jovan i Karadžić.
Pavlović i Mirković.
Stefanović Stanojlo.

SPLIT (Primorska)
Bužančić Miloš, Dioklecijanova obala

12. Bregovita 11a. T. adr.: Bužančić Miloš.

ZAGREB (Savska)
Balković Josip, tvornica užeta, Radićeva 3. Tel. 47-48. T. adr.: Jobalković.
Drucker M., prva zagrebačka umjetno obrtna dvorana, Ilica 39. Tel. 34-05. T. adr.: Trgodrucker.
Erken W., zastupstva inozemnih tvrtki Starčevićev trg 6/I. Tel. 75-91. T. adr.: Erkenag.
Impex-Juta d. d. za promet užarijom i tekstilnom robom, Ilica 60. Tel. 35-91. T. adr.: Jutersa.
»Konopjuta« d. d., mehanička tvornica konopa i mreža, Trenkova 5. Tel. 29-80. T. adr.: Konopjuta.
Kraus Jakob, trg. poduzeće za promet jutom, konopljom i tekstilnom robom, Trg Kralja Petra 5a. Tel. 69-16. T. adr.: Krausjak.
Schotten i drug, veletrgovina vrećama, Draškovićeva 31. Tel. 19-65 i 24-97. T. adr.: Jute.
Stein Liebmann, glav. zastup. »Juta« spoločnost s. o. r. Prag, Karadžićeva 3. Tel. 58-57. T. adr.: Bagging.

OTPACI TKAONICA I PREDIONICA

Déchets de coton et de laine — Baumwoll- und Wollabfälle — Cotton and woole wastes — Cascami di lana e di cotone

BEOGRAD
»Obnova« a. d. za iskorišćavanje sirovina, Visokog Stevana i Dubrovačka 54. Tel. 20-241 i 23-820.

SPLIT (Primorska)
Bužančić Miloš, Dioklecijanova obal 12, Bregovita 11a. T. adr.: Miloš Bužančić.

SUŠAK (Savska)
Derenčin boja, mastila, katrana i svakovrsnog brodarskog pribora, Pavletićeva 9.

VINKOVCI (Savska)
»Sirovina« P. Schlesinger, trg. krpa, Strossmayerova 52. Tel. 75. T. adr.: Sirovina.

PAMUČNA I LANENA ROBA I PREDIVO

Cotonnades, articles en toile et filature — Baumwollwaren, Leinenwaren und Garn — Cotton, linen goods and yarn — Cotonerie, lanerie e filati

ANDRIJEVICA (Zetska)
Đorđević V. Đuro, trgovina mješovite robe.
Jovković Đorđije, trgovina mješovite robe.
Marić P. Nikola, trgovina mješovite robe.

BAKAR (Savska)
Fužinić Ernest, modno manufaktur. trg. Vladislović V. Tel. 26. T. adr.: Vladislović.

BANATSKI KARLOVAC (Dunavska)
Basler Karlo, trg. manuf. robe.
Weiss Stevan, trg. manuf. robe.

BANJA LUKA (Vrbaska)
Babić Ljubomir, Kralja Petra ul.
Biberić Ali ef., Kralja Petra drum.
Bilbija J. Nikola, Kralja Petra drum.
Dujso Mustafa, Milića ul.
Izrael Salamon, Kralja Petra drum.
Kabiljo Samuel, Kralja Petra drum.
Lazarević Drago, Govedarnica ul.
Levi Zadik, Kralja Petra drum.
Masleša Stevo, Kralja Alfonsa ul.
Poljokan H. Isak, Kralja Petra ul.
Surutka Jovo i sinovi, Milića ul.
Schnitzler i Kon, Kralja Alfonsa ul. Tel. 1-14.
Schnitzler Julius, zastupnik fabrike pamučne robe, Kralja Petra drum 5. Tel. 1-21.

BAR (Zetska)
Bećović Braho, trgovina mješovite robe.
Kacila Sulejman, trgovina mješovite robe.

BELA CRKVA (Dunavska)
Schlesinger Aleksandar, trg. manuf. robe.
Schuster Paul, trg. manuf. robe.
Štumpf Jovan, trg. manuf. robe.

BENKOVAC (Primorska)
Miović Todor p. Jove.

BEOGRAD
Akons Hajnrih kod »Proleća«, Kralja Milana 96.
Alfandari L., Kralja Aleksandra 33.
Alkalaj J. Miša »Renesans, Prestolonaslednikov trg 10. Tel. 25-362.
Almuli braća i Demajo, Kralja Petra 44. Tel. 21-545.
Altarac M. R., Uzun Mirkova 10.
Antić i Petrović, Čika Ljubina 9. Tel. 22-050.
»Armand«, Kneginje Ljubice 7. Tel. 23-319.
Aron B. Nisim i sinovi, Knez Mihailova 48. Tel. 21-203.
Arueti braća i Aca Dinić, Knez Mihailova 45. Tel. 21-036.
Avramović B. Lazar, Nikoie Spasića 1. Tel. 22-666 (predivo).
Azriel A. L. kod »Lenke«, Knez Miletina 48.
Bencion J. Hajim, Višnjićeva 5. Tel. 22-639.
Boranijašević, Jovanović i drug, Kralja Milana 47. Tel. 26-545.
Burlan J. Gavrilo, trg. agentura. Tel. 23-092.

ZASTUPNIŠTVO
HANDELSVERTRETUNG
REPRÉSENTANT
GAVRILO J. BURLAN
BEOGRAD
Tel. 23-092 **Tel. 23-092**
Kraljev Trg 21

Ćuković i komp., Kralja Petra 15. Tel. 21-748.
Demajović S. D., Prestoslonaslednikov trg 12. Tel. 22-789. T. adr.: Demajorović.
Dimitrijević Pera, Knez Mihailova 45. Tel. 23-542.
Dragačević Momir, Knez Mihailova 9. Tel. 24-112.
Đukanović D. i komp., Knez Mihailova 37. Tel. 20-921.
Frušić i Rajcman, Rajićeva 22. Tel. 21-736.
Gabaj H. Aron, Makenzijeva 21.
Gabaj H. braća, Knez Mihajlova 33. Tel. 22-312.
Gabaj Solomon, Vasina 7. Tel. 23-846.
Gligorijević D., Makenzijeva 41.
Hercl Hugo, Vuka Karadžića 11. Tel. 23-936.
Hofmann Leon »Merkur«, Kralja Milana 21.
Isak B. Rafael, Zeleni Venac 20.
Janković i Lazić, Uzun Mirkova 8. Tel. 22-863.
Jarolinek Josif i sinovi, Knez Mihailova 14. Tel. 20-112.
Jojić i Mančić, Knez Mihailova 33.
Jovanović J. Dragiša, Kralja Aleksandra 167.
Judić Josif »Pariska kuća«, Knez Mihailova 42.
Karamić Dimitrije i Janko, Balkanska 52.
Karić I. Isak, Kralja Milana 95.
Koen I. Josif, Vasina 24.
Koen I. Mirjam, Gračanička ul.
Koen S. Avram, Kralja Aleksandra 27.
Koen S. Avram i komp., Kralja Petra 29. Tel. 21-444.
Komluški I. Milena, Kralja Aleksandra 166.
Korać i Petković »Volga«, Čika Ljubina ul.
Leon B. Josif, jugoslav. manufaktura, Kr. Petra 14. Tel. 25-493.
Levi Arona sinovi, Kralja Petra 46. Tel. 21-724.
Levi A. Lenka, Prestolonaslednika Petra 21.
Levi N. Moša, Braće Ilića 14.
Levi J. Nisim, Višnjićeva ul.
Levi S. Uzeil i brat, Gračanička 16. Tel. 22-985.
Mandil Bukica, Makenzijeva 66.
Mandilović A. Olga, Balkanska 42.
Margulis Majer, Kralja Milana 10.
Matejić i Sazdić, Knez Mihailova 47. Tel. 25-320.
Matić R. Ilija, Obilićev Venac 32.
Matić J. Vladimir, Cara Uroša 6. Tel. 21-709. T. adr.: Matić.
Mesarović i Pavlović, Kralja Petra 21. Tel. 20-362.
Mićić B. Bogosav, Knez Mihailova 23.
Mihailović Raf. braća, Kralja Petra 27. Tel. 22-579.
Mihailović S. Živojin, Čukarica 16.
Milanović Tanasije, Knez Mihailova 45. Tel. 21-441.
Milić Ž. Svetomir, Kralja Petra 38. Tel. 26-188.
Miloradović A. Milorad, Knez Miletina 68.
Milošević P. Velimir, Dubljanska 125.
Milošević S. i Aćimović, Gračanička ul.
Milivojević L. Radovan, Balkanska 47.
Miodragović Svetolik, Masarykova 13.
Mitić Vlada i brat, Knez Mihailova 43. Tel. 22-126, 27-718. 21-219.
Mondon i komp., Knez Mihailova 17.
Nafusi R. Ruža »Lafayet«, Vasina 18.
Nahmijas Marko, Knez Mihajlova 46. Tel. 22-051.
»Narodni magacin«, Jakšićeva 2. Tel. 10. T. adr.: Narma.
Obradović S. Živojin, Topčiderska 27.
Pavlović Anastas, Kralja Petra 33. Tel. 26-945.
Pavlović P. Milivoje, Kralja Aleksandra 136.
Petković Petar, »Texstilana«, Čika

Ljubina 7. Tel. 22-765. T. adr.: Pepet.
Pinto Ž. I., Kosmajska 35.
Popović Vasa, Balkanska 42.
Prokić A. Tihomir, Kralja Aleksandra 47.
Ristić M. Aleksandar »Domaći magacin«, Balkanska 20. Tel. 23-512.
Ristić i Antonijević, Kralja Petra 31. Tel. 21-725.

MANUFAKTURNA TRGOVINA
— NA VELIKO —

Ristića i Antonijevića

BEOGRAD

— Kralja Petra ul. br. 31 —

Telefon 21-725 Poštan. fah 421

Preporučuje trgovačkom svetu iz unutrašnjosti naše zemlje svoje veliko stovarište pamučnih, vunenih i svilenih tkanina nabavljenih iz prvih naših domaćih i stranih fabrika, kao i svoje veliko stovarište svih vrsta žutog i belog engleskog pamuka za tkanje

Romanović Aron, Kralja Aleksandra 19.
Rubenović Jakov i sinovi, Kralja Petra 20. Tel. 22-033.
Simić i Marković, Knez Mihajlova 44. Tel. 22-552.
Stefanović A. Uroš-Cupara i drug, Prestolonaslednikov trg 4. Tel. 21-139.
Suzin Josif, Kralja Petra ul.
Talvi Tončika, Knez Miletina ul.
Tošić i sin, platnara »Zora«, Kralja Milana 13. Tel. 26-089.
Trgovina pamukom i tekstilijama, Avramović A. D., Trgovačka 1. Tel. 22-666.
Vasić Miladin, Vojvode Mišića 3.
Vitković braća, Rajićeva 5. Tel 21-193.
Vuletić Marko, Gavrilović i komp., Knez Mihajlova 20. Tel. 20-636.
Živanović S. Đura, Prestolonaslednika Petra 39.

BERANE (Zetska)
BERANE (Zetska)
Abrović Ahmed.
Omerović Hadži Halit.
Vujašević Vladimir.
Vujašević Vučić.
Zeković Nedžip.

BIHAĆ (Vrbaska)
Kavezon Aron.
Ličina Dane.

BITOLJ (Vardarska)
Altiparmarković Aleksandar, Primorska 6.
Baruh Franko i komp., Bezisten 12. Tel. 16.
Bitoljska tekstilna industrija k. d., Bulevar Prestolonaslednika 7. Tel. 88. T. adr.: Tekstilna.
Faradži braća, Vojvođanska 39.
Kapilijadi Petar, Bezisten ul.
Nahmias i Masot, Bankarska ul.
Sekulić Solir, Bačka 5.
Šami Rahamin i Demajo Simon, Bezisten. T. adr.: Šami Demajo.
Pardo Juda sinovi, Avramova.

BJELOVAR (Savska)
Ackermann M. naslj. vl. Lovrak, trgovina gotovih odijela, štofova i pribora, Kralja Aleksandra 4.
Grozdić M. D., trgovina manufakturne robe.
Lugomer Ivan i drug, k. d., trgovina manufakturom, kratkom i galant. robom, Trg Kralja Petra 10.
Nikolić P. naslj. E. Nastić, trgovina manufakturne, kratke i pletene robe, Kralja Aleksandra 3.
Pollak Žiga, trg. manufaktur. robe, Kralja Aleksandra. Tel. 49.
Višinka R. i drug, trgovina manufakturnom i kratkom robom, Trg Stjepana Radića. Tel. 56.

BLATO n/K. (Primorska)
Cetinić Antun T. T. adr.: Cetinić.
Šeparović S. A. T. adr.: Šeparović.

BOSANSKI BROD (Vrbaska)
Finci F.
Goldstein Vilim.

BOSANSKI ŠAMAC (Drinska)
Alibegović H. Mustafa.
Stavrić Tošo. Tel. 25.

BRČKO (Drinska)
Alkalaj Santo, Kraljice Marije 49.
Klimpl Samuel, Karađorđeva 4. Tel. 21.
Papić Đorđo.
Pavlović i Jojić, Kralja Petra trg. Tel. 27.
Perkanović Antonije.
Prnjatović Đorđo.
Trifković Rado.

BUGOJNO (Primorska)
Babić Jozo i Marko. Tel. 15.

CELJE (Dravska)
Stermecki R., Prešernova 2. Tel. 1-09. T. adr.: Stermecki.

CETINJE (Zetska)
Jahić Medo braća, trgovina mješovite robe.
Maljević Husejin braća, trgovina mješovite robe, Balšića pazar. Tel. 44. T. adr.: Braća Maljević.
Milunović i drug, trgovina mješovite robe.

CRIKVENICA (Savska)
Baretić Mirko, komis. posao i trgovina mješovitom robom, Vinodolska ulica. Tel. 32.
Turina Ante, trgovina manufakturnom robom.

ĆUPRIJA (Moravska)
Ninić i Nikolić, Kralja Petra 29.
Tasić K. Tihomir i brat, »Luvr«, Kralja Petra 39.

ČAČAK (Drinska)
Damjanović Boško, Kralja Milana 92.
Nedeljković i Majstorović, Knez Mihailova 2.

ČAKOVEC (Savska)
Gold Franjo, trg. manufakturne robe. T. adr.: Gold.
Hirschsohn braća, trgovina manufakturnom i kratkom robom, Kralja Petra 19. Tel. 86.
Neumanna S. naslj., tvornička bojadisaona i trgovina manufakturnom robom, Strosmayerova 1—3. Tel. 57. T. adr.: Neumann bojadisaona.
Nyiri Samuel, trg. pomodne, kratke i galanterijske robe. T. adr.: Nyiri.
Weisz Šandor, trg. mješ. robe. Kralja Petra 2.

DANILOVGRAD (Zetska)
Bošković Grujica, trgovina manufakturne robe. Tel. 6.
Zlatičanin Filip, trgovina manufakturne robe.

DARUVAR (Savska)
Rochlitz Ladislav, pomodna trg. Tel. 4.

DESINIĆ (Savska)
Hohnjec Petar, trgovina mješovitom robom. Tel. 1. T. adr.: Hohnjec.

DRNIŠ (Primorska)
Gašpardi Jere.

DUBROVNIK (Zetska)
Berberović braća.
Berdović Jovo Tripov.
Berdović T. Petar.
Čelović & Spanačević.
Demetrio Budalo.
Ferera & Tolentino.
Hajon Imra. Tel. 56.
Kovačević Milan Markov.
Kukuljica Ivo.
Ljubibratić Stevo Vučkov.
Marić & Milišić.
Miljanović Savo.
Moritz Ferera.
Ortolani P. & Co.
Pinto Elias pok. Izaka i drug.
Strinić i Čopić.
Tolentino Abram pok. Jakova.
Tolentino M.
Tuškan Nasljednici S.
Zlošilo braća.

ĐAKOVO (Savska)
Berger Josip, pomodna trg.
Graf i Karger, manufakturna trg. Wilsonova 257.
Loschitz Isidor, manufakturna trg.
Reichsmana D. sin, mješovita vele-trg. Wilsonova ul. Tel. 48.

ĐULAVES (Savska)
Bauer braća, mješovita trg. Tel. 1.
Stern David, mješ. trg. Tel. 2.

ĐURĐEVAC (Savska)
Orešković Tomo, trgovina manufakturnom robom.

GAREŠNICA (Savska)
Janeš Franio i drug, trgovina željeza i mješovite robe. Tel. 4.
Novaček Ivan, trgovina mješovitom robom.

GLINA (Savska)
Čorković Petar, trgovina manufakturnom robom. Tel. 14.
Kohn Vilim i brat, trgovina mješovitom robom. Tel. 5. T. adr.: Kohn.

GORNJA RADGONA (Dravska)
Korošec Anton. T. adr.: Korošec Anton.

GOSPIĆ (Savska)
Knežević Dimitrije, trgovina mješo-

vitom robom.
Knežević Pajo, trgovina mješovitom robom. Tel. 15.
Kovačević Nikola, trgovina mješovitom robom. 37.
Mihić i Potrebić, trgovina mješovitom robom. Tel. 12. T. adr.: Mihić i Potrebić.
Pavičić Ivan, trgovina mješovitom robom.
Pjevač J. Miloš, trgovina mješovitom robom. č
Trkulje Milana sinovi, trgovina mješovitom robom. Tel. 20.

GRADIŠKA BOSANSKA (Vrbaska)
Milić Vladimir i dr., Tel. 24.

HERCEGNOVI (Zetska)
Matković Veljko. Tel. 31.
Sušić Simo.
Vranković Nikola. T. adr.: Vranković.
Terzović M. Savo.

HERCEGOVAC (Savska)
Kaufer Ljudevit, trgovina mješovitom robom. Tel. 1. T. adr.: Kaufer.
Novak Josip i drug naslj. D. Mrak, trgovina mješovitom robom. Tel. 4. T. adr.: Mrak.

HLEBINE (Savska)
Posavec Stjepan, trgovina mješovntom robom.

INĐIJA (Dunavska)
Cech Josip, manufakturna trg.
Pospischil Konrad, mehanička tkaona pamučne i lanene robe te ručna tkaona damasta, T. adr.: Tkaona.

IRIG (Dunavska)
Mijatović Mita, manufaktura, Karađorđeva 3.

JAGODINA (Moravska)
Aćimović Radovan, Donja Glavna ul.
Marković braća, Glavna ulica.
Marković Mileta i sinovi, Levačka 17. Tel. 10, 31, 15. T. adr.: Marković sinovi.

JASTREBARSKO (Savska)
Stranz Ilija, trgovina mješovitom robom. T. adr.: Stranz.

JAŠA TOMIĆ (Dunavska)
Landgraf Josif, trg. manuf. robe.
Stojković Radivoje, trg. manuf. robe.

KARLOBAG (Savska)
Budak Josip Ignačev, trgovina mješovitom robom.

KARLOVAC (Savska)
Ban Stjepan, trgovina konfekcionalne robe, štofova i dr. Strossmayerov trg 1.
Berger Josip, trgovina manufakturnom robom, Radićeva 11. T. adr.: Berger.
Lulić Josip, trgovina manufakturnom robom, Banija 5.
Malović Mirko, veletrgovina pomodnom i manufakturnom robom. Tel. 1-86. T. adr.: Malov.
Mihajlović J., trgovina mješovitom robom, Zrinjski trg 12.
»Promet« veletrgovina mješovitom robom, E. Eisler, Zrinjski trg 23. Tel. 67. T. adr.: Promet.
Reiner F. trgovina mješovitom robom, Zagrebačka 3. Tel. 31. int.
Tavčar J., trgovina mješovitom robom, Preradovićeva 4.
Weinberger S., trgovina manufakturnom robom. Tel. 50.
Weiss Šandor, trgovina manufakturnom robom, Daničićeva 12. Tel. 1-78.

KLADOVO (Moravska)
Lazarević Jakov, Kralja Aleksandra 4.

KOČEVJE (Dravska)
Kresse Alojz.

KOLAŠIN (Zetska)
Bošković braća, trgovina mješovite robe.
Minić braća, trgovina mješovite robe.
Lisičić M. Jovo, trgovina mješovite robe.

KOPRIVNICA (Savska)
Haberštok Mirko, trgovina manufakturnom, kratkom i pletenom robom, Zrinjski trg 41.
Rosenberger braća, trgovina manufakturnom robom.

KORČULA (Primorska)
Tedeschi Božo.

KOSINJ (Savska)
Knežević Milan, trgovina mješovitom robom.

KOSTAJNICA (Savska)
Cvetić Đuro, trgovina mješovitom robom. T. adr.: Cvetnić.

KOSTANJEVAC (Savska)
Kunaj Josip, trgovina mješovitom robom.

KOTOR (Zetska)
Čirković Špiro.
Čirković Tripo pok. Ivana.
Givanni Machini.
Marko P. Antun.
Nikolić Krsto.
Subota T. Todor.
Težak Pasko.
Vučković A. braća. Tel. 15. T. adr.: Vučković.

KOVIN (Dunavska)
Cizan Herman, trg. manuf. robe.
Jenota Kosta, trg. manuf. robe.
Stojković Petar, trg. manuf. robe.

KRAGUJEVAC (Dunavska)
Agencija »Privreda« Demajorović Moša.
Jakovljević Kosta i sinovi.
Matić M. S. i drugovi.
Nešić Milan.
Obradović J. Aleksa.
Pavlović Milovan.
Simović i Jovanović.
Stojanović Ljubiša.

KRAPINA (Savska)
Latinčić Branimir, trgovina manufakturnom robom. T. adr.: Latinčić.

KRIŽEVCI (Savska)
Hirschla Ignaca naslj., trgovina manufakturne, pomodne i kratke robe. Tel. 11. T. adr.: Hirschla nasljednici.
Hirschl Jakob, trgovina manufakturnom robom. Tel. 38. int.
Pscherhof Max i sin, trgovina manufakturnom robom.
Vukelić Viktor, trgovina manufakturnom robom.

KRK (Savska)
Allievi Petar, trgovina manufakturnom robom. Tel. 38. int.

KRUPA BOSANSKA (Vrbaska)
Petrović Dušan i Milan. Tel. 13.

KRUŠEVAC (Moravska)
Stamenković H. braća kod »Amerikanca«, Knez Mihailova 53. Tel. 18.
Urošević M. Milutin »Luvr«, Knez Miloševa 3. Tel. 3.
Vučković Vučko, Knez Miloševa 5.

KUTINA (Savska)
Misirača J., trgovina mješovitom robom. T. adr.: Misirača.

LAŠKO (Savska)
Elsbaher And., Aleksandrova c. 108. T. adr.: Elsbacher.

LAZAREVAC (Dunavska)
Stanišić Aleksandar.

LESKOVAC (Vardarska)
Gičić Vasa i sinovi, fabrika sita i kolonijalna trgovina.

LUDBREG (Savska)
Appler Mavro i sin, trgovina manufakturnom i mješovitom robom.
Scherjer Vilim i sin, trgovina mješovitom robom. Tel. 12.
Schlesinger Jakob, trgovina mješovitom robom. Tel. 7.

LUŽANI (Savska)
Cimermanović Ante, mješov. trg. Tel. Oriovac 2.

LJUBLJANA (Dravska)
Čehojug družba z. o. z., Miklošićeva 31. Tel. 23-39. T. adr.: Čehojug.
Hedžet i Koritnik, Franceskanska 4. Tel. 20-75. T. adr.: Hedžet.
Miklauc R. »Pri Škafu«, Predškofija 3. Tel. 29-09. T. adr.: Miklauc.
Prelog K. Gosposka ul. 3. Tel. 26—78, 25-63. T. adr.: Karl Prelog.
Samec Ivan, Mestni trg 21. Tel. 22-52. T. adr.: Ivan Lamec.
Siegel & drug, družba z o. z., Miklošićeva c. 36. Tel. 21-19. T. adr.: Sigeros.
Urbanc Felix, Sv. Petra c. 1. Tel. 23-52. T. adr.: Urbanc.

MAKARSKA (Primorska)
Pavlović-Lučić S. T. adr.: Pavlović-Lučić.

MARIBOR (Dravska)
Jugotekstil, družba z. o. z. Trg Slobode 3. Tel. 27-33. T. adr.: Jugotekstil.
Kühar & Hrovat, Aleksandrova c. 9.
Rosner Marko, Slovenska 13. Tel. 22-32. T. adr.: Rosner.
Weka, Aleksandrova c. 15. Tel. 21-52. T. adr.: Weka.

MEDAK (Savska)
Oklobdžija M. Đuro, trgovina mješovitom robom. T. adr.: Oklobdžija.

METKOVIĆ (Primorska)
Anđelopoli Branko. Tel. 6. T. adr.: Branko Anđelopolj.

Gluščević Patricio p. Ante.
Jelavića Josipa sinovi. Tel. 25. T. adr.: Jelavić.
Jovanović Ivan Jurin.
Šakota i Gutić. Tel. 22. T. adr.: Gutić.

MITROVICA KOSOVSKA (Zetska)
Ibraimović i Čolaković. Tel. 13.

MOSTAR (Primorska)
Balić Abdulah, Glavna 124. Tel. 90.
Brstina Lazar, Glavna Luka 1. Tel 57.
Golubović Lazo i Rade, Stari Most. Tel. 7.

NAŠICE (Savska)
Kohn Vilim, pomodna trg. Pejačevićeva ul.
Singer Adolf i Hugo, kolonijalna trg. Tel. 32. (pamuk).
Wollner Vinko, špecerajska trg. Tomislavova 5. Tel. 13.

NEGOTIN (Moravska)
Antić K. Sava, Vojvode Mišića 4.
Nikolić M. Momčilo, Vojvode Mišića 23.
Pacić Blagoje, Knez Mihailova 1.
Popović A. Siniša, Vojvode Mišića 25.
Todorović D. Milan, Vojvode Mišića 18.

NIJEMCI (Savska)
Manojlović Borislav, mješov. trg Tel. 7.

NIKŠIĆ (Zetska)
Harović braća, trgovina mješovite robe.
Mehmedović Ahmet braća, trgovina manufakturne robe.
Osmanagić Pašo, trgovina manufakturne robe.
Radović braća, trgovina mješovite robe.
Tomašević Milo i sinovi, trgovina mješovite robe i gvožđarska radnja.
Vujović Mujo, trgovina mješovite robe.

NIŠ (Moravska)
Andonović P. Andon i komp., Obrenovićeva 52. Tel. 42.
Dimitrijević Ignjat, Obrenovićeva.
Eškenazi Leon, General Lešjanina 17. Tel. 59. T. adr.: Eškenazi agent.
Janković M. Tanasije, Obrenovićeva.
Konstantinović Aleksandar, Obrenovićeva 44.
Milosavljević A. Dragutin, Obrenovićeva
Petrović D. Jordan, Voždova 20.
Petrović N. Mihailo i sin, Obrenovićeva. Tel. 1-94.
Popović S. Toša, Obrenovićeva.
Tašanović Vasa, Obrenovićeva.
Veličković Todor, Obrenovićeva.
Zojić J. Ljubomir, Obrenovićeva 106.
Živković braća, Dušanova. Tel. 64.

NOVA GRADIŠKA (Savska)
Kohn Jakob, manufaktura. Tel. 14.
Marković Živko, i drug. Tel. 13.
Šmidek S. i sinovi d. d. Tel. 4. (pamuk).

NOVI BEČEJ (Dunavska)
Jovanović Dragomir, trg. manuf. robe.
Jovanović Đura, trg. manuf. robe.
Nićin Lazar, trg. manuf. robe.
Radivojević Đoka, trg. manuf. robe.

NOVI BOSANSKI (Vrbaska)
Topić braća. Tel. 22.

NOVIGRAD (Savska)
Goldschmidt M. (vl. Ignac Goldschmidt), trgovina mješovitom robom. Tel. 2. T. adr.: Goldschmidt.

NOVI PAZAR (Zetska)
Bahar Binjo i Ašer braća, izvozničko uvozničkа radnja. Tel. 5.

NOVI SAD (Dunavska)
»Elita« Hirschler Richard fabr. stovarište, Dunavska 10. pošt. fah 195. Tel. 26-64. T. adr.: Elita.
Löwenberger A. manufakturna roba na veliko, Kralja Petra 13. Tel. 24-54. T. adr.: A. Löwenberger.

A. Löwenberger
NOVI SAD
Kralja Petra ul. br. 13.
o
Tekstilno Uvozno Poduzeće
o
Uvaža i rasprodaje sve vrste tekstilne robe engleskih i čehoslovačkih tvornica.

»Minerva« Miletićeva 19. Tel. 27-87.
Mirosavljević braća, Kralja Petra 8. Tel. 21-09.
Novaković braća, Pašićeva 3.
Raletić Miloš. Kralja Petra 2. Tel. 22-63.
Šenberger Emil, Jevrejska 16.
Vigenfeld Jaša, Kralja Petra 13.

NOVSKA (Savska)
Kiš Geza, mješov. trg.

OGULIN (avska)
Arhanić Ljudevit, trgovina mješovitom robom. Kraljevića Tomislava 10. Tel. 8.
Badžek Daniel, trgovina mješovitom robom.
Goldner braća, trgovina mješovitom robom. Tel. 16. T. adr.: Goldner
Potočnjak Vilko, trgovina mješovitom robom.

ORAHOVICA (Savska)
Kohn Jakob, mješ. trg.

OSIJEK (Savska)
Adler Adolf, manufaktura, I. Pejačevićeva ul. Tel. 3—69.
Černuta Franjo i sin, krojačka radnja, I. Kapucinska ul.
Dimitrijević M. A. manufaktura, III. Jelačićev trg. Tel. 5-14.
Frisch I. »Textilija«, I. Kapucinska 21.
Fischer Bela, manufaktura, I. Županijska ul.
Goldstein Josip, trg. ručnog rada I. Županijska ul.
Gomboš Jakob, trg. gotovih odijela, I. Županijska ul.
Hahn braća, manufaktura, I. Desetičina 47. Tel. 3-35. T. adr.: Textilengros.
Hahn Julijo, manufaktura, I. Županijska 40. Tel. 3-79.
Korn i drug, pomodna trg. I. Kapucinska ul.
Kraus Rudolf, zastupstvo tekstilnih tvornica. I. Desatičina ul.
Miković i Čavić d. d., I. Trg Kralja Petra.
Reichsmann Dane, veletrg. pamučnom predom. I. Jägerova 16. Tel. 6-35.
Ritscher Ljudevit. trg. gotovih odi. I. Županijska ul.
Rohregger Lavoslav. manufaktura, III, Jelačićev trg 15. Tel. 1-59.
Rottmann Sam. i sinovi, veletrg. kratke robe. I. Strossmayerova ul. 12. Tel. 2-11.
Spitzer Dragutin, manufaktura, I. Trg Kralja Petra 12. Tel. 1-34.
Spitzer J. i J. manufaktura, I. Županijska 39. Tel. 3-87.
Springer J. i Petru, veletrg. nürnberške robe, I. Županijska 18. Tel. 1-37.
Stein Filip. pomodna trg., I. Kapucinska ul.
Taubner Lavoslav, manufaktura, I. Županijska. Tel. 3-89.
Vogel Vilim, trgovina muške konfekcije, I. Županijska ul. Tel. 2-14.
Weiss S. i D. Herrmann, manufaktura, III. Jelačićev trg 15. Tel. 67.

OTOČAC (Savska)
Žubrinić Ivan, trgovina mješovitom robom. T. adr.: Žubrinić.

PAKRAC (Savska)
Blagojević M. i drug, mješ. trg. Preradovićeva 25. Tel. 12.
Drucker Marko i sin, manufaktura, Zrinjski trg 108. Tel. 19.
Šrenger Jakob, mješov. trg Frankopanska 47. Tel. 10.

PANČEVO (Beograd)
Avramović Đera, trg. manuf robe. Tel. 25.
Brankovan i Kanački, trg. manuf. robe.
Ćurčin i Stojanović, trg. manuf. robe. Tel. 37.
Fischgrund A., trg. manuf. robe. Tel. 1-12.
Hajduka i Grujić, trg. manuf. robe
Mandić i Marjanović, trg. manuf. robe.
Nikolića Petra poslednici, trg. manuf. robe. Tel. 1-80.

Papić Dušan, trg. manuf. robe.
Weifert i Beran, trg. manuf. robe.

PERLEZ (Dunavska)
Rakić Kosta, trg. manuf. robe.

PERUŠIĆ (Savska)
Peić Mane, trgovina mješovitom robom. T. adr.: Peić.

PETRINJA (Savska)
Heinitz Antun, trgovina manufakturnom robom.
Malnar Matija, trgovina manufakturnom i kratkom robom.

PIROT (Moravska)
Đorđević Petar i sin, Princa Đorđa 54.
Garotić V. Anastas, Trg Kralja Petra 8.

PITOMAČA (Savska)
Brennera F. sin, trgovina mješovitom robom. Tel. 9. T. adr.: Brenner.
Schlesinger Eugen, trgovina manufakturnom robom. Tel. 5.

PLETERNICA (Savska)
Begović Đorđe, Tel. 3.

PODGORICA (Zetska)
Braća Alibalić Murat, trgovina manufakturne robe, Beogradska 2.
Braća Hadžihasanović Ibrahim, trgovina manufakturne robe.
Braća Lučić Božo, trgovina manufakturne robe.
Braća Mišolić Vasilije, trgovina manufakturne robe, Beogradska 2. Tel. 6. T. adr.: Braća Mišolić.
Braća Nikolić Petko, trgovina manufakturne robe.
Braća Perišić Zarija, trgovina manufakturne robe.
Bratović Buto, trgovina manufakturne robe.
Osmanagić Beg Naljo, trgovina manufakturne robe.

POPOVAČA (Savska)
Vučić Vinko, trgovina mješovitom robom. Tel. 9.

POŽAREVAC (Moravska)
Iekić Jovan i Karadžić.
Pavlović i Mirković.
Stefanović Stanojlo.

PREGRADA (Savska)
Celec Stjepan, trgovina mješovitom robom. T. adr.: Celec.

PRIJEDOR (Vrbaska)
Avdagić Himzo.
Kabilio David.
Kondić Risto
Mevorah Jakob i sinovi, Kralja Petra ul. Tel. 39.
Mevorah Salamon, Tel. 31.
Rapić Smail.

PRIŠTINA (Vardarska)
Kutiel Ašer, ul. Nikiforova.
Nikić Filip i Rista, ul. Kosovska.
Pančetović Trajko, ul. Nikiforova.

PROKUPLJE (Moravska)
Đorđević Čelebon Dragutin, Jug Bogdanova 106.
Maksimović Sibin, Jug Bogdanova 76.
Stojanović Borisav, Jug Bogdanova 178.

RAKOVICA (Savska)
Brekić braća, trgovačka kuća. T. adr.: Brekići.

ROGAŠKA SLATINA (Dravska)
Löschnigg P. Tel. 4. T. adr.: Löschnigg

RUMA (Dunavska)
Bajić i Jarić, manufaktura, Kralja Petra 127.
Đurišić N. Tel. 17.
Herzog Filip, manufaktura, Trg Kralja Petra 133.
Krstić J. Stanimir, manufaktura, Kralja Petra 107.
Mirković G. Jovan, manufaktura.
Nagel Oswald i Poljanac, Kralja Petra ul.
Nikolajević Vojislav, manufaktura, Kralja Petra 113.
Rosenfeld M. B. nasljednik D. Schlesinger, manufaktura, Aleksandrova.
Servatzy Anton, pomodna trg. Kralj Aleksandra 3.

SARAJEVO (Drinska)
Aleksić Petar, Aleksandrova 65. Tel. 7-78.
Alevi Gabriel, Kundurdžiluk, 15. Tel. 4-04.
Alkalaja Menahema sinovi, Vel. Ćurčiluk 4. Tel. 3-13.
Arnautović Alija, Kujundžiluk 15.
Bičakčić Edhem, Kralja Petra 13.
Braća Gaon i drug, Aleksandrova 73.
Denon Figli Z., Kundurdžiluk 9.
Danon i Finci, Vel. Ćurčiluk 16. Tel. 6-15.
Danon i Levi, Vel. Ćurčiluk 24. Tel. 7-63.
Danon Isahar Z., Kralja Petra. Tel. 1-00.
Danon Mosko i Cezar, Kundurdžiluk 8. Tel. 3-96.
Danon Zadik I., Bazrdžani 42. Tel. 7-83.
Ekmić Junuz M., Sarači 93.
Ekmić Mustafa A., Abadžiluk 39.
»Elite« Alkalaj Moric, Aleksandrova 67.
Feleki Emilije, Kralja Petra 9.
Finci Dudo M., Vel. Ćurčiluk 30.
Fočo H. Bairamaga i dr., Đulagina 3. Tel. 4-55.
Gjajić Božo, Aleksandrova 9. Tel. 1-86.
Henda Asim, Prestolonaslednika Petra 19.
Hofbauer Maks, Strossmayerova 2. Tel. 4-27.
Izrael Ješua M., zastupnik tvornice pamuka i pamučne robe, Jelića 3. Tel. 8-97.
Kabilio Daniel Salamon, Prestolonaslednika Petra 14.
Kabilio Salamon E., Ćukovića 10. Tel. 2-04.
Kajon A., Prestolonaslednika Petra 26.
Kajon E. i sin, Strossmayerova 3. Tel. 90.
Kobić Muhamed, Sarači 10.
Kočović Dimitrije i sinovi, Kralja Petra 12. Tel. 5-05.
Konforti Moise S., Bazrdžani 52.
Kumašin braća, Abadžiluk 18.
Levi Izidor, zastupnik pamuka i pamučne robe, Aščiluk 5/I.
Levi Jakob i Haim Isak, Baščaršija ul.
Levi Miko, Kundurdžiluk 23. Tel. 9-16.
Levi Šarko, Aleksandrova 79.
Mađarević Junuz i Muhamed, Abadžiluk 30.
Marković Pajo i Daša, Zrinjskog 6.
Mešinović A M., Sarači 31. Tel. 8-68.
Montiljo Jakob A. i sinovi, Vel. Ćurčiluk 10. Tel. 5-36.
Montiljo Sumbul, Kundurdžiluk 6. Tel. 1-83.
Musafia E., Aleksandrova 30. Tel. 5-77.
Musafija Elisa, Bazdržani 48. Tel. 2-63.
Nezirhodžić H. Hasan, Vel. Ćurčiluk 69. Tel. 8-57.
Osmanović Ćamilbeg, Sarači 51. Tel. 7-81.
Papo Avram Jakob, Aleksandrova 85.
Papo Isidor A., Bazrdžani 23. Tel. 8-15.
Papo Silvio, Aleksandrova 41. Tel. 4-94.
Papo Zadik, Aleksandrova 65.
Poljokan Moise L., Kujundžiluk 41. Tel. 2-79.
Prnjatović Simo, Vel. Ćurčiluk 3. Tel. 3-76.
Romano Leon I., Bazrdžani 84
Roubiček Oto, Trumbića 20. Tel. 3-91.
Sadić Avram Levi, Koroščeva 13. Tel. 2-00.
Salić Uzeiraga, Baščaršija 81.
Salom Moise D., Aleksandrova 10 Tel. 8.
Salom Silvio, Šahinagića 5.
Saračević Ferid, Kralja Petra 71.
Stojkanovići braća, Strossmayerova 10. Tel. 4-78.
Vukić Vaso, Aleksandrova 93.
Zečević A. M. i Buso, zastupnik pamuka i pamučne robe, Bazrdžani 15.
Živojnović Milan, Kralja Petra 14. Tel. 1-74.

SARČA (Dunavska)
Meissner Jovana udova, trg. mešov. robe.

SEČANJ (Dunavska)
Propst Stevan i sin, trg. mešov. robe. Tel. 3.

SEMIČ (Savska)
Zurc Josip. T. adr.: Zurc.

SENJ (Savska)
Bosco M., prije Wenzet T., trgovina manufakturnom i kratkom robom. T. adr.: Bosco.
Brajković Milan, trgovina mješovitom robom T. adr.: Brajković.

SISAK (Savska)
Armuth i Richtmann, trgovina manufakturnom robom. Tel. 85.
Mayer Bernhard (vl. Emilija Mayer) trgovina manufakturnom robom, Kranjčevićeva 6.
Poznić Vj. i drug, trgovina manufakturnom robom, Jelačićev trg 4. T. adr.: Poznić.
Rupčić St., trgovina mješovitom robom, rakijom i žestom, Preradovićeva 8. Tel. 63. T. adr.: Rupčić.
Steiner Vilim, trgovina manufakturnom, kratkom i pletenom robom.
Weiss M., trgovačka kuća, prodaja gotovih odijela i manufakturne robe, Preradovićeva 6.

SKOPLJE (Vardarska)
Bojadžijević Dimitrije, ul. Porečka 16.

Bošković H. braća, Drenička 51. Tel. 1-00.
Cičo Kosta i Vasilije, Pološka ul.
Dikcijan A. i Papazjan A. Kosovska 14.
Filipović V. Rista, Porečka 9
Florentin Jakov Avram, ul. Pološka. Tel. 1-59.
Generalno trgovačko a. d., Porečka 30. Tel. 78 T. adr.: Aroesti.
Husni Emin, ul. Pološka. T. adr.: Husni.
Idris Šain, Porečka 13.
Kehalević Muselem »Bazar Arabija«, Porečka 14. Tel. 2-78.
Koen I. Jakov, Porečka 21. Tel. 63.
Koen Lijao, Porečka 55
Luka Braća, ul. Pološka.
Mahmud Hamid, ul. Pološka.
Micević Hadži Vasilije Kralja Petra 6.
Nahmijas i Masot, ul. Pološka. Tel. 1-73.
Nikolić Cvetan, Pološka.
Ničota Adamaki i brat, Tetovska 1.
Ovadija, Aseo i komp., Debarska 21. Tel. 1-24. T. adr.: Sabaseo.
Sulejman Bećir, Kosovska 81.
Sulejman Suaib, Kosovska 4.
Todorović H. Jovan i zet, Pološka.

SLAVONSKA POŽEGA (Savska)
Balog Đuro. manufaktura, Trg Kralja Aleksandra.
Haas Mavro, manufaktura, Sv. Florijana ul.
Spitzer Samuel, veletrg. mješ. robe. Tel. 65.
Steiner Leo ml., špecerajska trg., Trg Kralja Aleksandra I. 5. Tel. 65.
Tkalčić Šandor, manufaktura, Trg Kralja Aleksandra 4.

SLAVONSKI BROD (Savska)
Brdarić i Dittrich.
Dubac Ivan, prva brodska pletiona.
Ivanić Florijan, domaći proizvod rublja. T. adr.: Fib.
Keyzlar Teodor, tvornica kretona Cerveny Kostelec, Češko podružničko skladište.
König Vilko i drug, galanterija, Trumbićeva 15. Tel. 76. T. adr.: Königdrug.
Mautner Josip, trg. konfekcije, Dr. Ante Trumbića 4.
Medić i Žmirić, manufaktura, Jelačićev trg 3. Tel. 30.
Rothmüler M. Vilim, Kralja Aleksandra 7.
Tomašić Stjepan, manufaktura, Jelačićev trg 21.
Vlach F. tvorničko skladište platnene i pamučne robe, Trg Kralja Petra 5. Tel. 83. T. adr.: Vlach.
Vujić Ivan, manufaktura. Tel. 24.

SOMBOR (Dunavska)
Bär Jovan, trg. kratke robe, Kralja Aleksandra 1.
Deutsch i Polaček. Tel. 2-82.
Hermann Ignjat, Kničanina 2. Tel. 81.

SPLIT (Primorska)
Abinum Rudi.
Brajević Ivan, nasljednici vlasnici Mihovil i Josip Brajević, Peristil 1. T. adr.: Ivan Brajević.
Gutmann M. i sin.
Seljanim Dragutin, tvorn. skladište sukna i vunenih tkanina.

SREMSKA MITROVICA (Dunavska)
Kostić Slavko, pomodna trg. Kralja Petra trg.
Lazić Andra, manufaktura.
Rajić braća, pomodna trg., Trg Kralja Petra 1.

SRPSKE MORAVICE (Savska)
Muhvić Alojz, trgovina mješovitom robom.

STARA PAZOVA (Dunavska)
Ivković Sima, Kralja Petra ul.
Naumov S. S. manufaktura.

STARI BEČEJ (Dunavska)
Menčik J.
Prometno društvo Rosenberg i drugovi. Tel. 68. T. adr.: Promet.

SUBOTICA (Dunavska)
Balaž I. Jene, Kralja Aleksandra 11.
Eisler Ižo, trg. muške i ženske konfekcije, Fra Jese trg.
Fačar Aleksandra supr., ind. ženske i dečje konfekcije. T. adr.: Fačar.
Hedji Filip, trg. žen. konfekcije. Kralja Aleksandra 7. T. adr.: Hedji Filip.
Hütter Arpad, veletrgovina kratke robe, Bene Sudarevića 4. Tel. 7-33.
Kramer Antun i drug, Kralja Aleksandra 2. Tel. 95.
Löwenthal Henrik, Trumbićeva 6. T. adr.: Löwenthal. Tel. 7-78, 7-80.
Vidaković M. Veco, Jelačićeva 10 Tel. 3-77.
Vujković Pero, Štrosmajerova ul.

SUHOPOLJE (Savska)
Tompak i Heinrich, vlasnik Miroslav Heinrich, mješov. trg. Tel. 5.

SUNJA (Savska)
Sablić Jelena, trgovina mješovitom robom i zemaljskim proizvodima.

SUŠAK (Savska)
Bahović Andrija, trgovina ručnih radnja, kratke i pletene robe, Strossmayerova 4.
Dakić V., trgovina manufakturnom robom, Trumbićev trg 2.
Jovanović B., trgovina manufakturne i kratke robe. T. adr.: Jovanović.
Mihić Škrobonja i drug, Raćkijeva 1.
Mikšić J., trgovina gotovih odijela, Zvonimirova 5.
Pavešić Pavao, trgovina manufakturnom robom, Kačićevo šetalište 9.
Vrignanin R. i J., trgovina mješovitom robom.

SVETI KRIŽ ZAČRETJE (Savska)
Davila Slavko, trgovina mješovitom robom. Tel. 1. T. adr.: Davila.

ŠIBENIK (Primorska)
Antić Šime, Gradska vrata 2.
Jakovljević Marko p. Josipa.

ŠID (Dunavska)
Petrović A. i drug, pomodna trg.
Simić Slavko, manufaktura. Tel. 10.

TRAVNIK (Drinska)
Jelinović Petra.
Vereniković Abdulah, Džamijska 2. Tel. 20.

TUZLA (Drinska)
Babić Lazar, Kralja Petra 5. Tel. 32.
Domaniv Herman, Kralja Petra 39. Tel. 79.
Fürth Mavro, Kralja Petra 25. Tel. 58.
Hadžiefendić Salih.
Jovanović Jovan S. Tel. 88.
Mahmutbegović Osman.
Pašić H. Ago.
Sijerčić braća.
Sijerčić Sulejman.

ULCINJ (Zetska)
Alibegović Suljo S., trgovina manufakturne robe.

UŽICE (Drinska)
Gluščević Milić.
Tanović Đuro.
Vukosavljević Dragomir.

VALPOVO (Savska)
Garai i Fischer, manufaktura.

VALJEVO (Drinska)
Jovanović i Antonijević.
Pajević i Jevtić. Tel. 36.
Pavlović Ž. Nedeljko.

VARAŽDIN (Savska)
Bauer Edo, specijalno skladište lanenog damasta.
Blass Bernard, trgovina manufakturnom robom, Draškovićeva 10.
Cepanec Mijo, vlastiti proizvod sunco- i kišobrana, Gundulićeva 3. Tel. 90.
Dajić Lazar, trgovačka kuća, Petrovićev trg 6. Tel. 42.
Deutsch Valerija, trgovina tekstilnih proizvoda, Petrovićev trg 6. Tel. 42.
Dragoner Stjepan, trgovina modne, manufakturne i pletene robe.
Heinrich Armin, trgovina manufakturnom robom.
Košić Tomislav, trgovina manufakturnom i kratkom robom.
Leitner i Schönvald, veletrgovina galanterijske i kratke robe. Tel. 71.
Schönwald J. sin, trgovina manufakturnom robom, Petrovićev trg 4. Tel. 71. T. adr.: Schönwaldsin.
Sparing A. Kolman, trgovina manufakturnom robom, Trg Kralja Tomislava.
Szanto Stjepan, trgovina ručnog rada i pretiska, Kačićeva 2.
Štern Maksi, trgovina manufakturne robe, Trg Kralja Tomislava.
Težak Stjepan, trgovina gotovih odijela i krojač.

VARAŽDINSKE TOPLICE (Savska)
Mayländer Albert i sin, trgovina mješovite robe.

VELALUKA n/K. (Primorska)
Furlani Katica ud. T. adr.: Furlani.

VELIKA KIKINDA (Dunavska)
Aldan i Putnik, trgovina manufakturne robe.
Arnovljević Borivoj, trgovina manufakturne robe.
Bogdan Milivoj, trgovina manufakturne robe.
Jovanović M. i sin, trgovina manufakturne robe.
Kastori A., trgovina manufakturne robe.
Lotić Milivoj, trgovina manufakturne robe.
Penc Nikola, trgovina manufakturne robe.
Radivojević Mita, trgovina manufakturne robe.
Sandić braća, trgovina manufakturne robe.

VELIKA PLANA (Dunavska)
Marinković braća.
Petković D. braća.

VELIKI BEČKEREK (Dunavska)
Frank Lajoš, trgovina manufakturne robe.
Freund Šamu i sinovi, trgovina manufakturne robe.
Jakšic i Ambrozi, trgovina manufakturne robe.
Nađvinski i drug, trgovina manufakturne robe.
Ristić Đoka, trgovina manufakturne robe.
Stagelšmidt Jovan, trgovina manufakturne robe.
Terzin Živojin i sin, trgovina manufakturne robe.
Vogh Mihajlo, trgovina manufakturne robe.

VELIKI ZDENCI (Savska)
Schlossberger i Berleša naslj. V. Hrešić, trgovina mješovitom robom. Tel. 1. T. adr.: Hrešić.

VINKOVCI (Savska)
Abraham R., manufaktura, Srpska 5.
Brichta Žiga, domaća proizvodnja radova i oprema za nevjeste.
Flesch Lavoslav, manufaktura. Trg Slobode 1.
Hirschfeld i Schlesinger, manufaktura, Aleksandrova 4. Tel. 49. T. adr.: Manufaktur.
Hirtweil Adolf, manufaktura, Srpska ul. 1.
Rock Antun, mješovita trg.
Weber i Zilzer, manufaktura, Kumičićeva 19.

VIRJE (Savska)
Pečar Franjo, prije Goldstein Franjo, trgovina mješovitom robom.
Weisz i Kovačević, trgovina mješovitom robom. Tel. 2.

VIROVITICA (Savska)
Spitzner i Stern, manufaktura, Jelačićev trg 3.

VIRPAZAR (Zetska)
Abdul Halit M., trgovina manufakturne robe.
Dervišević Cufo, trgovina manufakturne robe.

VRANJE (Vardarska)
Dimitrijević braća, »Srbinci«, Kralja Aleksandra 125. Tel. 28.
Janković Dušan, Petra Velikog 41.
Kostić Janaćko i sin, Kralja Aleksandra 68.
Ratajac i Stefanović, Kralja Aleksandra 121.

VRHOVINE (Savska)
Vidak Stevo, trgovina mješovitom robom.

VRPOLJE (Savska)
Spitzer A. Simo, Glavna 73.

VRŠAC (Dunavska)
Behr Samuilo, trgovina manufakturne robe.
Djöri Mor, trgovina manufakturne robe.
Dragić Aleksandar i sinovi, trgovina manufakturne robe.
Frisch Hugo i sin, trgovina manufakturne robe.
Fürst Heinrich, trgovina manufakturne robe.
Hanga Jožef, trgovina manufakturne robe.
Kanački Vlada i drug, trgovina manufakturne robe.
Krčagov Nikola, trgovina manufakturne robe.
Milenković braća, trgovina manufakturne robe.
Nedeljković A. i sinovi, trgovina manufakturne robe.
Nikolajević S., trgovina manufakturne robe.
Radak Dušan, trgovina manufakturne robe.

VUKOVAR (Savska)
Bader Kalman.
Bogdanović Petar, manufaktura.
Engl Vilim, manufaktura, Kralja Petra 6.
Frank Sigmund, manufaktura, Kralja Petra 47. Tel. 73.
Hirth I. Lavoslav, pomodna trg. Kralja Petra 26.
Klein Sam, trg. pamuka, Kralja Petra 36.
Uglješić Paja, kolonijalna trgovina, Strosmajerova 18.

ZAGREB (Savska)
Aerne i Šubajković, zastup. i tvorn. skladište tekstilne i kratke robe, Dolac 9. Tel. 27-06. T. adr.: Aernes.
A. G. B. tkanine, jugoslavensko d. d. kancelarija Jelačićev trg 20. Tel. 46-99, trgovina Ilica 11. Tel. 57-92.
Aiginzer J., trgovina manufakturnom i kratkom robom, Petrinjska 4.
Amoday Josip, zastupstvo tekstilnih tvornica, Gajeva 40. Tel. 39-89.
Bačić i Vurdelja, trgovina manufakturnom, kratkom i pletenom robom, Ilica 7. Tel. 42-16. T. adr.: Bavur.
Bauer Makso, skladište manufakturne robe, Boškovićeva 40. Tel. 31-58. T. adr.: Tex.
Baumann Rudolf, trgovina manufakturnom robom, Ilica 15. Tel. 72-22.
Bergera S. naslj., veletrgovina tekstilnom robom, Jelačićev trg 2. Tel. 49-21. T. adr.: Berger nasljednici.
Berković B., trgovina pomodnom i manufakturnom robom, Nikolićeva 17.
Borsky Karel, zastup. tvornica tekstilne robe, Boškovićeva 15. Tel. 51-93. T. adr.: Diana.
Brovet braća, zastupstva i tvornička skladišta kratke, pletene i ine tekstilne robe, Ilica 19. Tel. 42-49. T. adr.: Brovet.
Brunnera Jakova sinovi, trgovina manufakturnom robom, Trg Kralja Petra 1. Tel. 51-42, 51-43 int. T. adr.: Randbrun.
Bunčuga & Co. k. d., agenturni i komisioni posao, Gajeva 28.
»Climatic«, proizvodnja kišnih kabanica i odjevne robe, Ilica 69. Tel. 32-77. T. adr.: Engros.
Cuvaj & Scheibe k. d. agent. i komis. posao manufaktur. robom. Amruševa 1. Tel. 39-92 T. adr.: Ceko.
Čango Edo, prije Pollak Šandor i drug, trgovina rubaca i komis. manufakturne robe. Račkoga 10. Tel. 64-35. T. adr.: Rubac.
Čepelja S., trgovina manufakturnom i kratkom robom. Ilica 53
Čulek F., komis. skladište manufakturne robe, Ilica 151.
Demajo & komp., agenturni i komisioni posao, Klaonička 19. Tel. 62-72. T. adr.: Majetti.
Dobry A., zastup. tekstilnih tvornica, Smičiklasova 23. Tel. 60-79. 46-01. T. adr.: Ado.
Drakulić I. R., agent. i komis. posao, Preradovićeva 16. Tel 30-79.
Đukić i Krčadinac, trgovina manufakturnom robom, Ilica 36 i 162. Tel. 85-92, 86-28.
Fein Žiga, trgovina perja i posteljinskih potrepština, Zrinjski trg 17. Tel. 69-73.
Flesch Hugo, trgovina manufakturne robe, Ilica 49.
Frisch Makso, agenturni i komisionalni posao tekstilnom robom, Nikolićeva 2/II. Tel. 77-58.
Fuchs Lavoslav, trgovina manufakturnom i pletenom robom Ilica 72.
Gansel Vitezlav, zastupstvo tekstilnih tvornica, Boškovićeva 38. Tel. 72-89.
Gašparac Erazmo »Dado«, trg. poslovnih odijela i opremnih predmeta, Samostanska 8.
Goldschmiedt Antun, trg. manufakt. robom, Ilica 23. Tel. 32-75.
Gorničić F., trg. platna i rubenine, Ilica 8. Tel. 55-08.
»Grand Magazin« Bačić Milan, trgovina manufakturnom robom, Nikolićeva 4 Tel. 35-99
Grivičić L., importna i eksportna kuća, Jelačićev 10. Tel. 35-74
Grubić Josip, exsport-import Kukovićeva 5.
Hahn Eduard, agenturni i komisionalni posao, Gundulićeva 7. Tel. 36-05.
Hahn Samuel, trgovina tekstilnom robom, Boškovićeva 38. Tel. 54-13. T. adr.: Saha.
Herlinger Mavro, trgovina mješovitom robom, Bakačeva 5.
Heršković Aleksander, trgovina manufakturnom robom, Trg Kralja Petra 5-a. Tel. 29-67.
Hirschler braća, veletrgovina tekstilnom robom, Gajeva 3. Tel. 63-34. T. adr.: Jelen.
Hofman Josip, trgovina manufakturnom robom, Jelačićev trg 28. Tel. 53-49.
Hofman Julio, trgovina rubaca na veliko, Jelačićev trg 28. Tel 46-25.
Hübl Antun d. d. češko-jugoslavenska veletrgovina sukna, Trenkova 7. Tel. 22-37. T. adr.: Hüblsukno.
Ilinački Dušan, trgovina manufakturnom, kratkom i pletenom robom, Ilica 47.
Industrija odijela k. d., Julio Bazmaper, Preradovićeva 8. Tel. 63-53
Janjić i Nevečerel, trgovina pomodne robe, Ilica 40.
Jesensky i Turk, trgovina muške modne robe i sportskih potrepština, Jurišićeva 1. Tel. 56-01.
Juhn Koloman, zastup. tekst. tvornice, Smičiklasova 18. Tel. 60-88. T. adr.: Juhntekstil.
Lončarić J., trgovina manufakturnom robom, Jelačićev trg 12. Tel. 55-41.
Kastner i Öhler, trgovačka kuća, Ilica 4. Tel. 32-65 i 73-14.
Kollman Hugo, trgovina manufakturne i kratke robe, Ilica 71. Tel. 67-34.
Kollman Julio, trgovina manufaktur-

nom i pomodnom robom, Ilica 33. Tel. 55-12.
Kraus Jakob, trg. poduzeće za promet jutinom, konoplienom i tekstilnom robom na veliko, Trg Kralja Petra 5-a. Tel. 69-16. T. adr.: Krausjak.
Lebinec i drug, trgovina manufakturnom, pomodnom i kratkom robom, Radićeva 1. Tel. 69-02.
Lion Lav, agent. i komisionalni posao, Radišina 8. Tel. 71-91.
Lipak Nikola, trgovina kratke, manufakturne i pletene robe, Radićeva 10. Ilica 73. Tel. 66-59, 82-77. T. adr.: Lipak.
Lončarić J., trgovina manufakturne robe, Jelačićev trg 8. Tel. 55-41.
Löw Lavoslav, trgovina tekstilne robe, Svačićev trg 7.
»Maja« — V. Šediva, trgovina rublja, manufakturne i kratke robe, Ilica 45.
Marčelja R., trgovina manufakturne i kratke robe i konfekcija, Hatzova 10. Tel. 62-52.
Matić Đuro, krojački modni salon za gospođe, Mesnička 5. Tel. 20-09.
Menzi A., trgovina manufakturnom robom. Ilica 36. Tel. 46-91. T. adr.: Levantine.
»Mercator« d. d. zast. Gajeva 20. Tel. 27-54. T. adr.: Mercator.
Milinov S., trgovina pomodnom i pletenom robom, Jelačićev trg 29. Tel. 59-59, 59-60, 59-61. T. adr.: Milinov.
Mucker Albert, zastupstva tekstilne ind. Radićeva 9. T. adr.: Textindust.
Müller M., trgovina kratkom i pletenom robom, Ilica 45. Tel. 39-29.
Neumann M. nasli. F. Ernst, trgovina odijelom, Ilica 28. Tel. 49-45.
Novak Josip, agent. i komis. posao kratkom, pletenom i galant. robom, Ilica 11. Tel. 67-26.
Odjevni zavod »Royal«, vl. Stark O. i Hirschler R., Frankopanska 8. Tel. 63-47. T. adr.: Royal.
Orlik braća, trgovačko skladište tekstilnih tvornica, Jurišićeva 21. Tel. 44-95. T. adr.: Draci.
Palčić Branko, trg. sokolskih potrepština, Kraljice Marije 6. Tel. 26-77. T. adr.: Trikotaža.
Pecek Slavko, trgovina pomodne manufakturne robe, Ilica 80.
Plan braća, komis. zastup., Martićeva 11. mez. T. adr.: Platno.
Platnara Iroš, trgovina tekstilne robe, Gundulićeva 3. Tel. 57-23.
Pollak A. J., prije Pesing Pollak, trgovina tekstilne robe, Trg Kralja Petra 1. Tel. 51-91. T. adr.: Pesingdrug.
Pollak Josip, trgovačko zastupstvo tvornica tekstilnom robm, Đorđićeva 31.
Prager Ljudevit, krojačka dvorana d. d., Gundulićeva 3. Tel. 31-07. T. adr.: Homespoon.
Prägera S. sinovi, modni salon za gospodu, Ilica 2. Tel. 44-26. T. adr.: Fresco.
Pressburger Felix, agent. i komis. posao, Kraljice Marije 2. Tel. 78-63.
Prevedan i Hoffmann d. d. za promet robom, Boškovićeva 31. Tel. 41-66. T. adr.: Prehof.
Rendeli i drug, trgovina nürnberške, kratke i pletene robe, Jurišićeva 5. Tel. 32-09.
»Rekord«, trgovačka kuća Vilim Schlesinger, Preradovićeva 5. Tel. 67-50.
Romano Adolf, veletrgovina manufakturnom robom, Boškovićeva 15. Tel. 51-93. T. adr.: Diana.
Rosinger Žiga, veletrg. i vlast. manipulacija pamuka i umjetne svile za tkanje, manufakturne robe i vate za lorgane. Draškovićeva 30 Tel. 40-68. T. adr.: Hardwater.
Rothstein Lavoslav, trgovina tekstilne robe. Ilica 48. Tel. 37-55.
Rumpler Martin, agenturni i komisionalni posao. Tomićeva 4/I. Tel. 61-92. T. adr.: Popelin.
Schlesinger Aleksandar, trgovina manufakturne, kratke i pletene robe. Ilica 51. Tel. 77-36.
Schlesinger Benjamin, tvorničko zastupstvo i sklad. tekstilne robe, Ilica 13 (Komisionar).
Schlesinger M. i drug, trgovina manufakturnom robom na veliko, Trg Kralja Petra 6. Tel. 34-85. T. adr.: Maršedrug.
Schoen Aldo, zastupstvo tekstilnih tvornica, Karadžićeva 1. Tel. 79-92. T. adr.: Schoenaldo.
Schön Zdravko, trgovina vunom i tekstilnom robom, Massarykova 5. Tel. 46-16. T. adr.: Zdraschoen.
Schwabenitz Ferdinand, agent. i komis. posao, Zvonimirova 6 Tel. 28-14.
Schwarz Ferdo i drug, (vl. Hirschl Milan), trgovina kratkom, pletenom i pomodnom robom, Ilica 45. Tel. 42-56.
Schwitzer V. i sin, zastup., Jurišićeva 1a. Tel. 49-52. T. adr.: Schwitzerson.
Seljan Dragutin, tvorničko skladište sukna i vunenih tkanina, Massarykova 1. Tel. 71-29.
Spiegler B. i sinovi, tvorničko skladište, Račkoga 4. Tel. 37-01. T. adr.: Spiglersin.
Stančić Marko, trgovina kratkom i manufakturnom robom, Nikolićeva 7. Tel. 73-01.
Stein Liebmann, gl. zastup. »Juta« společnost s. r. o. Prag, Karadžićeva 3. T. adr.: Bagging.
Steiner Ladislav, trgovina mješovitom robom, Maksimirska 49a. Tel. 53-96.
Svoboda Fr., uvoz manufakturne robe, Šenoina 9. Tel. 57-81.
Šerčić D. i drug, trg. kratke, pletene i manufakturne robe, Ilica 7.
Šporčić Vjekoslav, krojač, Jurišićeva 6.
Štimac i Drndarski d. d. za promet robom, Jelačićev trg 28. Tel. 20-61. T. adr.: Stimacco. — Podružnica: »Narodna trgovina Miokovič i Čavić« Osijek I. Trg Kralja Petra 11.
Švarcenberg Adolf, trgovina manufakturnom, platnenom i galanterijskom robom, Trg Burze 5. Tel. 39-33.
»Tekstil« d. d., tvorničko skladište manufakturnom robom na veliko, Račkoga 9. Tel. 47-38, 57-76. T. adr.: Lixet.
Thaller i Kerschbaumer, veletrgovina manufakturne robe, Ilica 26. Tel. 32-64. T. adr.: Tik.
»Triumf«, jugoslav. švicarsko tekstilno društvo, Spitzer i dr. Tel. 28-13.
Turković S., trg. sagova, tekstilne i manufakt. robe, Ilica 5. Tel. 22-19. T. adr.: Turković oktogon.
Tvorničko skladište Tannwaldske predionice, Jelačićev trg 28. Tel. 24-03. T. adr.: Tannwald.
Valentić i Habčić, veletrgovina tekstilne robe, Ilica 10. Tel. 43-17.
Vasilesko K., trgovina ženskim rubljem, Bogovićeva 7. Tel. 58-27.
»Venera«, trgovina manufakturnom, kratkom i pletenom robom Đ. Stančić, Jurišićeva 30. Tel. 82-68. (nusp.).
»Vjeresija« Ladislav Janda, tvorničko skladište manufakturne, pomodne i pletene robe, Ilica 47.
»Vuna«, trgovina manufakturne robe i gotovih odijela, Mirko Magačić, Vlaška 119. Tel. 75-68.
Walder braća i drug, veletrgovina kratkom i pletenom robom, Ilica 24. Tel. 23-52.
Wanjek Antun, trgovina šivaćih strojeva, Frankopanska 4. Tel. 27-30.
Wasserthal L., trgovina manufakturnom robom, Bakačeva 1. Tel. 37-54.
Wohlmuth Makso d. d., trgovina manufakturne robe, Boškovićeva 29. Tel. 47-88. T. adr.: Womag.
Wollner Hugo i drug, veletrgovina galanterijskom i nürnberškom robom, Nikolićeva 14. Tel. 21-16. T. adr.: Wolnerkomp.
Zagrebački magazin, J. Vurdelja, Jurišićeva 2. Tel. 54-01. T. adr.: Zagrebački magazin.
Zeitlin Samuel, trgovina manufakturnom robom, Ilica 156. Tel. 47-07.

ZAJEČAR (Moravska)
Marković Braća.
Marković L. Sava.
Milojković M. Milan.
Najdanović Kista.
Stanojević Milutin.

ZAVIDOVIĆ (Drinska)
Stern Ignatz. Tel. 8.

ZEMUN (Beograd)
Božić Miloš, manufaktura, Veliki trg 3.
Dragišić i Jovanović, mješov. trg., Bežanijska 4. Tel. 41-06.
Greiner i Brüll, agentura, Akademska 12/I. Tel. 42-93. T. adr.: Metal.
Jovančić Rade, Bežanijska 58.
Krstić J. Sava.
Milanović Branko, Aleksandrova ul.
Petrović braća, manufaktura, Kralja Aleksandra 8.
Samlaić Emanuel, mješov. trg. Bežanijska 17.
Weber Franz, manufaktura, Kralja Petra 30.
Wilhelm Josip, Zmaj Jovina 14.

ZLATAR (Savska)
Paušić M., trgovina mješovitom robom. Tel. 8. T. adr.: Paušić.

PLATNO GUMIRANO I VOŠTANO

Tissus de caoutchouc et toile cirée — Gummi- u. Wachstuch — Rubber and wax cloth — Tele incerate

BEOGRAD
Akcionarska kožarska zadruga, Terazije 23. Tel. 25-179.
Almuli Braća i Demajo, Kralja Petra 44. Tel. 21-545.
Aron B. Nisim i sinovi, Knez Mihajlova 48. Tel. 21-203.

Arueti Braća i Aca Dinić, Knez Mihajlova 45. Tel. 21-036.
Ćuković i komp., Kralja Petra 15. Tel. 21-748.
Đukanović D. i komp., Knez Mihajlova 37. Tel. 20-921.
Jarolimek Josif i sinovi, Knez Mihajlova 14. Tel. 20-112.
Juzbašić Nikola i Dimitrijević, Kolarčeva 8. Tel. 22-869. T. adr.: Linoleum.
Koen S. Avram i komp., Kralja Petra 29. Tel. 21-444.
Mitić Vlada i Brat, Knez Mihailova 43. Tel. 21-126, 27-718, 21-219.
Nikolić Kosta i Jovanović, Knez Mihajlova 18. Tel. 20-014.
Pavlović Anastas, Kralja Petra 33. Tel. 26-945.
Stefanović A. Uroš - Cupara i drug, Prestolonaslednikov trg 4. Tel. 21-139.
Šalgo Makso, Kralja Petra 13. Tel. 20-930, 25-191.
»Tekstilana« Petar Petković, Čika Ljubina 7. Tel. 22-766.

CELJE (Dravska)
Jellenz J., Prešernova ul. 19. Tel. 92. T. adr.: Jellenz.

DUBROVNIK (Zetska)
Kukuljica Ivo.
Marić i Milišić.
Sez M. i sin. Tel. 79. T. adr.: Sez.

LJUBLJANA (Dravska)
Auerjev Avgust naslednik I. Korenčan, Mestni trg 20. Tel. 22-62. T. adr.: Korenčan.
Ciuha i Jesih, Stari trg št. 1.
Commerce d. d., Tavčarjeva ul. št. 2. I. Tel. 29-52.
Ebenspanger A., Dunajska c. 19. Tel. 27-32. T. adr.: Ebenspanger.
Sever i komp., Gosposvetska c. 5. Tel. 23-16. T. adr.: Severin.
Skabernè A & E., Mestni trg 10. Tel. 24-31. T. adr.: Skabernè.
Krisper Ant., Mestni trg 26. Tel. 22-29. T. adr.: Krisper.

MARIBOR (Dravska)
Preis Karol, Gosposka 20.

METKOVIĆ (Primorska)
Gluščević Patricio p. Ante.
Jelavića Josipa sinovi. Tel. 25. T. adr.: Jelavić.
Jovanović Ivan Jurin.

NIŠ (Moravska)
Dedelja J. Panajot i drugovi, Obrenovićeva. Tel. 36.

OSIJEK (Savska)
Mioković i Čavić d. d. I. Trg Kralja Petra 11. Tel. 2-31.
Nečajev Ivan, agentura sa sagovima. I. Pejačevićeva ul.
Springer J., K. Petra, trg. Kratke, tekstilne robe, I. Županijska 18. Tel. 1-37. (voštano platno).
Šalgo Makso k. d., poduzeće za tekstilnu industriju i trgovinu, I. Županijska 13. Tel. 5-95. T. adr.: Maksalgo.

POŽAREVAC (Dunavska)
Lekić Jovan i Karadžić.
Pavlović i Mirković.
Stefanović Stanojlo.

SARAJEVO (Drinska)
Klein Bernardo, zastupnik fabrika užarije, Sime Milutinovića ul. Tel. 5.
Levi Isidor, zastupnik fabrika užarije, Aščiluk 5/I.
Papo Silvijo, Aleksandrova 4. Tel. 4-94.

SPLIT (Primorska)
Agbaba Marko, pomodna galanterijska trgovina. T. adr.: Agbaba.
Brajević Ivan, nasljednici vlasnici Mihovil i Josip Brajević, Peristil 1. T. adr.: Ivan Brajević.
Crvenković i Manojlović, trgovina pomodne manufakturne i galanterijske robe, Poljana Kralja Tomislava 2. T. adr.: Crvenković Manojlović.
Gotovac Josip i drugovi, Krešimirova 5.
Ivanišević Pavao, Smodlakina 14.
Morpurgo David, Krešimirova 12. Tel. 3-14. T. adr.: David Morpurgo.
Prpić Slavko prije G. Prassel.
Špan Josip, kupoprodaja mješovite robe na malo i veliko, Ban Jelačića 3. T. adr.: Špan.
Tilić A. Ivan, Dubrovačka 9. T. adr.: Tilić.

SUBOTICA (Dunavska)
Weitzenfeld i drug d. d., Cara Dušana 1. Tel. 1-92. T. adr.: Jutex.

ZAGREB (Savska)
Bečki proizvod higijenskih odijela za sva zvanja, L. Basch prije M. Brunn, vl. Lacko Emil, Radišina 3.
»Climatic«, proizvodnja kišnih kabanica i odjevne robe, Ilica 69. Tel. 32-77. T. adr.: Engros.
Frank braća i drug, zast. Reithoffera sinovi d. d., Wien, Nikolićeva 9. Tel. 51-57. T. adr.: Trifolium.
Gašparac Erazmo, »Dado«, trg. poslovnih odijela i opremnih predmeta, Samostanska 8.
Glad i drug, prije Haas i sinovi, spec. trgovina sagova, zastora i tkanina za pokućstvo Nikolićeva 16. Tel. 28-78.
»Kontinental« kaučuk d. d., trg. gum., Martićeva 14. Tel. 35-80. T. adr.: Contipneu.
»Linoleum« Lowy Hinko i brat, Ilica 16. Tel. 48-56.
Marberger M. i sin, veletrgovina umjetne kože, voštanog platna, linoleuma i gumene robe, Dukljaninova 2. Tel. 53-06.
Rosenberger M., trg. sagova i linoleuma, Frankopanska ul. 2a. Tel. 46-26.
Sesan Orlando, industrijsko zastupstvo te trgovina građevnih specijaliteta, Frankova 13.
Sitzer Julie, trgovina steznika i rukavica, Gundulićeva 3. Tel. 35-67. (materijal za steznike).
Turković S., trg. ćilima , tekstilne i manufakturne robe, Ilica 5. Tel. 22.19. T. adr.: Turković Oktogon.
Wimpassing-kaučuk d. d., Nikolićeva 6. Tel. 49-.44 T. adr.: Gummi.

PLETENA, KRATKA I NIRNBERŠKA ROBA; KONAC

Tricotages, mercerie et quincaillerie de Nuremberg; fils à coudre — Strick-, Kurz- u. Nürnbergwaren; Zwirn — Knitted and petty goods, Nürnberg articles, thread — Maglierie, mercerie e chincaglierie di Norimberga; filo da cucire

ADA (Dunavska)
Dudvarski braća.

BAČKO PETROVOSELO (Dunavska)
Kašticher Simon, trg. konfekcione i manufakturne robe.
Kiš Šandor, pomod. manufakturna trgovina.

BAKAR (Savska)
Fužinac Ernest, modno manufakturna trgovina.

BELA CRKVA (Dunavska)
Geringer Josef, trg. kratke robe.
Gross Josef, trg. kratke robe.

BENKOVAC (Primorska)
Miović Todor p. Jove.

BEOGRAD
Akons Hajnrih kod »Proleća«, Kralja Milana 96.
Amar i Milošević, Kralja Petra 22. Tel. 25-878.
»Armand«, Knjeginje Ljubice 7. Tel. 23-319.
Bararon H. Jakov, Kr. Petra 35. Tel. 22-575.
Baruh Josip i komp., Kr. Petra 41. Tel. 22-689. T. adr.: Đole.
Bejosif Moša i Mika, Kralja Petra 41. Tel. 21-719.
Bencion J. Hajim, Višnjićeva 5. Tel. 22-639.
Benvenisti M., »Kralj čarapa««, Kr. Milana 83.
Bodi i Vukadinović, Knez Mihailova 27. Tel. 21-442.
Centralna agencija Ltd., Kneginje Ljubice 28. Tel. 22-421.
Dragačević Momir i Savić, Kn. Mihailova 9. Tel. 24-112.
Gabaj H. Aron, Makenzijeva 21.
Gligorijević D., Makenzijeva 41.
Govedarica Milan, Kr. Milana 40.
Hofmann Leon, »Merkur«, Kr. Milana 21.
Janković i Lazić, Uzun Mirkova 6. Tel. 22-863.
Janković T. Jovan i braća Tajtacak, Kn. Mihailova 53.
Jarolimek Josif i sinovi, Knez Mihailova 14. Tel. 20-112.
Jovanović P. A., Kr. Petra 42. Tel. 26-239.
Klimović Borivoje, Šumadijska 25.
Lazarević i Stojankić, Kn. Mihailova 29. Tel. 21-440.
Levi D. braća, Kralja Petra 38. Tel. 21-306.
Maksimović J. braća, Kolarčeva 10.
Matić i drug, Kralja Petra 26. Tel. 21-535.
Medina Isak, Knez Mihailova 8. Tel. 24-986.
Milić Ž. Svetomir, Kralja Petra 38. Tel 26-188, 25-267.
Minić-Hadži Slobodan, Vasina 9.
Miloradović A. Milorad, Knez Miletina 68.
Milošević R. Velimir, Dubljanska 125.
Mitić Vlada i brat, Knez Mihailova 43. Tel. 22-126, 27-718, 21-219.

Natusi R. Ruža »Lafayet«, Vasina 18.
Najman braća, Kralja Petra 26. Tel. 25-897.
Nikolić Kosta i drug, Knez Mihailova 12 Tel. 20-387.
Nikolić Kosta i Jovanović, Knez Mihailova 18. Tel. 20-014.
Obradović Rista, Kralja Milana 8.
Obradović O. Živojin, Topčiderska 24
Pejić, Simić i komp., Kralja Milana 8. Tel. 22-618.
Pešić V. Dušan i brat, Terazije 1.
Petrović Petar i Belović, Knez Mihailova 13. Tel. 20-648.
Prekić Miladin, Zetska 4a. Tel. 21-244.
Popović Vasa, Balkanska 42.
Ristić M. Aleksandar »Domaći Magacin«, Balkanska 20. Tel. 23-512.
Ristić i Antonijević, Kralja Petra 31. Tel. 21-725.
Romano braća, Kneginje Ljubice 14. Tel. 25-171. T. adr.: Braća Romano.
Rubenović Jakov i sinovi, Kralja Petra 20. Tel. 22-033.
Sarić Sava, Prestolonaslednikov trg 36. Tel. 24-116.
Simić i Marković, Knez Mihailova 44. Tel. 22-552.
Urošević Uroš, Knez Mihailova 11. Tel 22-782.
Varon braća kod »Parizlije«, Vasina 16.
Vasić Miladin, Vojv. Mišića 3.
Vuletić Marko, Gavrilović i komp., Knez Mihailova 20. Tel. 20-636.

BITOLJ (Vardarska)
Rista Petar, Bizisten.
Karakotović Dimitrije, Bulevar Prestolonaslednika 151.
Hristić Stevan, Bezisten 17.

BJELOVAR (Savska)
Lugoner Ivan i drug, k. d., Trg Kralja Petra 10.
Nikolić P. naslj. E. Nastić, trgovina manufakturne, kratke i pletene robe, Kralja Aleksandra 3.
Poliak Aleksander, trgovina galanterijske i kratke robe, Zagrebačka 3. Tel. 61.
Pollak Žiga, trgovina manufakturnom robom, Kralja Aleksandra. Tel. 49.
Rosenberger Makso, trgovina gotovih odijela i robom.

CELJE (Dravska)
Putan L., Prešernova ul. 5. Tel. 70. T. adr.: Putan.
Stermecki R., Prešernova 2. Tel. 1-09. T. adr.: Stermecki.

CRIKVENICA (Savska)
Baretić Mirko, komis. posao i trgovina mješovitom robom, Vinodolska ul. Tel. 32.
Turina Ante, trgovina manufakturnom robom.

ĆUPRIJA (Moravska)
Tasić K. Tihomir i brat.
»Luvr«, Kr. Petra 39.

ČAKOVEC (Savska)
Hirschsohn braća, trgovina manufakturnom i kratkom robom, Kralja Petra 9. Tel. 86.
Hoffmann Elemer, trgovina tekstilnom robom.
«Međumurski magazin«, Bela Kelemen, trgovina manufakturnom i kratkom robom.
Nyiri Samuel, trgovina pomodne, kratke i galanterijske robe. T. adr.: Nyiri.
Weisz Šandor, trgovina mješ. robe, Kralja Petra 2.

ČURUG (Dunavska)
Rajčetić Stevan, manufakturna trgovina. Tel. 4. T. adr.: Rajčetić.

DARUVAR (Savska)
Rochlitz Ladislav, pomodna trgovina. Tel. 4.

DRNIŠ (Primorska)
Gaspardi Jere.

DUBROVNIK (Zetska)
Berdović Jovo Tripov.
Braća Berberović.
Braća Zlošilo.
Čelović & Spanačević.
Ferera & Tolentino.
Kovačević Milan Markov.
Kukuljica Ivo.
Ljubibratić Stevo Vučkov.
Marić & Milišić.
Moritz Ferera.
Tolentino M.
Pinto Elias pok. Izaka i drug.
Strinić i Čopić.
Tolentino Abram pok. Jakoba.

ĐAKOVO (Savska)
Berger Josip, pomodna trg.
Reichsmana D. sin, mješov. veletrg. Wilsonova ul. Tel. 48.
Šipps Josip, veletrg. mješovite robe, Wilsonova 1. Tel. 24.

GOSPIĆ (Savska)
Kolačević A., trgovina mješ. robom. Tel. 37.

HERCEGNOVI (Zetska)
Matković Veljko. Tel. 31.
Vranković Nikola. T. adr.: Vranković.
Terzović M. Savo.

IRIG (Dunavska)
Mijatović Mita, manufaktura, Karađorđeva 3.

KARLOVAC (Savska)
Hirśl Ladislav, trg. muške konfekcije, modne manufakturne robe te gotovih cipela, Banija 92.
Kozina Milivoj, trgovina mješovite robe, Banija 10.
»Promet«, veletrgovina svakovrsnom robom, Eisler E., Zrinjski trg 23. Tel. 67. T. adr.: Promet.
Prva karlovačka gospojinska konfekcija Miklauc M., Zrinjski trg 8. T. adr.: Prva konfekcija.
Reiner F., trgovina mješovite robe, Zagrebačka 5. Tel. 31.
Svačina Ivan i Ban Stjepan, trgovina muških odijela, Jelačićev trg 7.
Weiss Šandor, trgovina manufakturne robe, Daničićeva 12. Tel. 1-78.

KOČEVLJE (Dravska)
Rom Mat. jun. T. adr.: Rom.

KONJICE (Dravska)
Zottel Hans. T. adr.: Zottel.

KOPRIVNICA (Savska)
Rosenberger braća, trgovina manufakturnom robom.

KORČULA (Primorska)
Tedeschi Božo.

KOTOR (Zetska)
Čirković Špiro.
Ćirković Tripo pok. Ivana.
Težak Pasko.
Subota T. Todor.
Vučković A. braća. Tel. 15. T. adr.: Vučković.

KRANJ (Dravska)
Ham M. Karl, Struževo 29. T. adr.: Ham.

KRIŽEVCI (Savska)
Klarić Žiga, trgovina i proizvod odjeće. (dugmeta).
Pscherhof Maks i sin, trgovina manufakturnom robom.
Vukelić Viktor, trgovina manufakturne robe.

KRUŠEVAC (Moravska)
Stamenković H. braća kod »Amerikanca«, Knez Mihajlova 53. Tel. 18.
Urošević M. Milutin »Luvr«, Knez Mihailova 3. Tel. 3.
Vučković Vučko, Knez Miloševa 5.

LUDBREG (Savska)
Appler Mavro i sin, trgovina manufakturnom i mješovitom robom.

LJUBLJANA (Dravska)
August Auerjev naslednik I. Korenčan, Mestni trg 20. Tel. 22-62. T. adr.: Korenčan.
Hamann C. J., Mestni trg 8.
Miklauc R. »Pri Škafu«, Predškofija 3. Tel. 29-09. T. adr.: Miklauc. T. adr.: Ivan Samec.
Podkrajšek Jos., Čevljarska ul. 2.
Samec Ivan, Mestni trg 21. Tel. 22-52. T. adr.: Ivan Samec.
Schmitt M. F. Predškofija 2. Tel. 23-57. T. adr.: Schmitt.
Šerbec Friderik, Stari trg 4.
Toni Jager Černe & Co., Dvorni trg 1.
Žargi Ign. lastnik Žargi Bogomir, Sv. Petra c. 11. T. adr.: Žagri.

MAKARSKA (Primorska)
Singer šivaći strojevi d. d. T. adr.: Singer.

MARIBOR (Dravska)
Martinz & Strauss, Gosposka ul 2. T. adr.: Martinz-Strauss.
Preis Karo, Gosposka ul. 20.

METKOVIĆ (Primorska)
Gluščević Patricio p. Ante.
Jelavića Josipa sinovi, Tel. 25. T. adr.: Jelavić.
Jovanović Ivan Jurin.

NIŠ (Moravska)
Živković braća, Dušanova. Tel. 64.

NOVI BEČEJ (Dunavska)
Balongh Stevan, trg. kratke robe.
Cink Julije, trg. kratke robe.

NOVI SAD (Dunavska)
Burghardt Danilo, Kralja Petra 26. T. adr.: Burghardt.
Gross i Lazić, veletrg. nirnberške robe, Trg Oslobođenja. Tel. 22-52. T. adr.: Groslazić.
Grujić T. Đoka, Pašićeva 8.
Klein Eugen, Kralja Aleksandra 8. Tel. 25-64. T. adr.: Eugen Klein.
Kohn Jos. Julije, kod »Plavog konja«, Kralja Aleksandra 11. Tel. 21-40. T. adr.: Jules.
Letić i Mišić, Kralja Aleksandra 4.

T. adr.: Letićmišić.
Miković i drug, Pašićeva 16.
Mirosavljević braća, Kralja Petra 8. Tel. 21-09.
Monašević i Stanišić, Kralja Petra 25.
»Silesia«, tvorničko stovarište štofova, vlasnik Tanurdžić Nikola, Kraljevsko Dvorski liferant, Pašićeva ul. Tel. 23-53. T. adr.: Silesia Novisad.
Vajner i Klauber, Kralja Petra 9. Tel. 22-04.
Vučkov braća, Kralja Petra 6. T. adr.: Vučkov.

OGULIN (Savska)
Arhanić Ljudevit, trgovina mješovitom robom. Tel. 14. T. adr.: Arhanić.

OSIJEK (Savska)
Almasy Eugen, pomodna trg., I. Županijska ul.
Bruckner Armin, pomodna trg., I. Županijska 15. Tel. 4-80.
Büchler Makso, pmodna trg. I. Županijska 13. Tel. 4-22.
Dimitrijević M. A., manufaktura, III. Jelačićev trg 18. Tel. 5-14.
Glesinger Vilim i sinovi, pomodna trg., Kralja Petra 3.
Hahn Julio, manufaktura, I. Županijska 40. Tel. 3-79.
Horvat Julijo, pomodna trg., I: Županijska ul.
Kohn Aron, trg. kožnate robe i pripadaka, I. Desatičina 8.
Krajčić Geza, pomodna trg., I. Kapucinska ul.
Lust Adolf, pomodna trg., I. Kapucinska ul.
Mioković i Čavić d. d., I. Trg Kralja Petra.
Reichsman Dane, veletrg. pamučnom predom, I. Jägerova 18. Tel. 6-35. (leonsko predivo za vez).
Rohregger Lavoslav, manufaktura, III. Jelačićev trg 16. Tel. 1-59.
Rottmann Sam. i sinovi, veletrgovina nürnberške robe, I. Strossmajerova ul. Tel. 2-11.
Schwarz Regina, pomodna trg., I. Strosmajerova ul.
Springer J. i Petru, veletrg. nürnberške robe, I. Županijska 18. Tel. 1-37.
Stein Filip, pomodna trg., Kapucinska 19.

PAKRAC (Savska)
Blagojević M. i drug, mješovita trg. Preradovićeva 25. Tel. 12.

PANČEVO (Beograd)
Heim i Deutsch, trg. kratke robe.
Kalf Edidie, trg. kratke robe.
Pavlović Pera, trg. kratke robe.
Poslednici Petra Nikolića, trg. kratke robe. Tel. 1-80.
Ranisavljević D. P., trg. kratke robe.
Tantner Viktor, trg. kratke robe.

PETRINJA (Savska)
Malnar Matija, trgovina manufakturnom i kratkom robom.

PITOMAČA (Savska)
Brennera F. sin, trg. mješ. robe. Tel. 9. T. adr.: Brenner.
Schlesinger Eugen, trgovina manufakturnom i kratkom robom. Tel. 5.

POŽAREVAC (Dunavska)
Lekić Jovan i Karadžić.
Pavlović i Mirković.
Stefanović Stanojlo.

PTUJ (Dravska)
Brenčič Alojzij, Panonska 7. T. adr.: Alojz Brenčič.
Preaz Alois, trgovina z mešanim blagom na drobno. T. adr.: Preaz.

ROGAŠKA SLATINA (Dravska)
Löschnigg P. Tel. 4. T. adr.: Löschnigg.

RUMA (Dunavska)
Herzog Filip, manufaktura, Trg Kralja Petra 113.

SEČANJ (Dunavska)
Propst Stevan i sin, trg. mešov. robe. Tel. 3.

SEMIČ (Savska)
Zurc Josip. T. adr.: Zurc.

SENJ (Savska)
Bosco M. (prije Wenzel T.), trgovina manufakturnom i kratkom robom. T. adr.: Bosco.
Brajković Milan, trgovina mješovite robe (pletena i kratka roba). T. adr.: Brajković.

SISAK (Savska)
Armuth i Richtmann, trgovina manufakturnom robom. Tel. 85.
Steiner Vilim, trgovina manufakturne, pletene robe te konfekcije.

SKOPLJE (Vardarska)
Biti M. Ašer, Kralja Vukašina 9.
Gatenjo Saul, Pološka ul.
Kastro Mušon, Porečka 9.
Koen Lijao, Porečka 55.
Micević Hadži Vasilije, Kralja Petra 6.
Sason M. Konorte, Porečka 23. Tel. 1-77.
Sason Salomon i komp., Pološka ul.
Serero Gabrijel, Kosovska 27.
Simon Jakov, Pološka ul.

SLAVONSKA POŽEGA (Savska)
Balog Đuro, manufaktura, Trg Kralja Aleksandra.
Leikauff, manufaktura.
Spitzer Samuel, veletrg. mješov. robe, Trg Kralja Aleksandra 5. Tel. 65.
Steiner Leo ml., manufaktura, Trg Kralja Aleksandra 5. Tel. 65.

SLAVONSKI BROD (Savska)
König Vilko i drug, galanterijska trg., Trumbićeva 15. Tel. 76. T. adr.: Königdrug.

SOMBOR (Dunavska)
Deutsch i Polatschek, Kralja Aleksandra ul.
Plavšić Kosta.

SPLIT (Primorska)
Abinum Rudi.
Gutmann M. i sin.
Agbaba Marko, pomodna galanterijska radnja. T. adr.: Agbaba.
Crvenković i Manojlović, trgovina pomodne, manufakturne i galanterijske robe, Poljana Kralja Tomislava 2. T. adr.: Crvenković Manojlović.
Davidson C., trgovina za fotografske aparate i potrepštine kao gal. robe, Ilićev prolaz.
Ivanišević Pavao, Smodlakina 14.
Morpurgo David, Krešimirova 12. Tel. 3-14. T. adr.: David Morpurgo.
Paladin Milan, trgovina damskih kabanica, haljina, šešira, trikotaže itd. Bosanska 11. T. adr.: Paladin.
Prpić Slavko prije G. Prassel.
Singer šivaći strojevi d. d., (Centrala u Zagrebu). Filijala Split. Tel. 4-15. T. adr.: Singer šivaći strojevi.
Seljanim Dragutin, tvorn. skladište sukna i vunenih tkanina, Zagreb, podružnica.

STARA PAZOVA (Dunavska)
Naumov S., pomodna manufakturna trgovina.

STARI BEČEJ (Dunavska)
Đorđević Ljubomir.
Vujić Veljko.

SUBOTICA (Dunavska)
Engler Albert kod »Kralja Čarapa«, spec. trg. čarapa, rukavica i pomodne robe, Štrosmajerova 8. Tel. 3-38. T. adr.: Engler Albert Subotica.
Jović i Milosavljević, Jelalčićeva 4.
Janovitz Adolf, Paje Kujundžića 1
Kramer Antun i drug, Kralja Aleksandra 2. Tel. 95.
Montalion Lajčo, Jukićeva 33.
Pećerić Danilo, Kralja Aleksandra.
Poljaković i Somborčević, Jelačićeva ul.
Rona Mikša, trg. pom. robe Štrosmajerova ul.

SUŠAK (Savska)
Bahorić Andrija, trgovina ručnih radnja, kratke i pletene robe, Strossmayerova 4.
Bazar Cvetko, trgovina kratkom i pletenom robom, Tomislavova 6.
Dakić V., trgovina manufakturnom robom, Trumbićev trg 2.
»Izvor« I. Reishurin i drug, veletrgovina galanterijske i kratke robe, Šetalište Prestolonasljednika Petra 2.
Jovanović B., trgov. manufakturne i kratke robe. T. adr.: Jovanović.

SV. PAVEL pri PREBOLDU, ž. st. SV. PETER v SAV. DOLINI (Dravska)
Zanier Norbert & sin. Tel. Sv. Peter v Sav. dol. 3. T. adr.: Zanier.

ŠIBENIK (Primorska)
Antić Šime, trg. manuf. robom, Grad ska vrata 2.
Frua Ante. ul. Kr. Tomislava.
Jakovljević Marko p. Josipa.

ŠID (Dunavska)
Petrović A. i drug, pomodna trg.

VARAŽDIN (Savska)
Dajić Lazar, trgovačka kuća komisionalnom robom, Petrovićev trg 6. Tel. 42.
Danko Slavoljub, trgovina kratke, pletene i pomodne robe, Gajeva 17.
Deutsch Alfred, trgovina pomodne robe, Kukuljevićeva 3.
Deutsch Valerija, trgovina manufakturne pomodne i galanterijske robe, Petrovićev trg 6. i Kukuljevićeva 15. Tel. 42.
Gregl E., trgovina manufakturnom, galanterijskom i pomodnom robom, Šenoina 13.
Košić Tomislav, trgovina manufakturnom i pletenom robom.

Leitner i Schönwald, trg. tekstilne i kratke robe, Petrovićev trg 4. Tel. 71.
Heinrich Armin, trgovina manufakturnom robom.
Löwy Rikard trg. kratkom robom i parfumerijom, Trg Kralja Tomislava.
Pollak Jakob, trg. kratke, nürnberške i pomodne robe.
Schwarz Josip (vl. O. Weinberger), Kukuljevićeva 15. (Pribor za uniforme).
Sparing A. Koloman, trg. manufakturnom robom, Trg Kralja Tomislava.
Szanto Stjepan, trgovina manufakturnom robom, Kačićeva 2.

VELIKA KIKINDA (Dunavska)
Penc Petar, trg. kratke robe.
Stein Nikola, trg. kratke robe.

VELIKI BEČKEREK (Dunavska)
Balaž Andor, trg. kratke robe.
Braća Beno, trg. kratke robe.
Bukovac Stevan, trg. kratke robe.
D. d. za kratku robu. Tel. 3-13.
Goldberger Ladislav, trg. kratke robe.
Mesnik Imre i drug, trg. kratke robe.
Molnar Miša, trg. kratke robe.
Poljanski Jelena, »Ruski bazar« trg. kratke robe.
Potven Đura, trg. kratke robe.

VINKOVCI (Savska)
Flesch Lavoslav, manufaktura, Trg Slobode 1.
Popović Jovan, mješov. trg., Prestolonaslednika Petra 22.
Šlomović Ignjat, manufaktura.

VIRJE (Savska)
Pečar Franjo, prije Goldstein Franjo, trgovina mješovitom robom.

VIROVITICA (Savska)
Francetić M., mješov. trg., Zvonimirov trg 4. Tel. 22.
Šerbeđija Franjo, mješovita trg., Zrinska 24. Tel. 10.

VRŠAC (Dunavska)
Berg braća, Princ Đorđa trg 1. Tel. 85. T. adr.: Berg.
Boiger Aurel, trg. kratke robe.
Gergeč Aleksandar, trg. kratke robe.
Herter Sigmund, trg. kratke robe.
Kern Đura, trg. kratke robe.
Kuzmanović Dimitrije, trg. kratke robe.
Steiner Aleksandar, trg. kratke robe.

VUKOVAR (Savska)
Ilić Milan, pomodna trg. »Kod neveste«, Kralja Petra 6.
Uglješić Paja, veletrg. kratke robe, Strossmayerova 18. Tel. 93.

ZAGREB (Savska)
»Adma«, veletrgovina manufakturnom, kratkom i pletenom robom, Berislavićeva 16. Tel. 74-65. T. adr.: Adma.
Aiginzer J., trgovina manufakturnom i kratkom robom, Petrinjska 4.
Arnstein Lavoslav, trg. odijela, Ilica 26. Tel. 44-79. T. adr.: Arnstein.
»Artemida«, trg. pomodne robe, Sabljak i Krasojević, Marovska 11. Tel. 26-87.
Bergman Artur, muška i ženska konfekcija, Masarykova 13. Tel. 80-43.
Bijelić B., trgovina muške pomodne robe, Masarykova 12. Tel. 85-14.
Bodisko VI., specijalna trgovina čarapa »Šik Čarapa«, Marovska 24.
Braun Armin, trgovina manufakturnom kratkom i pletenom robom, Strossmayerov trg 8. T. adr.: Reisbret.
Čango Edo, prije Šandor Pollak i drug, trgovina rubaca i komis. manufakturne robe, Račkoga 10. Tel. 64-35. T. adr.: Rubac.
Čepelja S., trgovina manufakturnom i kratkom robom, Ilica 53.
Fischer Vojko, agenturni i komis. posao, Ilica 19.
Friedmann Arnold, trgovina manufakturnom, kratkom robom, Ilica 96.
Fuchs Lavoslav, trg. manufak. i pletene robe, Ilica 72.
»Gentleman«, trgovina pomodne robe, Oton Koranić, Zrinjski trg 18. Tel. 66-66 i 42-28.
Đukić i Krčadinac, trgovina manufakturnom robom, Ilica 36 i 162. Tel. 85-92 i 86-28.
Goldschmidt Antun, trg. pomodne robe, Ilica 23. Tel. 32-75.
Gorničić F., trgovina platna i rubenine, Ilica 8. Tel. 55-08.
»Grand magazin«, Bačić Milan, trgovina manufakturnom robom, Nikolićeva 4. Tel. 35-99.
Grivičić L., trgovina i proizvodnja tekstilne robe, Ilica 10. Tel. 35-74.
»Hag« trgovačko d. d., trg. kratke robe na veliko, Zrinjski trg 1. Tel. 62-93. T. adr.: Hag.
Herlinger i Štern, trgovina kratkom i pomodnom robom, Jurišićeva 12. Tel. 56-34.
Hirschler braća, veletrgovina tekstilnom robom, Gajeva 3. Tel. 63-34. T. adr.: Jelen (konac).
Hoffer i Lederer, tvorničko skladište pomodne robe, Trg Kralja Petra 3. Tel. 81-58. T. adr.: Holed.
Hübl Antun, češko-jugosl. veletrgovina sukna d. d., Trenkova 7. Tel. 22-37. T. adr.: Hüblsukno.
»Ida«, I. Kosem, trgovina rukavica, galanterijske i kratke robe, Nikolićeva 1.
Ilinački Dušan, trgovina manufakturnom, kratkom i pletenom robom, Ilica 47.
Janjić i Nevečerel, trg. pomodne robe i športskih potrepština, Ilica 40.
Jesensky i Turk, trgov. muške modne robe i športskih potrepština, Jurišićeva 1. Tel. 56-01.
Kastner i Öhler trgovačka kuća, Ilica 4. Tel. 32-65, 73-14.
Klein braća, trgovačka kuća D.M.C. roba, Jelačićev trg 3. Tel. 46-74. T. adr.: Baka.
Kollmann Julijo, manufakturna i pomodna trgovina, Ilica 33. Tel. 55-12.
Kramar i Čović, trg. galanterij. robe na veliko. Preradovićeva 8. Tel. 26-04.
Lange Wilim, gl. zast. The Central Agency Ltd. Glasgow, Berislavićeva 11. Tel. 22-79. T. adr.: Spool (konac).
Lebinec i drug, trgovina manufakturnom kratkom, i pomodnom robom, Radićeva 1. Tel. 69-02.
Lipak Nikola, trgovina manufakturnom robom, Radićeva 10. Ilica 73. Tel. 66-59, 82-77. T. adr.: Lipak.
Lončarić J., trgovina manufakturnom robom, Jelačićev trg 12. Tel. 55-41.
Lončarić i Bukšeg, trg. manufakturnom robom, Jelačićev trg. 23. Tel. 48-32.
»Maja«, V. Šediva, trgovina rublja, manufakturne i kratke robe, Ilica 45.
Mance i Kalenić, trgovina galanterijske, kratke i pletene robe, Petrinjska 42.
Marčelja Roman, trgovina manufakturnom i kratkom robom, Hatzova 10. Tel. 62-52.
Miškić Ivan, trgovina miešovitom robom i veleprodaja vina i žestokih pića, Medvešćak 2. Tel. 85-56, 61-07.
Müller Malvina, trg. mješovite kratke i tekstilne robe, Ilica 45. Tel. 39-29.
Novak Jos., agent. i komis. posao kratkom, pletenom i galant. robom, Ilica 11. Tel. 67-26.
»Oleron« Roset F. J., trgov. šešira i krzna, Gundulićeva 3. Tel. 22-53. T. adr.: Oleron.
Palčić Branko, trg. sokolskih potrepština, Kralj. Marije 6. Tel. 26-77. T. adrč.: Trikotaža.
Pick Vilim, trgovina manufakturnom robom na vel., Jelačićev trg 6. Tel. 22-38.
Platnara Iroš (vl. Stj. Iroš), trgovina tekstilne robe, Gundulićeva 3. Tel. 57-23.
Pollak Šandor, specijalna trgovina marama na veliko, Washingtonov trg 4. Tel. 76-46. T. adr.: Special.
Rendeli i drug, trgovina nürnberške kratke i pletene robe na veliko, Jurišićeva 5. Tel. 32-09.
Rosenberger Jakov i drug, trgovina manufakturne, kratke i pletene robe, Massarykova 3. Tel. 26-05.
Rosinger i Rippsner agentura i trgovina mješovitom robom, Branimirova 43. Tel. 75-99. T. adr.: Celuloid.
Schlesinger Aleksandar, trgovina manufakturne, kratke i pletene robe, Ilica 51. Tel. 77-36.
Schwarz Ferdo i drug, (vl. M. Hirschl), trgovina kratkom, pletenom i pamučnom robom, Ilica 45. T. adr.: 42-56.
Singer Hinko, trgovina dugmeta i manufakturne robe, Lopušićeva 4. (dugmeta).
Schwitzer V. i sin, zastup., Jurišićeva 1-a. Tel. 49-52. T. adr.: Schwitzerson.
Stančić M. trgovina kratkom i manufakturnom robom, Nikolićeva 7. Tel. 73-01.
Šavora R., trgovina vojničkih štofova, Petrinjska 28. (pribor za uniforme).
Štimac i Drndarski d. d. za promet robom, Jelačićev trg 28. Tel. 20-61 T. adr.: Stimacco. Podružnica: »Narodna trgovina Mioković i Čavić«, Osijek I. Trg Kralja Petra 11.
Thanhofer F., gl. zastup. tvornica svile Güttermann & Co., Gundulićeva 14. Tel. 58-80. T. adr.: Šivaća—svila.
Thaller i Kerschbaumer, veletrgovina manufakturnom robom, Ilica 26. Tel. 32-64. T. adr.: Tik.
Ullman Dragutin, trgovina plete-

nom robom, Boškovićeva 44. Tel. 23-31. T. adr.: Dragul.
Vajda M., (vl. Š. i M. Georgievič), trgovina šešira, Praška 8. Tel. 29-74.
Vasilesko K. trgovina ženskim rubljem, Bogovićeva 7. Tel. 58-27.
Valentić i Habčić, trg. manufakturne pletene i kratke robe, Ilica 10. Tel. 43-17.
»Venera«, trgovina manufakturnom, kratkom i pletenom robom Đ. Stančić, Jurišićeva 30. Tel. 82-68. (nuzp.)
»Vjeresija«, Ladislav Janda, tvorničko skladište manufakturne, pomodne i pletene robe, Ilica 47.
Vilković B., specijalna trgovina čarapa, Ilica 13.
Walder braća, i drug, veletrgovina kratkom i pletenom robom, Ilica 24. Tel. 23-52.
Wanjek Antun, trg. šivaćih strojeva, Frankopanska 4. Tel. 27-30.
Wellisch braća, trg. galanterijske, kratke i pletene robe, Jurišićeva 23.
Wollner Hugo i drug, veletrgovina galanterijskom, kratkom, nirnberškom, bižuterijskom, parfumerijskom, papirnatom i užarskom robom, Nikolićeva 14. Tel. 21-16. T. adr.: Wollnerkomp.
Zoček Marija, tvorničko skladište rukavica i čarapa, Ilica 37.
Zorić i drug, trgovina manufakturne, kratke, galanterijske i nirnberške robe na veliko, Draškovićeva 9. Tel. 28-32.
Zubčić Davorin, trgovina rublja i pomodne robe, Frankopanska 7.

ZEMUN (Beograd)
Aćimović Gavra, pletena trg. Zmaj Jovina 16.
Dragišić i Jovanović, mješov. trg. Bežanijska 4. Tel. 1-06.
Milanović Branko, Aleksandrova 1.
Samlaić Hinko, radionica premotavanje konca i kup. i izvoz sirovih jabuka.

POMODNA ROBA

Articles de mode — Modewaren — Fashionable articles — Articoli di moda

BANJA LUKA (Vrbaska)
Schnitzler i Kon, Kralja Alfonza ul. Tel. 1-14.

BEOGRAD
Akons Hajnrih kod »Proleća«, Kralja Milana 96.
Almuli braća i Demajo, Kralja Petra 44. Tel. 21-545.
Altarac Lujza, Kralja Petra ul.
Amar i Milošević, Kralja Petra 22. Tel. 25-878.
Antić i Petrović, Čika Ljubina 9. Tel. 20-050.
Aron B. Nisim i sinovi, Knez Mihailova 48. Tel. 21-203.
Arueti braća i Aca Dinić, Knez Mihailova 45. Tel. 21-036.
Azriel A. L. kod »Lenke«, Knez Miletina 48.
Bencion J. Hajim, Cara Uroša 23. Tel. 22-639.
Benvenisti M. »Kralj Čarapa«, Kralja Milana 83.
Bodi i Vukadinović, Knez Mihailova 27. Tel. 21-442.
Dragačević Momir i Savić, Knez Mihailova 9. Tel. 24-112.
Gabaj H. Aron, Makenzijeva 21.
Gligorijević D., Makenzijeva 41.
Govedarica Milan, Kralja Milana 40.
Hofman Leon »Merkur«, Kralja Milana 21.
Ilić S. Blagoje, Prestolonaslednikov trg. 7. Tel. 21-543.
Jojić i Mandić, Knez Mihailova 33.
Jovanović Kosta, Knez Mihailova 16. Tel. 21-237.
Klimović Borivoje, Šumadijska 25.
Lazarević i Stojankić, Knez Mihailova 29. Tel. 21-440.
Levi D. braća, Kralja Petra 38. Tel. 21-306.
Maksimović J. braća, Kolarčeva 10.
Milić Ž. Svetomir, Kralja Petra 38. Tel. 26-188, 25-267.
Mirić-Hadži Slobodan, Vasina 9.
Mitić Vlada i brat, Knez Mihailova 43. Tel. 22-126, 27-718, 21-219.
Miloradović A. Milorad, Knez Miletina 68.
Milošević R. Velimir, Dubljanska 125.
Nafusi R. Ruža »Lafayet«, Vasina 18.
Najman braća, Kralja Petra 26. Tel. 25-897.
Nikolić Kosta i drug, Knez Mihailova 12. Tel. 20-387.
Nikolić i Petrović, Kralja Milana 6.
Obradović Rista, Kralja Milana 8.
Obradović O. Živojin, Topčiderska 27.
Pavlović Anastas, Kralja Petra 33. Tel. 26-945.
Pejić i Simić, Kralja Milana 8. Tel. 22-6-18.
Pešić V. Dušan i brat, Kolarčeva 9.
Petrović Petar i Belović, Knez Mihailova 13. Tel. 20-648.
Pijade Jakov i brat, Kralja Petra ul.
Polić i Miloševać, Prestolonaslednikov trg 42. Tel. 26-727.
Ristić M. Aleksandar »Domaći Magacin«, Balkanska 20. Tel. 23-512.
Sarić Sava, Prestolonaslednikov trg 36. Tel. 24-116.
Urošević Uroš, Knez Mihailova 11. Tel. 22-782.
Varon braća kod »Parizlije«, Vasina 16.
Vasić Miladin, Vojvode Mišića 3.
Vuletić, Marko, Gavrilović i komp., Knez Mihailova 20. Tel. 20-636.

BIHAĆ (Savska)
Kavezon Aron.

BRČKO (Drinska)
Jojić i Pavlović, Kralja Petra ul. Tel. 27.
Klimpl Samuel, Karađorđeva 4. Tel. 21.

CETINJE (Zetska)
Maljević Husejin braća, trgovina mješovite robe, Balšića pazar. Tel. 44. T. adr.: Braća Maljević.

ĆUPRIJA (Moravska)
Tasić K. Tihomir i brat »Luvr«, Kralja Petra 39.

ČAKOVEC (Savska)
Berger Simon trg. pomodne robe.
Weiss Šandor, trgovina mješovitom robom, Kralja Petra 2.
»Međumurski magazin«, Bela Kelemen, trgovina manufakturnom i kratkom robom.

DRNIŠ (Primorska)
Gašpardi Jere.

DUBROVNIK (Zetska)
Jokanović Uroš.
Nasljednici S. Tuškan.
Savin Š.

HERCEGNOVI (Zetska)
Matković Veljko. Tel. 31.

KARLOVAC (Savska)
Prva Karlovačka gospojinska konfekcija, Miklauc M. T. adr.: Prva konfekcija.
Svačina Ivan i Ban Stj., trg. muških odijela, Jelačićev trg 7.

KAŠTEL KAMBELOVAC (Primorska)
Jadranska proizvodnja i prodaja kapa, dr. s. o. j.

KOTOR (Zetska)
Čirković Špiro.

LJUBLJANA (Dravska)
Hamann C. J., Mestni trg 8.
Kenda Henrik, Mestni trg 17.
Kette I. Aleksandrova c. 3. Tel. 31-83. T. adr.: Kete.
Magdič P., Aleksandrova c. 1. Tel. 24-38. T. adr.: Magdič (Podružnica: Bled).
Persche A. Pred Škofijo 21.
Podkrajšek Jos., Čevljarska ul. 2.
Prelog K. Gosposka ul. 3. Tel. 26-78, 25-62. T. adr.: Karl Prelog.
Šinkovec A. nasl. Soss K., Mestni trg 18, 19. Tel. 29-26. T. adr.: Soss.
Žargi Ign. lastnik Žargi Bogomir, Sv. Petra c. 11. T. adr.: Žargi.
Žibert A., Prešernova ul 36/38. T. adr.: Žibert. Podružnica I v Ljubljani.

MARIBOR (Dravska)
Jančič Karl, Aleksandrova c. 11. T. adr.: Jančič.
Paš Anton, Slovenska ul 4.
Sieber Marija, Glavni trg 14. (rukavice).

METKOVIĆ (Primorska)
Gluščević Patricio p. Ante.
Jelavića Josipa sinovi. Tel. 25. T. adr.: Jelavić.

MOSTAR (Primorska)
Balić Abdulah, Glavna ul. 124. Tel. 90.
Brstina Lazar, Glavna Luka 1. Tel. 57.
Golubović Lazo i Rade, Stari Most. Tel. 7.

MURSKO SOBOTA (Dravska)
Hirschl Kr. in sinova, Aleksandrova c. 12. T. adr.: Kr. Hirschl.

NIKŠIĆ (Zetska)
Braća Harović, trgovina mješovite robe.

NIŠ (Moravska)
Andonović P. Andon i komp., Obrenovićeva 52. Tel. 42.
Dimitrijević Ignjat, Obrenovićeva.
Milosavljević A. Dragutin, Obrenovićeva.
Petrović D. Jordan, Voždova 20.
Janković M. Tanasije, Obrenovićeva.
Petrović N. Mihailo i sin, Obrenovićeva. Tel. 1-92.
Popović S. Toša, Obrenovićeva
Vidojković i Stanojević, Obrenovićeva.

OSIJEK (Savska)
Almasy Eugen, pomodna trg. I. Županijska ul.
Bruckner Armin, pomodna trg. I. Županijska 15.
Büchler Makso, pmodna trg. I. Županijska ul. Tel. 4-22.
Dimitrijević M. A. manufaktura, III. Jelačićev trg 19. Tel. 5-14.
Glesinger Vilim i sinovi, pomodna trg. Kralja Petra 3.
Horvat Julijo, pomodna trg. I. Županijska ul.
Krajčić Gejza, pomodna trg. I. Kapucinska ul.
Lust Adolf, pomodna trgovina I. Ka pucinska ul.
Mioković i Čavić d. d. I. Trg Kralja Petra 11. Tel. 2-31.
Schwarz Regina, pomodna trg. I. Strosmajerova 21.
Stein Filip, pomodna trg. I. Kapucinska ul.
Weiss S. i Hermann D. III. Jelačićev trg 14. Tel. 67. T. adr.: Uniformiranje Herrmann.

PANČEVO (Beograd)
Heim i Deutsch, trg. kratke robe.
Kalf Edidie, trg. kratke robe.
Pavlović Pera, trg. kratke robe.
Poslednici Petra Nikolića, trg. kratke robe. Tel. 1-80.

PODGORICA (Zetska)
Dervišević Halil i sinovi, pomodna galanterijska radnja, Slobode ul.
Popović Đoko, pomodno galanterijska i bakalska radnja, Vučedolska 2.

POŽAREVAC (Dunavska)
Lekić Jovan i Karadžić.
Pavlović i Mirković.
Stefanović Stanojlo.

PROKUPLJE (Moravska)
Đorđević-Čelebon Dragutin, Jug Bogdanova 1-06.
Stojanović Borislav, Jug Bogdanova 1-78.

SARAJEVO (Drinska)
Aleksić Petar, Aleksandrova 65. Tel. 7-78.
Arnautović Alija, Kujundžiluk 15.
Bičakčić Edhem, Kralja Petra 13.
Braća Gaon i drug, Aleksandrova 73.
Danon Izahar Z., Kralja Petra 1. Tel. 1-00.
»Elite« Alkalaj Moric E., Aleksandrova 67.
Feleki Emilije, Kralja Petra 9.
Fočo Bajramaga, Đulagina 3. Tel. 4-55.
Henda Asim, Prestolonaslednika Petra 19.
Hofbauer Maks, Strossmayerova 2. Tel. 4-27.
Kočović Dimitrije i sinovi, Kralja Petra 12. Tel. 5-05.
Marković Pajo, Zrinjskog 6.
Papo Zadik, Aleksandrova 65.
Saračević Ferid, Kralja Petra 71.
Stojkanović braća, Strossmayerova 10. Tel. 4-78.
Živojnović Milan, Kralja Petra 14. Tel. 1-74.

SENJ (Savska)
Bosco M., (prije Wenzel T.), trgovina manufakturnom i kratkom robom. T. adr.: Bosco.

SLAVONSKI BROD (Savska)
Brdarić i Dittrich.

SPLIT (Primorska)
»Bradford« fabričko stovarište engleskih i českih tkanina Oskara Fischera, podružnica.
Crvenković i Manojlović, Poljana Kr. Tomislava 2. T. adr.: Crvenković Manojlović.
Čulek F. i drug.
Gutmann M. i sin.
Guina G. R. & U.
Seljanim Dragutin tvorn. skladište sukna i vunenih tkanina, Zagreb, podružnica.

SREMSKA MITROVICA (Dunavska)
Kostić Slavko, pomodna, manufakturna roba, Kralja Petra trg.

STARA PAZOVA (Dunavska)
Naumov S. pomodna manufakturna trg.

ŠIBENIK (Primorska)
Antić Šime, trg. manuf. robom, Gradska vrata 2.

TRAVNIK (Drinska)
Vareniković Abdulak, Džamijska 2. Tel. 20.

TUZLA (Drinska)
Babić Lazar, Kralja Petra 5.
Hadžiefendić Salih.

VALJEVO (Drinska)
Pajević i Jeftić. Tel. 36.
Pavlović Ž. Nedeljko.
Popović S. Milovan.

VARAŽDIN (Savska)
Dragoner Mirko, trg. pomodne i manufakturne robe, Trg Slobode 7.
Deutsch Alfred, trgovina pomodnom robom, Kukuljevićeva 3.
Deutsch Valerija, trgovačka kuća, Petrovićev trg 6 i Kukuljevićeva 15. Tel. 42.
Hauser I. D., trg. pomodne robe i kitničarija, Kukuljevićeva 6. Tel. 1-18.
Pollak Jakob, trg. kratke, nürnberške i pomodne robe.

VELIKA KIKINDA (Dunavska)
Budišin Miša, trg. kratke robe.
Đuričin i drugovi, trg. kratke robe.
Feher Ladislav, trg. kratke robe.
Penc Petar, trg. kratke robe.
Stein Nikola, trg. kratke robe.

VELIKI BEČKEREK (Dunavska)
Beno braća, trg. kratke robe.
Bukovac Stevan trg. kratke robe.
D. d. za kratku robu. trg. kratke ro be. Tel. 3-13. 3-24.
Liptai Dezider, trg. kratke robe.
Mesnik Imre i drug, trg. kratke robe.
Molnar Miša, trg. kratke robe.
Potven Đura, trg. kratke robe.

VRŠAC (Dunavska)
Boiger Aurel, trg. kratke robe.
Gergeč Aleksandar, trg. kratke robe.
Herter Sigmund, trg. kratke robe.
Kern Đura, trg. kratke robe.
Kuzmanović Dimitrije, trg. kratke robe.
Steiner Aleksandar, trg. kratke robe.
Weiss Koloman, trg. kratke robe.

ZAGREB (Savska)
»Artemida«, trg. pomodne robe, Sabljak i Krasojević, Masarykova 11. Tel. 26-87.
Berković B., trgovina pomodnom i manufakturnom robom, Nikolićeva 17.
Bijelić B., trgovina muške pomodne robe, Masarykova 12. Tel. 85-14.
Braun Armin, agenturna zastupstva, glavno tvorničko skladište t. t. Reis & Breth, Wien, Strossmayerov trg 8. T. adr.: Reisbret.
»Engleski magazin«, Jos. Sidor, Praška 10. Tel. 58-56. T. adr.: Englema.
Finci Leon, proizvod rublja i prodaja pomodne robe, Zrinjevac 16.
»Gentleman«, trgovina pomodne robe Oton Koranić, Zrinjski trg 18. Tel. 66-66, 42-28.
Goldschmidt Antun, trgovina pomodne robe, cipela i šešira, Ilica 23. Tel. 32-75.
Greif A., trgovina pomodnom robom, Gundulićeva 7. Tel. 47-57.
Hahn Ed., agent. i komis. posao, Gundulićeva 7. Tel. 36-05.
»Hag«, trgovačko d. d., Zrinjski trg 1 Tel. 62-93. T. adr.: Hag.
»Hrvatska nevjesta«, F. M. Fuchs, trgovina manufakturnom robom, Ilica 5. (Oktogon).
Ilinački Dušan, trgovina manufakturnom, kratkom i pletenom robom, Ilica 47. (rukavice).
Lebinec i drug, trgovina manufakturnom, pomodnom i kratkom robom, Radićeva 1. Tel. 69-02.
Vidic V., krojački salon i trgovina pomodne robe, Pavla Radića 8. Tel. 35-06.
Zoček Marija, tvorničko skladište rukavica i čarapa, Ilica 37. (rukavice).
Zubčić Davorin, trgovina rublja i pomodne robe, Frankopanska 7.

RUBLJE

Lingerie — Herren- und Damenwäsche — Underclothing (Linen) — Biancheria

BANJA LUKA (Vrbaska)
Levi Zadik B., Kralja Petra drum.
Salamon Izrael, Kralja Petra drum.
Schnitzler i Kon, Kralja Alfonza ul. Tel. 14.

BEOGRAD
Benvenisti M. »Kralj čarapa«, Kralja Milana 83.
Bodi i Vukadinović, Knez Mihailova 27. Tel. 21-442.
Gabaj H. Aron, Kralja Milana 117.
Gligorijević D., Cara Nikole II. 41.
Govedarica Milan, Kralja Milana 40.
Hoímann Leon »Merkur«, Kralja Milana 21.
Ilić S. Blagoje, Prestolonaslednikov trg 7. Tel. 21-543.
Lazarević i Stojankić, Knez Mihailova 29. Tel. 21-440.
Maksimović J. braća, Kolarčeva 10.
Milić Ž. Svetomir, Kralja Petra 38. Tel. 26-188.
Minić-Hadži Slobodan, Vasina 9.
Miloradović A. Milorad, Knez Miletina 52. Tel. 25-267.
Milošević R. Velimir, Dubljanska 1-25.
Nafusi R. Ruža »Lafayet, Vasina 18.
Nikolić Kosta i drug, Knez Mihailova 12. Tel. 20-387.
Obradović Rista, Kralja Milana 8.

Obradović R. Živojin, Topčiderska 27.
Pejić i Simić, Kralja Milana 8. Tel. 22-618.
Pešić V. Dušan i brat, Terazije 1.
Petrović Petar i Belović, Knez Mihailova 13. Tel. 20-648.
Polić i Milošević, Prestolonasledni-kov trg 42. Tel. 26-727.
Ristić M. Aleksandar, »Domaći Ma-gacin«, Balkanska 20. Tel. 23-512.
Sarić Sava, Prestolonaslednikov trg 36. Tel. 24-116.
Urošević Uroš, Knez Mihailova 11. Tel. 22-782.
Vasić Miladin, Vojvode Mišića 3.
Vuletić Marko, Gavrilović i komp., Knez Mihailova 20. Tel. 20-636.

BIHAĆ (Vrbaska)
Ličina Dane.

BRČKO (Drinska)
Jojić i Pavlović, Kralja Petra trg. Tel. 27.
Klimpl Samuel, Karađorđeva 4. Tel. 21.

ĆUPRIJA (Moravska)
Tasić H. Tihomir i brat »Luvr«, Kra-lja Petra 39.

DRNIŠ (Primorska)
Gašpardi Jere.

DUBROVNIK (Zetska)
Ferera & Tolentino.
Jokanović Uroš.
Kukuljica Ivo.
Ljubibratić Stevo Vučkov.
Marić & Milišić.
Savin Š.
Tolentino M.
Tolentino Abram pok. Jakoba.

HERCEGNOVI (Zetska)
Matković Veljko. Tel. 31.
Terzović Savo M.

JAGODINA (Moravska)
Aćimović Radovan, Donja Glavna ulica.
Marković braća, Glavna ulica.

KORČULA (Primorska)
Tedeschi Božo.

KOTOR (Zetska)
Čirković Špiro.
Čirković Tripo pok. Ivana.
Vučković A. braća. Tel. 15. T. adr. Vučković.

KRUŠEVAC (Moravska)
Stamenković H. braća kod »Ameri-kanca«, Knez Mihailova 53. Tel. 18.
Urošević M. Milutin »Luvr«, Knez Miloševa 3. Tel. 3.

METKOVIĆ (Primorska)
Andjelopolj Branko. Tel. 6.
Glušćević Patrico p. Ante.
Jelavića Josipa sinovi. Tel. 25. T. adr:. Jelavić.
Jovanović Ivan Jurin.

NIŠ (Moravska)
Andonović P. Andon i komp., Obre-novićeva 52. Tel. 42.
Dimitrijević Ignjat, Obrenovićeva.
Janković M. Tanasije, Obrenovića-va.
Kostandinović Aleksandar, Obre-novićeva 44.
Milosavljević A. Dragutin, Obreno-vićeva.
Milosavljević Žika, Obrenovićeva 10.
Petrović D. Jordan, Voždova 20.
Petrović N. Mihailo i sin, Obrenovi-ćeva. Tel. 1-94.
Popović S. Toša, Obrenovićeva.
Taušanović Vasa, Obrenovićeva.
Vidojković i Stanojević, Obrenovića-va.
Zojić J. Ljubomir, Obrenovićeva 106.

OSIJEK (Savska)
Almasy Eugen, pomodna trg. I. Žu-panijska ul.
Bruckner Armin, pomodna trg. I. Županijska ul. Tel. 4-80.
Büchler Makso, pomodna trg., I. Županijska ul. Tel. 4-80.
Glesinger Vilim i sinovi, pomodna trg. I. Trg Kralja Petra.
Horvat Julio, pomodna trg. I. Žu-panijska ul.
Krajčić Gejza, pomodna trg. I. Ka-pucinska ul.
Lust Adolf, I. pomodna trg. Kapu-cinska ul.
Schwarz Regina, pomodna trg., I. Strosmajerova ul.
Stein Filip, pomodna trg. I. Kapu-cinska ul.

PANČEVO (Beograd)
Kalf Edidie, trg. kratke robe.
Konstantinović V. St., trg. kratke robe.
Pavlović Pera, trg. kratke robe.
Tantner V. trg. kratke robe.

POŽAREVAC (Dunavska)
Lekić Jovan i Karadžić.
Pavlović i Mirković.
Stefanović Stanojlo.

SARAJEVO (Drinska)
Altarac S. Salamon, Prestolonasled-nika Petra 7.
Bičakčić Edhem, Kralja Petra 13.
Daniti Heim, Aleksandrova 65.
Danon Z. Izahar, Kralja Petra ul. Tel 1-00.
Jakšić Đorđe, Prestolonaslednika Petra ul. Tel. 5-50.
Kočović Dimitrije i sinovi, Kralja Pe-tra 12. Tel. 5-05.
Musafija Moric, Kralja Petra 11.
Saračević Ferid, Aleksandrova 81.
Stojkanović braća, Strossmayerova 10. Tel. 4-78.
Živojnović Milan, Kralja Petra 14. Tel. 1-74.

SLAVONSKA POŽEGA (Savska)
Leikauf Juraj.

SLAVONSKI BROD (Savska)
Ivanić Florijan, domaći proizvod rublja.

SUBOTICA (Dunavska)
Engler Albert kod »Kralja čarapa«, spec. trg. čarapa, rukavice i po-modne robe Štrosmajerova 8. Tel. 3-38. T. adr.: Engler Albert.

SPLIT (Primorska)
Abinum Rudi. T. adr.: Rudi Abinum.
Altaras Mento, skladište mješovite robe, Bosanska 6. T. adr.: Altaras.
Altaras R. Viktor, Bosanska 5. T. adr.: Altaras.
Bujević Karlo, galanterijska radnja, Dioklecijanova obala 4.
Crvenković i Manojlović, trgovina pomodne, manufakturne i galante-rijske robe, Poljana Kralja Tomisla-va 2. T. adr.: Crvenković Manojlo-vić
Ivanišević Pavao, Smodlakina 14.
Mladina B. Ante, Bosanska 2.
Morpurgo David, Krešimirova 12. Tel. 3-14. T. adr.: David Morpurgo.
Prpić Slavko prije G. Prassel.
Tilić A. Ivan, Dubrovačka 9. T. adr.: Tilić.
Vlahović S. P., Žarkova 5. Tel. 2, 18. T. adr.: Vlahović rukotvorina.

ŠIBENIK (Primorska)
Antić Šime, trg. manuf. robom, Grad-ska vrata 2.

TRAVNIK (Drinska)
Vareniković Abdulah, Džamijska 2. Tel. 20.

TUZLA (Drinska)
Babić Lazar, Kralja Petra 5. Tel. 32.
Domanji Herman, Kralja Petra 39. Tel. 79.
Fürth Mavro, Kralja Petra 25. Tel. 58.
Sijerčić braća.
Sijerčić Sulejman.

VARAŽDIN (Savska)
Sparing A. Koloman, trg. manufak-turnom robom, Trg Kralja Tomi-slava.

VELIKA KIKINDA (Dunavska)
Budišin Miša, trg. kratke robe.
Đuričin i drugovi, trg. kratke robe.
Fehér Ladislav, trg. kratke robe.
Jugin Maksa, trg. kratke robe.
Penc Petar, trg. kratke robe.
Popović Mihailo, trg. kratke robe.
Stein Nikola, trg. kratke robe.

VELIKI BEČKEREK (Dunavska)
Beno braća, trg. pomodne robe. Tel. 3-24.
Bukovac Stevan, trg. pomodne robe.
D. d. za kratku robu. Tel. 3-13.
Krstić Stevan trg. pomodne robe.
Liptay Dezider, trg. pomodne robe.
Mesnik Imre i drug, trg. pomodne robe.
Molnar Miša, trg. pomodne robe.
Poljanski Jelena »Ruski bazar«, trg. kratke robe.
Potven Đura, trg. kratke robe.

VRŠAC (Dunavska)
Boiger Aurel, trg. pomodne robe.
Gergeč Aleksandar, trg. pomodne robe.
Herter Sigmund, trg. pomodne robe.
Kern Đura, trg. pomodne robe.
Kuzmanović Mita, trg. pomodne ro-be.
Meier Isidor, trg. pomodne robe.
Steiner Aleksandar, trg. pomodne robe.
Weiss Koloman, trg. pomodne robe.

ZAGREB (Savska)
»Artemida« trgovina pomodne robe. Sabljak i Krasović, Masarykova 11. Tel. 26-87.
Engleski magazin, J. Sidor, Praška 10. Tel. 58-56. T. adr.: Englema.
Goldschmied Antun, trgovina po-modnom robom, Ilica 23. Tel. 32-75.
Hoffer i Lederer, tvorničko skla-dište pomodne robe, Trg Kralja Petra 3. Tel. 81-58. T. adr.: Holed.
»Ida«, J. Kosem, trgovina rukavica,

galanterijske i kratke robe, Nikolićeva 1.
Jesenski i Turk, trg. muške modne robe i športskih potrepština, Jurišićeva 1. Tel. 56-01.
Kastner i Öhler, trgovačka kuća, Ilica 4. Tel. 32-65, 73-14.
Lebinec i drug, trgovina manufakturnom i pomodnom robom, Radićeva 1. Tel. 69-02.
»Oleron«, J. F. Roset, trgov. pomodnom robom, Gundulićeva 3. Tel. 22-53. T. adr.: Oleron.
Podgornik Srećko, zastupstvo tvornica, Martićeva 13 (hotelsko rublje).
Vajda M. (vl. Š. i M. Georgijević), trgovina šešira, Praška 8. Tel. 29-74.
Zubčić Davorin, trgovina rublja i pomodne robe, Frankopanska 7.

SAGOVI, GUNJEVI, ZASTORI I TKANINE ZA TAPETARE

Tapis, rideaux et étoffes p. tapissiers — Teppiche, Vorhänge und Tapezierungsstoffe — Carpets, curtains, cabinet and upholstery webs — Tappeti, cortine e stoffe per tappezzerie

BANJA LUKA (Vrbaska)
Bašić Mašo.
Schnitzler i Kon, Kralja Alfonsa ul. Tel. 1-14.

BEOGRAD
Almuli braća i Demajo, Kralja Petra 44. Tel. 21-545.
Antić i Petrović, Čika Ljubina 9. Tel. 22-050.
Aron B. Nisim i sinovi, Knez Mihajlova 48.
Arueti braća i Aca Dinić, Knez Mihailova 45. Tel. 21-036.
Bararon H. Jakov, Kralja Petra 35. Tel. 22-575.
Baruh Josif i komp., Kralja Petra 41. Tel. 22-689.
Bejosif Moša i Mika, Kralja Petra 41. Tel. 21-719.
Boranijašević, Jovanović i drug, Kralja Milana 47. Tel. 26-545.
Dimitrijević Pera, Knez Mihailova 45. Tel. 23-542.
Đukanović D. i komp., Knez Mihailova 37. Tel. 20-921.
Gabaj H. braća, Knez Mihailova 33. Tel. 22-312.
Janković i Lazić, Uzun Mirkova 6. Tel. 22-863.
Jarolimek Josif i sinovi, Knez Mihailova 14. Tel. 20-112.
Jojić i Mančić, Knez Mihailova 33.
Karić Isak, Kralja Milana 95.
Koen S. Avram i komp., Kralja Petra 29. Tel. 21-144.
Koen J. Mirjan, Gračanička ul.
Leon B. Josif, Jugoslovenska manufaktura, Kralja Petra 14. Tel. 25-493
Levi S. Uziel i brat, Gračanička 16. Tel. 22-973.
Mesarović i Pavlović, Kralja Petra 21. Tel. 20-362.
Mihailović Raf. braća, Kralja Petra 27. Tel. 22-579.
Milanović Tanasije, Knez Mihailova 45. Tel. 21-441.
Mitić Vlada i brat, Knez Mihailova 43. Tel. 21-126, 27-718, 21-219.
Nahmijas Marko, Knez Mihailova 46, Tel. 25-897.
Nikolić Kosta i Jovanović, Knez Mihailova 18. Tel. 20-014.
Novaković i Radošević, Kolarčeva 2
Pavlović Anastas, Kralja Petra 33. Tel. 26-945.
Ristić i Antonijević, Kralja Petra 31. Tel. 21-725.
Rubenović Jakov i sinovi, Kralja Petra 20. Tel. 22-033.
Simić i Marković, Knez Mihailova 44. Tel. 22-552.
Stamenković i komp., Knez Mihailova 31. Tel. 21-707.
Stefanović A. Uroš-Cupara i drug, Prestolonaslednikov trg 4. Tel. 21-139.
»Tepih«, stovarište tepiha Herrmann S. Munk. Tel. 24-225.
Tošić i sin, platnara »Zora«, Kralja Milana 13. Tel. 26-089.
Vasić Miladin, Vojvde Mišića 3.
Vuletić Marko, Gavrilović i komp., Knez Mihailova 20. Tel. 20-636.

BIHAĆ (Vrbaska)
Ličina Dane.
Kavezon Aron.

BJELOVAR (Savska)
Pollak Ziga, trgovina maufakturne robe, Kralja Aleksandra. Tel. 49.
Nikolić P., naslj. E. Nastić, trgovina manufakturne, kratke i pletene robe ,Kralja Alksandra 3.

BRČKO (Drinska)
Alkalaj Santo, Kraljice Marije 49.
Jojić i Pavlović, Kralja Petra trg. Tel. 27.
Klimpl Samuel, Karađorđeva 4. Tel. 21.
Prnjatović Đorđe.
Trifković Rado.

ĆUPRIJA (Moravska)
Tasić K. Tihomir i brat »Luvr«, Kralja Petra 39.

DRNIŠ (Primorska)
Gašpardi Jere.

DUBROVNIK (Zetska)
Kukuljica Ivo.
Marić & Milišić.

KARLOVAC (Savska)
Štefan Lujo, trgovina pokućstva i strojevna stolarija, Draškovićeva 3. T. adr.: Štefan.

KOTOR (Zetska)
Braća A. Vučković. Tel. 15. T. adr.: Vučković.

KRALJEVO (Moravska)
Lazarević Luka.

LJUBLJANA (Dravska)
Skaberne A. & E., Mestni trg 10. Tel. 24-31. T. adr.: Skaberne.

MARIBOR (Dravska)
Preis Karol, Gosposka ul. 20.

METKOVIĆ (Primorska)
Gluščević Patricio p. Ante.
Jelavića Josipa sinovi. Tel. 25. T. adr.: Jelavić.

MOSTAR (Primorska)
Njunjić Tošo, Glavna ul.
Peško Miho, Glavna Luka. Tel. 6.

NOVI SAD (Dunavska)
Dussinga Nikole nasl. Sokolska 3.

OSIJEK (Savska)
Adler Adolf, manufaktura, I. Pejačevićeva ul. Tel. 3-69. T. adr.: Reida.
Božić I. trg. pokućstva, I. Županijska ul Tel. 2-29. T. adr.: Möbelbožić.
Büchler Makso, pomodna trg. I. Županijska ul. Tel. 4-22.
Hahn braća, manufaktura, I. Desatići na ul. Tel. 3-35. T. adr.: Textilengros.
Horn i drug, pomodna trg. I. Kapucinska ul.
Krajčić Gejza, pomodna trg. I. Kapucinska ul.
Mioković i Čavić d. d. I. Trg Kralja Petra 11. Tel. 2-31.
Nečajev Ivan, agentura sagovima, I. Pejačevićeva ul.
Spitzer Dragutin, manufaktura, I. Trg Kralja Petra.
Stein Filip, pomodna trg. I. Kapucinska ul.

POŽAREVAC (Dunavska)
Lekić Jovan i Karadžić.
Pavlović i Mirković.
Stefanović Stanojlo.

PRIJEDOR (Vrbaska)
Avdagić Hamzo.
Mevorah Jakob i sinovi.
Rapić Smail.

SARAJEVO (Drinska)
Danon Z. Izahar, Kralja Petra ul. Tel. 1-00.
Hasanović H. Uzeiraga, Saraći 18.
Kajon i sin, Strossmayerova 3. Tel. 90.
Kočović Dimitrije i sinovi, Kralja Petra 12. Tel. 5-05.
Prnjatović Simo, Vel. Ćurčiluk 3. Tel. 3-76.
Stojković braća, Strossmayerova 10. Tel. 4-78.
Živojnović Milan, Kralja Petra 14. Tel. 1-74.

SPLIT (Primorska)
Brajević Ivan, nasljednici vlasnici Mihovil i Josip Brajević, Peristil 1. T. adr.: Ivan Brajević.
Crvenković i Manojlović, trgovina pomodne, manufakturne i galanterijske robe, Poljana Kralja Tomislava 2. T. adr.: Crvenković i Manojlović.
Gotovac Josip i drugovi, Krešimirova 5.
Ivanišević Pavao, Smodlakina 14.
Morpurgo David, Krešimirova 12. Tel. 3-14. T. adr.: David Morpurgo.
Tilić A. Ivan, Dubrovačka 9. T. adr.: Tilić.

SUŠAK (Savska)
Sterčić Ivan i drug, agent. i komis. posao te skladište pokućstva, Wilsonova 1. Tel. 2-03. T. adr.: Sterčić.

TRAVNIK (Drinska)
Jelinović Petar.
Vareniković Abdulah, Džamijska 2. Tel. 20.

TUZLA (Drinska)
Babić Lazar, Kralja Petra 5. Tel. 32.
Domanjy Herman, Kralja Petra 39. Tel. 79.
Jovanović Jovan, Čaršijska ul. Tel. 88.

VELIKI BEČKEREK (Dunavska)
Bence Anton i sin, trgovina name-

štaja, Tel. 46.

ZAGREB (Savska)
Brozović Lj., tapetarska i poplunarska radiona, Ilica 82.
Bauer M. (vl. S. Quitt), trgovina tekstilne robe na veliko, Boškovićeva 40. Tel. 31-58. T. adr.: Tex. (gunjevi).
»Damask«, Grgić A., specijalna trgovina persijskih ćilimova, Ilica 11. Tel. 57-21.
Fein Žiga, tvornica perja i posteljinskih potrepština, Zrinjevac 17. Tel. 69-73. (gunjevi).
Glad i drug, spec. trg. sagova, zastora i tkanina za pokućstvo, Nikolićeva 16. Tel. 28-78.
Kastner i Öhler, trgovačka kuća, Ilica 4. Tel. 32-65 i 73-14.
Kauders M., prva hrv. trg. želj. i mjedenog pokućstva i posteljinske robe, Amruševa 1. Tel. 51-49.
Koželj Albin, zastup. i skladište tvornica tekstilne robe. Hatzova 14. Tel. 62-29. T. adr.: Eufag. (gunjevi).
»Linoleum«, Löwy Hinko i brat, Ilica 16. Tel. 48-56.
Lipak Nikola, trgovina kratke, manufakturne i pletene robe, P. Radića 10. Ilica 73. Tel. 48-56, 82-77. T. adr.: Lipak.
Mölmann Jakov, agent. i komis. posao, Gundulićeva 51.
Musakadić Vejsil »Perzija«, trgovina sagova i orijentalnih proizvoda, Preradovićeva 2.
Omerzo J. i drug, specijalna trgovina tapetarskih i sedlarskih potrepština, Praška 5. Tel. 21-83.
Poljokan A., agent. i komis. posao tapetarskim potrepštinama, Mesnička 7. Tel. 59-06. T. adr.: Poljokan.
Rosenberger M., trgovina sagova i linoleuma, Frankopanska 2a. Tel. 46-26.
Schwitzer Vilim i sin, zastup. Jurišićeva 1a. Tel. 49-52. T. adr.: Schwitzerson. (čebad).
Soklić F. R. & Co., specialimport, Gundulićeva 24. Tel. 37-77. (umjetničke reprodukcije na platnu).
Štimac i Drndarski d. d. za promet robom, Jelačićev trg 28. Tel. 20-61. T. adr.: Stimacco. Podružnica: »Narodna trgovina Mioković i Čavić« Osijek I., Trg Kralja Petra 11.
Turković S. trgovina sagova, Ilica 5. Tel. 22-19. T. adr.: Turković oktogon.

SVILA I VUNA ZA MLINSKA SITA

Soies et laines pour tamis de moulin — Seide und Wolle für Mühlensiebe — Silk and wool for millsieves — Seta e lana per stacci da molino

DARUVAR (Savska)
Breslauer Milan, trg. gospodarskih i šivaćih strojeva. Tel. 11.

LJUBLJANA (Dravska)
Brcar & Co., družba z o. z. Kolodvorska ul. 35. Tel. 27-25. T. adr.: Brcarkomp. (vunena sita).

OSIJEK (Savska)
Schwandtner Ivan, sastavljanje mlinskih djelova, I. Aleksandrova.

ZAGREB (Savska)
Deutsch Ignatz i brat, tehnički posao, Masarykova 20. Tel. 42-86. T. adr.: Ignatz Deutsch.
Friedmann Kornel ing., trgovina tehničkih artikala, Smičiklasova 22. Tel. 33-84.
Steiner Vilim st., poduzeće za uređenje mlinova, Petrinjska 38. Hatzova 6. Tel. 24-09. T. adr.: Lokomobil.

SVILENA ROBA I PREDIVO

Soieries et filature de soies — Seidenwaren und Garn — Silk goods and silk yarn — Seterie e filati di seta

BANATSKI KARLOVAC (Dunavska)
Basler Karlo, trg. manufakturne robe.
Weiss Stevan, trg. manufakturne robe.

BANJA LUKA (Vrbaska)
Schnitzler i Kon., Kralja Alfonsa ul. Tel. 1-14.

BAR (Zetska)
Kacila Sulejman, trgovina mješovite robe.

BELA CRKVA (Dunavska)
Schlesinger Aleksandar, trg. manuf. robe.
Schuster Paul, trg. manuf. robe.
Stumpf Jovan, trg. manuf. robe.

BENKOVAC (Primorska)
Miović Todor p. Jove.

BEOGRAD
Almuli braća i Demajo, Kr. Petra 44. Tel. 21-545.
Antić i Petrović, Čika Ljubina 9. Tel. 22-050.
Aron B. Nisim i sinovi, Knez Mihailova 48. Tel. 21-203.
Arueti braća i Aca Dinić, Knez Mihailova 45. Tel. 21-036.
Baruh Josif i komp., Kralja Petra 41. Tel. 22-689.
Bogdanović Petar i komp., Terazije 14. Tel. 24-271.
Boraniiašević, Jovanović i drug, Kralja Milana 47. Tel. 26-545.
Cviki i komp., Uzun Mirkova 5. Tel. 26-103.
Dimitrijević Pera, Knez Mihailova 45. Tel. 23-542.
Demajorović S.D. Prestolonaslednika trg 12. Tel. 22-789. T. adr.: Demajorović.
Dragačević Momir i Savić, Knez Mihailova 9. Tel. 24-112.
Đukanović D. i komp., Knez Mihailova 37. Tel. 20-921.
Gabaj H. Braća, Knez Mihailova 33. Tel. 22-312.
Janković i Lazić, Uzun Mirkova 6. Tel. 22-863.
Jojić i Mančić. Knez Mihailova 33.
Karić I. Isak, Kralja Milana 95.
Koen S. Avram i komp., Kralja Petra 29. Tel. 21-444.
Koen I. Miriam, Gračanička ul.
Leon B. Josif, Jugoslovenska manufaktura, Kralja Petra ul. 14. Tel. 25-493.
Levi Arona sinovi, Kralja Petra 45. Tel. 21-724.
Levi S. Uziel i Brat, Gračanička 16. Tel. 22-973.
Matejić i Sazdić, Knez Mihailova 47 Tel. 25-320.
Mesarović i Pavlović, Kralja Petra 21. Tel. 20-362.
Milanović Tanasije, Knez Mihailova 45. Tel. 21-441.
Mihailović Raf. braća, Kralja Petra 27. Tel. 22-579.
Mitić Vlada i brat, Knez Mihailova 43. Tel. 21-126, 27-718, 21-219.
Nahmijas Marko, Knez Mihajlova 46. Tel. 22-051.
Naiman braća, Kralja Petra 26. Tel. 25-897.
Pavlović Anastas, Kralja Petra 33. Tel. 26-945.
Popović Vasa, Balkanska 42.
Ristić i Antonijević, Kralja Petra 31. Tel. 21-725.
Rubenović Jakov i sinovi, Kralja Petra 20. Tel. 22-033.
Simić i Marković, Knez Mihailova 44. Tel. 22-552.
Stefanović A. Uroš — Cupara i drug, Prestolonaslednikov trg 4. Tel. 21-139.
Suzin Josif, Kralja Petra ul.
Tošić i sin, platnara »Zora«, Kralja Milana 13. Tel. 26-089.
Vasić Miladin, Vojvode Mišića 3.
Vuletić Marko, Gavrilović i komp., Knez Mihailova 20. Tel. 20-636.

BIHAĆ (Vrbaska)
Kavezon Aron.
Ličina Dane.

BITOLJ (Vardarska)
Baruh Franko i komp., Bezisten 12. Tel. 16.
Pasanković Dim. A.
Sami Rahamin i Demajo Simon, Bezisten 15. T. adr.: Sami Demajo.

BJELOVAR (Savska)
Grozdić D. M., trgovina manufakturnom robom.
Nikolić P., naslj. E. Nastić, trgovina manufakturne, kratke i pletene robe, Kralja Aleksandra 3.

BRČKO (Drinska)
Jojić i Pavlović, Kralja Petra trg. Tel. 27.
Klimpl Samuel, Karađorđeva 4. Tel. 21.

CETINJE (Zetska)
Braća Maljević Husejin, trgovina mješovite robe.
Balšića Pazar. Tel. 44. T. adr.: Braća Maljević.

CRIKVENICA (Savska)
Turina Ante, trgovina manufakturnom robom.

ĆUPRIJA (Moravska)
Ninić i Nikolić, Kralja Petra 29.
Tasić K. Tihomir i Brat, »Luvr«, Kralja Petra 39.

ČAČAK (Drinska)
Damnjanović Boško, Kralja Milana 92.
Nedeljković i Majstorović, Knez Mihailova 2.

ČAKOVEC (Savska)
Hirschsohn braća, trgovina manufakturnom i kratkom robom, Kralja Petra 9. Tel. 86.
»Međimurski magazin«. Bela Kale-

men, trgovina manufakturnom i kratkom robom.

DARUVAR (Savska)
Novaković Dragan, pomodna trg. Glavni trg.
Rochlitz Ladislav, pomodna trg. Tel. 4.

DUBROVNIK (Zetska)
Ferera Moritz.
Ferera & Tolentino.
Jokanović Uroš.
Kukuljica Ivo.
Ljubibratić Stevo Vučkov.
Marić & Milišić.
Nasljednici St. Tuškan.
Savin Š.
Strinić i Čopić.
Tolentino Abram pok. Jakoba.
Tolentino M.
Zlošilo braća.

ĐAKOVO (Savska)
Reichsmanna D. sin, mješov. veletrg. Vilsonova. Tel. 48.

GAREŠNICA (Savska)
Novoček Ivan, trgovina mješoviton robom.

GOSPIĆ (Savska)
Trkulje Milana sinovi, trgovina mješovite robe na veliko i malo. Tel. 20.

HERCEGNOVI (Zetska)
Matković Veljko. Tel. 31.
Terzović M. Savo.

IRIG (Dunavska)
Mijatović Mita, manufakturna trg. Karađorđeva 3.

JAGODINA (Moravska)
Aćimović Radovan, Donja glavna ul.
Marković braća, Glavna ul.

JAŠA TOMIĆ (Dunavska)
Landgraf Josif, trg. manuf. robe.
Stojković Radivoj, trg. manuf. robe.

KARLOVAC (Savska)
Donat Julio, trgovina Radićeva 2. Tel 1-55.
Vlatković M., trgovina gotovim odijelom i manufakturnom robom.
Weinberger S., trgovina manufakturnom robom. Tel. 50.
Weiss Šandor, trgov. manufakturnom robom, Daničićeva 12. Tel. 1-78.

KOPRIVNICA (Savska)
Haberštok Mirko, trgovina manufakturnom, kratkom i pletenom robom, Zrinski trg 41.

KORČULA (Primorska)
Tedeschi Božo.

KOTOR (Zetska)
Vučković.
Čirković Špiro.
Vučković A. braća. Tel. 15. T. adr.:

KOVIN (Dunavska)
Cizan Herman, trg. manuf. robe.
Jenota Kosta, trg. manuf. robe.
Stojković Petar, trg. manuf. robe.

KRAGUJEVAC (Dunavska)
Agencija »Privreda«.
Demajorović Moša.
Jakovljević Kosta i sinovi.
Matić M. S. i drugovi.
Nešić Milan.
Obradović J. Aleksa.
Pavlović Milovan.
Simović i Jovanović.
Stojanović Ljubiša.

KRALJEVO (Moravska)
Lazarević Luka.
Tomović Velisav.

KRIŽEVCI (Savska)
Vukelić Viktor, trgov. manuf. robe.

KRUŠEVAC (Moravska)
Stamenković H. braća kod »Amerikanca«, Knez Mihailova 53. Tel. 18.
Urošević M. Milutin, »Luvr«, Knez Miloševa 3. Tel. 3.
Vučković Vučko, Knez Miloševa 5.

LAZAREVAC (Dunavska)
Randić Živomir.
Stanišić Aleksandar.

LJUBLJANA (Dravska)
Ciuha & Jesih, Stari trg št. 1.
Commerce d. d., Tavčarjeva ul. št. 2/I. Tel. 29-52.
»Eterna« spec. izdelovanje mrtvačkih prtov in pogrebnih potrebščin, Zaloška c. 6. Tel. br. 33-69. T. adr.: Eterna Ljubljana.
»Naša Sloga« prodaja crkvenih potrebščin družba z o. z. Dunajska c. 17.

MARIBOR (Dravska)
Kühar & Hrovat, Aleksandrova c. 9.
Lah Jakob, Glavni trg 2. Tel. 23-31. T. adr.: Jakob Lah.

METKOVIĆ (Primorska)
Gluščević Patricio p. Ante.
Jelavića Josipa sinovi. Tel. 25. T. adr.: Jelavić.

MOSTAR (Primorska)
Balić Abdulah, Glavna Luka 124. Tel. 90.
Brstina Lazar, Glavna Luka 1. Tel. 57.

NIKŠIĆ (Zetska)
Harović braća, trgovina mješovite robe.
Strinić i Čopić, trgovina mješovite robe.

NIŠ (Moravska)
Andonović P. Andon i komp., Obrenovićeva 52. Tel. 42.
Dimitrijević Ignjat, Obrenovićeva 44.
Konstantinović Aleksandar, Obrenovićeva 44.
Milosavljević A. Dragutin, Obrenovićeva.
Milosavljević Žika, Obrenovićeva 10.
Popović S. Toša, Obrenovićeva.
Taušanović Vasa, Obrenovićeva.
Varon Hajim, Obrenovićeva.

NOVA GRADIŠKA (Savska)
Kohn Jakob, manufaktura.

NOVI BEČEJ (Dunavska)
Jovanović Dragomir, trg. manuf. robe.
Jovanović Đura, trg. manuf. robe.
Nićin Lazar, trg. manuf. robe.
Radivojević Đoka, trg. manuf. robe.

NOVI SAD (Duavska)
Dunđerov M. Steva stov. manufakturne robe, Kralja Petra 13. Tel. 20-93.
»Elita« Hirschler Richard fabrično stovarište, Dunavska 10. pošt. fah 195. Tel. 26-64. T. adr.: Elita.
Mirosavljević braća, Kralja Petra 8. Tel. 21-09.

OGULIN (Savska)
Goldner braća, trgovina mješovitom robom. Tel. 1. T. adr.: Golder.

OSIJEK (Savska)
Adler Adolf, manufaktura, I. Pejačevićeva ul. Tel. 3-69. T. adr.: Relda.
Belovarac Franjo i Antonija, kišobranska radionica, I. Desatičina 16.
Bruckner Armin, pomodna trg. I. Županijska ul. Tel. 4-80.
Büchler Makso, pomodna trg. I. Županijska 13. Tel. 4-22.
Dimitrijević M. A., manufakturna trg. III. Jelačićev trg. 13. Tel. 5-14.
Glesinger Vilim i sinovi, pomodna trg. I. Trg Kralja Petra.
Goldstein Josip, trg. ručnoga rada, I. Županijska ul.
Hahn braća, manufakturna trg. I. Desatičina 47. Tel. 3-85. T. adr.: Textilengros.
Horn i drug, pomodna trg. I. Trg Kralja Petra 3.
Horvat Julijo, pomodna trg. I. Županijska ul.
Krajčić Gejza, pomodna trg. I. Kapucinska ul.
Lust Adolf, pomodna trg. I. Kapucinska ul.
Miokoviċ i Čavić d. d., I. Trg Kralja Petra. Tel. 2-31.
Prva jugoslavenska tkaonica svilene robe d. d. III. Tel. 1-63. T. adr.: Jugosvila.
Reichsmann Dane, veletrg. pamučne pređe, I. Jägerova. Tel. 6-35.
Rohregger Ladoslav, manufaktura, III. Jelačićev trg 16. Tel. 1-59.
Spitzer Dragutin, manufaktura, I. Trg Kralja Petra.
Spitzer J. i J. manufaktura, I. Županijska ul. Tel. 3-87.
Stein Filip, pomodna trg. I. Kapucinska ul.
»Textilia« J. Frisch, I. Kapucinska ul.

PANČEVO (Beograd)
Avramović Đera, trg. manuf. robe.
Brankovan i Kanački, trg. manuf. robe.
Ćurčin i Stojanović, trg. manuf. robe. Tel. 37.
Fischgrund A., trg. manuf. robe. Tel. 1-12.
Hajduka i Grujić, trg. manuf. robe.
Mandić i Marjanović, trg. manuf. robe.
Nikolića Petra, poslednici, trg. manuf. robe. Tel. 1-80.
Papić Dušan, trg. manuf. robe.
Wefert i Beran, trg. manuf. robe.

PARAĆIN (Moravska)
Đurić L. Joca i brat, Kralja Petra 30.

PERLEZ (Dunavska)
Rakić Kosta, trg. manuf. robe.

PETROVAC (Moravska)
Rajić J. braća.
Vujičić M. Milivoje i komp.,

PODGORICA (Zetska)
Braća Alibalić Murat, trgovina manufakturne robe, Beogradska 2.
Braća Mišolić Vasilije, trgovina manufakturne robe, Beogradska 2. Tel. 66. T. adr.: Braća Mišolić.
Braća Perišić Zarije, trgovina manufakturne robe.
Dervišević Halil i sinovi, pomodno galanterijska radnja, Slobode ul.

POŽAREVAC (Dunavska)
Lekić Jovan i Karadžić.
Pavlović i Mirković.
Stefanović Stanojlo.

PRIJEDOR (Vrbaska)
Rapić Smail, trg. pomodne i manufakturne robe.

PROKUPLJE (Savska)
Đorđević-Čelebon Dragutin, Jug Bogdanova 106.
Maksimović Sibin, Jug Bogdanova 76.
Stojanović Borislav, Jug Bogdanova 178.

PTUJ (Dravska)
Brenčič Alojz, Panonska ul. 7. T. adr.: Alojz Brenčič.

RUMA (Dravska)
Bajić i Jarić, manufaktura, Kralja Petra 127.
Isajlović Petar, trikotaža »Zvono«.
Krstić J. Stanimir, manufaktura, Kralja Petra 107.
Mirković G. Jovan, manufaktura i galanterija.
Nagel, Oswald i Poljanac.

SARAJEVO (Drinska)
Bičakčić Edhem, Kralja Petra 13.
Danon Izahar Z., Kralja Petra ul. Tel. 1-00.
Fočo H. Bajramaga, Đulagina 13. Tel. 4-55.
Hofbauer Maks, Strossmayerova 2. Tel. 4-27.
Kočović Dimitrije i sinovi, Kralja Petra 12. Tel. 5-05.
Levi Isidor, zastupnik fabrike svile, Aščiluk 5, I.
Mešinović H. M., Sarači 31. Tel. 8-68.
Papo Zadik M., Aleksandrova 65.
Pinto M. Benzion, zastupnik fabrike svile, Prestolonaslednika Petra 7.
Radović i Osmanagić, Prestolonaslednika Petra 51. Tel. 7-81.
Stojkanović braća, Strossmayerova 10. Tel. 4-78.
Živojnović Milan, Kralja Petra 14. Tel. 1-74.

SARČA (Dunavska)
Meissner Jovana, udova, trg. mešov. robe.

SEČANJ (Dunavska)
Propst Stevan i sin, trg. mešov. robe, Tel. 3.

SENJ (Savska)
Bosco M. prije Wenzel T., trgovina manufakturnom i kratkom robom. T. adr.: Bosco.

SISAK (Savska)
Mayer Bernhard (vl. Emilija Bernhard), trgovina manufakturnom robom, Kranjčevićeva 6.

SKOPLJE (Vardarska)
Bojadžijević Dimitrije, Porečka 16.
Filipović V. Rista, Porečka 9.
Idris Sain, Porečka 13.
Kehalević Muselem »Bazar Arabija« Porečka 14. Tel. 2-78.
Koen I. Jakov, Porečka 21. Tel. 63.
Martić A. Milan, Kralja Petra 31.
Sason M. Konorte, Porečka 177.

SLAVONSKA POŽEGA (Savska)
Balog Đuro, manufakturna trg., Trg Kralja Aleksandra.
Tkalčić Šandor, manufaktura, Trg Kralja Aleksandra 4.

SLAVONSKI BROD (Savska)
Brdarić i Dittrich.
Dubac Ivan, I. brodska pletiona čarapa.
Jirsa Jos. češko tvorničko skladište manufakturne i tekstilne robe, Jelačićev trg 26.
Spitzer Rudolf i drug, pomodna trg. Jelačićev trg 5.

SOMBOR (Dunavska)
Herman Ignjat, Knićanina 2. Tel. 81. T. adr.: Hermann Ignjat.

SPLIT (Primorska)
Abinum Rudi.
Agbaba Marko, pomodna i galanterijska trgovina, t. adr.: Agbaba.
Aljinović Jerko, Narodni trg 10.
Crvenković i Manojlović, trgovina pomodne, manufakturne i galanterijske robe, Poljana Kralja Tomislava 2. T. adr.: Crvenković Manojlović.
Gotovac Josip i drugovi, Krešimirova 5.
Ivanišević Pavao, Smodlakina 14.
Morpurgo David, Krešimirova 12. Tel. 3-14. T. adr.: David Morpurgo.
Tilić A. Ivan, Dubrovačka 9. T. adr.: Tilić.

SREMSKA MITROVICA (Dunavska)
Lazić Andra, manufaktura.

STARA PAZOVA (Dunavska)
Naumov S. pomodno-manufakturna i galant. trg.

SUBOTICA (Dunavska)
Vuiković Pero, Štrosmajerova ul.
Vuković Grga, Štrosmajerova ul.

SUŠAK (Savska)
Mikšić J., trg. gotovih odijela, Zvonimirova 5.

SV. IVAN ZELINA (Savska)
Kos Miroslav, trgovina mješovitom robom, Tel. 6. T. adr.: Mirkos.

ŠIBENIK (Primorska)
Antić Šime, trg. manuf. robom, Gradska vrata 2.
Frna Ante, Kr. Tomislava ul.
Jakovljević Marko p. Josipa.

ŠID (Dunavska)
Petrović A. i drug, pomodna trg
Simić Slavko, manufaktura. Tel. 10.

TRAVNIK (Drinska)
Vareniković Abdulah, Džamijska 2. Tel. 20.

TUZLA (Drinska)
Babić Lazar, Kralja Petra 5. Tel. 32.
Domaniv Herman, Kralja Petra 39. Tel. 79.

UŽICE (Drinska)
Gluščević Milić.
Tanović Đura.
Vukosavljević Dragomir.

VALJEVO (Drinska)
Jovanović i Antonijević.
Pajević i Jevtić, Tel. 36.
Pavlović Ž. Nedeljko.
Popović S. Milovan.

VARAŽDIN (Savska)
Blass Bernard, trg. manuf. robom. Draškovićeva 10.
Košić Tomislav, trgovina platnene i kratke robe.
Lepanec Mijo, proizvod sunco i kišobrana Gundulićeva 30. Tel. 90.
Sparing A. Koloman, trg. manufakturnom robom, Trg Kralja Tomislava.
Štern Makso, trg. manufakt. robe, Trg Kralja Tomislava.

VELES (Vardarska)
Načević Dimče.
Šukarević Aleksandar.

VELIKA KIKINDA (Dunavska)
Aldan i Putnik, trg. manuf. robe.
Arnovljević Borivoj, trg. manuf. robe.
Bogdan Milivoj, trg. manuf. robe.
Jovanović M. i sin, trg. manuf. robe.
Kastori A., trg. manuf. robe.
Lotić Milivoj, trg. manuf. robe.
Penc Nikola, trg. manuf. robe.
Radivojević Mita, trg. manuf. robe.
Sandić braća, trg. manuf. robe.

VELIKA PLANA (Dunavska)
Marinković braća.
Petković D. braća.

VELIKI BEČKEREK (Dunavska)
Frank Lajoš, trg. manuf. robe.
Freund Šamu i sinovi, trg. manuf. robe.
Jakšić i Ambrozi, trg. manuf. robe.
Nađvinski i drug, trg. manuf. robe.
Ristić Đoka, trg. manuf. robe.
Stagelschmidt Jovan, trg. manuf. robe.
Terzin Živojin, trg. manuf. robe.
Wogh Mihajlo, trg. manuf. robe.

VINKOVCI (Savska)
Abraham R. manufaktura, Srpska 5.
Brichta Žiga, domaća proizvodnja ručnih radova i oprema za nevjeste.
Hirthweil Adolf, Srpska I.
Šlomović Ignjat, Kumičićeva ul.

VRANJE (Vardarska)
Dimitrijević braća »Srbinci«, Kralja Aleksandra 125. Tel. 28.
Janković Dušan, Petra Velikog 41.
Kostić Janaćko i sin, Kralja Aleksandra 68.
Ratajac i Stefanović, Kralja Aleksandra 121.

VRBAS (Dunavska)
Berg Samuilo, trg. manuf. robe.
Djöri Mor i sin, trg. manuf. robe.
Dragić Aleksandar i sinovi, trg. manuf. robe.
Frisch Hugo i sin, trg. manuf. robe.
Fürst Heinrich, trg. manuf. robe.
Hanga Josef, trg. manuf. robe.
Kanački Vlada i drug, trg. manuf. robe.
Krčagov Nikola, trg. manuf. robe.
Milenković braća, trg. manuf. robe.
Nedeljković A. i sinovi, trg. manuf. robe.

Nikolajević S., trg. manuf. robe.
Radak Dušan, trg. manuf. robe.

VUKOVAR (Savska)
Frank Sigmund, manufaktura, Kralja Petra 47. Tel. 73.
Hirth I. Lavoslav, pomodna trg. Kralja Petra 26.
Stolin J. O. i drug, tekstilna industrija. Tel. 28.

ZAGREB (Savska)
Aerne i Šubajković, zastup. i tvor. sklad. tekstil. i kratke robe, Dolac 9. Tel. 27-06, T. adr.: Aernes.
A. G. B., tkanine, jugoslavensko d. d., kancelarija Jelačićev trg 20. Tel. 46-99., trgovina Ilica 11. Tel. 57-92.
»Artemida«, trg. pomode robe, Sabljak i Krasojević, Masarykova 11. Tel. 26-87.
Bačić i Vurdelja, trgovina manufakturnom kratkom i pletenom robom Ilica 7. Tel. 42-16. T. adr.: Bavur.
Bauer M. (vl. S. Anitt.), trgovina tekstilne robe na veliko, Boškovićeva 40. Tel. 31-58. T. adr.: Tex.
Baumann Rudolf, trgovina manufakturnom robom. Ilica 15. Tel. 75-22.
Bergera S., nasli. veletrgovina tekstilnom robom Jelačićev trg 2. Tel. 49-21. T. adr.: Berger nasljednici.
Bijelić B., trgovina muške pomodne robe, Masarykova 12. Tel. 85-14.
Brovet braća, zastupstva i trgovinska skladišta, kratke pletene i ine tekstilne robe. Ilica 19. Tel. 42-49. T. adr.: Brovet.
Bunčuga & Co., k. d., agenturni i komis. posao. Gajeva 28.
Čango Edo, prije Pollak Šandor i drug, trgovina rubaca i komis. manufakturne robe. Račkoga 10. Tel. 64-35. T. adr.: Rubac.
Demajo & komp., agenturni i komisionalni posao. Klaonička 19. Tel. 62-72. T. adr.: Majetti.
Fein Žiga, trgovina perja i posteljinskih potrebština, Zrinjski trg 17. Tel. 69-73.
Frisch Makso, agenturni i komisionalni posao tekstilnom robom, Nikolićeva 2/II. Tel. 77-58.
»Gentleman«, trgovina modne robe za gospodu, Oton Koranić, Zrinski trg 18. Tel. 66-66 i 42-28.
Giukić i Krčadinac, trgovina manufakturnom robom, Ilica 34 i 162. Tel. 85-92 i 86-28.
Goldschmidt Antun, trg. pomodnom robom. Ilica 23. Tel. 32-75.
»Grand magazin«, Bačić Milan, trgovina manufakturnom robom, Nikolićeva 4. Tel. 35-99.
Greif A., trgovina pomodnom robom, Gundulićeva 7. Tel. 47-57.
Grivičić I., veletrg., manufakt. robe, Ilica 10. Tel. 35-74.
Grubić Josip, export import, Kukovićeva 5.
Hahn Eduard, agent. i komis. posao, Gundulićeva 7. Tel. 36-05.
Herlinger Mavro, trg. miešovite robe, Bakačeva 5.
Hirschl D., trgovina manufakturne kratke i konfekcione robe, Ilica 29. Tel. 72-83.
Hirschler braća, veletrgovina manufakturnom, kratkom i pletenom robom, Gajeva 3. Tel. 63-34. T. adr.: Jelen.
Hoffer i Lederer, tvorničko skladište pomodne robe, Trg Kralja Petra 3. Tel. 81-58. T. adr.: Holed.
Hofman Julio, trgovina rubaca na veliko, Jelačićev trg 28. Tel. 46-25.
Ilinački Dušan, trgovina manufakturnom, kratkom i pletenom robom, Ilica 47.
Janjić i Nevečerel, trg. pomodne robe, Ilica 40.
Kastner i Öhler, trgovačka kuća, Ilica 4. Tel. 32-65 i 73-14.
Knaker Ignac, trg. tekstilne i manufakturne robe, Trg Kralja Petra 8. Tel. 49-58. T. adr.: Iknaker.
Lebinec i drug, trgovina manufakturne, kratke i pletene robe, Radićeva 1. Tel. 69-02.
Lipak Nikola, trgovina manufakturne, kratke i pletene robe, Radićeva 10, Ilica 73. Tel. 66-59, 82-77. T. adr.: Lipak.
Lončarić J., trgovina manufakturnom robom, Jelačićev trg 8. Tel. 55-41.
Marčelja Roman, trgovina manufakturnom i kratkom robom, Hatzova 10. Tel. 62-52.
Matić Đuro, krojački modni salon za gospođe, Mesnička 5. Tel. 20-09.
Menzi A., trgovina manufakturnom robom, Ilica 36. T. adr.: Levantine.
»Mercator« d. d., zast., Gajeva 29. Tel. 27-54. T. adr.: Mercator.
Milinov Sv., trgovina pomodnom i pletenom robom, Jelačićev trg 29. Tel. 59-59, 59-60, 59-61. T. adr.: Milinov.
Mohr Viktor, tvorničko i trgovačko zastupstvo, Vlaška 72b. Tel. 63-20. T. adr.: Morvik.
Novak Josip, agenturni i komisionalni posao kratkom, pletenom i galanterijskom robom, Ilica 11. Tel. 67-26.
Odjevni zavod »Roval«, vl. Stark O. i Hirschler R., Frankopanska 8. Tel. 63-47. T. adr.: Royal.
Pick Vilim, trgovina manufakturnom robom na veliko, Jelačićev trg 6. Tel. 22-38.
Platnara Iroš (vl. Stjepan Iroš), trgovina tekstilne robe, Gundulićeva 3. Tel. 57-23.
Popov Mil., trgovina ženskih šešira i pribora. Jelačićev trg 6. Tel. 84-65. T. adr.: Milpopov.
Präger Liudevit, krojačka dvorana d. d., Gundulićeva 3. Tel. 31-07. T. adr.: Homespoon.
Prevedan i Hoffmann d. d., za promet robom, Boškovićeva 31. Tel. 41-66. T. adr.: Prehof.
»Rekord«, trgovačka kuća, Vilim Schlesinger, Preradovićeva 5. Tel. 67-50.
Rendeli i drug, trgovina nirnberške, kratke i pletene robe, Jurišićeva 5. Tel. 32-09.
Rosinger Žiga, veletrgovina tekstilne robe, Draškovićeva 30. Tel. 40-68. T. adr. Hardwater.
Rumpler Martin, agent. i komis. posao, Tomićeva 4. Tel. 61-92. T. adr.: Popelin.
Schlesinger Aleksandar, trgovina manufakturne, kratke i pletene robe. Ilica 51. Tel. 77-36.
Schneller M., trgovina manufakturnom i pomodnom robom te pribora za krojačice, Praška 4. Tel. 81-79.
Schoen Aldo, zastupstvo tekstilnih tvornica, Karadžićeva 1. Tel. 79-92. T. adr.: Schoenaldo.
Schön Zdravko, trgovina vunom i tekstilnom robom, Masarykova 5. Tel. 46-16. T. adr.: Zdraschoen.
Schwarz i drug, (vl. M. Hirschl), trgovina kratkom, pletenom i pomodnom robom. Ilica 45. Tel. 42-56.
Stančić Marko, trgovina manufakturnom i kratkom robom, Nikolićeva 7. Tel. 73-01.
Štimac i Drndarski d. d., za promet robom, Jelačićev trg 28. Tel. 20-61. T. adr.: Stimacco.
Thaller i Kerschbaumer, trgovina manufakturne robe, Ilica 26. Tel. 32-64. T. adr.: Tik.
Thanhofer F., glavno zastup. tvornice svile Gütermann Co., Gundulićeva 14. Tel. 58-80. T. adr.: Šivaća svila.
»Tekstil« d. d., tvorničko skladište manufakturnom robom na veliko, Račkoga 9. Tel. 47-38, 57-76. T. adr.: Lixet.
»Triumf, jugoslav.-švicarsko tekstilno društvo Spitzer i drug. Tel. 28-13.
Turković S., trg. ćilima, tekstilne i manufakturne robe, Ilica 5. Tel. 22-19. T. adr.: Turković oktogon.
Valentić i Habčić, trgovina manufakturne robe, Ilica 10. Tel. 43-17.
»Vuna« M. Magačić, trgovina manufakturne i pletene robe, te gotovih odijela, Vlaška 119. Tel. 75-68. (Umjetna svila).
Walder braća i drug., veletrgovina kratkom i pletenom robom. Ilica 24. Tel. 23-52.
»Zagrebački Magazin«, I. Vurdelja, Jurišićeva 2. Tel. 54-01. T. adr.: Zagrebački Magazin.

ZAJEČAR (Moravska)
Marković braća.
Marković L. Sava.
Miloiković M. Milan.
Najdanović Kosta.

ZEMUN (Beograd)
Božić Miloš, manufaktura, Veliki trg 3.
Petrović braća, manufaktura, Kralja Aleksandra 8.
Samlaić Emanuel, mješovita trg., Bežanijska 17.

ŠEŠIRI I KAPE

Chapeaux et casquettes — Hüte und Mützen — Hats and caps — Cappelli e berretti

BANJA LUKA (Vrbaska)
Mišković i Petković.

BELA CRKVA (Dunavska)
Nadler Ana, trg. pomodne robe. (Šeširi muški i ženski).

BEOGRAD
Amar i Milošević, Kraija Petra 22. Tel. 25-878.
Bodi i Vukadinović, Knez Mihailova 27. Tel. 21-442.
Korać i Petrović »Volga«, Čika Ljubina ul.
Lazarević i Stojankić, Knez Mihailova 29. Tel. 21-440.
Milić Ž. Svetomir, Kralja Petra 38. Tel. 26-188.
Miloradović A. Milorad, Knez Miletina 52.
Milošević R. Velimir, Dubljanska 125.
Nafusi R. Ruža »Lafayet«, Vasina 18.
Nikolić Kosta i drug, Knez Mihailova 12. Tel. 20-014.
Nikolić i Petrović, Kralja Milana 6.
Obradović Rista, Kralja Milana 8.

Obradović O. Živojin, Topčiderska 27.
Pejić i Simić, Kralja Milana 8. Tel. 22-618.
Pešić V. Dušan i brat, Terazije 1.
Petrović Petar i Belović, Knez Mihailova 13. Tel. 20-648.
Ristić M. Aleksandar »Domaći magacin«, Balkanska 20. Tel. 23-512.
Sarić Sava, Prestolonaslednikov trg 36. Tel. 24-116.
Urošević Uroš, Knez Mihailova 11. Tel. 22-782.
Vuletić Marko, Gavrilović i komp., Knez Mihailova 20. Tel. 20-636.

BIHAĆ (Vrbaska)
Ivković Stipo i sinovi.

BRČKO (Drinska)
Jojić i Pavlović, Kralja Petra trg. Tel. 27.
Klimpl Samuel, Karađorđeva 4. Tel. 21.
Prnjatović Đorđe.

CETINJE (Zetska)
Braća Husejin Maljević, trgovina mješovite robe, Balšića pazar. Tel. 44. T. adr.: Braća Maljević.

ĆUPRIJA (Moravska)
Tasić K. Tihomir i brat, »Luvr«, Kralja Petra 39.

ČAČAK (Drinska)
Damnjanović Boško, Kralja Milana 92.
Nedeljković i Majstorović, Knez Mihailova 2.

DUBROVNIK (Zetska)
Čelović i Spanačević.
Demetrio Bubalo.
Ljubibratić Stevo Vučkov.
Ronchi Josipa.

JAGODINA (Moravska)
Aćimović Radovan, Donja Glavna ul.
Marković braća, Glavna ul.

KARLOVAC (Savska)
Svačina Ivan, Ban Stj., trg. muških odijela, Jelačićev trg 7.

KORČULA (Primorska)
Tedeschi Božo.

KOTOR (Zetska)
Braća A. Vučković. Tel. 15. T. adr.: Vučković.
Ćirković Špiro.
Ćirković Tripo pok. Ivana.

KRAGUJEVAC (Dunavska)
Agencija »Privreda«.
Demajorović Moša.
Jakovljević Kosta i sinovi.
Matić M. S. i drugovi.
Nešić Milan.
Obradović J. Aleksa.
Pavlović Milovan.
Simović i Jovović.
Stojanović Ljubiša.

KRUŠEVAC (Moravska)
Stamenković H. braća kod »Amerikanca«, Knez Mihailova 53. Tel. 18.
Urošević M. Milutin »Luvr«, Knez Miloševa 3. Tel, 3.
Vučković Vučko, Knez Miloševa 5.

LJUBLJANA (Dravska)
Bogataj Mirko, Stari trg št. 14.
Kette I., Aleksandrova c. št. 3. Tel 31-83. T. adr.: Kette.
Šmalc Franc, Marijin trg 1. Tel. 30-04. T. adr.: Šmalc.
Šmalc Ivanka, Marijin trg 1. Tel. 30-04. T. adr.: Šmalc.

MOSTAR (Primorska)
Peško Miho, Glavna Luka 8. Tel. 6.
Zec Braća.

NIKŠIĆ (Zetska)
Strinić i Čopić, trgovina mješovite robe.

NIŠ (Moravska)
Andonović P. Andon i komp., Obrenovićeva 52. Tel. 42.
Cekić Todor, Obrenovićeva 15.
Dimitrijević Ignjat, Obrenovićeva.
Jakovljević M. Tanasije, Obrenovićeva.
Jovanović J. Zora, Obrenovićeva. T. adr.: Zora.
Konstandinović Aleksandar, Obrenovićeva 44.
Milosavljević A. Dragutin, Obrenovićeva.
Milosavljević Žika, Obrenovićeva 10.
Milković S. Aleksandar, Obrenovićeva.
Petrović D. Jordan, Voždova 20.
Petrović N. Mihailo i sin, Obrenovićeva. Tel. 1-94.
Taušanović Vasa, Obrenovićeva.
Veličković Todor, Obrenovićeva.
Vidojković i Stanojević, Obrenovićeva.
Zojić J. Ljubomir, Obrenovićeva 106.

OSIJEK (Savska)
Černuta Franjo i sin, krojačka radnja, I. Kapucinska 3.
Friedmann Adolf. trg. muške konfekcije, I. Trg Kralja Petra.
Hovrta Julijo, pomodna trg., I. Županijska 1.
Lust Adolf, pomodna trg. I. Kapucinska ul.
Mioković i Čavić d. d., I. Trg Kralja Petra.
Ritscher Liudevit, trg. gotovih odijela. I. Županijska ul.
Vogel Vilim, trg. muške konfekcije, I. Županijska ul. Tel. 2-14.

PANČEVO (Beograd)
Augustin Irma, trg. šešira.
Konstantinović V. St., trg. pomodne robe. (Šeširi muški).
Oberdörfer M. trg. šešira.
Schwimmer Nelly, trgovina šešira. (Šeširi ženski).
Tantner V. trg. pomodne robe. (Šeširi muški).

PODGORICA (Zetska)
Dervišević Halil i sinovi, pomodno galanterijska radnja, Slobode ul.
Popović Đoko, pomodno galanterijska i bakalska radnja, Vučedolska broj 2.

POŽAREVAC (Dunavska)
Lekić Jovan i Karadžić.
Pavlović i Mirković.
Stefanović Stanojlo.

SARAJEVO (Drinska)
Aleksić Petar, Aleksandrova 65. Tel. 7-78.
Bičakčić Edhem, Kralja Petra 13.
Böhm Ferdinand, Kralja Petra 9.
Danon Figli Z., Kundurdžiluk 9.
Dano Izahr Z., Kralja Petra ul. Tel. 1-00.
»Elita« Moric L. Alkalaj, Aleksandrova 67.
Feleki Emilije, Kralja Petra 9.
Foco H. Bajramaga, Đulagina 3. Tel. 4-55.
Gaon braća i drug, Aleksandrova 73.
Jakšić Đorđe I., Prestolonaslednika Petra ul. Tel. 5-50.
Kajon A., Prestolonaslednika Petra 26.
Marković Pajo, Zrinjskog 6.
Papo Jakob Čiči, Jeftanovića 2.
Stojkanović braća, Strossmayerova 10 Tel. 4-78.
Vranić Islamaga i sin, Sarači 11. Tel. 3-17.

SLAVONSKA POŽEGA (Savska)
Leikauff Juraj, trg. gotovih odijela, Trenkova 5.

SPLIT (Primorska)
Schlenz Ana, Marmontova 3.
Ševeljić Jerko, Trg 9. novembra 1882.

SUŠAK (Savska)
Mikšić S. Z., trg. gotovih odijela, manufakturne i galanterijske robe, Zvonimirova 5.

TRAVNIK (Drinska)
Jelinović Pero i sin.
Montilja Juda.

TUZLA (Drinska)
Altarac Benjamin Jakob.
Babić Lazar, Kralja Petra 5. Tel. 32.
Banović Anto.

VALJEVO (Drinska)
Jovanović i Antonijević.
Pajević i Jevtić. Tel. 36.
Pavlović Ž. Nedeljko.

VARAŽDIN (Savska)
Hauser I. D., kitničarija i trg. pomodne robe, Kukuljevićeva 6. Tel. 1-18.
Pollak Jakob, trgovina kratke, nürnberške i pomodne robe.
Spitzer I. trgovina cipela i šešira.

VELIKA KIKINDA (Dunavska)
Đuričin i drugovi, trgov. pomodne robe (muški šeširi).
Fehér Ladislav, trg. pomodne robe. (muški šeširi).
Penc Petar, trgovina pomodne robe. (muški šeširi).
Steigerwald Ede, trgov. pomodne robe (muški šeširi).

VELIKA PLANA (Duavska)
Marinković braća.
Petković D. braća.

VELIKI BEČKEREK (Dunavska)
Aslanji Julija, trg. šešira (muški šeširi).
Bukovac Stevan, trg. pomodne robe. (muški šeširi).
Dragan braća, trg. šešira (muški šeširi).
Grgić Mara, trg. šešira (muški šeišri)
Krstić Stevan, trg. pomodne robe (muški šeširi).
Liptay Desider, trg. pomodne robe. (muški šeširi).

VRŠAC (Dunavska)
Klicin Jovan, trgov. šešira (muški šeširi).
Sladek Franja, trg. šešira (muški šeširi).

ZAGREB (Savska)
Betlheim Paula, modni salon šešira, Praška 10 (ženski šeširi).
»Echo de Paris«, Ivancov Žinaida, Jelačićev trg 14 (ženski šeširi).
Gerersdorfer L., trgovina šešira, Ilica 19. T. adr.: Iger (muški šeširi i kape).
Goldschmiedt Antun, trgovina pomodnom robom, Ilica 23. Tel. 32-75.
Heim, salon šešira, P. Radića 6. Tel. 74-28.
Hoffer i Lederer, tvorničko skladište pomodne robe, Trg Kralja Petra 3. Tel. 81-58. T. adr.: Holed.
Jesenski i Turk, trgovina pomodne robe, Jurišićeva 1. Tel. 56-01. (muški šeširi i kape).
Kastner i Öhler, trgovačka kuća, Ilica 4. Tel. 32-65 i 73-14.
Marčić Anka, kitničarski salon, Mesnička 3 (ženski šeširi).
Mutafelija Andrija, trgovina šešira, Ilica 32. Tel. 49-68 i 69-09. T. adr.: Mutafelija (muški šeširi i kape).
»Oleron« (vl. J. F. Roset), konfekcija, Gundulićeva 3. T. adr.: »Oleron« (ženski šeširi).
Vajda M., (vl. Š. i M. Georgievič), trgovina šešira, Praška 8. Tel. 29-74.
Vanek Vilim, trgovina šešira, Gundulićeva 21.
Zagrebački magazin, I. Vurdelja, Jurišićeva 2. Tel. 54-01. T. adr.: Zagrebački magazin.
Zubčić Davorin, trgovina rublja i pomodne robe, Frankopanska 7.

UŽARSKA ROBA
Cordages — Seilerwaren — Rope and twine — Cordami

BANJA LUKA (Vrbaska)
Puvačić Duša, Kraljice Marije ul. Tel. 53.
Schnitzler Julius, Kralja Petra drum 5. Tel. 1-21.
Šarić P. Stevo.
Tomić Gajo i sinovi.

BEOGRAD
Jovanović Lazar i komp., Kraljevića Marka 7. T. adr.: Konoplja.
Mirković i Lučić, Karađorđeva 24.
Šif Avram, Karađorđeva 57a. T. adr.: Kanapija.

DUBROVNIK (Zetska)
Domjan i Kuničić, Dubrovnik 2. T. adr.: Domjan.
Svilokos Ivo mali.
Svilocossi Vlaho. Tel. 1-32. T. adr.: Svilocossi.

KORČULA (Primorska)
Ivelja Marin pok. Marina.

KOTOR (Zetska)
Braća Biskupović Škaljari. T. adr.: Biskupović.

LESKOVAC (Vardarska)
Dunđerović K. Đorđe i komp., Kralja Milana 92. Tel. 55.
Gičić V. Dragutin, Vojv. Putnika 52.
Mladenović D. Todor, Kralja Aleksandra.
Stefanović—Stevčić Mika, užarska pijaca 15.

METKOVIĆ (Primorska)
Andjelopolj Branko. Tel. 6. T. adr.: Branko Andjelopolj.
Vukosava Tome sinovi. Tel. 20. T. adr.: Vukosav.

MITROVICA KOSOVSKA (Zetska)
Ibrahimović i Čolaković. Tel. 13. (vreće).

OSIJEK (Savska)
Augenfeld Milan, prije Breider Ernest i drug., trg. tehničko-tekstil. robe, I. Desatičina 12. Tel. 5-56. T. adr.: Tekstilbeider.
Kohn Aron trg. kožnate robe i pripadaka, I. Desatičina 8 (kanap).
Rottmann Sam. i sinovi, veletrg. nürnberške robe, I. Strossmayerova ul. 12. Tel. 2-11.

SARAJEVO (Drinska)
Klein Bernardo, zastupnik fabrika užarije, Sime Milutinovića ul. Tel. 5.
Levi Isidor, zastupnik fabrika užarije, Aščiluk 5/I.
Papo Silvio, Aleksandrova 41. Tel. 4-94.

SKOPLJE (Vardarska)
Trajković D. i sin Porečka 51, T. adr.: Dime mutavdžija (vreće).

SOLIN (Primorska)
Brodogradilište »Sina«, Bračić i Volk.

SPLIT (Primorska)
Bužančić Miloš, Dioklecijanova obala 12 i Bregovita 11-a. T. adr.: Miloš Bužančić.
»Konopac« d. d. za trgovinu i industriju brodarskih i ribarskih potrepština, na Sušaku podružnica (užarska roba i mreža).
»Konopkanava« Stevo Lotina i drug.
Novak Ivanka, Dioklecijanova obala 14.

SUŠAK (Savska)
Derenčin A. i sin, trgovina boja, mastila, te brodarskog pribora, Pavlotićeva 9.
Konopac d. d. za trgovinu i industriju brodarskih i ribarskih potrepština, Pavletićeva 9.

ŠIBENIK (Primorska)
Terzanović Pio. T. adr.: Terzanović.

VUKOVAR (Savska)
Adam Aleksander, Rajačićeva 6 (ribarske pređe).

ZAGREB (Savska)
»Konopjuta« d. d., mehanička tvornica konopa i mreža. Trenkova 5. Tel. 29-80. T. adr.: Konopjuta.
Kraus Jakob, trgovačko poduzeće za promet jutom, konopljom i tekstilnom robom na veliko, Trg Kralja Petra 5a. Tel. 69-16. T. adr.: Krausjak.
Pogorelec Josip i sin, trgovina sitne drvene robe, Jelačićev trg 21. Tel. 49-73.
Stein Liebmann, gl. zastupnik »Juta« spoločnost s. r. o. Prag, Karadžićeva 3. Tel. 58-57. T. adr.: Bagging.
»Vox« Schönbaum D., zast. i skladište tehn. potrepština, Ilica 73. Tel. 49-03. T. adr.: Vox.

VATA I VATELIN
Ouate et vateline — Watte und Watteline — Wadding and watelin — Ovatta e vattelina

BEOGRAD
Ćuković i komp., Kralja Petra 15. Tel. 21-748.
Dimitrijević Pera, Knez Mihailova 45. Tel. 23-542.
Đukanović D. i komp., Knez Mihailova 37. Tel. 20-921.
Gabaj H. braća, Knez Mihailova 33. Tel. 21-545.
Jojić i Mančić, Knez Mihailova 33.
Milanović Tanasije, Knez Mihailova 45. Tel. 21-441.
Mitić Vlada i brat, Knez Mihailova 43. Tel. 21-126, 27-718, 21-219.
Pavlović Anastas Kralja Petra 33, Tel. 26-945.
Stefanović-Cupara A. Uroš i drug, Prestolonaslednikov trg 4. Tel. 21-139.

OSIJEK (Savska)
Adler Adolf, pomodna trg., I. Pejačevićeva ul. Tel. 3-69. T. adr.: Relda.
Dimitrijević M. A., manufaktura, III. Jelačićev trg 19. Tel. 5-14.
Hahn braća, manufaktura, I. Desatičina ul. Tel. 3-35.
Horn i drug, manufaktura, I. Kapucinska.
Mioković i Čavić d. d. I. Trg Kralja Petra. Tel. 2-31.
Spitzer Dragutin, manufaktura, I. Trg Kralja Petra.
Weisz S. i D. Herrmann, pomodna trg., III. Jelačićev trg. Tel. 67.

POŽAREVAC (Dunavska)
Lekić Jovan i Karadžić.
Pavlović i Mirković.
Stefanović Stanojlo.

SUŠAK (Savska)
Dakić M., trgovina manufakturnom i kratkom robom, Trumbićev trg 2.

ZAGREB (Savska)
Bauer M., skladište manufakturne robe, Boškovićeva 40. Tel. 31-58. T. adr.: Tex.
Grivičić L., veletrgovina manufakturne robe, Ilica 10. Tel. 35-74.
Haas Em. i sin, trgovina vatom i vatelinom, Boškovićeva 34. Tel. 64-89.
Hübl Antun d. d. češko-jugoslovenska veletrgovina sukna. Trenkova 7. Tel. 22-37. T. adr. Hüblsukno.
Wohlmut Makso, d. d., Boškovićeva 29. Tel. 47-88. T. adr.: Womag.

VATA I ZAVOJNI MATERIJAL
Ouate et toiles à pansement — Watte und Verbandstoffe — Wadding (cotton wool) and surgical bandage — Ovatta e materiale da bendatura

BANJA LUKA (Vrbaska)
Brammer Roberta nasljednica, Kralja Alfonsa ul. Tel. 9.
Cisar i drug, drogerija, Kralja Alfonsa ul. Tel. 20.
Mirković Tomo.

BEOGRAD
»Embekus«, drogerija na veliko, Milan V. Antonijević i Ignjat J. Levenzon, Zrinjskoga 37. Tel. 21-918.
»Izis« a. d., Zagrebačka 9. Tel. 21-134, 24-976, 22-311.
Jugoslovenski medicinski depo, Knez Mihailova 3. T. adr.: Jugomed.
»Labor« Vsevold Savić, Bosanska 62. Tel. 23-971. T. adr.: Labor.
Mišković i komp., Sarajevska 84. Tel. 23-360, 24-694, 24-695.

BIHAĆ (Vrbaska)
Kršnjević Janko, apoteka i drogerija.

DERVENTA (Vrbaska)
Sussman Aleksandar.

KARLOVAC (Savska)
»Aeskulap«, proizvodnja zavojne robe, Zvonimir V. Sučić, Mažuranićev trg 3. Tel. 65-13. T. adr.: Sudrag.
Laokoon, medicin. drogerija i kosmetika. Mr. Ph. Ivo Navratil. T. adr.: Laokoon.

LJUBLJANA (Dravska)
Drogerija Gregorič, družba z o. z., Prešernova ul. št. 5. Tel. 28-85. T. adr.: Drogerija Gregorič.

MOSTAR (Primorska)
Bogdanović Bogdan, Kralja Tomislava ul. Tel. 81.

OSIJEK (Savska)
Fluger Iso, Trg. parfumerija, I. Kapucinska ul.
Gobetzky i Dr. Miler, drogerija Crvenom Krstu, I. Trg Kralja Petra. Tel. 2-03.
Gulnerić Franjo i drug, parfumerija Moderna, I. Kapucinska ul.
Schlesinger Bela. parfumerija, I. Desatičina 30.
Zorić Mladen, parfumerija, I. Kapucinska ul.

SANSKI MOST (Vrbaska)
Kirtner Moric, drogerija.

SARAJEVO (Drinska)
Besarović Đorđe, Aleksandrova 97 Tel. 8-44.
Dobocky i Co., medicinalna drogerija, Prestolonaslednika Petra 34. Tel. 45.
Fabijanić i Kezele, Aleksandrova 101.
Gradska drogerija, Komadina Salih, Aleksandrova 80.
Kalember Dragutin, Aleksandrova 96. Tel. 3-40.
»Mundus« Bernard Lecov, agentura za tehničke artikle, Bolnička 1.
Pleyel Eduard, Strossmayerova 4.
Rončević Stevan, Careva 2. Tel. 9-51.
»Sanitarija« Krička Ernest, Bolnička 1.
Schlesinger Heinrich, Prestolonaslednika Petra 20. Tel. 4.
Stočević Jovan, Prestolonaslednika Petra 40. Tel. 6-62.
Šahinagić braća, centralna drogerija, Prestolonaslednika Petra 32. Tel. 3-19.
Tatarević Ahmed, Aleksandrova 1.
Vranić Ivo, Kralja Petra 4. Tel. 1-03.

ŠIBENIK (Primorska)
Drogerija »Nada«, Mr. ph. Petar Torre, Kr. Tomislava. T. adr.: Torre.

TRAVNIK (Drinska)
Kunert Julius.

TREBINJE (Zetska)
Ticić Omer, drogerija.

TUZLA (Drinska)
Einstein Milan, drogerija.
Jusufbegović Muratbeg, Kralja Petra ul. Tel. 14.

ZAGREB (Savska)
Haas Em. i sin, trgovina vatom i vatelinom, Boškovićeva 34. Tel. 64-89. (medic. vata).
»Isis« d. d. za industriju i promet droga i kemikalija, Hatzova 14. Tel. 41-77, 41-78, 41-79. T. adr.: Isis.
»Jugopharmacija« d. d. veledrogerija i proizvodnja farmaceutskih preparata, Jukićeva 12. Tel. 53-19, 53-20, 53-18. T. adr.: Ifa.
Petö Pavao Dr., agent. i komisioni posao, Trenkova 11. Tel. 67-45.
Prva hrvatska tvornica hirurških sprava, Hlavka Jakob, Ilica 29. Tel. 31-94. T. adr.: Hlavka, Ilica.
Rauscher & Co., k. d. gl. zastup. L. Klein, Medulićeva 18. Tel. 28-72. T. adr.: Rauscherco.
»Rave«, kemijsko,farmaceutsko, ind. i trg. d. d., Vrbanićeva 2. Tel. 24-93, 47-11. T. adr.: Rave.
»Superba«, kosmetičke, higijenske i sanitarne potrepštine, Ilica 64.

ZEMUN (Beograd)
Klopfer Jakob, veletrg. parfumerija, Kralja Petra 22. Tel. 1-01.
Pisker Josip, Kralja Petra 26. Tel. 1-77

VRPCE ZA IZOLIRANJE
Rubans isolants — Isolierbänder — Insulating webs — Nastri isolanti

BEOGRAD
Dajč Emil, Kosmajska 9.
Davidović Čeda, Pašićeva 3.
Radojlović P. Miloš, ing., Jugovićeva 2. T. adr.: Radojlović.
Slucki i komp., Terazije 27.

OSIJEK (Savska)
Fried Iso ing., trg. elektrotehničkih potrepštrina, Željeznički red 55. Tel. 2-17.
Gradski instalacioni ured, I. Trg Kralja Petra.
Hoinik Franjo, trg. elektrotehničkih potrepština, I. Kapucinska ul. 15. Tel. 2-68.
Perles Emil, trg. elektrotehničkih potrepština, I. Desatičina ul. 10. Tel. 3.54.
Schupper braća i Preffer, trg. elektrotehničkih potrepština, I. Desatičina ul.

VINKOVCI (Savska)
Hoge Ivan, trg. elektrotehničkih potrepština. Tel. 70. T. adr.: Autocar.

ZAGREB (Savska)
Frank braća i drug, zast. Reithhoffera sinovi d. d. Wien, Frankopanska 6. Tel. 51-57. T. adr.: Trifolium.
Graber Hugo, elektrotehničke potrepštine, Dukljaninova 3. Tel. 82-27, 82-28. T. adr.: Orion.
Jugoslavensko električno d. d. Brown Boveri, ing. bureau, Kraljice Marije 24. Tel. 66-65. T. adr.: Brownboveri.
»Noris« k. d., veletrgovina elektrotehničkim materijalom, Gundulićeva 26. Tel. 56-10, 56-11. T. adr.: Noris.
Prister Oskar, trg. agent i gen. zast. »Instalit«, Produljena Račkoga 18
Rind i Freund ing., d. d. za industrijske uređaje, Karadžićeva 3. Tel. 28-44. T. adr.: Generator.
Wimpassing-kaučuk, d. d., Nikolićeva 6. Tel. 49-44. T. adr.: Gummi

VUNA
Laine — Schafwolle — Wool — Lana

BENKOVAC (Primorska)
Miović Todor p. Jove.

DRAVOGRAD (Dravska)
Kaiser Gvidon. T. adr.: Kaiser.

ĐAKOVO (Savska)
Loshitz Isidor, manufaktura.

GORNJA RADGONA (Dravska)
Korošec Anton. T. adr.: Korošec Anton.

INĐIJA (Dunavska)
Cech J., manufaktura.

KOČEVJE (Dravska)
Krese Alojz.

KRANJ (Dravska)
Pirc M. T. adr.: Pirc M.

KRUŠEVAC (Moravska)
Dunda i Đorđević, Knez Mihailova Tel. 35.
Kitanović Jovan, Kosovski Spomenik.
Kitanović Radič, Kosovski Spomenik 9.
Milošević braća, Knez Mihailova.
Stanković Stanoje, Knez Mihailova.
Stefanović Živojin, Knez Mihailova. Tel. 49.
Živanović Stanoje, Kosovski Spomenik. Tel. 1.

LJUBLJANA (Dravska)
August Auerjev naslednik I. Korenčan, Mestni trg 20. Tel. 22-62. T. adr.: Korenčan.
Baloh Janko, Stari trg št. 5. Tel 25-58.
Jager Toni, Černe i Co., Dvorni trg 1.
Prelog K., Gosposka ul. 3. Tel. 26-78. 25-62. T. adr.: Karl Prelog.
Schmitt F. M., Pred Škofijo 2. Tel. 3-57. T. adr.: Schmitt.

MARIBOR (Dravska)
Büdefeld C., Gosposka 4. Tel. 29-77. T. adr.: Büdefeld.
Kühar & Hrovat, Aleksandrova c. 9.
Martinz & Strauss, Gosposka ul. 2. T. adr.: Martinz — Strauss.
Rosner Marko, Slovenska 13. Tel. 22-32. T. adr.: Rosner.

MLADENOVAC (Dunavska)
Bogdanović Mihailo, Kralja Petra.

OSIJEK (Savska)
Glaser Josip, prediona ovčje vune i tvornica vunenih cipela, I. Strossmayerova 104.

RUMA (Dunavska)
Trikotaža »Zvono«, Petar Isajlović. T. adr.: Zvono.

SPLIT (Primorska)
Abinum Rudi.

STARA PAZOVA (Dunavska)
Suvačarski Milan, galanterijska trg.

SUBOTICA (Dunavska)
Holländer a. d. za trg. perjem, kožom i vunom eksport - import, Frankopanska 1. Tel. 4-44. T. adr.:

Holländer.
Kohn Imre trg. koža i sir. proizvoda, Zrinjski trg 35. Tel. 1-61. T. adr.: Kohn Imre.

SUŠAK (Savska)
Bahorić Andrija, trgovina ručnih radnja, kratke i pletene robe, Strossmayerova 4.

ŠIBENIK (Primorska)
Jakovljević Marko p. Josipa.

VARAŽDIN (Savska)
Szanto Stjepan, trgovina ručnog rada i pretiska, Kačićeva 2.

VINKOVCI (Savska)
Popović Jovan, mješov trg., Prestolonaslednika Petra 22.
Popović Risto, špecerajska radnja, Prestolonaslednika 3. Tel. 1-26.

ZAGREB (Savska)
Demajo & Co., agenturni i komisionalni posao. Klaićeva 19. Tel. 62-72. T. adr: Majetti.
Schwarz Ferdo i drug (vl. M. Hirschl), trgovina kratkom, pletenom i pamučnom robom, Ilica 45. Tel. 42-56.
Wanjek Antun, trgovina šivaćih strojeva, vune, pribora za vezivo i dr., Frankopanska 4. Tel. 27-30.

ZEMUN (Beograd)
Stojadinović Dragoljub, fabrika vunenih tkanina, Tošin bunar. Tel. 40-92. T. adr.: Tekstil.
Vukojičić Živojin, fabrika za preradu vune, Tvornička 14. Tel. 42-13

VUNENA ROBA I PREDIVO

Lainages et filature de laine — Wollwaren und Garn — Woollen goods and yarn — Lanerie e filati di lana

BAKAR (Savska)
Fužinac E., modno-manufakturna trg.
Vladislović A., trgovina manufakturnom robom. Tel. 26. T. adr.: Vladislović.

BANATSKI KARLOVAC Dunavska)
Bassler Karlo, trg. manuf. robe.
Weiss Stevan, trg. manuf. robe.

BANJA LUKA (Vrbaska)
Babić Ljubomir, Kralja Petra ul.
Biberić Ali ef., Kralja Petra drum.
Bilbija Nikola J., Kralja Petra drum.
Dujso Mustafa, Milića ul.
Izrael Samuel, Kralja Petra drum.
Kabiljo Samuel, Kralja Petra drum.
Lazarević Drago, Govedarnica ul.
Levi Zadik, Kralja Petra drum.
Masleša Stevo, Kralja Alfonsa ul.
Poljokan H. Isak, Kralja Petra ul.
Surutka Jovo i sinovi, Milića ul.
Schnitzler i Kon, Kralja Alfonsa ul. Tel. 14.

BELA CRKVA (Dunavska)
Schlesinger Aleksandar, trg. manuf. robe.
Schuster Paul, trg. manuf. robe.
Stumpf Jovan, trg. manuf. robe.

BENKOVAC (Primorska)
Miović Todor p. Jove.

BEOGRAD
Almuli braća i Demajo, Kralja Petra 44. Tel. 21-545.
Antić i Petrović, Čika Ljubina 9. Tel. 22-050.
Aron B. Nisim i sinovi, Knez Mihailova 48. Tel. 21-203.
Arueti braća i Aca Dinić, Knez Mihailova 45. Tel. 21-036.
Bogdanović Petar i komp., Terazije 14. Tel. 24-271.
Boranijašević, Jovanović i drug, Kralja Milana 47. Tel. 26-545.
Ćuković i komp., Kralja Petra 15. Tel. 21-748.
Dankučević Živko, Knez Mihailova 17. Tel. 24-340.
Demajorović S. D., Prestolonaslednikov trg 12. Tel. 22-789. T. adr.: Demajorović.
Dimitrijević Pera, Knez Mihailova 45. Tel. 23-542.
Dragačević Momir i Savić, Knez Mihailova 9. Tel. 20-921.
Đukanović D. i komp., Knez Mihailova 37. Tel. 20-921.
Gabaj H. Braća, Knez Mihailova 33. Tel. 22-312.
Hercl Hugo »Central«, Vuka Karadžića 11.
Hofman Leon »Merkur«, Kralja Milana 21. Tel. 24-965.
Janković i Lazić, Uzun Mirkova 6. Tel. 22-863.
Jojić i Mančić, Knez Mihailova 33.
Karamić Dimitrije i Janko, Balkanska 44. Tel. 24-964.
Karić I. Isak, Kralja Milana 95.
Koen Avram S. i komp., Kralja Petra 29. Tel. 21-444.
Koen I. Mirjam, Gračanička ul.
Leon B. Josif, Jugoslavenska manufaktura, Kralja Petra 14. Tel. 25-493.
Levi Arona sinovi, Kralja Petra 46. Tel. 21-724.
Levi uziel S., i brat, Gračanička 16. Tel. 22-973.
Matejić i Sazdić, Knez Mihailova 47. Tel. 25-320.
Mesarović i Pavlović, Kralja Petra 21. Tel. 20-362.
Mihajilović Raf. braća, Kralja Petra 27. Tel. 22-579.
Milanović Tanasije, Knez Mihailova 45. Tel. 21-441.
Mitić Vlada i Brat, Knez Mihailova 43. Tel. 21-126, 27-718, 21-219.
Nahmijas Marko, Knez Mihailova 46. Tel. 22-051.
Nikolić Kosta i Jovanović, Knez Mihailova 18. Tel. 20-014.
Pavlović Anastas, Kralja Petra 33. Tel. 26-945.
Pavlović i Mladenović, Knez Mihailova 37. Tel. 22-800.
Popović, Lazarević i komp., Knez Mihailova 39. Tel. 20-638.
Popović Vasa, Balkanska 42.
Prekić M., Zetska 4-a. Tel. 21-244. T. adr.: Prekić.
Ristić i Antonijević, Kralja Petra 31. Tel. 21-725.
Rubenović Jakov i sinovi, Kralja Petra 20. Tel. 22-033.
Simić i Marković, Knez Mihailova 44. Tel. 22-552.
Stamenković i komp., Knez Mihailova 31. Tel. 20-707.
Stefanović A. Uroš-Cupara i drug, Prestolonaslednikov trg 4. Tel. 21-139.
Vitković braća, Rajićeva 5. Tel. 21-193.
Vuletić Marko, Gavrilović i komp., Knez Mihailova 20. Tel. 20-636.
Živanović S. Đura, Prestolonaslednika Petra 39.

BIHAĆ (Vrbaska)
Kavezon Aron.
Ličina Dane.

BITOLJ (Vardarska)
Baruh Franko i komp., Bezisten 12. Tel. 16.
Grizu Naum, Bulevar Prestolonaslednika 161.
Sami Rahami i Demajo Simon, Bezisten 15. T. adr.: Sami Demajo.
Sekulić Sotir, Bačka 5.
Srbinović Lazar, Bulevar Prestolonaslednika 159.
Pardo Juda sinovi, Avramova 6—8.
Pikulis Sterja, Bulevar Prestolonaslednika 220.
Zvolu Dimitrije, Bulevar Prestolonaslednika 155.

BJELOVAR (Savska)
Ackermann M. naslj. Vl. Lovrak, trgovina gotovih odijela, štofova i pribora, Kralja Aleksandra 4.
Grozdić D. M., trg. manufak. robom.
Lugomer Ivan i drug k. d., Trg Kralja Petra 10.
Nikolić P. naslj. E. Nastić, trgovina manufakturne robe, Kralja Aleksandra 3.
Pollak Aleksandar, trg. kratke i galanterijske robe, Zagrebačka c. 3. Tel. 61.
Pollak Žiga, trgovina manufakturnom robom, Kralja Aleksandra. Tel. 49.

BOSANSKI BROD (Vrbaska)
Finci F.
Goldstein Vilim.

BOSANSKI ŠAMAC (Drinska)
Alibegović H. Mustafa.
Stavrić Tošo. Tel. 25.

BRASLOVČE (Dravska)
Pauer Jos. T. adr.: Pauer.

BRČKO (Drinska)
Alkalaj Santo, Kraljice Marije 49.
Klimpl Samuel, Karađorđeva 4. Tel. 21.
Papić Đorđe.
Pavlović i Jojić, Kralja Petra trg. Tel. 27.
Perkanović Antonije.
Prnjatović Đorđe.
Trifković Rado.

BREŽICE (Dravska)
Adolf de Costa.
Franc Matheisovi nasl. Löschnigg i Schmidt. Tel. 8. T. adr.: Matheis.
Lipej Franc. Tel. 7. T. adr.: Lipej.
Verstovšek Josip. Tel. 4. T. adr: Verstovšek.
Vidmar Iban. T. adr.: Vidmar.

BUGOJNO (Primorska)
Babić Jozo i Marko. Tel. 15.

CELJE (Dravska)
Drofenik A., Glavni trg 7. Tel. 102. T. adr.: Alojz Drofenik.
Fischer in drug, Kralja Petra c. 22. T. adr.: Fischerdrug.
Karbeutz Fr., Kralja Petra c. 3. T. adr.: Fr. Karbeutz.
Mastnak Ivan, Kralja Petra c. 15.
Weren Jos., manufakturna trgovina, Glavni trg 18. Tel. 72. T. adr.: Weren.

CETINJE (Zetska)
Braća Maljević Husejin, trgovina mješovite robe, Balšića pazar. Tel.

44. T. adr.: Braća Maljević.
Braća Jahić Medo, trgovina mješovite robe.
Milunović i drug, trgovina mješovite robe.

ĆRIKVENICA (Savska)
Turina Ante, trgovina manufakturnom robom.

ĆUPRIJA (Moravska)
Ninić i Nikolić, Kralja Petra 29.

ČAKOVEC (Savska)
Gold Franjo, trgovina manufakturne robe. T. adr.: Gold.
Hirschson braća, trgovina manufakturnom i kratkom robom, Kralja Petra 9. Tel. 86.
»Međumurski magazin«, Kelemen Bela, trgovina manufakturnom i kratkom robom.
Weisz Šandor, trg. mješovite robe, Kralja Petra 2.

ČRNA pri PREVALJAH, ž. st. PREVALJE (Dravska)
Peče A. T. adr.: Peče.
Punzengruber M. T. adr.: Punzengruber.

DESINIČ (Savska)
Hohnjec Petar, trgovina mješovitom robom. Tel. 1. T. adr.: Hohnjec.

DRAVOGRAD (Dravska)
Kaiser Gvidon. T. adr.: Kaiser.
Remic Alojzij, Glavni trg 5. T. adr.: Remic.

DRNIŠ (Primorska)
Gašpardi Jere.

DUBROVNIK (Zetska)
Berberović braća
Berdović Jovo Tripov.
Berdović T. Petar.
Čelović & Spanačević.
Ferera & Tolentino.
Kukuljica Ivo.
Ljubibratić Stevo Vučkov.
Marić & Milišić.
Miljanović Savo.
Moritz Ferera.
Pinto Elias pok. Izaka i drug.
Ortolani P. & Co.
Nasljednici S. Tuškan.
Strinić i Čopić.
Tolentino Abram pok. Jakoba.
Tolentino M.
Zlošilo braća.

ĐULAVES (Savska)
Bauer braća, mješov. trg. kbr. 43. Tel. 1.

FOKOVCI, ž. st. MURSKA SOBOTA (Dravska)
Grosz Samuel. T. adr.: Grosz.

GABERJE pri CELJU (Dravska)
Jarh Albert, Mariborska c. št. 26. T. adr.: A. Jarh.

GAREŠNICA (Savska)
Novaček Ivan, trgovina mješovitom robom.

GLINA (Savska)
Čorković Petar, trgovina manufakturnom robom.
Kohn Vilim i brat, trg. mješovite robe. Tel. 5. T. adr.: Kohn.

GORNJA RADGONA (Dravska)
Hrastelj Jože. Tel. 5. T. adr.: Hrastelj.

GOSPIĆ (Savska)
Knežević D., trg. mješovite robe.
Knežević Pajo, trg. mješov. robom. Tel. 15.
Mihić i Potrebić, trg. mješovite robe. Tel. 12.
Pavičić Ivan, trgovina mješovitom robom.
Pjevač I. Miloš, trgovina mješovitom robom.
Trkulje Milana sinovi, trg. mješovite robe na veliko i malo. Tel. 20.

GRADIŠKA BOSANSKA (Vrbaska)
Milić Vladimir i dr. Tel. 24.

HERCEGNOVI (Zetska)
Matković Veljko. Tel. 31.
Sušić Simo.
Terzović M. Savo.
Vranković T. Nikola. T. adr.: Vranković.

HERCEGOVAC (Savska)
Kaufer Ljudevit, trgovina mješovitom robom. Tel. 1. T. adr.: Kaufer.
Novak Josip, naslj. D. Mrak, trgovina mješovitom robom. Tel. 4. T. adr.: Mrak.

HLEBINJE (Savska)
Posavec Stjepan, trgovina mješovitom robom.

IRIG (Dunavska)
Mijatović Mita, manufaktura, Karađorđeva 3.

JAGODINA (Moravska)
Aćimović Radovan, Donja Glavna ul.
Marković braća, Glavna ulica.

JAŠA TOMIĆ (Dunavska)
Landgraf Josif, trg. manuf. robe.
Stojković Radivoj, trg. manuf. robe.

KAMNIK (Dravska)
Kramar M. T. adr.: Kramar.
Skala Carl. T. adr.: Skala.

KARLOVAC (Savska)
Ban Stjepan, trgovina konfekcionalne robe, štofova i t. d., Strossmayerov trg 1.
Berger Josip, trgovina manufakturnom robom, Radićeva 11. T. adr.: Berger.
Donat Julijo i Šandor, trg. manufakturne robe. Tel. 1-55.
Lulić Josip, trgovina manufakturnom i kratkom robom, Banija 5.
Malović Mirko, veletrgovina pomodnom i manufakturnom robom. Tel. 1-86. T. adr.: Malov.
Petrak G. i sin, veliko skladište gotovih odijela, Jelačićev trg 4. Tel. 92.
»Promet«, veletrgovina svakovrsnom robom, Eisler E., Zrinjski trg 23. Tel. 67. T. adr.: Promet.
Svačina I. i Ban Stj., trg. muških odijela, Jelačićev trg 7.
Vlatković M. ,trg. gotovim odijelom i manufakturnom robom.
Weinberger S., trg. manufakt. robom. Tel. 50.
Weiss Šandor, trg. manufakt. robe, Daničićeva 12. Tel. 1-78.

KLADOVO (Moravska)
Lazarević Jakov, Kralja Aleksandra ul. 4.

KOČEVLJE (Dravska)
Jonke Franz Nachfolger Koritnik Roman. T. adr.: Koritnik.
Rom Mat. jun. T. adr.: Rom.

KONJICE (Dravska)
Zottel Gans. T. adr.: Zottel.

KOPRIVNICA (Savska)
Rosenberger braća, trgovina manufakturnom robom.

KORČULA (Primorska)
Franjković Niko i sin.
Tedeschi Božo.

KOSINJ (Savska)
Knežević Milan, trgovina mješovitom robom.

KOSTAJNICA (Savska)
Cvetnić Đuro, trgovina mješovitom robom. T. adr.: Cvetnić.

KOSTANJEVAC (Savska)
Kunaj Josip, trgovina mješovitom robom.

KOSTANJEVICA na KRKI, ž. st. VIDEM KRŠKO (Dravska)
Gatsch Alojz. T. adr.: Gatsch.

KOTOR (Zetska)
Antun P. Marko.
Čirković Špiro.
Čirković Tripa pok. Ivana.
Machini Giovanni.
Nikolić Kosto.
Težak Pasko.
Subota T. Todor.
Vučković A. braća. Tel. 15. T. adr.: Vučković.

KOVIN (Dunavska)
Cizan Herman, trg. manuf. robe.
Jenota Kosta, trg. manuf. robe.
Stojković Petar, trg. manuf. robe

KRAGUJEVAC (Dunavska)
Agencija »Privreda«.
Demajorović Moša.
Jakovljević Kosta i sinovi.
Matić M. S. i drugovi.
Nešić Milan.
Obradović J. Aleksa.
Pavlović Milovan.
Simović i Jovović.
Stojanović Ljubiša.

KRANJ (Dravska)
Crobath Franc, družba z o. z. Tel. 44. T. adr.: Crobath.
Kokl Matija. T. adr.: Kokl.
Logar & Kalan. Tel. 78.

KRAPINA (Savska)
Latinčić Branimir, trgovina mješovitom robom. T. adr.: Latinčić.

KRIŽEVCI (Savska)
Hirschla Ignaca naslj., trgovina manufakturne, pomodne i kratke robe. Tel. 11. T. adr.: Hirschla nasljednica.
Hirschl Jakob, trgovina manufakturnom robom. Tel. 38 int.
Klarić Žiga, trgovina i proizvod odjeće.
Pscherhof Max i sin, trgovina manufakturnom robom.
Scheyer Vilim i sin, trgovina mješovitom robom. Tel. 12.
Vukelić Viktor, trgovina manufakturnom robom.

KRK (Savska)
Allievi Petar, trgovina manufakturnom robom.

KRŠKO (Dravska)
Engelsberger Rupert. Tel. 2. T. adr.:

Engelsberger.

KRUPA BOSANSKA (Vrbaska)
Petrović Dušan i Milan. Tel. 13.

KRUŠEVAC (Moravska)
Stamenković H. braća, kod »Amerikanca«, Knez Mihailova 53. Tel. 18.
Urošević M. Milutin »Luvr«, Knez Miloševa 3. Tel. 3.
Vučković Vučko, Knez Miloševa 5.

LAŠKO (Dravska)
Elsbacher And. T. adr.: Elsbacher.

LAZAREVAC (Dunavska)
Konstantinović Jakov.
Randić Živomir.
Stanišić Aleksandar.

LIPIK (Savska)
Beck Ignjata sin, proizvađanje kapa.

LITIJA (Dravska)
Lebinger & Bergmann. T. adr.: Lebinger.

LOGATEC (Dravska)
Boltin Ludvik. T. adr.: Boltin.

LUDBREG (Savska)
Appler Mavro i sin, trgovina manufakturnom i mješovitom robom.
Schlesinger Jakob, trgovina mješovitom robom. Tel. 7.

LJUBLJANA (Dravska)
Ciuha & Jesih, Stari trg št. 1.
Commerce d. d., Tavčarjeva ul. št. 2. Tel. 29-52.
Čehojug importna in eksportna družba z o. z., agencija, komisija in zastopstvo čehoslovaške industrije, Miklošičeva c. Tel. 23-39. T. adr.: Čehojug.
Češkuti & Zajc, Stari trg št. 3.
Fabiani & Jurjovec, Stritarjeva ul. št. 5. Tel. 27-71.
Goričar F. & I. Sv. Petra c. 29.
Hedžet & Koritnik, Frančiškanska 4. Tel. 20-75. T. adr.: Hedžet.
Hrehorić F., manufaktura, Dunajska c. št. 28. Tel. 24-04. T. adr.: Hrehorič.
Krošelj Ivan, Šmartinska c. 15.
Lenasi & Gerkman, Stritarjeva 4.
Ljubljanski oblačilni bazar, družba z o. z., Mestni trg št. 6. T. adr.: Medica.
Mayer J. C., Stritarjeva ul. Tel. 20-35. 33-29. T. adr.: Bankmayer.
»Noblesse«, Juvan & Ravnikar, Aleksandrova c. 4.
Novak Franjo & Comp., Kongresni trg 15. Tel. 28-02. T. adr.: Novak Franjo.
Ostrelič F., Vegova 12. T. adr.: Ostrelič.
Petkosig Jos., Stari trg 4.
Potokar A., Vodnikov trg 2.
Rosmann & Tschurn, Kadivc Anton, Sv. Petra nasip 1.
Sax Ivan, Mestni trg.
Schuster Anton, Mestni trg 25. T. adr.: Anton Schuster.
Slovnik Franja, Stari trg 2.
Snoj Josip, Prešernova 3. T. adr.: Josip Snoj.
Souvan Franc Ksav., Mestni trg 24. Tel. 34-07. T. adr.: Souvan.
Urbanc Feliks, Sv. Petra c. 1. Tel. 23-52. T. adr.: Feliks Urbanc.
Vlaj Mihael. T. adr.: Vlaj.
Železnikar Ivan, Marijin trg št. 3.

LJUBNO, ž. st. ŠMARTNO ob PAKI (Dravska)
Petek Franc Ks. Tel. 1. T. adr.: Petek.

LJUTOMER (Dravska)
Pušenjak Rudolf. T. adr.: Pušenjak.
Semlitsch'a Math. nečak Krainz Alojz. Tel. 1. T. adr.: Krainz.

MARENBERG, ž. st. VUHRED (Dravska)
Schober Hartvik.

MARIBOR (Dravska)
Čoš Anton, Aleksandrova c. 27.
Feldin M., Grajski trg 1. Tel. 24-56. T. adr.: Feldin.
Jančič Karl., Aleksandrova c. 11. T. adr.: Jančič.
Klanjšek Franjo, Glavni trg 21. Tel. 26-74. T. adr.: Klajnšek, trgovina.
Lah Jakob, Glavni trg 2. Tel. 23-31. T. adr.: Jakob Lah.
Majer Franjo, Glavni trg 9. Tel. 28-86. T. adr.: Franjo Majer.
Mastek Franc, Glavni trg 16.
Močivnik & Ogriseg, Rotovški trg 6. Tel. 24-18. T. adr.: Močivnik Ogriseg.
Ornik L., Koroška c. 9. Tel. 21-82. T. adr.: Ornik.
Pihlar Srečko, Gosposka 5.
»Pri Amerikancu«, trgovina z mešanim blagom, Meljska c. 38.
Worscheta K. nasl. Macun Anton, Gosposka 10. Tel. 26-90. T. adr.: Macun manufaktura.

MEDAK (Savska)
Oklobdžija M. Đuro, trgovina mješovitom robom. T. adr.: Oklobdžija.

METKOVIĆ (Primorska)
Andjelopolj Branko. Tel. 6. T. adr.: Branko Andjelopolj.

MOSTAR (Primorska)
Balić Abdulah, Glavna 124. Tel. 90.
Brstina Lazar, Glavna Luka 1. Tel. 57.
Golubović Lazo i Rade, Stari Most. Tel. 7.

MURSKA SOBOTA (Dravska)
Hirschl Kr. in sinova, Aleksandrova c. 12. T. adr.: Kr. Hirschl.

NAŠICE (Savska)
Kohn Vilim, pomodna trg., Pejačevićeva ul.

NEGOTIN (Moravska)
Antić K. Sava, Vojvode Mišića 4.
Nikolić N. Momčilo, Vojvode Mišića 23.
Pacić Blagoje, Knez Mihailova 1.
Popović A. Siniša, Vojvode Mišića 25.
Todorović D. Milan, Vojvode Mišića 18.

NIJEMCI (Savska)
Manojlović Borislav, mješ. trgovina. Tel. 7.

NIKŠIĆ (Zetska)
Harović braća, trgovina mješovite robe.
Mehmedović Ahmet braća, trgovina mješovite robe.
Osmanagić Pašo, trgovina mješovite robe.
Radović braća, trgovina mješovite robe.
Strinić i Čopić, trgovina mješovite robe.
Tomašević Milo i sinovi, trgovina mješovite robe i gvožđarska.
Vujović Mujo, trgovina mješovite robe.

NIŠ (Moravska)
Andonović P. Andon i komp., Obrenovićeva 52. Tel. 42.
Janković M. Tanasije, Obrenovićeva ul.
Konstandinović Aleksandar, Obrenovićeva 44.
Kostić Petar i komp., Obrenovićeva ul. Tel. 1-31.
Milosavljević A. Dragutin, Obrenovićeva ul.
Milosavljević Žika, Obrenovićeva 10.
Petrović D. Jordan, Voždova 20.
Petrović N. Mihailo i sin, Obrenovićeva ul. Tel. 1-94.
Taušanović Vasa, Obrenovićeva ul.
Veličković Todor, Obrenovićeva ul.
Živković braća, Dušanova ul. Tel. 64.

NOVA GRADIŠKA (Savska)
Kohn Jakob, manufaktura. Tel. 14.

NOVI BEČEJ (Dunavska)
Jovanović Dragomir, trg. manuf. robe.
Jovanović Đura, trg. manuf. robe.
Nićin Lazar, trg. manuf. robe.
Radivojević Đoka, trg. manuf. robe.

NOVIGRAD (Savska)
Goldschmidt M. (vl. Ignac Goldschmidt), trgovina mješovitom robom. Tel. 2. T. adr.: Goldschmidt.

NOVI BOSANSKI (Vrbaska)
Topić braća. Tel. 22.

NOVI SAD (Dunavska)
Levenberger A., manuf. roba na veliko, Jevrejska 4. Tel. 24-54. T. adr.: Levenberger.
Mirosavljević braća, Kralja Petra 8. Tel. 21-09.
Novaković braća, Pašićeva 3.
»Silesia«, tvorničko stovarište štofova, vlasnik Tanurdžić Nikola, Kraljevsko dvorski liferant, Pašićeva ulica. Tel. 23-53. T. adr.: Silesia.

NOVI VRBAS (Dunavska)
Reich i Friedmann. Tel. 41. T. adr.: Reich i Friedmann.

NOVOMESTO (Dravska)
Kobe Julij. T. adr.: Julij Kobe.
Kopač Leopold. T. adr.: Kopač Leopold.
Košir Josip. T. adr.: Jos. Košir.
Ogrin T.

OGULIN (Savska)
Arhanić Ljubevit, trgovina mješovitom robom. Tel. 14. T. adr.: Arhanić.
Badžek Daniel, trgovina mješovitom robom.
Goldner braća, trgovina mješovitom robom. Tel. 16. T. adr.: Goldner.

ORMOŽ (Dravska)
Veselič Ivan. Tel. 5. T. adr.: Veselič.

OSIJEK (Savska)
Adler Adolf, manufaktura, I. Peja-

čevićeva ul. Tel. 3-69. T. adr.: Relda.
Černuta Franjo i sin, krojačka radnja, I. Kapucinska ul.
Dimitrijević M. A., manufaktura, III. Jelačićev trg 18. Tel. 5-14.
Fischer Bela, manufaktura, I. Županijska 18. Tel. 6-67.
Gomboš Jakob, trg. gotovih odijela, I. Županijska 17.
Hahn braća, manufaktura, I. Desatičina ul. Tel. 3-35. T. adr.: Textilengros.
Hahn Julijo, manufaktura, I. Županijska ul. Tel. 3-79.
Herrmann i Svoboda, III. Njegoševa 2. Tel. 67.
Miković i Čavić d. d., I. Trg Kralja Petra. Tel. 2-31.
Pnjak Viktor, krojačka radnja, I. Kapucinska ul.
Ritscher Ljudevit, trg. gotovih odijela, I. Županijska ul.
Rohregger Lavoslav, manufaktura, III. Jelačićev trg 15. Tel. 1-59.
Rottmann Sam. i sinovi, veletrg. nürnberške robe, I. Štrosmajerova ul. Tel. 2-11.
Spitzer Dragutin, manufaktura, I. Trg Kralja Petra. Tel. 1-34.
Spitzer J. i J., manufaktura, I. Županijska ul. Tel. 3-87.
Springer J. i Petru, nürnberška veletrg., I. Županijska ul. Tel. 1-37.
Stein Filip, manufaktura, I. Kapucinska ul.
Taubner Lavoslav, manufaktura, I. Županijska ul. Tel. 3-89.
»Tekstilija« I. Frisch, I. Kapucinska ul.
Vogel Vilim, trg. gotovih odijela, I. Županijska ul.
Weisz S. i D. Herrmann, manufaktura, III. Jelačićev trg. Tel. 67.

OTOČAC (Savska)
Žubrinić Ivan, trgovina mješovitom robom. T. adr.: Žubrinić.

PAKRAC (Savska)
Drucker Marko i sin, manufaktura, Zrinjski trg 108. Tel. 19.

PANČEVO (Beograd)
Avramović Đera, trg. manuf. robe. Tel. 25.
Brankovan i Kanački, trg. manuf. robe.
Ćurčin i Stojanović, trg. manuf. robe. Tel. 37.
Fischgrund A., trg. manuf. robe. Tel. 1-12.
Grujić i Hajduka, trg. manuf. robe
Mandić i Marjanović, trg. manuf. robe.
Nikolića Petra poslednici, trg. manuf. robe. Tel. 1-80.
Papić Dušan, trg. manuf. robe.
Weifert i Beran, trg. manuf. robe.

PARAĆIN (Moravska)
Đurić L. Joca i brat, Kralja Petra 30.

PERLEZ (Dunavska)
Rakić Kosta, trg. manuf. robe

PERUŠIĆ (Savska)
Peić Mane, trgovina mješovitom robom. T. adr.: Peić.

PETRINJA (Savska)
Heinitz Antun, trgovina manufakturnom robom.
Malnar Matija, trgovina manufakturnom robom.
Tomić T., trgovina mješovitom robom, Kraljevića Tomislava 10. Tel. 8.

PETROVAC (Moravska)
Rajić J. braća, Kralja Petra 124.
Vujičić M. Milivoje i komp., Kralja Petra 189.

PIROT (Moravska)
Garotić Z. Atanas, Trg Kralja Petra 8.
Pavlović V. braća, Princa Đorđa 98.

PITOMAČA (Savska)
Schlesinger Eugen, trgovina manufakturnom i kratkom robom. Tel. 5.

PODGORICA (Zetska)
Bratović Buto, manufakturna radnja.
Braća Lučić Božo, trgovina manufakturne robe.
Braća Hadžiasanović Ibrahin, trgovina manufakture robe.
Braća Alibalić Murat, trgovina manufakturne robe, Beogradska 2.
Braća Nikolić Petko, trgovina manufakturne robe.
Braća Mišolić Vasilije, trgovina manufakturne robe, Beograska 2. Tel. 66. T. adr.: Braća Mišolić.
Braća Perišić Zarije, trgovina manufakturne robe.
Osmanagić Beg Naljo, trgovina manufakturne robe.

POLZELA pri CELJU (Dravska)
Tiršek Josip. Tel. 1. T. adr.: Tiršek Polzela.

POŽAREVAC Dunavska)
Lekić Jovan i Karadžić.
Pavlović i Mirković.
Stefanović Stanojlo.

PREGRADA (Savska)
Celec Stjepan, trgovina mješovitom robom. T. adr.: Celec.

PRIJEDOR (Vrbaska)
Avdagić Himzo.
Kabiljo David.
Kondić Risto.
Mevorah Jakob i sinovi, Kralja Petra ul. Tel. 39.
Mevorah Salamon. Tel. 31.
Rapić Smail.

PROKUPLJE (Moravska)
Đorđević - Čelebon Dragutin, Jug Bogdanova 106.
Maksimović Sibin, Jug Bogdanova 76.
Stojanović Borislav, Jug Bogdanova 178.

PTUJ (Dravska)
Brenčič Alojz, Panonska 7. T. adr.: Alojz Brenčič.
Cvikl Ivan, Krekova ul. št. 6. T. adr.: Cvikl.
Kostanjevec družba z o. z. T. adr.: A. Kostanjevec.
Lenart Fr. T. adr.: Lenart Franc.
Sadnik & Kraker. Tel. 30. T. adr.: Kraker.

RADEČE, ž. st. ZIDANI MOST (Dravska)
Podlesnika Davorina nasl. Černe Franjo. Tel. 4. T. adr.: Černe.
Šetina Peter. Tel. 1. T. adr.: Šetina Radeče. Podružnice: Sevnica ob Savi, Vrhovo pri Radečah, Radna pri Sevnici.

RAKOVICA (Savska)
Brekići braća, trgovina mješovitom robom. T. adr.: Brekići.

ROGAŠKA SLATINA (Dravska)
Köschnigg P., trgovina z mešanim blagom in poljskimi pridelki. Tel. 4. T. adr.: Löschnigg.

ROGATEC (Dravska)
Berlisg Josip. T. adr.: Berlisg.
Preaz Alois, trgovina z mešanim blagom na drobno. T. adr.: Preaz.

ROŽNA DOLINA, pošta VIČ (Dravska)
Jeločnik Viktor, Cesta V, št. 2. Tel. 24-11. T. adr.: V. Jeločnik.

RUMA (Dunavska)
Bajić i Jarić, manufaktura, Kralja Petra 127.
Krstić J. Stanimir, manufaktura, Kralja Petra 107.
Mirković G. Jovan, manufaktura.
Nagel, Oswald i Poljanac.
Rosenfeld M. B. nasljednik D. Schlesinger, manufaktura, Aleksandrova ul.
Servatzy Anton, pomodna trg., Kralja Aleksandra 3.

SARAJEVO (Drinska)
Aleksić Petar, Aleksandrova 85. Tel. 7-78.
Alevi Gabriel, Kundurdžiluk 15. Tel. 4-04.
Alkalaj Menahema sinovi, Vel. Čurčiluk 4. Tel. 3-13.
Danon Z. Figli, Kundurdžiluk 9.
Danon i Finci, Vel. Čurčiluk 16. Tel. 6-15.
Danon Z. Izahar, Kralja Petra ul. Tel. 1-00.
Danon i Levi, Vel. Čurčiluk 24. Tel. 7-63.
Danon Mosko i Cezar, Kundurdžiluk 8. Tel. 3-96.
Fočo H. Bajramaga i dr., Đulagina 3. Tel. 4-55.
Gaon Bencion D., Prestolonaslednika Petra 22. Tel. 7-56.
Đajić Božo, Aleksandrova 9. Tel. 1-86.
Hofbauer Maks, Strossmayerova 2. Tel. 4-27.
Kabiljo E. Salamon, Ćukovićeva 10. Tel. 2-04.
Kajon A., Prestolonaslednika Petra 26.
Kajon E. i sin, Strossmayerova 3. Tel. 90.
Kobić Muhamed, Sarači 10.
Kočović Dimitrije i sinovi, Kralja Petra 12. Tel. 5-05.
Kumašin braća, Abadžiluk 18.
Levi Miko, Kundurdžiluk 23. Tel. 9-16.
Levi Sarko, Aleksandrova 79.
Mešinović A. M., Sarači 31. Tel. 8-68.
Montiljo Jakob A. i sinovi, Vel. Čurčiluk 10. Tel. 5-36.
Montiljo Sumbul, Kundurdžiluk 6. Tel. 1-83.
Musafija K., Aleksandrova 30. Tel. 5-77.
Musafija Eliša, Bazrdžani 48. Tel. 2-63.
Nezirhodžić H. Hasan, Vel. Čurčiluk 69. Tel. 8-57.
Osmanović Ćamil-Beg, Sarači 51. Tel. 7-81.

Papo Avram Jakob, Aleksandrova 85.
Papo Zadik, Aleksandrova 65.
Prnjatović Simo, Vel. Čurčiluk 3. Tel. 3-76.
Roubiček Oto, Trumbića 20. Tel. 3-91.
Sadić Avram Levi, Koroščeva 13. Tel. 2-00.
Salom D. Moise, Aleksandrova 10. Tel. 8.
Salom Silvio, A. Šahinagića 5.
Stojkanović braća, Strossmayerova 10. Tel. 4-78.
Vukić Vaso, Aleksandrova 93.
Živojnović Milan, Kralja Petra 14. Tel. 1-74.

SAMOBOR (Savska)
Bagadur Mijo, trgovina manufakturnom robom, Trg Kralja Tomislava.

SARČA (Dunavska)
Meissner Jovana udova, trg. mešov. robe.

SEČANJ (Dunavska)
Probst Stevan, trg. mešovite robe. Tel. 3.

SENJ (Savska)
Boseo M. (prije T. Wenzel), trgovina manufakturnom i kratkom robom. T. adr.: Boseo.
Brajković Milan, trgovina mješovitom robom. T. adr.: Brajković.

SISAK (Savska)
Armuth i Richtmann, trgovina manufakturnom robom. Tel. 85.
Mayer Bernhard (vl. Emilija Mayer), trgovina manufakturnom robom, Kranjčevićeva 6.
Poznić Vj. i drug, trgovina manufakturnom robom, Jelačićev trg 4. T. adr.: Poznić.
Steiner Wilim, trgovina manufakturne, kratke i pletene robe te konfekcije.
Weiss M., trgovačka kuća, trgovina gotovih odijela i manufakturne robe, Preradovićeva 6.

SKOPLJE (Vardarska)
Dičo Kosta i Vasilije, Pološka ul.
Dičo Petar, Kosovska 9.
Fidžo Stevan, Kosovska 29.
Konstantinović Janaći, Kosovska 71 i Porečka 43.
Krangu braća, Kosovska 67.
Mahmud Jaja »Dobro Manja«, Kralja Petra ul.
Micević Hadži Vasilije, Kralja Petra 6.
Ovadija, Aseo i komp., Debarska 21. Tel. 1-24. T. adr.: Sabaseo.
Sason M. Konorte, Porečka 23. Tel. 1-77.
Sapundžić Sterje, Kosovska 62.
Šašku G. Sterje, Kosovska 61/63.
Škodreano D. Čiro, Kosovska 45.
Todorović Hadži Jovan i zet, Pološka ul.

SLAVONSKA POŽEGA (Savska)
Balog Đuro, manufaktura, Trg Kralja Aleksandra.
Leikauff Juraj, trg. gotovih odijela, Trenkova 5.
Tkalčić Šandor, manufaktura, Trg Kralja Aleksandra 4.

SLAVONSKI BROD (Savska)
Jirsa Jos., češko tvorničko skladište manufakturne i tekstilne robe, Jelačićev trg 26.
Mautner Josip, trg. konfekcije, Kralja Aleksandra 4.
Medić i Žmirić, manufaktura, Jelačićev trg 3. Tel. 30.
Rothmüller M. Vilim, Kralja Aleksandra 7.
Spitzer Rudolf i drug, pomodna trg., Jelačićev trg 15.
Tomašić Stjepan, manufaktura, III. Jelačićev trg 21.
Vujić Ivan, manufaktura. Tel. 24.

SLOVENJGRADEC (Dravska)
Klobasa & Smolčnik. T. adr.: Klobasa Smolčnik.
Rojnik Ivan. Tel. 3. T. adr.: Rojnik.
Rozman V. M. T. adr.: Rozman.

SLOVENSKA BISTRICA (Dravska)
Stiger F. & Sohn. Tel. 1. T. adr.: Stiger.

SOMBOR (Dunavska)
Bär Jovan, trg. kratke robe, Kralja Aleksandra 1. T. adr.: Bär.
Deutsch i Polatschek, Kralja Aleksandra ul.
Hermann Ignjat, Knićanina 2. Tel. 81. T. adr.: Hermann.

SPLIT (Primorska)
Abinum Rudi.
Agbaba Marko, pomodna galanterijska trgovina. T. adr.: Agbaba.
Aljinović Jerko, Narodni trg 10.
Brajević Ivan, nasljedni vlasnici Mihovil i Josip Brajević, Peristil 1. T. adr.: Ivan Brajević.
Crvenković i Manojlović, trgovina pomodne, manufakturne i galanterijske robe. Poljana Kralja Tomislava 2. T. adr.: Crvenković Manojlović.
Gotovac Josip i drugovi, Krešimirova 5.
Ivanišević Pavao, Smodlakina 14.
Morpurgo David, Krešimirova 12. Tel. 3-14. T. adr.: David Morpurgo.
Mosettig A., veletrgovina manufakturne robe, Nodilova 1. T. adr.: Mosettig.
Prpić Slavko, prije G. Prassel.
Tilić A. Ivan, Dubrovačka 9. T. adr.: Tilić.
Vlahović S. P., Žarkova 5. Tel. 2-18. T. adr.: Vlahović rukotvorina.

SREMSKA MITROVICA (Dunavska)
Lazić Andro, manufaktura.
Rajić braća, manufaktura, Trg Kralja Petra I.

SRPSKE MORAVICE (Savska)
Muhoić Alojz, trgovina mješovitom robom.

SUBOTICA (Dunavska)
Balaž Jene, Kralja Aleksandra 11.
Eisler Ižo, trg. muške i ženske pomodne robe, Fra Jese trg.
Heđi Filip, trg. ženske konfekcije, Kralja Aleksandra 7. T. adr.: Heđi Filip.
Kramer Antun i drug, Kralja Aleksandra 2. Tel. 95. T. adr.: Kramerdrug.
Löwenthal Henrik, Trumbićeva 6. Tel. 7-78, 7-80. T. adr.: Löwenthal Henrik.
Vidaković M. Veso, Jelačićeva 10. Tel. 3-77.

SUNJA (Savska)
Sablić Jelena, trgovina mješovitom robom i zemaljskim proizvodima.

SUŠAK (Savska)
Dakić V., trgovina manufakturnom i kratkom robom, Trumbićev trg 2.
Jovanović B., trgovina manufakturnom i kratkom robom. T. adr.: Jovanović.
Mihić Škrobonja i drug, trgovina manufakturnom robom, Račkoga ulica.
Mikšić J., trgovina gotovih odijela, Zvonimirova 5.
Pavešić Pavao, trg. manufakturne robe, Kačićevo šetalište 9.
Vrignanin R. i I., trgovina mješovitom robom.

SV. KRIŽ—ZAČRETJE (Savska)
Davila Slavko, trgovina mješovitom robom. Tel. 1. T. adr.: Davila.

SV. PAVEL pri PREBOLDU, ž. st. SV. Peter v SAV. DOLINI (Dravska)
Zanier Norbert i sin. Tel. Sv. Peter v Sav. dol. 3. T. adr.: Zanier.

ŠIBENIK (Primorska)
Anđić Šime, trg. manuf. robom, Gradska vrata 2.
Jakovljević Marko p. Josipa.
Terzanović P. T. adr.: Terzanović.

ŠID (Dunavska)
Petrović A. i drug, pomodna trg.
Simić Slavko, manufaktura. Tel. 10.

ŠKOFJA LOKA (Dravska)
Savnik Anton, Glavni trg 37. Tel. pošta. T. adr.: Savnik.
Thaler R. & Co., Glavni trg 2. Tel. 20. T. adr.: Thaler.

ŠMARJE pri JELŠAH (Dravska)
Löwenthal Henrik, Trumbićeva 6.
Löschnigg Ivan. T. adr.: Löschnigg.
Wagner Josef. T. adr.: Wagner.

ŠMARTNO pri LITIJI (Dravska)
Leskovec Ivan. T. adr.: Leskovec.

ŠOŠTANJ (Dravska)
Senica Ivan. Tel. 6. T. adr.: Senica

ŠT. JANŽ, pošta MEŽA—DRAVOGRAD (Dravska)
Gnamuš Franc. T .adr.: Gnamuš.

TRAVNIK (Drinska)
Jelinović Petra.
Vareniković Abdulah, Džamijska 2. Tel. 20.

TREBNJE (Dravska)
Grosek A. Ivan. T. adr.: Grosek.

TRŽIČ (Dravska)
Globočnik Franc, Glavni trg 15. T. adr.: Globočnik Franc.
Mally J. B.

TRŽIŠČE, ž. st. ŠT. JANŽ (Dravska)
Prijatelj Fr. T. adr.: Prijatelj.

TUZLA (Drinska)
Babić Lazar, Kralja Petra 5. Tel. 32.
Domanjy Herman, Kralja Petra 39. Tel. 79.
Fürth Mavro, Kralja Petra 25. Tel. 58.
Hadžiefendić Salih.
Jovanović S. Jovan. Tel. 88.
Mahmutbegović Osman.

UŽICE (Drinska)
Gluščević Milić.
Tanović Đuro.

Vukosavljević Dragomir.

VALPOVO (Savska)
Garai i Fischer, manufaktura.

VALJEVO (Drinska)
Ilić Ž. Jovan. Tel. 51.
Jovanović i Antonijević.
Pajević i Jevtić. Tel. 36.
Pavlović Ž. Nedeljko.
Popović S. Milovan.

VARAŽDIN (Savska)
Bararon Moric, trgovina manufakturne robe (štofovi za uniforme).
Biass Bernard, trg. manufakt. robe, Draškovićeva 10.
Dajić Lazar, trgovačka kuća komisionalnom robom, Petrovićev trg 6. Tel. 42.
Dragoner Mirko, trg. modne i manufakturne robe, Trg Slobode 7.
Dragoner Stj., trg. modne, manufakturne i pletene robe.
Heinrich Armin, trgovina manufakturnom robom.
Košić Tomislav, trgovina namufakturnom i kratkom robom.
Schönwald Jakoba sin, trgovina manufakturnom robom, Petrovićev trg 4. Tel. 71. T. adr.: Schönwaldsin.
Sparing A. Koloman, trg. manufakt. robe, Trg Kralja Tomislava.
Stern Makso, trg. manufakt. robe, Trg Kralja Tomislava.
Szanto Stjepan, trgovina manufakturnom robom, Kačićeva 2.
Težak Stjepan, trgovina manufakturnom robom.

VARAŽDINSKE TOPLICE (Savska)
Mäylender A. i sin, trg. mješovitom robom.

VELALUKA n/K. (Primorska)
Furlani ud. Katica. T. adr.: Furlani.

VELENJE (Dravska)
Tischler Karl. T. adr.: Tischler.

VELIKA KIKINDA (Dunavska)
Aldan i Putnik, trg. manufakturne robe.
Arnovljević Borivoj, trg. manufakturne robe.
Bogdan Milivoj, trg. manufakturne robe.
Jovanović M. i sin, trg. manufakturne robe.
Kastori A., trg. manufakturne robe.
Lotić Milivoj, trg. manufakturne robe.
Penč Nikola, trg. manufakturne robe.
Radivojević Mita, trg. manufakturne robe.
Sandić braća, trg. manufakturne be.

VELIKA PLANA (Dunavska)
Marinković braća.
Petković D. braća.

VELIKI BEČKEREK (Dunavska)
Balaž Andor, trg. kratke robe.
Beno braća, trg. kratke robe. Tel. 3-24.
Bukovac Stevan, trg. kratke robe.
D. D. za kratku robu. Trg. kratke robe. Tel. 3-13.
Freund Samu i sinovi, trg. kratke robe.
Goldberger Ladislav, trg. kratke robe.
Jakšic i Ambrozi, trg. manuf. robe.
Mesnik Imre i drug, trg. kratke robe.
Molnar Miša, trg. kratke robe.
Nadvinski i drug, trg. manuf. robe.
Poljanski Jelena »Ruski bazar«, trg. kratke robe.
Potven Đura, trg. kratke robe.
Ristić Đoka, trg. manuf. robe.
Stagelšmit Jovan, trg. manuf. robe.
Terzin Živojin i sin, trg. manuf. robe.
Wogh Mihajlo, trg. manuf. robe.

VIDEM, pošta VIDEM-KRŠKO (Dravska)
Vahčič Anton. T. adr.: Vahčič.

VINKOVCI (Savska)
Abraham R. manufaktura, Srpska 5.
Flesch Lavoslav, manufaktura, Trg Slobode I.
Hirschfeld i Schlesinger, manufaktura, Aleksandrova 4. Tel. 49.
Hirtweil Adolf, manufaktura, Srpska 1.
Miljenović Šandor, trg. pokućstva.
Šlomović Ignjat, Kumičićeva ul.

VRANJE (Vardarska)
Dimitrijević braća »Srbinci«, Kralja Aleksandra 125. Tel. 28.
Janković Dušan, Petra Velikog 41.
Kostić Janaćko i sin, Kralja Aleksandra 68.
Ratajac i Stefanović, Kralja Aleksandra 121.

VRHOVINE (Savska)
Vidak Stevo, trgovina manufakturnom robom.

VRŠAC (Dunavska)
Berg Samuilo, trg. manuf. robe.
Boiger Aurel, trg. kratke robe.
Djöri Mor i sin, trg. manuf. robe.
Dragić Aleksandar, trg. manuf. robe.
First Heinrih, trg. manuf. robe.
Frisch Hugo, trg. manuf. robe.
Gergeč Aleksandar, trg. kratke robe.
Hanga Jožef, trg. manuf. robe.
Herter Sigmund, trg. kratke robe.
Kanački Vlada i drug, trg. manuf. robe.
Kern Đura, trg. kratke robe.
Krčagov Nikola, trg. manuf. robe.
Milenković braća, trg. manuf. robe.
Nedeljković A. i sinovi, trg. manuf. robe.
Nikolajević S., trg. manuf. robe.
Radak Dušan, trg. manuf. robe.
Steiner Aleksandar, trg. kratke robe.

VUKOVAR (Savska)
Bader Kalman.
Bogdanović Petar, manufaktura, Kralja Petra 6.
Hirth Lavoslav, pomodno manufakturna trg., Kralja Petra 26.
Stolin J. O. i drug, tekstilna industrija, Petrovački drum. Tel. 28.

ZAGREB (Savska)
Aiginzer J., trgovina manufakturnom i kratkom robom, Petrinjska 4.
A. G. B. tkanine, jugoslavensko d. d., kancelarija Jelačićev trg 20. Tel. 46-99., trgovina Ilica 11. Tel. 57 92.
Arnstein Lavoslav, trg. odijela, Ilica 26. Tel. 44-79. T. adr.: Arnstein.
Bačić i Vurdelja, trgovina manufakturnom, kratkom i pletenom robom, Ilica 7. Tel. 42-16. T. adr. Bavur.
Bauer M. (vl. S. Quitt). trgovina tekstilne robe na veliko, Boškovićeva 40. Tel. 31-58. T. adr.: Tex.
Baumann Rudolf, trgovina manufakturnom robom, Ilica 15. Tel. 75-22.
Bergera S. naslj., trgovina manufakturnom robom, Jelačićev trg 2. Tel. 49-21. T. adr.: Berger nasljednici.
Berković B., trgovina pomodnom i manufakturnom robom, Nikolićeva 17.
Betlheim M., trg. got. odijela, Ilica 34. Tel. 39-01.
Borsky Karel, zastup. tvornica tekstilne robe, Boškovićeva 15. Tel. 51-93. T. adr.: Diana.
Brodarić Milan, trgovina manufakturne robe, Nikolićeva 10. Tel. 24-87, 86-25.
Brovet braća, zastupstva i tvornička skladišta kratke, pletene i ine tekstilne robe.
Bunčuga & Co. k. d., agent. i komis. posao, Gajeva 28.
»Climatic«, proizvodnja kišnih kabanica i odjevne robe, Ilica 69. Tel 32-77. T. adr.: Engros.
Compagnie générale des lainages vl. Jenö Kelemen), tvorničko skladište, Boškovićeva 36. Tel. 70-19. T. adr.: Compagnie.
Cuvaj & Scheibe k. d., agenturni i komisioni posao manufaktur. robom. Amruševa 1. Tel. 39-92. T adr.: Ceko.
Čango Edo, prije Šandor Pollak i drug, trgovina rubaca i komis. manufakturne robe, Račkoga 10 Tel. 64-35. T. adr.: Rubac.
Čepelja S. trgovina manufakturnom i kratkom robom, Ilica 53.
Čulek F., komis. skladište manufakturne robe, Ilica 151.
Demajo & komp., agenturni i komisionalni posao, Klaonička 19. Tel. 62-72. T. adr.: Majetti.
Dobrović I. R., tvorničko skladište gotovih odijela i opremnih predmeta, Martićeva 1.
Dobry A., zastup. tekstilnih tvornica, Smičiklasova 23. Tel. 60-79, 46-01. T. adr.: Ado.
Đukić i Krčadinac, trgovina manufakturnom robom, Ilica 36 i 162. Tel. 85-92, 86-28.
»Engleski magazin«, Sidor J., Praška 10. Tel. 58-56. T. adr.: Englema.
Erben W., zastupstva inozemnih tvrtki, Starčevićev trg 6/I. Tel. 75-91. T. adr.: Erkenag.
Friedmann Arnold ,trgovina manufakturnom, kratkom i pletenom robom. Ilica 96.
Frisch Makso, agenturni i komisionalni posao tekstilnom robom, Nikolićeva 2/II. Tel. 77-58.
Fuchs Lavoslav, trg. manufakt. i pletene robe, Ilica 72.
Fürst Roko, naslj. Deutsch R., Ilica 8.
Gansel Viteslav, zastupsvo tekstilnih tvornica, Boškovićeva 38. Tel. 72-89.
»Grand Magazin«, Bačić Milan, trgovina manufakturnom robom, Nikolićeva 4. Tel. 35-99.
Grivičić L., importna i eksportna kuća, Ilica 10. Tel. 36-05.
Grubić Josip, eksport-import, Kukovićeva 5.
Hahn Eduard, agent. i komis. posao, Gundulićeva 7. Tel. 36-05.

Hahn Samuel, trgovina tekstilnom robom na veliko, Boškovićeva 38. Tel. 54-13. T. adr.: Saha.
Herlinger Mavro, trgovina mješovite robe, Bakačeva 5.
Heršković Aleksander, trgovina manufakturnom robom, Trg Kralja Petra 5-a. Tel. 29-67.
Hirschl D., trgovina manufakturne, kratke i konfekcione robe, Ilica 29. Tel. 72-83.
Hirschler braća, veletrg. tekstilnom robom, Gajeva 3. Tel. 63-34. T. adr.: Jelen.
Hofman Julio, trgovina rubaca na veliko, Jelačićev trg 28. Tel. 46-25.
Hübl Anton d. d., češko-jugoslavenska veletrgovina sukna, Trenkova 7. Tel. 22-37. T. adr.: Hüblsukno.
Ivančić E. i drug, trgovina engleskih štofova, Ilica 32.
Kastner i Öhler, trgovačka kuća, Ilica 4. Tel. 32-65, 73-14.
Knaker Ignac, trgovina tekstilne i manufakturne robe, Trg Kralja Petra 8. Tel. 49-58. T. adr.: Iknaker.
Kikinis J., trgovina manufakturne i vojničke robe, Ilica 117. Tel. 53-79 (vojničke štofove).
Kollman Hugo, trgovina manufakturne i kratke robe, Ilica 71. Tel. 67-34.
Kollman Julio, trgovina manufakturnom i kratkom robom, Ilica 33. Tel. 55-12.
Koželj Albin, zastup. i skladište tvornica tekstilne robe, Hatzova 14. Tel. 62-29. T. adr.: Eufag.
Kraus Jakob, trgovačko poduzeće za promet jutom, konopljom i tekstilnom robom, Trg Kralja Petra 5-a. Tel. 69-16. T. adr.: Krausiak.
Lebinec i drug, trgovina manufakturnom, kratkom i pletenom robom, Radićeva 1. Tel. 69-02.
Lion Lavoslav, agent i komis. radnja, Radišina 8. Tel. 71-91.
»Lord« trgovina odijela, A. Fleischman, Ilica 22. Tel. 40-77, 55-73.
Lončarić J., trgovina manufakturnom robom, Jelačićev trg 8. Tel. 55-41.
Löw Lavoslav, trgovina mješovitom robom, Svačićev trg 7.
Marčelja Roman, trgovina manufakturnom i kratkom robom, Hatzova 10. Tel. 62-52.
Marić i Guttman, komisijsko skladište i trgovina manufakturnom robom, Boškovićeva 15. Tel. 85-46.
Matić Đuro, krojački modni salon za gospođe, Mesnička 5. Tel. 20-09.
Menzi A., trgovina manufakturnom robom, Ilica 36. Tel. 46-91. T. adr.: Levantine.
»Mercator« d. d. Gajeva 20. Tel. 27-54. T. adr.: Mercator.
Milinov S., trgovina manufakturnom robom, Jelačićev trg 29. Tel. 59-59, 59-60, 59-61. T. adr.: Milinov.
Mucker Albert, zastupstva tekstilne industrije, Radišina 9. Tel. 70-59. T. adr.: Tekstindust.
Neumann M. naslj. F. Ernst, trgovina gotovih i po mjeri izrađenih odijela, Ilica 28. Tel. 49-45.
Novak Jos., agent. i komis. posao kratkom, pletenom i galant. robom, Ilica 11. Tel. 67-26.
Odjevni zavod »Royal«, (vl. Stark O i Hirschler R.), Frankopanska ul. 8. Tel. 63-47. T. adr.: Royal.
Orlik braća, trgovačko skladište tekstilnih tvornica, Jurišićeva 21. Tel. 44-95, 72-79. T. adr.: Draci.
Palčić B., trgovina sokolskih potrepština Kraljice Marije 6. Tel. 26-77. T. adr.: Trikotaža.
Pecek Slavko, trgovina pomodne manufakturne robe, Ilica 80.
Pesing L., trgovina tekstilnom robom, Washingtonov trg 5.
Pick Vilim, trgovina manufakturnom robom na veliko, Jelačićev trg 6. Tel. 22-38.
Plan braća, komis. zastup. Martićeva 11. mez. T. adr.: Platno.
Pollak A. J., prije Pesing i Pollak, trgovina tekstilnom robom, Trg Kralja Petra 1. Tel. 51-91. T. adr.: Pesingdrug.
Pollak Josip, trgovačko zastupstvo tvornica tekstilnom robom, Đorđićeva 31.
Präger Ljudevit, krojačka dvorana d. d., Gundulićeva 3. Tel. 31-07. T. adr.: Homespoon.
Prägera S. sinovi, modni salon za gospodu, Ilica 2. Tel. 44-26. T. adr.: Fresko.
Prevedan i Hoffmann d. d., za promet robom, Boškovićeva 31. Tel. 41-66. T. adr.: Prehof.
»Rekord«, trgovina manufakturnom robom, Vilim Schlesinger, Preradovićeva 5. Tel. 67-50.
Rendeli i drug, trgovina nirnberške, kratke i pletene robe, Jurišićeva 5. Tel. 32-09.
Rehak Josip, trgovina manufakturne robe na veliko, Maksimirska c. 24.
Robinson Hinko, agenturni i komisioni posao, Boškovićeva 36. Tel. 70-19. T. adr.: Robinhenri.
Romano Adolf, veletrgovina manufakturnom robom, Boškovićeva 15. Tel. 51-93. T. adr.: Diana.
Rothstein Lavoslav, trgovina tekstilnom robom, Ilica 48. Tel. 37-55.
Rubelli Oskar, trg. engleskih štofova, Frankopanska 2. Tel. 44-02. T. adr.: Rub.
Rumpler Martin, agent. i komis. posao, Tomićeva 4/I. Tel. 61-92. T. adr.: Popelin.
Schlessinger Marko i drug, trgovina manufakturnom robom na veliko, Trg Kralja Petra 6. Tel. 34-85. T. adr.: Maršedrug.
Schneller M., trgovina manufakturnom i pomodnom robom, te pribor za krojačice. Praška 4. Tel. 81-79.
Schoen Aldo, zastupstvo tekstilnih tvornica, Karadžićeva 1. Tel. 79-92. T. adr.: Schoenaldo.
Schön Zdravko, trgovina vunom i tekstilnom robom, Masarykova 5. Tel. 46-16. T. adr.: Zdraschoen.
Schwarz F. i drug (vl. M. Hirschl), trgovina pomodnom, kratkom, i pletenom robom, Ilica 45. Tel. 42-56.
Schwabenitz Ferdinand, agent. i komis. posao textilnom robom, Zvonimirova 6. Tel. 28-14.
Schwitzer V. i sin, zastup., Jurišićeva 1-a, Tel. 49-52. T. adr.: Schwitzerson.
Seljan Dragutin, tvorničko skladište sukna i vunenih tkanina, Masarykova 1. Tel. 71-29.
Stančić Marko, trgovina manufakturnom i kratkom robom, Nikolićeva 7. Tel. 73-01.
Stiassny Ljudevit, trgovina tekstilnom robom na veliko i malo, Ilica 35. Tel. 39-51.
Šporčić Vjekoslav, krojač, Jurišićeva 6.
Šavora R., trgovina vojničkih štofova i gotovih uniforma, Petrinjska 28. (uniforme).
Štimac i Drndarski d. d. za promet robom, Jelačićev trg 28. Tel. 20-61. T. adr.: Stimac. Podružnica: »Narodna trgovina Mioković i Čavić« Osijek I., Trg Kralja Petra 11.
Švarcenberg Adolf, trgovina manufak. platnenom i galanter. robom, Trg Burze 5. Tel. 39-33.
»Tekstil« d. d. skladište manufakturnom robom na veliko, Račkoga 9. Tel. 47-38, 57-67. T. adr.: Lixet.
Thaller i Kerschbaumer, trgovina manufakturne robe, Ilica 26. Tel. 32-64. T. adr.: Tik.
Thanhofer F., gl. zastup. tvornica svile Güttermann & Co., Gundulićeva 14. Tel. 58-80. T. adr.: Šivaća svila.
»Triumf«, jugoslav. švicarsko tekstilno društvo, Spitzer i dr., Tel. 28-13.
Turković S., trgovina ćilima, tekstilne i manufakturne robe, Ilica 5. Tel. 22-19. T. adr.: Turković oktogon.
Turner i Pešić, trgovina manufakturnom robom, Ilica 9. Tel. 20-49.
Valentić i Habčić, trgovina manufakturne robe, Ilica 10. Tel. 43-17.
»Venera«, trgovina manufakturnom kratkom i pletenom robom. Đ. Stančić, Jurišićeva 30. Tel. 82-68. (nusp).
»Vjeresija«, tvorničko skladište manufakturne , pomodne i pletene robe, Ladislav Janda, Ilica 47.
Vidic V., krojački salon i trg. pomodne robe, Pavla Radića 8. Tel. 35-06.
»Vuna», trgovina manufakturne robe i gotovih odijela, Mirko Magačić, Vlaška 119. Tel. 75-68.
Walder braća, i drug, trgovina manufakturnom, kratkom i pletenom robom, Ilica 24. Tel. 23-52.
Wanjek Antun, trg. šivaćih strojeva, Frankopanska 4. Tel. 27-30.
Wasserthal S., trgovina manufakturnom robom, Bakačeva 1. Tel. 37-54
Wohlmuth Makso d. d. Boškovićeva 29. Tel. 47-88. T. adr.: Womag.
Wollner Hugo i drug, veletrgovina galanterijskom i nirnberškom robom, Nikolićeva 14. Tel. 21-16. T. adr.: Wollnerkomp.
»Zagrebački magazin« J. Vurdelja, Jurišićeva 2. Tel. 54-01. T. adr.: Zagrebački magazin.
Zeitlin Samuel, trgovina manufakturnom robom, Ilica 156. Tel. 47-07.

ZAJEČAR (Moravska)
Marković braća,
Marković L. Sava.
Milojković M. Milan.
Najdanović Krsta.
Stanojević Milutin.

ZAVIDOVIĆI (Drinska)
Stern Ignjatz. Tel. 8.

ZEMUN (Beograd)
Božić Miloš, manufaktura, Veliki trg 3.
Dragišić i Jovanović, mješovita trg. Bežanijska 4. Tel. 1-06.
Janković Jov. T. i braća Tajtacak, »Sava«, Gundulićeva 10. Tel. 41-07.

Petrović braća, manufaktura, Kralja Aleksandra 8.
Šamlaić Emanuel, mješovita trg. Bežanijska 17.
Weber Franz, manufaktura, Kralja Petra 30.

ZLATAR (Savska)
Paušić M., trgovina mješovitom robom. Tel. 8. T. adr.: Paušić.

ŽALEC (Dravska)
Vizovišek Ivan. T. adr.: Vizovišek.

Metali i metalne izrade

Métaux et articles en métal — Metalle und Metallwaren — Metals and metal goods — Metalli ed articoli in metallo

ALAT ZA ZANAT I INDUSTRIJU

(čekići, klešta, pile, svrdla, turpije, noževi itd.)
Outils p. industrie et métier — Industrie- und Gewerbewerkzeuge — Industrial and trade tools — Arnesi per industria ed artigianato

ANDRIJEVICA (Zetska)
Šarović F. Jovan, manufakturno kolonijalna i prodaja pića. Tel. 12.

BANATSKI KARLOVAC (Dunavska)
Kehr Jovan i sin, trg. gvožđarske robe. Tel. 9.

BANJA LUKA (Vrbaska)
»Alat« M. Afgan, gvožđarska radnja.
Husegjinović Hamzaga, Kralja Petra drum. Tel. 62.
Toman Dragutin, uvoz poljoprivrednih sprava.

BAR (Zetska)
Mitar F. Iličković, trgovina mješovite robe. Tel. 4.

BEGEJ SV. ĐURAĐ (Dunavska)
Wester Jovan, trg. gvožđ. robe.

BELA CRKVA (Dunavska)
Schömborn Rudolf, trg. gvožđ. robe.

BEOGRAD
Aranđelović i Perić, Vasina 2. Tel. 22-057.
Bauer Šandor, Sarajevska 34. Tel. 22-497.
Birtašević i Panić, Karađorđeva 67. Tel. 20-923.
Dukanac Slavomir, Prizrenska 3. Tel. 22-779.
Filipović Avram i brat, Kraljev trg 11. Tel. 22-600, 25,307, 21-921,
Gođevac braća, Karađorđeva 53. Tel. 24-455.
Gođevac Ranko, Karađorđeva 46. Tel. 20-937.
Joksić braća, Karađorđeva 61. Tel. 21-223.
Josipović i Tomić, Travnička 3. Tel. 21-333. Kralja Aleksandra 84, Tel 22-510.
Jovanović Ž. Nikola, Kr. Aleksandra 204. Tel. 22-728.
Lazović Sima, Karađorđeva 51. Tel 20-633.
Marković i Petrović, Karađorđeva 93. Tel. 20-931.
Mijatović i Tošić, Zagrebačka 6. Tel. 20-629.
Nerandžić Tasa, Karađorđeva 49. Tel. 20-540.
Perić Todor, Jug Bogdanova 3. Tel 22-333.
Perović Dimitrije, Karađorđeva 45 Tel. 20-220.
Preduzeće i tehnički biro »Rekord«, Lomina 26. Tel. 23-447. T. adr.: Rekord.
Radojlović braća, Knez Mihailova 5 Tel. 20-711.
Scheweder Fridrich ing., Knez Mihailova 7/I. T. adr.: Commercing.

PREDUZEĆE
Ing. F. SCHEWEDER
BEOGRAD
Knez Mihajlova 17/I
Telegr. »Commercing«
MAŠINE, ALATI I DICHTUNGS MATERIAL.

Stefanović i Pavlović, Kralja Aleksandra 9. Tel. 22-438.
Tomić i Josipović, Travnička 3. Tel. 21-333.
Trgovačko - industrijska banka a. d., Karađorđeva 51/I. Tel. 26-627, 26-816. T. adr.: Makiš.
Trifunović Stevan N., Karađorđeva 71.
Veljković i Stanić, Kralja Milutina 28. Tel. 20-619.
Zarić Dragomir, Dečanska 22. Tel. 24-305.

BIHAĆ (Vrbaska)
Kozomarić Đorđo.

BITOLJ (Vardarska)
Pasanković Dim. A.
Prendić braća, Dalmatinska 37.
Zozi D. Vasilije, Dalmatinska 31.

BJELOVAR (Savska)
Breyer braća, trgovina željeza i željezne robe, Zagrebačka 13. Tel. 42. T. adr.: Braća Breyer.
First Hugo, trgovina želj. i mješovitom robom. Tel. 65.
Ivanović i Heraković, trg. željeza. Tel. 17.
Omčikus F. i sin, trgovina mješovitom robom.
Puretić Franjo, trgovina željeza i mješovite robe, Staro sajmište 13. T. adr.: Puretić.
Željezara Hiršler, trgovina željeznom i mješovitom robom, Haulikova 18. Tel. 103. T. adr.: Željezara Hiršler.

BOSANSKI ŠAMAC (Drinska)
Stanojević Jovan.

BRUSJE (Primorska)
Pčelarska zadruga.

BUJANOVAC (Vardarska)
Dimković Toma P. i sinovi. Tel. 4.

CELJE (Dravska)
Rakusch D., Kralja Petra 6-8. Tel. 11, 58. T. adr.: Rakusch.

CETINJE (Zetska)
Čakić Božo braća, bakalska radnja
Šestanin Anton, trgovina mješovite robe.

ČAKOVEC (Savska)
Beindera K. naslj. Strahonya Josip ml., trgovina željeza, oružja i cementa. T. adr.: Strahonya.

ĐARUVAR (Savska)
Frantal Josip, trg. željeza. Tel. 9.
Fuchs A. nasljednici, trg. željeza.

ĐELNICE (Savska)
Kniewald braća, trg. željeza. Tel. 10. T. adr.: Kniewald.

DUBROVNIK (Zetska)
Dabrović Stijepović Pavo.
Domjan i Kunčić, Dubrovnik 2. T. adr.: Domjan.
Milišić M. Đorđe.
Obradović Enrichetta.
Zec M. Mirko. Tel. 35. T. adr.: Zec.

ĐAKOVO (Savska)
Böhm Franjo, trg. željeza.
Reichsmana D. sin, veletrg. mješovite robe. Wilsonova ul. Tel. 48.
Schwartz Edvin, trg. željeza, Zrinjski trg 10. Tel. 34.

GAREŠNICA (Savska)
Janeš F. i drug, trgovina željeza. Tel. 4.

GOSPIĆ (Savska)
Nikšić Josip, trgovina mješovitom robom.
Nikšić Ljubica, trgovina željezne robe i lovačkih potrepština.

HERCEGNOVI (Zetska)
Ćurić Vaso. Tel. 2.
Konjević Špiro pok. Marka, Igalo. T. adr.: Konjgjur.

JAŠA TOMIĆ (Dunavska)
Laslo udova Jakoba, trg. gvožđ. robe.

KARLOVAC (Savska)
Balaš Slavko, trgovina željeznom robom, Banija 11. Tel. 108.
Marković i drug, trgovina kože i željezarske robe, Zrinjski trg. Tel. 1-48. T. adr.: Kožara Marković.
Ravnikar Dragutin, trgovina željeznom robom.
Šašek Nikola, trgovina željeza, Zrinjski trg. Tel. 65. T. adr.: Šašek.
Ulemek Mil., trgov. željezom. Tel. 1-40. T. adr.: Ulemek.
Vaić G. i drug, (vl. E. Pintarić), trgovina mješovitom robom.

KOČEVJE (Dravska)
Maher Johan.

KOLAŠIN (Zetska)
Đokić J. Vuko, trgovina mješovite robe.

KOPRIVNICA (Savska)
Kovačević Stjepan, trgovina željeznom robom, vl. V. Vojnović.

KOTOR (Zetska)
Jovović Špiro.
Smidt Antun. Tel. 10. T. adr.: Smidt.
Trgovačko udruženje, Veljko Sekulović i dr.

KRAGUJEVAC (Dunavska)
Agencija »Privreda«.
Braća Vuletići.
Đorđević Jov. Branko.
Đorđević Jov. Dragiša.
Jagušt Tomo.
Maričić Ivan.
Nedeljković i Popović.
Rajevaz Dragutin.

KRALJEVO (Moravska)
Ilić Budimir.
Vuković Jelena.
Vuković Radojko.

KRIŽEVCI (Savska)
Berkeš i Pollak, trgovina spec. i željezom. Tel. 15. T. adr.: Berkeš.

KOVIN (Dunavska)
Sauerland Jovan, trg. gvožđ. robe.

LESKOVAC (Vardarska)
Đorđević-Kukar Trajko, Kralja Petra 15. Tel. 3.

LUŽANI (Savska)
Cimermanović Ante, trg. mješovite robe, Oriovac 2.

LJUBLJANA (Dravska)
»Jeklo« trgovina jeklenih predmetov, družba z o. z. v Ljubljani, Stari trg. št. 11. Tel. 28-45. T. adr.: Jeklo.
Semenič A. in drug, Kolodvorska ul. 41.
Sušnik A., Zaloška c. 21. Tel. 22-17. T. adr.: Sušnik železnina.

MITROVICA KOSOVSKA (Zetska)
Apostolović i Božinović. Tel. 33.

MOSTAR (Primorska)
Dokić, Bilić i Peško, Konak 1. Tel 37.
Ribica H. Salih i Ibrahim, Glavna Carina 87. Tel. 36.

NAŠICE (Savska)
Pollak Aron, mješovita trg.
Singer Adolf i Hug, trg. željeza.

NEGOTIN (Moravska)
Anđelković Jordan i sin, Kralja Milana 37. T. adr.: Anđelković.
Ilić Cvetko, Trg. Vuka Karadžića 14 Tel. 38.
Jotić P. braća, Knez Mihailova 33. Tel. 1. T. adr.: Jotić.
Radosavljević Vlada, Kralja Milana 33.

NIKŠIĆ (Zetska)
Pešut Savo i drug, bakalsko-kolonijalna trgovina.
Šobajić, gvožđar, staklarsko-gvožđarsko-porculanska radnja. Tel 24. T. adr.: Šobajić, gvožđar.
Tomašević Milo i sinovi, trgovina mješovite robe i gvožđarska radnja.

NIŠ (Moravska)
Bogdanović Todor, Obrenovićeva 29. Tel. 2-04.
Goldstein M. S. i braća, Obilićev venac 64. Tel. 1-08.
Stamenković Čedomir, Dušanova Tel. 53.
Stanković Vlajko, Dušanova.
Stojiljković Živko, Dobračina 7. Tel. 1-07.
Vasić Milorad, Obrenovićeva 59. Tel. 61.

NOVA GRADIŠKA (Savska)
Kohn braća, trg. željeza, Štrosmajerova 445. Tel. 58.
Wachsler Emanuel, trg. željeza, Gajeva 142. Tel. 2.

NOVI BEČEJ (Dunavska)
Glumac Janko, trg. gvožđ. robe.
Knefel Petar, trg. gvožđ. robe.
Rihter Hugo, trg. gvožđ. robe.
Sekulić Pera, trg. gvožđ. robe.

NOVI SAD (Dunavska)
Greinitz d. d. ind. i trgovina gvožđa, Dunavska 38. Tel. 23-41. T. adr.: Ferokontinent.
Nišević Sava, trg. kućnog i kuhinjskog pribora, Kr. Petra 10. Tel. 22-32. T. adr.: Nišević.
Petrović Petar i Đurković Đura, Trg Knjeginje Zorke 11. Tel. 27-59.
Stein i Srajber, Madžarska ul. 39. Tel. 24-00.

NOVOMESTO (Dravska)
Kastelic Franc. Tel. 17. T. adr.: Kastelic.
Picek I. T. adr.: Picek.

OGULIN (Savska)
Misner Ljudevit, veletrgovina željezom i staklom, Mucekova 23. Tel. 25. inter. T. adr.: Misner.

OSIJEK (Savska)
Glavač Josip, trg. željeza, I. Pejačevićeva 2. Tel. 2-96.
Goldsteina Adolfa nasljednici, veletrg. željeza, Desatičina 19. Tel. 5-88.
Kastl Željko, trg. željeza, I. Županijska 17. Tel. 7-17.
Szinitz Ljudevit, veletrg. željeza, I. Štrosmajerova 5, 7. Tel. 5, 4-50. T. adr.:Szinitz.
Wollner Hinko, mješ. trg. I. Županijska ul. Tel. 2-27.

PAKRAC (Savska)
Drucker Marko i sin, trg. željeza, Zrinjski trg 108. Tel. 19.

PANČEVO (Beograd)
Stefanović braća, trg. gvožđ. robe. Tel. 1-40.
Todorović S. (sopstvenik A. Halupa), trg. gvožđ. robe. Tel. 1-37.

PETRINJA (Savska)
Greiner M., trg. željeza. Tel. 14.

PITOMAČA (Savska)
Schlesinger i Weber, naslj., trgovina željeza, građevnog materijala i mješovite robe. Tel. int. 7. T. adr.: Weber.

PODGORICA (Zetska)
Čelebić Đuro braća, gvožđarska radnja.
Šarkić Mustafa, gvožđarska radnja.

POŽAREVAC (Dunavska)
Belosavić Ilija i sin.
Dević i Milovanović.
Dević Slavko.
Ivić Milovan i Kostić.
Obradović Kosta.

PRIŠTINA (Vardarska)
Jančetović Damjan, ul. Ljubljanska
Lilić i Živić, ul. Kosovska.

PROKUPLJE (Moravska)
Lazić Svetislav, Jug Bogdanova 73 Tel. 26.

RUMA (Dunavska)
Đurišić N. trg. željeza, Kralja Petra 107. Tel. 17.

SARAJEVO (Drinska)
Bago Wolf i Co., Aleksandrova 69. Tel. 2-15.
Besarović R. braća, Aleksandrova 9-a. Tel. 7-66.
Cvijić Svetozar, Aleksandrova 22. Tel. 5-67.
Izrael Ješua M., zastupnik tehničke industrije, Jelića 2. Tel. 8-97.
»Jadran« d. d., Prestolonaslednika Petra 5 i 9. Tel. 1-94, 1-69, 6-73 T. adr.: Jadranad.
»Majdan« d. d., Prestolonaslednika Petra 26. Tel. 1-12.
»Metalum« d. d., Aleksandrova 48. Tel. 24.
»Montania«, tehničko-komercijalno poduzeće, Kralja Petra 9. Tel. 5-88.
Strežnjek Otto, zastupnik mašinsko-tehničke industrije, Krekova 9. Tel. 3-59.
»Tehnika« elektro-tehničko-komercijalno poduzeće, Kralja Petra 19. Tel. 9-09. T. adr.: Politehnika.

SEČANJ (Dunavska)
Probst Stevan i sin, trg. mešov. robe. Tel. 3.

SENJ (Savska)
»Meteor«, Nabršnig K., trgovina željezom i staklom.

SISAK (Savska)
Frisch J. d. d. za trgovinu željeznom robom, Gajeva 73. Tel. 44.
Müller Vladimir, trg. željezne robe i pokućstva. Tel. 1-26.

SKOPLJE (Vardarska)
Dimon braća Gračanička 17. Tel. 3-06.

Galić braća, Fruškogorska 24. Tel. 2-63.
papateodosi Đ. Todor, ul. Gračanička 163.
Petrović K. braća, Fruškogorska 34.
Polenaković Petar i brat, ul. Fruškogorska 42.

SLAVONSKA POŽEGA (Savska)
Haas Samuel, trg. željeza, Kamenita vrata 3. Tel. 23.
Kohn Herman, trg. željeza, Kralja Aleksandra trg 8. Tel. 13.

SLAVONSKI BROD (Savska)
Uidl Vatroslav i sin, trg. željeza, Jelačićev trg. Tel. 10.

SLUNJ (Savska)
Kovačević R., trgovačka kuća. T. adr.: Rude.

SPLIT (Primorska)
Doimo Savo, Zadarska 17. Tel. 14. T. adr.: Savo.
Matušan Josip, Šibenska 3. T. adr.: Matušan.
Mikačić B. Marko. Tel. 17. T. adr.: Mikačić.

SREMSKA MITROVICA (Dunavska)
Kostić Jov. »Kod plave zvezde«, trg. gvožđa, Teg Kralja I. 14.
»Syrmia« tvornica šperploča i furnira d. d. Tel. 24. T. adr.: Syrmia.
Tvornica nameštaja Nikola Borota. Tel. 66.

SUŠAK (Savska)
Fürst Milan, trgovina željeza i željezne robe, Trumbićev trg. Tel. 50. T. adr.: Fürst.
Krešić Vatroslav, trgovina željezom. Tel. 2-75. T. adr.: Krešić.

TRAVNIK (Drinska)
Pruščo V. i R., Kralja Petra 50. Tel. 43.

TUZLA (Drinska)
Ponjavić braća, Čaršijska 15. Tel. 53.
Ponjavić Osman, Čaršijska ul. Tel. 78.

VARAŽDIN (Savska)
Kerec i Knez, mehanička radiona, Kukuljevićeva 22.
Leitner Vjekoslav, trgovina željeznom robom, Kukuljevićeva 14. Tel. 31.
Strahonja Anton, trgovina željezom, željezarskom robom, dvokolicama i bojama, Trg Slobode 7.
Nestl Ivan, prije Redl E., trg. željeza, Trg Kralja Tomislava 4.
Vergles i Prandell, trgovina željezom, Trg Slobode.

VELIKA GORICA (Savska)
Bachrach Branko, trgovina mješovitom robom, Tel. 14.
Čop Josip, špecerajska i željeznarska trgovina. T. adr.: Čop.

VELIKA KIKINDA (Dunavska)
Bogdan Marko, gvožđarska trgovina. Tel. 60.
Karl Bela, gvožđarska trgovina Tel. 1-15.
Malogaiski Vlajko, gvožđarska trgovina. Tel. 1-24.
Radović braća, gvožđarska trgovina Tel. 4.

VELIKI BEČKEREK (Dunavska)
Ambrozi Josif, gvožđarska trg.
Bolesny Anton i sin, gvožđarska trg. Tel. 66.
Daun Julius, gvožđarska trg.
Pavlović Pavle, gvožđarska trg. Tel. 47.

VINKOVCI (Savska)
Bohunicki Dragutin, trg. željeza i željezne robe, Prestolonaslednika Petra 20.
Buschbacher Josip, trg. željeza.
Gross Ignjat i sin, veletrg. željeza. Tel. 20.
Terkulia Jovan, trg. željeza.

VIROVITICA (Savska)
Francetić M. mješov. trg. Zvonimirov trg 4. Tel. 22.
Pavelić Luka, trg. željeza, Gajeva 1. Tel. 7.
Schwarz Josip, trg. željeza, Štrosmajerova 2. Tel. 25.

VRANJE (Vardarska)
Janićijević Stojan i sinovi, Kralja Aleksandra 60.
Spasić i Srbinac, Kralja Aleksandra 52. Tel. 33.
Stojković Dimitrije »Atan«, Kralja Aleksandra 111.

VRŠAC (Dunavska)
Bauer braća, gvožđarska radnia.
Filipović Aleksandar, gvožđarska radnja.
Jovanović Joca, gvožđarska radnja.
Milanović Milan, gvožđarska radnja.
Šerter Baltazar, gvožđarska radnja.

VUKOVAR (Savska)
Radivojević Đorđe, trgovina željeza, Štrosmajerova 4.
Tachtler Aleksander, trg. željeza, Kralja Petra 19. Tel. 58.

ZAGREB (Savska)
»Akord«, trgovačko d. d., Starčevićev trg 5. Tel. 42-31. T. adr.: Accord.
»Alat« industrijsko d. d., Amruševa 4. Tel. 37-11, 37-12. T. adr.: Alat.
»Alka«, alat i strojevi. Sajmišna 31. T. adr: Alka.
Anić M., trgovina željezne i bojadisarske robe, Savska c. 136.
Behrman Vlad., trg. urarske i zlatarske robe, Radićeva 16. Tel. 26-09, T. adr.: Vladober (urarski).
Cvijić Ž. i Bernt F., umjetno nakladni zavod »Rubens«, Vlaška 53. Tel. 62-67. T. adr.: Rubens.
Deutsch Ignatz i brat, tehnički posao, Masarykova 20. Tel. 42-86. T. adr.: Ignatz Deutsch.
Draženović G., trgovina željeza i boja, Maksimirska 51. Tel. 79-86. T. adr.: Draženović.
Flossberger Viekoslav, trgovina noževa, Ilica 38.
Friedrich Arnold, trg. željeza i željezne robe, Vlaška 22. Tel. 56-21. T. adr.: Bredrik.
Friedrich & Haaga, tvornice strojeva Wien, podružnica Zagreb, Martićeva 11. Tel. 39-96.
Gorjan A. ing., Dalmatinska 6. Tel. 57-19.
Industrijsko i trgovačko d. d., gen. zastup Steirische Gusstahlwerke A. G. Judenburg-Wien, Jelačićev trg 12/I. Tel. 63-86. T. adr.: Stynačelik.
Istok d. d. Svačićev trg 11. Tel. 52-89. T. adr.: Istokomers.
Jugoslavensko Schoeller-Bleckmann, Phönix-čelik d. d. Martićeva 12. Tel. 66-27. T. adr.: Phöenixstahl.
»Jugoškoda« d. d., Washingtonov trg 3. I. Tel. 44-97. T. adr.: Škoda (centrala Beograd).
Juhn Viktor, remenarsko-sedlarski i auto pribor, Radićeva 10. Tel. 20-34.
Kallina Gustav, naslj. Petar Turk, trgovina klesarskih i betonskih potrepština, Klaićeva 27.
Kontinentalno društvo za trgovinu željeza, Kern i drug, Mažuranićev trg 5. Tel. 45-44, 45-43. T. adr.: Ferrokontinent.
Koppmann Pavao, zastupstva tvornica željezne robe, Beogradska 13. Tel. 66-93. T. adr.: Turpija.
Maruzzi A., naslj., vlasnici S. Heinelt i V. Kučinić, instalacija vodovoda limarska radionica i dr., Frankopanska 9. Tel. 27-59.
Mervar i Hodniković, trgovina željeznom robom, Bakačeva 2. Tel. 31-26. T. adr.: Mervar Hodniković.
Mitrović Milan, trgovina željezom i željeznom robom, Ilica 73. Tel. 18-05.
Oblat Julio, trg. postolarskih potrepština, Jelačićev trg 28. Tel. 26-69. T. adr.: Julio Oblatt.
Okretić Karlo, ing., strojevi, alat i tehničke potrepštine, Ul. Kraljice Marije 23. Tel. 21-97. T. adr.: Iko.
Oswald Zd. ing. k. d., Bakačeva 1. Tel. 28-60. T. adr.: Osving
Petrinjak Franjo, trgovina mješovitom robom, Maksimirska 27. Tel. 76-15.
Polić i Mumić, trgovina željeznarske robe, Ilica 214. Tel. 29-28.
Pollaka Bele naslj., trgovina željeznom robom, Vlaška 44. Tel. 38-01. 61-14. T. adr.: Željazara.
»Promet«, Bela Pollak, tvorničko zastupstvo i trgovina željeznih, metalnih, gumenih i kemijskih proizvoda, Mesnička 2. Tel. 27-99.
Radan Adolf, trgovina željeza i alata, Trg Kralja Tomislava 8. Tel. 52-01. T. adr.: Emarno.
Radan S., trgovina građ. i tehničkog materijala, Zrinski trg 13. Tel. 62-26.
Rovko Ricard, strojevi, alat i tehničke potrepštine, Vlaška 40. Tel. 47-46. T. adr.: Okro.
Sidro d. d. za trgovinu željezom, Vlaška 40 Tel. 54-23, 21-31. T. adr.: Sidro.
»Sigurnost« Repovečki B., strukovna radnja, Mošinskijeva 49. Tel. 33-06. nusp.
Sollar Franjo, trgovina željeznom robom, Ilica 16. Tel. 32-91., 78-91. T. adr.: Sollar.
Starv V. i drug k. d. trgov. željezne robe, Vlaška 95. Tel. 40-33. T. adr.: Staridrug
»Tegma«, industrijsko i trgovačko d. d., Starčevićev trg 6. Tel. 40-12. 64-24. T. adr.: Tegma.
»Tehnopromet« Fodor Josip, industrijsko i trgovačko zastupstvo, Draškovićeva 58. Tel. 65-08. T. adr.: Tehnopromet.
Thiel Stjepan, agentura i komisionalni posao sa željeznom robom, Trenkova 7/II.
Zagrebačka željezara, Jelinek Jos., Jelačićev trg 25. Tel. 55-09. T. adr.: Zagrebačka željezara.
Zastupstvo britan. industrijalaca Pexidr Srića V., Radišina 11. Tel.

26-60 inter. T. adr.: Rebritman.

ZEMUN (Beograd)
Putniković Laza, gvožđara, Kralja Petra 47. Tel. 40-27.

ZLATAR (Savska)
Paušić M., trgovina mješovite robe. Tel. 8. T. adr.: Taušić.

ALUMINIJ

— Aluminium — Alluminio —

BEOGRAD
Marković Jovan, Karađorđeva 50 Tel. 23-818.

DUBROVNIK (Zetska)
Zec Mirko M. Tel. 35. T. adr.: Zec.

KARLOVAC (Savska)
Kozomarić Milan, staklana. T. adr.: Kozomarić .

LESKOVAC (Vardarska)
Đorđević-Kukar Trajko, Kralja Petra 15. Tel. 3.

NIŠ (Moravska)
Goldstein I. i S. braća, Obilićev Venac 64. Tel. 1-08.
Stamenković Čedomir, Dušanova. Tel. 1-48.
Stanković Vlajko, Dušanova.
Stojiljković Živko, Dobračina 7. Tel. 1-07.

NOVA GRADIŠKA (Savska)
Petrić Đuro, trg. špeceraja. Strossmayerova 16. Tel. 46.

OSIJEK (Savska)
Goldsteina Adolfa nasljednici, trg. željeza, I. Desatičina ul. Tel. 5-88.
Szinicz Ljudevit, trg. željeza, I. Strossmayerova 5, 7. Tel. 5, 4-50.

POŽAREVAC (Dunavska)
Belosavić Ilija i sin.
Dević i Milovanović.
Dević Slavko.
Ivić Milovan i Kostić.
Obradović Kosta.

SPLIT (Primorska)
Altaras R. Viktor, Bosanska 5. T. adr.: Altaras.
Pejanović R., Nodilova 3. i Bosanska 17. Tel. 4-86. T. adr.: Pejanović.

SUŠAK (Savska)
Vrignanin R., trgovina mješovite robe i šivaćih strojeva.

ZAGREB (Savska)
Chaudoirove metalne tvornice d. d. Podmokly, podr. Zagreb, Tomašićeva 10. Tel. 58-93. T. adr.: Chaudoir.
Drnovšek braća, trg. kovina, Palmotićeva 68. Tel. 52-27. T. adr.: Deral.
Mitrović Milan, trgovina željeznom robom, Ilica 73. Tel. 18-05.
Matern Bruno, trgovina kovinske robe, Zvonimirova 27. Tel. 25-45. T. adr.: Berndorf (lim, šipke, cijevi).
Wiener Julije, Martićeva 21. Tel. 24-69. T. adr.: Lanaria (polufabrikati).
Zastupstvo britan. industrijalaca Pexidr Srića V., Radišina 11. Tel. 23-60. T. adr.: Rebritman.

ANTIMON

Antimoine — Antimon — Antimony — Antimonio

BEOGRAD
Marković Jovan, Karađorđeva 50. Tel. 23-818.
Marković i Petrović, Karađorđeva 93. Tel. 20-931.

LESKOVAC (Vardarska)
Đorđević-Kukar Trajko, Kralja Petra 15. Tel. 3.

POŽAREVAC (Dunavska)
Belosavić Ilija i sin.
Dević i Milovanović.
Dević Slavko.
Ilić Milovan i Kostić.
Obradović Kosta.

ZAGREB (Savska)
Barzel k. d. Spitzer i drug, Ivkančeva 31. Tel. 32-49. T. adr.: Barzel. Ivkančeva.
Drnovšek braća, trgovina kovina, Palmotićeva 68. Tel. 52-27. T. adr.: Deral.
Schreiber Drag., poduzeće za iskorišćivanje kovina, Vlaška 66. Tel. 65-60. T. adr.: Metal.
Strzalkovsky Josip, limar, instalater plina i trgovac kovinama, Preradovićeva 32. Tel. 48-64 int. T. adr.: Kovine.
Zastupstvo britan. industrijalaca, Pexidr Srića V., Radišina 11. Tel. 23-60, inter. T. adr.: Rebritman.

APARATI I MATERIJAL ZA AUTOGENO SVARIVANJE I REZANJE

Appareils et matières pour le soudage et coupage autogène — Autogene Schweiss- und Schneideapparate und Material — Autogenous welding and cutting apparatuses and materials — Apparecchi materiali per saldature e tagli autogeni

BEOGRAD
»Dunav«, tehničko komercijalni biro, Zlatiborska 66. Tel. 22-357.
Standard mašine i alat, d. s o. j., Karađorđeva 50. Tel. 25-796. T. adr.: Soag.

SUŠAK (Savska)
Schuller St. ing., trgovačka poslovnica za tehničke dobave i uređaje. Pošt. pret. 118. Tel. 3-17. T. adr.: Ing. Schuller.

ZAGREB (Savska)
»Alat« industrijsko d. d., Amruševa 4. Tel. 37-11 i 37-12. T. adr.: Alat.
Neumann Aleksander, ing., trgovina željeznog i željezničkog materijala, Radišina 6. Tel. 21-48. T. adr.: Pacific (aparati za električno varenje)
»Sodoad« istočno društvo za proizvodnju kisika i rastvorenog acetilena d. d. podružnica za Jugoslaviju, Sajmišna ul. 54. Tel. 75-64. Sodoad.
»Tegma« industrijsko i trgovinsko d. d., Starčevićev trg 6. Tel. 40-12, 64-24. T. adr.: Tegma.

APARATI ZA ROGATO BLAGO

Appareils p. bétail à corne — Viehapparate — Apparatus for cattle — Apparecchi per bestiame bovino

POŽAREVAC (Dunavska)
Belosavić Ilija i sin.
Dević i Milovanović.
Dević Slavko.
Ivić Milovan i Kostić.
Obradović Kosta.

PRELOG (Savska)
Komes Ivan, trg. željezom, gl. zast. »Expeler« aparata protiv nadima blaga. T. adr.: Komes.

„DUNAV"

TEHNIČKO KOMERCIJALNI BIRO

BEOGRAD, Zlatiborska ul. 66

Poštanska štedionica Ček konto br. **53.424.** Telefon **22-357**

Sve vrste mašina i delova za obradu metala i drveta, parnih kotlova, parnih mašina i dizel-motora, sve vrste tehničkog materijala kao: gumene ploče, gumena creva, filc u pločama i specijalni filc za glačanje, sve vrste alata, specijalni lakovi, delovi i armature za vagone i lokomotive, manometri, ternometri i pirometri, merila za brzinu lokomotiva, delova za vazdušne kočnice, vatrogasne sprave, aparati za autogeno varenje i pribor za iste, raznovrsni aparati za privatne potrebe. Sve aparate i strojeve za građevinsku tehniku, i specijalne konzistentne masti.

ZAGREB (Savska)
Mohr Viktor, trgovačko i tvorničko zastupstvo, Vlaška 72b. Tel. 63-20. T. adr.: Morvik.

APARATI ZA ŠTRCANJE BOJA, LAKOVA ITD.

Pulverisateurs p. couleurs et laques — Spritzapparate f. Farben u. Lacke — Paint and lac spraying equipment — Polverizzatori per lacche e colori

SISAK (Savska)
Bogdanov P. & Co., proizvodnja glazbala, te prodaja aparata za štrcanje, boja lakova i t. d. Gajeva 40. T. adr.: Bogdanov.

ZAGREB (Savska)
Davorin Johan, agenturni i komisioni posao, Zvonimirova 3/IV.
Forgač Franjo, topioničko skladište boja, laka, ulja, kemikalija, četaka i svih u bojadisarsku struku zasjecajućih artikala, Masarykova 18. Tel. 26-20. T. adr.: Lakforgač.
Rojan Milan ing., boje i kemikalije, Petrinjska 3. Tel. 41-03. T. adr.: Miro.

APARATI ZA VEŠTAČKO LEŽENJE PERADI

Couveuses artificielles — Brutapparate — Incubators — Incubatrici

BEOGRAD
»Biljana« a. d. za industriju i promet poljoprivrednih i veterinarskih proizvoda i sprava, Dušanovac, Prešernova 14. Tel. 20-380. T. adr.: »Biljana«.
Srpsko poljoprivredno društvo, Nemanjina 15. Tel. 20-302, 27-207. T. adr.: Poljoprivredno društvo.

LESKOVAC (Vardarska)
Đorđević-Kukar Trajko, Kralja Petra 15. Tel. 3.

POŽAREVAC (Dunavska)
Belosavić Ilija i sin.
Dević i Milovanović.
Dević Slavko.
Ivić Milovan i Kostić.
Obradović Kosta.

ARMATURE

Armatures — Armaturen — Armatures — Armature

BEOGRAD
Nanka i Vuković, Prestolonaslednikov trg 39. Tel. 20-372, 23-838.
Savić Jovan i komp., Prestolonaslednikov trg 42. Tel. 20-278.
Slucki i komp., Prestolonaslednikov trg 23. Tel. 20-933.

BITOLJ (Vardarska)
Prendić braća, Dalmatinska 37.
Zozi Đ. Vasilije, Dalmatinska 31.

DUBROVNIK (Zetska)
Zec M. Mirko. Tel. 35. T. adr.: Zec.

LJUBLJANA (Dravska)
Stupica Fr., Gosposvetska c. 1. Tel. 21-79. T. adr.: Stupica

NOVI SAD (Dunavska)
Štolca Henrika sinovi, Kralja Aleksandra »Štolcesin«. Tel. 21-58, 28-49.
Vadas Bela, Futoški put 6. Tel. 22-96.

OSIJEK (Savska)
Neurath Makso i drug, I. Pejačevićeva 16. Tel. 3-00.
Szinicz Ljudevit, trg. željeza, I. Štrosmajerova 5, 7. Tel. 5, 4-50.

POŽAREVAC (Dunavska)
Belosavić Ilija i sin.
Dević i Milovanović.
Dević Slavko.
Ivić Milovan i Kostić.
Obradović Kosta.

SKOPLJE (Vardarska)
Bendavid Josif, Porečka 29. Tel. 2-92.
Galić braća, Fruškogorska 24. Tel. 2-63.
Papateodosi Đ. Todor, Gračanička. Tel. 1-63.
Salem Hajim, Metohijska 42.

SLAVONSKA POŽEGA (Savska)
Haas Samuel, trg. željeza, Tel. 23.

SUŠAK (Savska)
Krešić Vatroslav, trgovina željezom. Tel. 2-75. T. adr.: Krešić.
»Nada« sanitarni uređaji, Zafred i Nađ, Draškovićeva 2. Tel. 2-02.

VIČ — GLINCE (Dravska)
Stegi in drugi, komanditna družba za strojno in električno industrijo, Celje VII št. 3. Tel. 29-25. T. adr.: Stegu.

ZAGREB (Savska)
»Akord«, trgovačko d. d., Starčevićev trg 5. Tel. 42-31. T. adr.: Accord.
»Alat« industrijsko d. d. Amruševa 4. Tel. 37-11, 37-12. T. adr.: Alat.
Bačić d. d. za centralno grejanje i zdravstvene uređaje, Vlaška 75a. Tel. 25-66. T. adr.: Schauffage.
Crnić A. ing. i Prica S. ing., poduzeće za mašinska postrojenja, Đorićeva 31. Tel. 50-72. T. adr.: Heating.
Deutsch Ign. i brat, tehnički posao, Masarykova 20. Tel. 42-86. T. adr.: Ignatz Deutsch.
Friedmann Kornel ing., trgovina tehničkih artikala, Smičiklasova 22. Tel. 33-84.
Gorjan Aurel i ing., Dalmatinska 6. Tel. 57-19.
Gratzer Ernest, tehnička poslovnica, zastupstvo i prodaja tehničkih potrepština, Berislavićeva 2. Tel. 58-92.
»Kaloriter« tehnička poslovnica i poduzeće. Pisarević Pavao, Radišina 8. Tel. 65-35.
Kontinentalno društvo za trgovinu željezom. Kern i drug, Mažuranićev trg 5. Tel. 45-44, 45-43. T. adr.: Ferrokontinent.
Maruzzi A. nasli. S. Heinelt i V. Kućinić, instalacija vodovoda i limarska radiona, Frankopanska 9. Tel. 27-59.
»Neptun« d. d. za kupaoničke i higijenske uređaje, Palmotićeva 12. Tel. 26-73. T. adr.: Neptun.
Neumann Aleksandar, ing., trgovina željeznog i željezničkog materijala, Radišina 6. Tel. 21-48. T. adr.: Pacific.
Philipo jugoslavensko trgovačko a. d., Draškovićeva 58. Tel. 28-69. T. adr.: Philipo.
»Plasa«, limarska obrtnička zadruga, Marovska 12. Tel. 33-10, inter. T. adr.: Plasa.
Polić Z. i Mumić V, trg. željezne robe, Ilica 214. Tel. 29-28.
Radan S., trg. građ. i tehničkog materijala na veliko, Zrinski trg 13. Tel. 62-26.
»Radiator« Kemper Franjo, uređaji za centralno grijanje, Petrinjska 77. Tel. 52-28. T. adr.: Radiator.
Rind i Freund ing. d. d. za industrijske uređaje, Karadžićeva 3 Tel. 28-44. T. adr.: Generator.
Rocco-Tank, naprave i pumpe, A. M. Petranović. Haulikova 1. Tel. 59-08. T. adr.: Absolut.
Strzalkovsky, limar, instalater plina i trgovac kovinama, Preradovićeva 32. Tel. 48-64. int. T. adr.: Kovine.
Šteiner Vilim st., poduzeće za uređenje mlinova, Petrinjska 38. Hatzova 6. Tel. 24-09. T. adr.: Lokomobil.
»Una«, tehničko poduzeće vl. Kalman J. ing., Branimirova 37. Tel. 72-35. T. adr.: Unakalman.

BAKAR

Cuivre — Kupfer — Copper — Rame

BEOGRAD
Marković Jovan, Karađorđeva 50. Tel. 23-818.
Tomić i Josipović, Travnička 3. Tel. 21-333.

BITOLJ (Vardarska)
Pardo Mušon.

DUBROVNIK (Zetska)
Domjan i Kuničin Dubrovnik 2. T. adr.: Domjan.
Zec Mirko M. Tel. 35. T. adr.: Zec.

LESKOVAC (Vardarska)
Đorđević-Kukar Trajko, Kralja Petra 15. Tel. 3.

NIŠ (Moravska)
Goldstein I. i S. braća, Obilićev Venac 64. Tel. 1-08.
Stanković Vlajko, Dušanova.
Stojiljković Živko, Dobračina 7. Tel. 1-07.

PETRINJA (Savska)
Mayer Stj., trg. željezne i limarske robe. T. adr.: Mayer.

POŽAREVAC (Dunavska)
Belosavić Ilija i sin.
Dević i Milovanović.
Dević Slavko.
Ivić Milovan i komp.
Obradović Kosta.

SKOPLJE (Vardarska)
Marković Jovan, ul. Pološka.

SPLIT (Primorska)
Doimo Savo, Zadarska 17. Tel. 14. T. adr.: Savo.

TUZLA (Drinska)
Popović Dimitrije, Pašića 39. Tel. 30.

ZAGREB (Savska)
Chaudoirove metalne tvornice Podmokly d. d. podr.: Zagreb, Tomašićeva 10. Tel. 58-93. T. adr.: Chaudoir. (polufabrikati).
Drnovšek braća, trgovina kovina, Palmotićeva 68. Tel. 52-27. T. adr.: Deral.
Laboritas k. d. Dr. O. Lederer i drugovi, Mihanovićeva 28. Tel. 36-91. T. adr.: Laboritas (žica).
Matern Bruno, trgovina kovinske robe, Zvonimirova 27. Tel. 25-45. T. adr.: Berndorf (lim, žica, cijevi).
Schreiber Dragutin, poduzeće za iskorišćavanje kovina, Vlaška 66. Tel. 65-60. T. adr.: Metal.
Wiener Julio, Martićeva 21. Tel. 24-69. T. adr.: Lanaria (polufabrikati).
Zastupstva britan. industrijalaca Pexidr Srića V., Radišina 11. Tel. 23-60, inter. T. adr.: Rebritman.
Zugmayer i Gruber d. d. za promet kovinama, Svačićev trg 12. Tel. 26-81. T. adr.: Zugmaygruber.

BELE KOVINE ZA LEŽAJE

Métal blanc — Weiss- (Lager-) Metalle — Antifriction metal — Metalli bianchi per cuscinetti antifrizionali

BEOGRAD
Birtašević i Panić, Karađorđeva 67. Tel. 20-923.
Gođevac braća, Karađorđeva 53. Tel. 24-455.
Gođevac Branko, Karađorđeva 46, Tel. 20-937.
Josipović i Tomić, Travnička 3. Tel. 21-333. Kralja Aleksandra 84. Tel. 22-510.
Lazović Sima, Karađorđeva 51. Tel. 20-633.
Marković i Petrović, Karađorđeva 93. Tel. 20-931.
Marković Jovan, Karađorđeva 50. Tel. 23-818.
Perić Todor, Jug Bogdanova 3. Tel. 22-233.
Perović Dimitrije, Karađorđeva 45. Tel. 20-220.
Zdravković Dragomir, Karađorđeva 43. Tel. 20-301.

POŽAREVAC (Dunavska)
Belosavić Ilija i sin.
Dević i Milovanović.
Dević Slavko
Ivić Milovan i Kostić.
Obradović Kosta.

SARAJEVO (Drinska)
»Metaloindustrija« Aničić i Co., Terezija 103. Tel. 7-55.

ZAGREB (Savska)
Deutsch Ign. i brat, tehnički posao, Masarykova 200. Tel. 42-86. T. adr.: Ignatz Deutsch.
Linger Ljudevit ing., materijal za uskotračne i normalne željeznice, Smičiklasova 18. Tel. 53-81. T. adr.: Ingsinger.
Neumann Aleksander ing., trgovina željeznog i željezničkog materijala, Radišina 6. Tel. 21-48. T. adr.: Pacific.
Zastupstva britan. industrijalaca Pexidr-Srića V., Radišina 11. Tel. 23-60. T. adr.: Rebritman.

BLAGAJNE KONTROLNE

Caisses enrégistreuses de contrôle — Kontroll Registerkassen — Cash registers — Registratori di cassa.

SPLIT (Primorska)
»Type« generalno zastupstvo Underwood pisaćih uredskih strojeva, uredskog uređaja i potrepština Horowitz i Robiček Zagreb, filijala.

ZAGREB (Savska)
Kučera V., trgovina blagajna, Ilica 21. Tel. 22-02.
National Cash Register prometno poduzeće, Ernst R. Purt, Ilica 11. Tel. 75-57. T. adr.: Nacareco.
Šagud Đuro, trgovina pisaćih strojeva te uredskih potrepština i blagajna, Ilica 37. Tel. 27-84.
Weiss Hugo, tvornička zastupstva, Kraljice Marije 23. Tel. 75-18. T. adr.: Hobaitoh.

BLAGAJNE ŽELEZNE

Coffres-forts — Eisenkassen — Iron safes — Casseforti di ferro

BANJA LUKA (Vrbaska)
»Alat« M. Afgan, trgovina željezom.
Fischer Arnold, Kralja Alfonsa. Tel. 1-13.
Husegjinović Hamzaga, Kralja Petra drum. Tel. 62.

BEOGRAD
Aranđelović i Perić, Vasina 2. Tel. 22-057.
Birtašević i Panić, Karađorđeva 67. Tel. 20-923.
Dukanac Slavomir, Prizrenska 3. Tel. 22-779.
Filipović Avram i brat, Kraljev trg 11. Tel. 22-600, 25-307, 21-921.
Gođevac braća, Karađorđeva 53. Tel. 24-455.
Gođevac Ranko, Karađorđeva 46. Tel. 20-937.
Joksić braća, Karađorđeva 61. Tel. 21-223.
Josipović i Tomić, Travnička 3. Tel. 21-333. Kralja Aleksandra 84. Tel. 22-510.
Lazović Sima, Karađorđeva 51. Tel. 20-633.
Marković i Petrović, Karađorđeva 93. Tel. 20-931.
Mijatović i Tošić, Zagrebačka 6. Tel. 20-629.
Nerandžić Tasa, Karađorđeva 49. Tel. 20-540.
Panić i Jovanović, Travnička 1.
Perić Todor, Jug Bogdanova 3. Tel. 22-233.
Perović Dimitrije, Karađorđeva 45. Tel. 20-220.
»Poncer« agentura, Reljina 2. Tel. 20-245.
Saprinovski Vladislav, Kralja Milana 14. Tel. 26-640. T. adr.: Vatra.
Stefanović i Milošević, Kralja Aleksandra 9. Tel. 22-438.
Veljković i Stanić, Kralja Milutina 28. Tel. 20-619.
Zarić Dragomir, Dečanska 22. Tel. 24-305.
Zdravković Dragomir, Karađorđeva 43. Tel. 20-301.

DUBROVNIK (Zetska)
Domjan i Kuničić Dubrovnik 2. T. adr.: Domjan.

LJUBLJANA (Dravska)
Prelog A., družba z o. z., Marijin trg 8. Tel. 34-56. T. adr.: Prelogante.

SARAJEVO (Drinska)
Bagi Wolf i Co., Aleksandrova 69. Tel. 2-15.
»Jadran« d. d., Prestolonaslednika Petra 12. Tel. 1-94.
»Majdan« d d., Prestolonaslednika Petra 26. Tel. 1-12.
»Metalum« d d., Aleksandrova 48. Tel. 24.
Milovanović Ranko, Aleksandrova 38.
»Montania« tehničko komercijalno poduzeće, Kralja Petra 9. Tel. 5-88.

SPLIT (Primorska)
»Type« generalno zastupstvo Underwood pisaćih i uredskih strojeva, uredskog uređaja i potrepština, Horwitz i Robiček.

TUZLA (Drinska)
Ponjavić braća, Čaršijska 15. Tel. 53.

ZAGREB (Savska)
American Kondor Company, Filjur i Hirš, Ilica 18. Tel. 35-05. T. adr.: Kondor.
Kučera V., trgovina blagajna, Ilica 21. Tel. 22-02.
»Matador«, specijalna trgovina uredskog namještaja, A. Benčić, Ilica 5. Tel. 40-09. T. adr.: Matador.

BRAVARSKI PROIZVODI

Articles de serrurerie — Schlosserwaren — Locksmiths' articles — Articoli di serramenti

ANDRIJEVICA (Zetska)
Šarović Jovan F., manufakturno-kolonijalna radnja i prodaja pića. Tel. 12.

BANATSKI KARLOVAC (Dunavska)
Kehr Jovan i sin, trg. gvožđarske robe. Tel. 9.

BANJA LUKA (Vrbaska)
Dimitrijević Branko, Kralja Petra ul.
Fišer Arnold, Kralja Alfonsa ul. Tel. 1-13.
Husegjinovic Hamzaga, Kralja Petra ul. Tel. 62.
Janković Mile, Kralja Petra drum 14. Tel. 43.
Memić braća, Kralja Petra drum.

BAR (Zetska)
Iličković Mitar F., trgovina mješovite robe. Tel. 4.

BEGEJ SV. ĐURAĐ (Dunavska)
Wester Jovan, trg. gvožđarske robe.

BELA CRKVA (Dunavska)
Schönborn Rudolf, trg. gvožđarske robe.

BEOGRAD
Jovanović Ž. Nikola, Kr. Aleksandra 204. Tel. 22-728.
Premović R. Milan, Knez Mihailova 1. Tel. 23-812. T. adr.: Premović.

BIHAĆ (Vrbaska)
Kozomarić Đorđe.

BIJELJINA (Drinska)
Beganović H. Adem, Dositeja Obra-

dovića ul. Tel. 40.
Ivkovića Vase sinovi, Dositeja Obradovića ul. Tel. 14.

BITOLJ (Vardarska)
Prendić braća, Dalmatinska 37.
Zozi Đ. Vasilije, Dalmatinska 31.

BJELOVAR (Savska)
Omčikus F. i sin, trgovina mješovitom robom.

BOSANSKI ŠAMAC (Drinska)
Stanojević Jovan, gvožđarska radnja.

BRČKO (Drinska)
Dugljen Dušan, Pašićeva 17. Tel. 59.

BUJANOVAC (Vardarska)
Dimković Toma P. sinovi. Tel. 44.

CELJE (Dravska)
Rakusch D., Kralja Petra 6-8. Tel. 11, 58. T. adr.: Rakusch.

CETINJE (Zetska)
Čakić braća Božo, bakalska radnja.
Šestanin Anton, trgovina mješovite robe.

DARUVAR (Savska)
Frantal Josip, trg. željeza. Tel. 9.

DUBROVNIK (Zetska)
Domian i Kuničić Dubrovnik 2. T. adr.: Domian.
Zec Mirko M Tel. 35. T. adr.: Zec.

ĐAKOVO (Savska)
Reichsmana D. sin. veletrg. špeceraja, Wilsonova ul. Tel. 48.
Schwartz Edvin. trg. željeza, Zrinjski trg 10 Tel. 34.

GRADIŠKA BOSANSKA (Vrbaska)
Kolarević Jefto. Tel. 4.

HERCEGNOVI (Zetska)
Ćurić Vaso. Tel. 2.

JAŠA TOMIĆ (Dunavska)
Laslo Jakoba udova, trg. gvožđarske robe.

KARLOVAC (Savska)
Balaš Slavo, trg. željeznom robom, Banija 11. Tel. 1-08.
Ravnikar Dragutin, trgovina željeznom robom.
Šašek Nikola trgovina željezom, Zrinjski trg 11. Tel. 65. T. adr.: Šašek.
Ulemek Miloš, trgovina željeza. Tel. 1-40. T. adr.: Ulemek.

KLJUČ (Vrbaska)
Mladenović Đorđe.

KOLAŠIN (Zetska)
Đokić Vuko J., trgovina mješovite robe.

KOPRIVNICA (Savska)
Kovačević Stjepan, trgovina željeznom robom.

KOTOR (Zetska)
Smidt Antun. Tel. 10. T. adr.: Smidt.

KOVIN (Dunavska)
Sauerland Jovan, trg. gvožđarskom robom.

KRUPA BOSANSKA (Vrbaska)
Petrović Dušan i Milan. Tel. 13.
Smiljanić L. Ilija.

LESKOVAC (Vardarska)
Đorđević-Kukar Trajko, Kralja Petra 15. Tel. 3.

METKOVIĆ (Primorska)
Jovanović Ivan Jurin.
Popovac braća. Tel. 21. T. adr.: Popovac.
Šakota i Gutić. Tel. 22. T. adr.: Gutić.

MITROVICA KOSOVSKA (Zetska)
Apostolović i Božinović. Tel. 33.

MOSTAR (Primorska)
Dokić, Bilić i Peško, Konak ul. 1. Tel. 37.
Gredić Jovo, Velika Tepa 45. Tel. 1-23.
Ribica H. Salih i Ibrahim, Glavna Carina 87. Tel. 36.

NIKŠIĆ (Zetska)
Pešut Savo i drug, bakalsko kolonijalna trgovina.
Šobajić, gvožđar, staklarsko-gvožđarsko-porculanska radnja. Tel. 24. T. adr.: Šobajić, gvožđar.
Tomašević Milo i sinovi, trgovina mješovite robe i gvožđarska radnja.

NIŠ (Moravska)
Bogdanović Todor, Obrenovićeva 29. Tel. 2-04.
Goldstein I. i S. braća, Obilićev Venac 64. Tel 1-08.
Stamenković Čedomir, Dušanova. Tel. 1-48.
Stanković i Nikolić, Dušanova ul. Tel. 53.
Stanković Vlajko, Dušanova.
Stojilković Živko, Dobračina 7. Tel. 1-07.

NOVA GRADIŠKA (Savska)
Kohn braća, trg. željeza, Štrosmajerova 445. Tel. 58.

NOVI BEČEJ (Dunavska)
Glumac Janko, trgovina gvožđarske robe.
Knetel Petar, trgovina gvožđarske robe.
Richter Hugo, trgovina gvožđarske robe.
Sekulić Pera, trgovina gvožđarske robe.

OGULIN (Savska)
Misner Ljudevit, veletrg. željeza i stakla, Mucekova 23. Tel. 25 inter. T. adr.: Misner.

OSIJEK (Savska)
Glavač Josip trg. željeza, I. Pejačevićeva ul. Tel. 2-96.
Goldsteina Adolfa nasljednici, veletrgovina željeza, I. Desatičina ul. Tel. 5-88.
Kastl Željko, trg. željeza, I. Županijska ul. Tel. 7-17.
Szinicz Ljudevit, trd. željeza, I. Štrosmajerova 5, 7. Tel. 5, 4-50.
Wollner Hinko, trg. špeceraja, I. Županijska ul. Tel. 2-27.

PAKRAC (Savska)
Drucker Marko i sin., trg. željeza, Zrinjski trg 108. Tel. 19.

PANČEVO (Beograd)
Kračun Živojin, trg. gvožđarske robe.
Stefanović braća, trg. gvožđarske robe. Tel. 1-40.
Todorović S., sopstv. A. Halupa, trg. gvožđ. robe. Tel. 1-37.

VELIKA KIKINDA (Dunavska)
Bogdan Marko, trg. gvožđarske robe. Tel. 60
Karl Bela, trg. gvožđarske robe. Tel. 1-15.
Malogajski Vlajko, trg. gvožđarske robe. Tel. 1-24.
Radović braća, trg. gvožđarske robe. Tel. 4

PETROVAC BOSANSKI (Vrbaska)
Drakulić Rade. Tel. 6.
Novaković Miloš. Tel. 8.

PODGORICA (Zetska)
Čelebić Đuro braća, gvožđarska radnja.
Šarkić Mustafa, gvožđarska radnja.

POŽAREVAC (Dunavska)
Belosavić Ilija i sin.
Dević i Milovanović.
Dević Slavko.
Ivić Milovan i Kostić.
Obradović Kosta.

RUMA (Dunavska)
Đurišić N., kolonijalna trgovina, Kralja Petra 107. Tel. 17.
Marića Đoke sin, trg. željeza, Kralja Petra 171.

SARAJEVO (Drinska)
Bago Wolf i Co., Aleksandrova 69. Tel. 2-15.
Besarović braća R., Aleksandrova 9. Tel. 7-66
Cvijić Svetozar, Aleksandrova 39.
»Jadran« d. d., Prestolonaslednika Petra 12. Tel 1-94.
Lagus Sigmund, Prestolonaslednika Petra 19. Tel 11.
»Majdan« d d., Prestolonaslednika Petra 26. Tel. 1-12.
»Metalum« d d., Aleksandrova 48. Tel. 24.
Ovadia Daniel i brat, Vel. Čurčiluk ul. 25/I.
Pavlović Dušan, Fra Grge Martića trg.
Tufo braća, Bravadžiluk ul. 13.

SEČANJ (Dunavska)
Probst Stevan i sin, trg. gvožđarske robe. Tel 3.

SKOPLJE (Vardarska)
Dimon braća, Gračanička 17. Tel. 3-06.
Galić braća, Fruškogorska 24. Tel. 2-63.
Papateodosi Đ. Todor, Gračanička ul. Tel. 1-63.
Polenaković Petar i brat, Fruškogorska 42.
Popović braća, Fruškogorska 13. Tel. 86.

SLAVONSKA POŽEGA (Savska)
Kohn Herman, trg. željeza, Kralja Aleksandra trg. 8. Tel. 13.

SLAVONSKI BROD (Savska)
Berić Savo, trg. gvožđa, Jelačićev trg 17. Tel. 1-23.

SUBOTICA (Dunavska)
Međanski Mita, gvožđarnica, Karađorđev trg 9. Tel. 3-60.
Schlager Henrik, Kralja Aleksandra ul. 1.

SUŠAK (Savska)
Fürst Milan, trgovina željeza i željeznom robom, Trumbićev trg. Tel. 50. T. adr.: Fürst.

ŠOŠTANJ (Dravska)
Senica Ivan. Tel. 6. T. adr.: Senica.

TRAVNIK (Drinska)
Pinto Mošo, Kralja Petra ul.
Pruščo V. i R., Kralja Petra 50. Tel. 43.

TREBINJE (Zetska)
Braća Zupčević, gvožđarska radnja. Tel. 2.

TUZLA (Drinska)
Marković Mihailo, Čaršijska ul. Tel. 71.
Mehmedagić Smail, Čaršijska ul. Tel. 53.
Ponjavić braća, Čaršijska 15. Tel. 53.
Ponjavić Osman. Tel. 78.

VARAŽDIN (Savska)
Leitner Vjekoslav, trgovina željeznom robom, Kukuljevićeva ul. Tel. 31.
Schwarz Julius, skladište stolarskih i tapetarskih potrepština, Kukuljevićeva 3.

VELIKI BEČKEREK (Dunavska)
Ambrozi Josif, trg. gvožđ. robe.
Bolesny Anton i sin, trg. gvožđ. robe.
Daun Julius, trg. gvožđ. robe. Tel. 66.
Pavlović Pavle, trg. gvožđ. robe. Tel. 47.

VINKOVCI (Savska)
Buschbacher Josip, trg. željeza.
Terkulia Jovan, trg. željeza.

VIROVITICA (Savska)
Francetić M. mješov. trg. Zvonimirov trg 4. Tel. 22.
Pavelić Luka, trg. željeza, Gajeva 1. Tel. 7.
Schwarz Josip, trg. željeza, Tel. 25.

VRANJE (Vardarska)
Janićijević Stojan i sinovi, Kralja Aleksandra 60.
Spasić i Srbinac, Kralja Aleksandra 52. Tel. 33.
Stojković Dimitrije »Atan«, Kralja Aleksandra 111.

VRŠAC (Dunavska)
Bauer braća, trg. gvožđ. robe.
Filipović Aleksandar, trg. gvožđ. robe.
Jovanović Joca, trg. gvož. robe.
Milanović Milan, trg. gvožđ. robe.
Scherter Baltazar, trg. gvožđ. robe.

VUKOVAR (Savska)
Badivojević Đorđe, trg. željeza, Štrosmajerova 4.
Tachtler Aleksander, trg. željeza, Kralja Petra 19. Tel. 58.

ZAGREB (Savska)
»Alat«, industrijsko d. d. Amruševa 4. Tel. 37-11 i 37-12. T. adr.: Alat.
Blažek Josip, trg. željeza, Petrinjska 40. Tel. 71-41.
Friedländer Ljudevit, »Friedag«, Branimirova 21. Tel. 53-89. inter.
Friedrich Arnold, spec. trgovina okova za gradnju i pokućstvo, te unutarnju dekoraciju, Vlaška 22. Tel. 56-21. T. adr.: Fredrik.
Hirschl Artur, agenturni i komisionalni posao, Vukotinovićeva 5/I. Tel. 26-98. T. adr. Alliance.
Industrijsko i trgovačko d. d., generalno zastupstvo Steirische Gustanhlwerke A. G. Wien-Judenburg, Jelačićev trg 12. Tel. 63-86. T. adr.: Styriačelik.
Kontinentalno društvo za trgovinu željeza, Kern i drug, Mažuranićev trg 5. Tel. 45-44, 45-43. T. adr.: Ferrokontinent.
Koppmann Pavao, zastupstva tvornica željezne robe, Beogradska 13. Tel. 66-93. T. adr.: Turpija.
Kühner Matija, zastupstvo željezarskih industrija, Boškovićeva 42. Tel. 83-77.
Mervar i Hodniković, trgovina željezom, Bakačeva 2. Tel. 31-26 T. adr.: Mervar Hodniković.
Mohr Viktor, trgovačko i tvorničko zastupstvo, Vlaška 73b. Tel. 63-20. T. adr.: Morvik.
Osvald Zd., ing., k. d., Bakačeva 1. Tel. 28-60. T. adr.: Osving.
Polić Z. i Mumić V., trgovina željezne robe, Ilica 214. Tel. 29-28.
Petrinjak Franjo, trgovina mješovitom robom, Maksimirska 27. Tel. 76-15.
Pollaka Bele naslj., trg. željeznom robom, Vlaška 44. Tel. 38-01, 61-14. T. adr.: Željezara.
»Sidro« d. d. za trgovinu željezom, Vlaška 40. Tel. 54-23, 21-31. T. adr.: Sidro.
Sollar Franjo, trgovina željeznom robom, Ilica 16. Tel. 32-91, 78-91. T. adr.: Sollar.
Stary V. i drug k. d., trg. željezne robe, Vlaška 93. Tel. 40-33. T. adr.: Staridrug
Thiel Stjepan, agentura i komisionalni posao sa željeznom robom, Trenkova 7/II
Zagrebačka željezara, Jelinek Josip, Jelačićev trg 25. Tel. 55-09. T. adr.: Zagrebačka željezara.

ZEMUN (Beograd)
Putniković Laza, gvožđara, Kralja Petra 47. Tel. 40-27.

ZENICA (Drinska)
Mutapčić Izetbeg Tel. 9.

CEVI ZA PLIN, VODU ITD.

Tuvaux — Röhren für Gas. Wasserleitung usw — Tubes — Tubi per gas, acqua ecc.

BANJA LUKA (Vrbaska)
»Alat«, M. Afgan, trgovina željeza.
Fišer Arnold, Kralja Alfonsa ul. Tel. 1-13.
Huseglinović Hamzaga, Kralja Petra drum. Tel. 62.

BEOGRAD
Bauer Šandor, Sarajevska 34. Tel. 22-497.
Zarić Dragomir, Dečanska 22. Tel. 24-305.

BIHAĆ (Vrbaska)
Kozomarić Đorđe.

BITOLJ (Vardarska)
Prendić braća, Dalmatinska 47.
Zozi Vasilije, Dalmatinska 31.

DUBROVNIK (Zetska)
Domjan i Kuničić Dubrovnik 2. Tel. adr.: Domjan.
Zec M. Mirko. Tel. 35. T. adr.: Zec.

LESKOVAC (Vardarska)
Đorđević-Kukar Trajko, Kralja Petra 15 Tel. 3.

LJUBLJANA (Dravska)
Stupica Fr., Gosposvetska c. 1. Tel. 21-79. T. adr.: Stupica.

MOSTAR (Primorska)
Đokić, Bilič i Peško, Konak 1. Tel. 37.
Ribica H. Salih i Ibrahim, Glavna Carina 87. Tel. 36.

NIŠ (Moravska)
Bogdanović Todor, Obrenovićeva 29. Tel. 2-04.
Goldstein S. i I. Braća, Obilićev Venac 64. Tel. 1-08.
Stamenković Čedomir, Dušanova. Tel. 1-48.
Stanković Vlajko, Dušanova.
Stojiljković Živko, Dobračina 7. Tel. 1-07.
Vasić Milorad, Obrenovićeva 59. Tel. 61.

OSIJEK (Savska)
Neurath Makso i drug, instalateri, uvađanje plina, vodovoda i t. d. tehnička poslovnica, I. Pejačevićeva ul. Tel. 3-00.
Pentz Viktor, Tehnička poslovnica za vodovode, kanalizaciju, centralna grijanja i elektrotehniku, I. Prilaz 23. Tel. 7-20.
Szinicz Ljudevit, veletrgovina željeza, I. Strossmayerova 5, 7. Tel. 5, 4-50.

PANČEVO (Dunavska)
Stefanović braća, trg. gvožđ. robe. Tel. 1-40.

POŽAREVAC (Dunavska)
Belosavić Ilija i sin.
Dević i Milovanović.
Dević Slavko.
Ivić Milovan i Kostić.
Obradović Kosta.

SARAJEVO (Drinska)
Bagi, Wolf i Co., Aleksandrova 69. Tel. 2-15.
Hirschler Franjo, uvađanje centralnog grijanja, Aleksandrova 82.
Inž. tehnički biro. inž. Branko Ećimović, Hadži Ristića 2. Tel. 6-70. T. adr.: Ebring.
»Instalater«, Kabiljo i Danon, Petrakina 12.
Izrael Ješua M., mašinsko-tehnička industrija, Jelića 2. Tel. 8-97.
»Jadran« d. d., Prestolonaslednika Petra 12. Tel. 1-94.
»Metallum« d. d., Aleksandrova 48. Tel. 24.
»Montania«, tehničko-komercijalno poduzeće, Kralja Petra 9. Tel. 5-88.

SISAK (Savska)
Frisch Josip, d. d. za trg. željeznom robom, Gajeva 73. Tel. 44.

SKOPLJE (Vardarska)
Dimon braća, Gračanička 17. Tel. 3-06.
Galić Braća, Fruškogorska 24. Tel. 2-63.
Papateodosi Đ. Todor, Gračanička. Tel. 1-63.

Polenaković Petar i brat, Fruškogorska 42.

SPLIT (Primorska)
Bonačić ing. Sr. & D. Marić.
Doimo Savo, Zadarska 17. Tel. 14. T. adr.: Savo.
»Plasa«, limarsko obrtnička zadruga, podružnica.

SUŠAK (Savska)
Schuller Stj. ing., trg. poslovnica za tehničke dobave i uređaje, pošt. pret. 118. Tel. 3-17. T. adr.: Schuller.
«Nada«« sanitarni uređaji, Zafred I Nađ, Draškovićeva 2. Tel. 2-02.

TRAVNIK (Drinska)
Pruščo V. i R., Kralja Petra 50. Tel. 43.

TUZLA (Drinska)
Ponjavić braća, Čaršijska 15. Tel. 53.

VARAŽDIN (Savska)
Kerec i Knez, mehanička radiona, Kukuljevićeva 22.
Leitner Vjek., trg. željeza i željezne robe na veliko. Tel. 31. inter.

VELIKA KIKINDA (Dunavska)
Bogdan Marko, trg., gvozđ. robe. Tel. 60.

VELIKI BEČKEREK (Dunavska)
Daun Julius, trg. gvožđ. robe. Tel. 66.
Engl Adam, instalater.

VRŠAC (Dunavska)
Jovanović Joca, trg. gvožđ. robe.

ZAGREB (Savska)
Crnić M. ing., i Prica S., ing. poduzeće za mašinska postrojenja, Đorđićeva 31. Tel. 50-72. T. adr.: Heating.
Bačić d. d. za centralno grijanje i zdravstvene uređaje, Vlaška 75a. Tel. 25-66. T. adr.: Chauffage.
Deutsch Ignatz i brat, tehnički posao, Masarykova 20. Tel. 42-86. T. adr.: Ignatz Deutsch.
»Kalorifer«, tehnička poslovnica i poduzeće, Pisarević Pavao, Radišina 8. Tel. 65-35.
Kontinentalno društvo za trgovinu željezom. Kern i drug. Mažuranićev trg. 5. Tel. 45-44, 45-43. T. adr.: Ferrokontinent.
Maruzzi A. nasli. S. Heinelt i V. Kučinić. instalacija vodovoda i limarska radiona. Frankopanova 9. Tel. 27-59.
Matern Bruno, trg. kovinske robe, Zvonimirova 27. Tel. 25-45. T. adr.: Berndorf.
Mervar i Hodniković, trgovina željeznom robom. Bakačeva 2. Tel. 31-26. T. adr.: Mervar Hodniković.
»Neptun« d. d. za kupaoničke i higijenske uređaje, Palmotićeva 12. Tel. 26-73. T. adr.: Neptun.
»Plasa« limarska obrtnička zadruga, Masarykova 12. Tel. 33-10. T. adr.: Plasa.
Radan S., trg. građ. i tehničkog materijala, Zrinjski trg 13. Tel. 62-26.
»Radiator« Kemper Franjo, uređaji za centralno grijanje, Petrinjska 77. Tel. 52-28. T. adr.: Radiator.
Royko Ricard, strojevi, alat i tehn. potrepštine, Vlaška 40. Tel. 47-46. T. adr.: Okro.
»Sidro« d. d. za trg. željezom, Vlaška 40. Tel. 54-23, 21-31. T. adr.: Sidro.

CINK I CINČANI LIM

Zinc et tôle de zinc — Zink und Zinkblech — Zinc and zinc-plates — Zinco e latta di zinco

BANJA LUKA (Vrbaska)
»Alat« M. Afgan, trgovina željeza.
Fišer Arnold, Kralja Alfonsa ul. Tel. 1-13.
Husegjinović Hamzaga, Kralja Petra drum. Tel. 62.

BEOGRAD
Birtašević i Panić, Karađorđeva 67. Tel. 20-923.
Černa Alojz, fotocinkografija, Obilićev Venac br. 8.
Filipović Avram i brat, Kraljev trg 11. Tel. 22-600, 25-307, 21-921.
Gođevac braća, Karađorđeva 53, Tel. 24-455.
Gođevac Ranko, Karađorđeva 46. Tel. 20-937.
Josipović i Tomić, Travnička 3. Tel. 21-333; Kralja Aleksandra 84. Tel. 22-510.
Lazović Sima, Karađorđeva 51. Tel. 20-633.
Marković Jovan, Karađorđeva 50. Tel. Tel. 23-818.
Marković i Petrović, Karađorđeva 93. Tel. 20-931.
Perić Todor, Jug Bogdanova 3. Tel. 22-233.
Perović Dimitrije, Karađorđeva 45. Tel. 20-220.
Veljković i Stanić, Kralja Milutina 28. Tel. 20-619.
Zarić Dragomir, Dečanska 22. Tel. 24-305.
Zdravković Dragomir, Karađorđeva 43. Tel. 20-301.

BIHAĆ (Vrbaska)
Kozomarič Đorđe.

BITOLJ (Vardarska)
Prendić braća, Dalmatinska 37.
Zozi Vasilije, Dalmatinska 31.

DUBROVNIK (Zetska)
Domjan i Kuničić, Dubrovnik 2. T. adr.: Domjan.
Zec M. Mirko. Tel. 35. T. adr.: Zec.

HERCEGNOVI (Zetska)
Ćurić Vaso. Tel. 2.

ILOK (Dunavska)
Fried Mavro Vilim, Kraljice Marije ul. 59. Tel. 21.

KOTOR (Zetska)
Smidt Antun. Tel. 10. T. adr.: Smidt.

KRALJEVO (Moravska)
Ilić Budimić.
Vuković Jelena.
Vuković Radojko.

KRAGUJEVAC (Dunavska)
Agencija »Privreda«.
Braća Vuletići.
Đorđević Jov. Branko.
Đorđević Jov. Dragiša.
Jagušt Tomo.
Maričić Ivan.
Nedeljković i Popović.
Rajevac Dragutin.

LESKOVAC (Vardarska)
Đorđević-Kukar Trajko, Kralja Petra 15. Tel. 3.

MOSTAR (Primorska)
Dokić, Bilić i Peško, Konak 1. Tel. 37.
Ribica H. Salih i Ibrahim, Glavna Carina 87. Tel. 36.

NIŠ (Moravska)
Goldstein I. i S. braća' Obilićev Venac 64. Tel. 1-08.
Nikolić Dragutin, kazandžija.
Stamenković Čedomir, Dušanova. Tel. 1-48.
Stanković i Nikolić, Dušanova. Tel. 53.
Stanković Vlajko, Dušanova.
Stojiljković Živko, Dobračina 7. Tel. 1-07.

OSIJEK (Savska)
Goldsteina Adolfa nasljednici, veletrgovina željeza, I. Desatičina 19. Tel. 5-88.
Szinicz Ljudevit, trg. željeza, I. Strossmayerova 5, 7. Tel. 5, 4-50.

POŽAREVAC (Dunavska)
Belosavić Ilija i sin.
Dević i Milovanović.
Dević Slavko.
Ivić Milovan i Kostić.
Obradović Kosta.

PROKUPLJE (Moravska)
Lazić Svetislav, Jug Bogdanova 73. Tel. 26.

SARAJEVO (Drinska)
Bagi Wolf i Co., Aleksandrova 69. Tel. 2-15.
Izrael Ješua, zastupnik metalne industrije, Jelića 2. Tel. 8-97.
»Jadran« d. d., trgovina željeza, Prestolonaslednika Petra 12. Tel. 1-94.
»Majdan« d. d., Prestolonaslednika Petra 26. Tel. 1-12.
»Metallum« d. d. Aleksandrova 48. Tel. 24.

SKOPLJE (Vardarska)
Dimon braća, Gračanička 17. Tel. 3-06.
Galić braća, Fruškogorska 24. Tel. 2-63.
Papateodosi Đ., Gračanička. Tel. 1-63.
Polenaković Petar i brat, Fruškogorska 42.

SPLIT (Primorska)
Bužančić Miloš. Dioklecijanova ob. 12 i Bregovita 11a. T. adr.: Bužančić.
Doimo Savo, Zadarska 17. Tel. 14. T. adr.: Savo.

TRAVNIK (Drinska)
Pruščo V. i R., Kralja Petra 50. Tel. 43.

TUZLA (Drinska)
Ponjavić braća, Čaršijska 15. Tel. 53.
Ponjavić Osman, Čaršijska ul. Tel. 78.

VINKOVCI (Savska)
Gross Ignjat i sin, veletrg. željeza. Tel. 20.

VIROVITICA (Savska)
Pavelić Luka, trg. željeza, Gajeva 1. Tel. 7.

ZAGREB (Savska)
»Lykos« zastupstvo i skladište tvornica farm., sanitar., kem. tehn. labor. optič. potrepština, Mr. K. Vouk, Jurjevska 8. Tel. 28-81. T. adr.: Lykos, Jurjevska. (cink ploče).
»Sidro« d. d. za trgovinu željezom, Vlaška 40. Tel. 54-23, 21-31. T. adr.: Sidro.
Zastupstvo britanskih industrijalaca, V. Pexidr-Sriča, Radišina 11. Tel. 23-60. T. adr.: Rebritman.
Zugmayer i Gruber d. d. za promet kovinama, Svačićev trg 12. Tel. 26-81. T. adr.: Zugmaygruber.

ZAJEČAR (Moravska)
Lalović C. Sava.
Milikvić Mih. i komp.
Panić D. Petar.

ČELIK I ČELIČNA ROBA

Acier et articles en acier — Stahl- und Stahlwaren — Steel and steel goods — Acciaio ed articoli d'acciaio

BANATSKI KARLOVAC (Dunavska)
Kehr Jovan i sin, trg. gvožđa. Tel. 9.

BAR (Zetska)
Mitar F. Iličković, trgovina mješovite robe.

BEOGRAD
Birtašević i Panić, Karađorđeva 67. Tel. 20-923.
Goćevac Ranko, Karađorđeva 46. Tel. 20-937.
Josipović i Tomić, Travnička 3. Tel. 21-333; Kralja Aleksandra 84. Tel. 22-510.
Jovanović Ž. Nikola, Kr. Aleksandra 204. Tel. 22-728.
»Jugotehnik« ing. Petar Zotov, tehnički biro, Knez Mihailova 42. Tel. 22-386.
Lazović Sima, Karađorđeva 51. Tel. 20-633.
Marković i Petrović, Karađorđeva 93. Tel. 20-931.
Perić Todor, Jug Bogdanova 3. Tel. 22-233.
Perović Dimitrije, Karađorđeva 45. Tel. 20-220.
»Poldičelik« stovarište fabrike »Poldinahut«, Portner Drag., Zagrebačka 4. Tel. 21-828.
Premović R. Milan, Knez Mihailova 1. Tel. 23-812. T. adr.: Premović.

BITOLJ (Vardarska)
Prendić braća, Dalmatinska 37.
Zozi Vasilije, Dalmatinska 31.

BJELOVAR (Savska)
Ivanović i Heraković, trgovina željeza. Tel. 17.

CETINJE (Zetska)
Šestanin Anton, trgovina mješovite robe.

DUBROVNIK (Zetska)
Domian i Kuničić, Dubrovnik 2. T. adr.: Domian.
Zec M. Mirko. Tel. 35. T. adr.: Zec.

ĐAKOVO (Savska)
Reichsmann D. sin. veletrg. mješovite robe, Wilsonova ul. Tel. 48.

HERCEGNOVI (Zetska)
Ćurić Vaso. Tel. 2.

LJUBLJANA (Dravska)
„Jeklo" trgovina jeklenih predmetov., družba z o. z. v Ljubljani, Stari trg št. 11. Tel. 28-45. T. adr.: Jeklo.
Prelog A. družba z o. z., Marijin trg 8. Tel. 34-56. T. adr.: Prelogante.

KARLOVAC (Savska)
Ulemek M. i Coš. trg. željeza. Tel. 1-40. T. adr.: Ulemek.

KOLAŠIN (Zetska)
Đokić J. Vuko, trgovina mješovite robe.

KRALJEVO (Moravska)
Ilić Budimir.
Vuković Jelena.
Vuković Radojko.

MARIBOR (Dravska)
»Poldičelik« komisionalno skladišče jeklarna Poldihütte Jarc M. Kladno ČSR., Gosposka ul. 11. Tel. 23-93. T. adr.: Poldičelik.
Rosina Drago. Vetrinjska ul. 26. Tel. 29-20. T. adr.: Drago Rosina.

METKOVIĆ (Primorska)
Jovanović Ivan Jurin.

NIKŠIĆ (Zetska)
Šobajić, gvožđar, staklarsko-gvožđarsko-porculanska radnja. Tel. 24. T. adr.: Šobajić gvožđar.
Tomašević Milo i sinovi, trgovina mješovite robe i gvožđarska radnja.

NIŠ (Moravska)
Goldstein M. i S. braća, Obilićev Vegac 64. Tel. 1-08.
Stamenković Čedomir, Dušanova. Tel. 1-48.
Stamenković i Nikolić, Dušanova. Tel. 53.
Stanković Vlaiko. Dušanova.
Stojiljković Živko, Dobračina 7. Tel. 1-07.

NOVA GRADIŠKA (Savska)
Kohn braća, trg. željeza, Strossmayerova 445. Tel. 58.

OGULIN (Savska)
Misner Liudevit, veletrgovina željezom i staklom, Mucekova 23. Tel 25 inter. T. adr.: Misner.

OSIJEK (Savska)
Bienenstock Sam., trg. graverskih predmeta, I. Kapucinska 1. Tel. 2-73.
Bukšeg Ivan. I. Kapucinska ul.
Gerard Franjo, »Bazar«, I. Županijska ul.
Kastl Željko, trg. željeza, I. Županijska 17. Tel. 7-17.
Paneth Artur. I. Kapucinska ul.
Rottmann Sam. i sinovi, veletrg kratke robe, I. Strossmayerova 12. Tel. 2-11.
Springer J. i Petru, proizvodnja vunenih prsluka, I. Županijska 18. Tel. 1-37.
Szinicz Liudevit, veletrg. željeza, I. Strossmayerova 5, 7. Tel. 5, 4-50.

PANČEVO (Beograd)
Stefanović braća, trg. gvožđa. Tel. 1-40.
Todorović S. sopstv. A Halupa, trg. gvožđa. Tel. 1-37.

PODGORICA (Zetska)
Braća Čelebić Đuro, gvožđarska radnja.
Šarkić Mustafa , gvožđarska radnja.

POŽAREVAC (Dunavska)
Belosavić Ilija i sin.
Dević i Milanović.
Dević Slavko.
Ivić Milovan i Kostić.
Obradović Kosta.

PROKUPLJE (Moravska)
Bićanin Jovan i sin, Jug Bogdanova 15. Tel. 19.
Jovanović Krstomir, Jug Bogdanova 37. Tel. 6.
Lazić Svetislav, Jug Bogdanova 73. Tel. 26.

RUMA (Dunavska)
Đurišić N., kolonijalna trg. Kralja

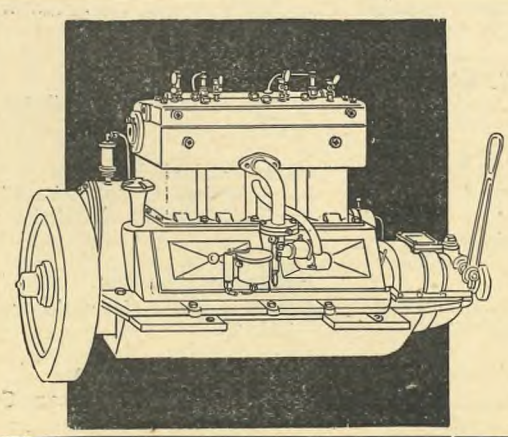

Preduzeće za uvoz mašina i tehničkog materijala

Jugotehnik

Unternehmen für den Import von Maschinen u. technischen Materials

Ing. Petra Zotov

Teleg.: Jugotechnik, Beograd

Engleski plemeniti čelik, sve vrste eksplozivnih motora, alata za radionice, kugelageri, ulje za eksplozivne motore »Aplus«, beli metal za ležišta, automatske mazalice itd.

Petra 107. Tel. 17.
Fürst i Pomermayer, »Jugo« kozmetički laboratorij, Kralja Petra 185.

SKOPLJE (Vardarska)
Dimon braća, Gracanička 17. Tel. 3-06.
Galic braća, Fruškogorska 24. Tel. 2-65.
Papateodosi D. Todor, Gračanička. Tel. 1-63.
Polenakovic Petar i brat, Fruškogorska 42.

SLAVONSKA POŽEGA (Savska)
Konn Herman, trg. željeza, Kralja Aleksandra trg 8. Tel. 15.

SLAVONSKI BROD (Savska)
Beric Savo, trg. gvozdja, Jelačića trg 17. Tel. 1-25.
Vidi Vatroslav i sin, trg. željeza, Jelacicev trg. Tel. 10.

SPLIT (Primorska)
Dolmo Savo, Zagarska 17. Tel. 14. T. adr.: Savo.
Agbaba Marko. T. adr.: Agbaba.
Bujevic Karlo, Dioklecijanova ob. 4.
Deutsch R. Fritz, Solinska c. Tel. 3-52. T. ar.: Deutsch.
Mladina B. Ante, Bosanska 2.

ŠKOFJA LOKA (Dravska)
Kašman Anton. Tel. 14. Tel. adr.: Kašman.

VARAŽDIN (Savska)
Kerec i Knez, mehanička radiona, Kukuljevićeva 22.

VELIKA KIKINDA (Dunavska)
Bogdan Marko, trg. gvoda. Tel. 60

VELIKI BEČKEREK (Dunavska)
Daun Julius, trg. gvožđa. Tel. 66.
Bolesny Anton i sin, trg. gvožđa.

VIROVITICA (Savska)
Pavelić Luka, trg. željeza, Gajeva 1. Tel. 7.
Schwarz Josip, trg. Željeza, Štrosmajerova 2. Tel. 25.

VRŠAC (Dunavska)
Filipović Aleksandar, trg. gvožđa.
Jovanović Joca, trg. gvožđa.

ZAGREB (Savska)
»Alat« industrijsko d. d., Amruševa 4. Tel. 37-11. i 37-12. T. adr.: Alat.
Barjaktarević S. k. d., »Meto Cyklop« Draškovićeva 13. Tel. 20-88. T. adr.: Metocyklop.
Češkomoravska-Kolben-Danek d. d,. Prag., zastup. Bjelovučić P. ovl. ing. Gundulićeva 15. Tel. 60-77. T. adr.: Češkomoravska.
Federbuš A., agenturna i komisionalna radnja, Ilica 13. Tel. 46-70. T. adr.: Arlov.
Fischbein A. H., agentura, Bakačeva 4. Tel. 86-37. T. adr.: Rithopon.
Industrijsko i trgovačko d. d., generalno zastupstvo Steirische Gusstalwerke A. G. Judenburg-Wien. Jelačićev trg. 12. Tel. 63-86. T. dr.: Styriačelik.
Jugoslovensko Schoeller-Bleckmann, Phönix-čelik d. d., Martićeva 12. Tel. 66-27. T. adr.: Phönixstahl.
Koppmann Pavao, zastupstva tvornica željezne robe, Beogradska 13. Tel. 66-93. T. adr.: Turpija.
»Jugoškoda« d. d., Washingtonov trg 3/I. Tel 44-97. T. adr.: Škoda. (centrala Beograd).
Maiern Bruno, zastup. kovinskih tvornica i trgovina kovinske robe. Zvonimirova 27. Tel. 25-45. T. adr.: Berndorf.
»Promet« Bela Pollak, tvorn. zastup. i trg. željeznih, metalnih, gumenih i kemijskih proizvoda, Mesnička 2. Tel. 27-99.
»Sidro« d. d., za trgovinu željeznom robom, Vlaška 40. Tel. 54-23, 21-31. T. adr.: Sidro.
»Tegma«, industrijsko i trgovačko d. d., Starčevićev trg 6. Tel. 40-12, 64-24. T. adr.: Tegma.
Wollner Hugo i drug, veletrgovina galanterijskom i kratkom robom, Nikolićeva 14. Tel. 21-16. T. adr.: Wollnerkomp.
Zagrebačka željezara, Jelinek Jos., Jelačićev trg 25. Tel. 55-09. T. adr.: Zagrebačka željezara.
Zastupstvo britanskih industrijalaca, Pexidr Srića V. Radišina 11. Tel. 23-60 int. T. adr.: Rebritman.

DIZALA I TRANSPORTNE NAPRAVE

Ascenseurs et transporteurs — Aufzüge und Transportanlagen — Lifts and conveying machinery — Ascensori e trasportatrici

BANJA LUKA (Vrbaska)
»Alat«, M. Afgan, trgovina željeza.
Fišer Arnold, Kralja Alfonsa ulica. Tel. 1-13.

BEOGRAD
»Admep« a. d., Kralja Milana 42. Tel. 21-923.
Đorđević i Arsenijević, Prizrenska 4. Tel. 22-845. T. adr.: Đorđević.
Radojlović ing. P. Miloš, Jugovićeva 2. Tel. 20-316. T. adr.: Radojlović.

SARAJEVO (Drinska)
Bagi Wolf i Co., Aleksandrova 69. Tel. 2-15.
Izrael Ješua M., zastupnik mašinsko-tehničke industrije, Jelića 12. Tel. 8-97.
»Jadran« d. d., trgovina željeza, Prestolonaslednika Petra 12. Tel. 1-94.
»Majdan« d. d., Prestolonaslednika Petra ulica. Tel. 1-12.
»Metallum« d. d., Aleksandrova 48. Tel. 24.
»Montania«, tehničko - komercijalno poduzeće, Kralja Petra 9. Tel. 5-88.
Strešnjak Otto, zastupnik mašinsko-tehničke industrije, Krekova 9. Tel. 3-59.

TUZLA (Drinska)
Braća Pranjić, Čaršijska 15. Tel. 53.

ZAGREB (Savska)
Breitwieser Julio, inženjerska poslovnica za industrijske i saobraćajne potrepštine, Vodnikova 11. Tel. 26-89. T. adr.: Motor.
Českomoravská-Kolben-Danek d. d., Prag, zastup. Bjelovučić Petar ovl. ing., Gundulićeva 15. Tel. 60-77. T. adr.: Českomoravska.
Gorjan A. ing., Dalmatinska 6. Tel. 57-19.
Huth Franjo Dr. tehn. poslovnica, Masarykova 13. Tel. 26-78. T. adr.: Drhuth.
»Kalorifer«, tehnička poslovnica i poduzeće Pisarević Pavao, Radišina 8. Tel. 65-35.
Kauders Artur, agenturni i komisionalni posao, Nikolićeva 10. Tel. 40-10. T. adr.: Autokauders. (Dizalice za auto).
Korte Georg, prije Korte & Erben, k. d., tehnička poslovnica, Primorska 8. Tel. 21-88 i 79-73. T. adr.: Larywolf.
Jugoslavensko Ganz d. d., Draškovićeva 27/I. Tel. 55-87. T. adr.: Ganz.
»Jugoškoda« a. d., Washingtonov trg 3/I. Tel. 44-97.. T. adr.: Škoda. (Centrala Beograd).
Mohr Viktor, trgovačko i tvorničko zastupstvo, Vlaška 72b. Tel. 63-20. T. adr.: Morvik.
Singer Ljudevit ovlašt. civil. ing., Smičiklasova 18. Tel. 53-81. T. adr.: Insinger.
Sparger Oskar ing., Svačićev trg 12. Tel. 48-93.
Weiss Alfred dipl. ing., Šenoina 32/II. Tel. 84-95.

EKSERI (ČAVLI) I ŠARAFI

Clous et vis — Nägel u. Schrauben — Nails and screws — Chiodi e viti metalliche

BANATSKI KARLOVAC (Dunavska)
Kehr Jovan i sin, trg. gvožđa. Tel. 9.

BAR (Zetska)
Iličković F. Mitar, trgovina mješovite robe. Tel. 4.

BEGEJ Sv. ĐURAĐ (Dunavska)
Wester Jovan, trg. gvožđa.

BELA CRKVA (Dunavska)
Schönborn Rudolf, trg. gvožđa.

BEOGRAD
Birtašević i Panić, Karađorđeva 67. Tel. 20-923.
Dukanac Slavomir, Prizrenska 3. Tel. 22-779.
Filipović Avram i brat, Kraljev trg 11. Tel. 22-600, 25-307, 21-921.
Godjevac braća, Karađorđeva 53. Tel. 24-455.
Godjevac Ranko, Karađorđeva 46. Tel. 20-937.
Joksić braća, Karađorđeva 61. Tel. 21-223.
Josipović i Tomić, Travnička 3. Tel. 21-333, 22-510, Kralja Aleksandra 84.
Jovanović Ž. Nikola, Kr. Aleksandra 204. Tel. 22-728.
Lazović Sima, Karađorđeva 51. Tel. 20-633.
Marković i Petrović, Karađorđeva 93. Tel. 20-931.
Mijatović i Tošić, Zagrebačka 5. Tel. 20-629.
Nerandžić Tasa, Karađorđeva 49. Tel. 20-540.
Panić i Jovanović, Travnička 1.
Perić Todor, Jug Bogdanova 3. Tel. 22-233.
Perović Dimitrije, Karađorđeva 45. Tel. 20-220.
Premović R. Milan, Knez Mihailova 1. Tel. 23-812. T. adr.: Premović.
Stefanović i Pavlović, Kralja Aleksandra 64. Tel. 22-781.
Veljković i Stanić, Kralja Milutina 28. Tel. 20-619.

Zarić Dragomir, Dečanska 22. Tel. 24-305.
Zdravković Dragomir, Karađorđeva 43. Tel. 20-301.

BITOLJ (Vardarska)
Prendić braća, Dalmatinska 37.
Zozi Vasilije, Dalmatinska 31.

BJELOVAR (Savska)
Ivanović i Heraković, trg. željeza. Tel. 17.

CELJE (Dravska)
Jellenz J., Prešernova ul. 19. Tel. 92. T. adr.: Jelenz.
Rakusch D., Kralja Petra 6—8. Tel. 11, 58. T. adr.: Rakusch.

CETINJE (Zetska)
Šestanin Anton, trgovina mješovite robe.

DUBROVNIK (Zetska)
Domjan i Kuničić Dubrovnik 2. T. adr.: Domjan.
Zec Mirko M. Tel. 35. T. adr.: Zec.

ĐAKOVO (Savska)
Reichsmana D. sin, veletrg. mješov. robe, Wilsonova ul. Tel. 48.

JAŠA TOMIĆ (Dunavska)
Laslo Jakoba udova, trg. gvožđ. robe.

KARLOVAC (Savska)
Balaš Slavo, trg. željeznom robom, Banija 11. Tel. 1-08.
Šašek Nikola, trg. željeza, Zrinjski trg 11. Tel. 65. T. adr.: Šašek.
Ulemek Miloš, trgovina željeza. Tel. 1-40. T. adr.: Ulemek.

KOVIN (Dunavska)
Sauerland Jovan, trg. gvožđ. robe.

KRALJEVO (Moravska)
Ilić Budimir.
Vuković Jelena.
Vuković Radojko.

LJUBLJANA (Dravska)
Stupica Fr., Gosposvetska c. 1. Tel. 21-79. T. adr.: Fr. Stupica.
Sušnik A., Zaloska c. 21 Tel. 22-17. T. adr.: Sušnik železnina.

NEGOTIN (Moravska)
Anđelković Jordan i sin, Kralja Milana 37. T. adr.: Anđelković.
Ilić Cvetko, Trg Vuka Karadžića 14. Tel. 38.
Jotić P. braća, Knez Mihailova 63. Tel. 1. T. adr.: Jotić.
Radosavljević Vlada, Kralja Milana 33.

NIKŠIĆ (Zetska)
Tomašević Milo i sinovi, trgovina mješovite robe i gvožđarska radnja.
Šobajić, gvožđar, staklarsko-gvožđarsko-porculanska radnja. Tel. 24. T. adr.: Šobajić, gvožđar.

NIŠ (Moravska)
Bogdanović Todor, Obrenovićeva 29. Tel. 2-04.
Goldstein M. i S. braća, Obilićev Venac 64. Tel. 1-08.
Stamenković Čedomir, Dušanova. Tel. 1-48.
Stanković i Nikolić, Dušanova. Tel. 53.
Stanković Vlajko, Dušanova.
Stojiljković Živko, Dobračina 7. Tel. 1-07.

NOVI BEČEJ (Dunavska)
Glumac Janko, trg. gvožđ. robe.
Knefel Petar, trg. gvožđ. robe.
Rihter Hugo, trg. gvožđ. robe.
Sekulić Pera, trg. gvožđ. robe.

OGULIN (Savska)
Misner Ljud., veletrgovina željeza i stakla. Tel. 25. inter. Mucekova 23. T. adr.: Misner.

OSIJEK (Savska)
Glavač Josip, trg. željeza, I. Pejačevićeva 2. Tel. 2-96.
Goldstein Adolfa nasljednici, veletrg. željeza, I. Desatičina ul. Tel 5-88.
Kastl Željko, trg. željeza, I. Županijska ul. Tel. 7-17.
Szinicz Ljudevit, trg. željeza, I. Strossmayerova 5, 7. Tel. 5, 5-40.
Wollner Hinko, mješ. trg., I. Županijska. Tel. 2-27.

PANČEVO (Beograd)
Stefanović braća, trg. gvožđ. robe. Tel. 1-40.
Todorović S., sopstvenik A. Halupa, trg. gvožđ. robe. Tel. 1-37.

PODGORICA (Zetska)
Čelebić Đuro braća, gvožđarska radnja.
Šarkić Mustafa, gvožđarska radnja.

POŽAREVAC (Dunavska)
Belosavić Ilija i sin.
Dević i Milovanović.
Dević Slavko.
Ivić Milovan i Kostić.
Obradović Kosta.

PROKUPLJE (Moravska)
Jovanović Krstomir, Jug Bogdanova 37. Tel. 6.
Lazić Svetislav, Jug Bogdanova 73. Tel. 26.

RUMA (Dunavska)
Đurišić N., kolonijalna trg. **Tel. 17.**

SEČANJ (Dunavska)
Probst Stevan i sin, trg. gvožđa. Tel. 3.

SKOPLJE (Vardarska)
Dimon braća, Gračanička 17. Tel. 3-06.
Galić braća, Fruškogorska 24. Tel. 2-63.
Papateodosi Đ. Gračanička. Tel. 1-63.
Polenaković Petar i brat, Fruškogorska 42.

SLAVONSKA POŽEGA (Savska)
Kohn Herman, trg. željeza, Kralja Aleksandra trg 8. Tel. 13.

SLAVONSKI BROD (Savska)
Berić Savo, trg. željeza, Jelačićev trg 17. Tel. 1-23.
Uidl Vatroslav i sin, trg. željeza, Jelačićev trg. Tel. 10.

SPLIT (Primorska)
Mikačić B. Marko. Tel. 17. T. adr.: Mikačić.

VELIKA KIKINDA (Dunavska)
Bogdan Marko, trg. gvožđa. Tel. 60.
Karl Bela, trg. gvožđa. Tel. 1-15.
Malogajski Vlajko, trg. gvožđa. Tel. 1-24.
Radović braća, trg. gvožđa. Tel. 4

VELIKI BEČKEREK (Dunavska)
Ambrozi Josif, trg. gvožđa.
Bolesny Anton i sin, trg. gvožđa.
Daun Julius, trg. gvožđa. Tel. 66.
Pavlović Pavle, trg. gvožđa. Tel. 47.

VINKOVCI (Savska)
Gross Ignjat i sin, veletrg. željeza. Tel. 20.

VIROVITICA (Savska)
Francetić M., trg. mješovite robe, Zvonimirov trg 4. Tel. 22.
Pavelić Luka, trg. željeza.
Schwarz Josip, trg. željeza, Strossmayerova 2. Tel. 25.

VRANJE (Vardarska)
Janićijević Stojan i sinovi, Kralja Aleksandra 60.
Spasić i Srbianac, Kralja Aleksandra 52. Tel. 33.
Stojković Dimitrije »Atan«, Kralja Aleksandra 111.

VRŠAC (Dunavska)
Bauer braća, trg. gvožđa.
Filipović Aleksandar, trg. gvožđa.
Jovanović Joca, trg. gvožđa.
Milanović Milan, trg. gvožđa.

VUKOVAR (Savska)
Radivojević Đorđe, trg. željeza, Strossmayerova 4.
Tachtler Aleksander, trg. željeza, Kralja Petra 19. Tel. 58.

ZAGREB (Savska)
Hirschl Artur, agenturni i komisionalni posao, Vukotinovićeva 5. Tel. 26-98. T. adr.: Alliance.
Karbaš Ferd., tvorničko skladište kovinskih proizvoda i predica, Tomašićeva 8. Tel. 44-29. T. adr.: Karbaš.
Kontinentalno društvo za trgovinu željeza Kern i drug, Mažuranićev trg 5. Tel. 45-44, 45-43. T. adr.: Ferrokontinent.
Novikromar d. d., centralni prodajni ured tvornica šarafa Novisad — Kropa — Maribor, Boškovićeva 40. Tel. 25-16. T. adr.: Novikromar.
»Sidro« d. d., za trgovinu željezom, Vlaška 40. Tel. 54-23, 21-31. T. adr.: Sidro.
»Tehnopromet« Fodor Josip, industrijsko i trgovačko zastupstvo, Draškovićeva 58. Tel. 65-08. T. adr.: Tehnopromet.
Željezo-prometno d. d., Boškovićeva 4. Tel. 58-51. T. adr.: Evag.

ZAJEČAR (Moravska)
Lalović C. Vasa.
Miljković Mih. i komp.
Panić D. Petar.

ELEKTROTEHNIČKI PREDMETI

Articles électrotechniques — Elektrotechnische Artikel — Electro-technical supplies — Articoli elettrotecnici

ALEKSINAC (Moravska)
Električno komanditno društvo.

BANJA LUKA (Vrbaska)
Braća Divjak, Kralja Alfonsa ul. Tel. 1-05.

Heller Robert.
Salamon Aron A.

BELA CRKVA (Dunavska)
Kuht Hugo, trg. elektrotehn. spravama.
Tičerić Valdemar, trg. elektrotehn. spravama.

F. Križik

AKCIONARSKO DRUŠTVO ZA KABLOVE I ELEKTROTEHNIČKE PROIZVODE

PRAG — PODMOKLY

OO

CENTRALA PRAG I.

UL. 28. RIJNA 17.

Tel. 23-9-76, 35-2-41-42.

OO

Tvornice u Pragu i Podmokly

Podružnica Podmokly

OO

TVORNICA KABELA

TVORNICA IZOLOVANIH CIJEVI

TVORNICA ELEKTROMOTORA

ELEKTROTEHNIČKA TVORNICA

BEOGRAD
Arsenijević Radomir, ing. tehn. biro, Prizrenska 4/III. Tel. 22-845.
Bogdanović i Anđus, inžinjeri elektrotehnike, Kn. Mihailova 42. Tel. 22-836. T. adr.: Porilab.
»Elektra«, elektr. radnja, Terazije 5. (pasaž Izvozne banke). Tel. 23-654.
»Elvogas«, Andrijanov P. Sergije i Solodovnikov Aleksandar, Kralja Petra 57. Tel. 21-812. T. adr.: Elvogas.
»Helios« Radulović D. Vojin, Prestolonaslednikov trg 28. Tel. 24-407. T. adr.: Helios.
»Jugo-Lloyd«, Knez Mihailova 15/I. Tel. 25-298. T. adr.: Jugolloyd.
Jugoslavenski »Erikson« a. d., Miloša Velikog 1. Tel. 26-922. T. adr.: Erikson.
Jugoslavensko A.E.G., Brankova 30. Tel. 22-901, 22-902, 22-903.
Jugoslovensko Simens a. d., Kralja Aleksandra 8. Tel. 23-744, 26-615, 25-574, 21-184, 22-539.
»Noris« k. d., Cara Lazara 10. Tel. 24-691. T. adr.: Noris.
Premović R. Milan, Knez Mihailova 1. Tel. 23-812. T .adr.: Premović.
Putnik R. Vladimir, ovl. elektro-mašinski inžinjer, Carice Milice 12/I. Tel. 26-040.

Jugoslovenski Ericsson A. D.

BEOGRAD — Telefon: 26-922 — BEOGRAD
Telegram: Ericsson
GENERALNO ZASTUPNIŠTVO FABRIKATA ERICSSON KONCERNA

I. ODELJAK ZA SLABU STRUJU.
Liferuje i izrađuje:
Kompletne telefonske uređaje, ručne i automatske, za privatnu i javnu upotrebu,
Uređaje za ručno i automatsko javljanje požara,
Uređaje za uzbunu kod krađa i provala,
Električne satove i časovne kontrolne aparate,
Električna zvona, indikatore, tastere, transformatore,
Svetlosna signalna postrojenja za hotele i ureде,
Železničko signalna ručna i električna postrojenja,
Telefonske žice I kablove,
Električne indikatore nivoa vode, sistema **»Ericsson«.**

II. RADIO ODELJAK.
Ima uvek na stovarištu:
Radio aparate za pogon baterijama ili priključkom na mrežu za osvetlenje, sa elektromagnetskim i elektrodinamičkim zvučnicima,
Gramofona ručnih I automatskih marka **»Ericsson«.**

III. ODELJAK ZA JAKU STRUJU.
Liferuje:
Švedske električne motore, generatore I transformatore **»Elektromecano«,**
Strujomere **»Ericsson«,**
Suve ispravljače struje **»Ericsson«,**
Specijalne bakelit dozne i druge izrađevine u bakelitu.

DAJEMO BESPLATNE SAVETE ZA ODNOSNE INSTALACIJE.
TRAŽITE NAŠE BESPLATNE PROSPEKTE ZA MATERIJAL KOJI VAS INTERESUJE.

Weiss Samuilo, Gospodar Jevremova 6. Tel. 22-432. T. adr.: Emeka.

S. WEISS

BEOGRAD

Jevremova 6

Telef. 22-432 Telegr. **»Emeca«**

CODES: BENTLEY WESTERN UNION

I ABTEILUNG

ELEKTROTECHNISCNE — ARTIKEL

II ABTEILUNG

SANITÄTS UND SPITALS — BEDARFS ARTIKEL — VERBAND MATERIAL

OOO

KORRESPONDENZ:

DEUTSCH - ENGLISCH - FRANZÖSISCH

BANKVERBINDUNGEN:

PRAGER CREDIT - BANK.

FILIALE — BEOGRAD

JUGOSLOVENSKA UDRUŽENA BANKA A. D. BEOGRAD

Vukanović Petar, Kolarčeva 9. Tel. 21-301.

BITOLJ (Vardarska)
Aroesti Todoros, Kralja Petra 57.
»Jug«, komision uvoz-izvoz, Kralja Petra 61. Tel. 80. T. adr.: Jug.

BRČKO (Drinska)
Ristić Vojislav.

CELJE (Dravska)
Florjančič Karol, Cankarjeva c. 2. Tel. 74. T. adr.: Florjančič. (Elektrotehn. predmeti i elektro-motori).

CETINJE (Zetska)
Šestanin Anton, trgovina mješovite robe.

DUBROVNIK (Zetska)
Millišić M. Đorđe.
Zec M. Mirko. Tel. 35. T. adr.: Zec.
»Universal« tehničko komercijalno poduzeće d. s. o. j.

KARLOVAC (Savska)
Forštik Franjo, trgovina i radiona metalne robe, Radićeva 21.
Uršić F., poslovnica za električne vodovodne uređaje, Radićeva 7. Tel. 1-58, T. adr.: Ruk.

KRAGUJEVAC (Dunavska)
Agencija »Privreda«.
Đorđević Jov. Branko.

LESKOVAC (Vardarska)
Đorđević-Kukar Trajko, Kralja Petra 15. Tel. 3.

LJUBLJANA (Dravska)
Bergodac & Co., družba z o. z., Miklošičeva 16. Tel. 33-76. T. adr.: Bergodac.
»Elektroindustrija« d. d., Gosposvetska c. 13. Tel. 23-14. T. adr.: Elektroindustrije. (elektroteh. predmeti i elektromotori).
Jugoslovanska električna delniška družba Brown Boveri, podružnica Dunajska c. 12. Tel. 24-42. T. adr.: Brownboveri. (elektroteh. predmeti i elektromotori).
Kolar Slavo, Dunajska c. 22. Tel. 24-66. T. adr.: Kolar.
Tuječ Evgen, elektrotehnične in tehnične potrebščine, Smoletova 3. Tel. 26-89. T. adr.: Tuječ.

MARIBOR (Dravska)
Mihorko Ivo, trgovsko zastopstvo tehničnih in elektrotehničnih predmetov, Slovenska 20. Tel. 24-12. T. adr.: Mihorko.

MOSTAR (Primorska)
Toholj Ilija, mehaničar.

NIKŠIĆ (Zetska)
Šobajić, gvožđar, staklarsko-gvožđarsko-porculanska radnja. Tel. 24. T. adr.: Šobajić, gvožđar.

NIŠ (Moravska)
Bogdanović Todor, Obrenovićeva 29. Tel. 2-04.
Felker Milorad, Obrenovićeva ul.
Kupčević Momčilo, Obrenovićeva ul.
Stanković Josif, Obrenovićeva ul.
Vasić Milorad, Obrenovićeva 59. Tel. 61.

NOVI SAD (Dunavska)
Kraus Nikola, električna i radio tr-

govina, Jevrejska 18. Tel. 23-25.
Gelb N., električno poduzeće, Jevrejska ul.
Tehničko preduzeće Alterno-Relais ing. Burghardt i Diamant, Kr. Aleksandra 14. Tel. 24-14, 24-87. T. adr.: Alterno.

OSIJEK (Savska)
Fried Isidor, ing. elektrotehničko poduzeće, I. Železnički red. Tel. 2-17.
Höinik Franjo, elektrotehnički zavod, prodaja radio aparata, I. Kapucinska ul. Tel. 2-68.
Perles Emil, elektrotehnički zavod i prodaja radio aparata, I. Desatičina 10. Tel. 3-54.

PANČEVO (Beograd)
Električna centrala. Tel. 1-70.
Fleissig Julije, trg. elektroteh. spravama.
Kelić Lazar, trg. elektroteh. spravama.

PIROT (Moravska)
Antić V. Milivoje, Kralja Aleksandra.

PODGORICA (Zetska)
Stijović Ljubo, trgovina kolonijalnogalanterijske robe„ te električnog materijala, Slobode ul.

POŽAREVAC (Moravska)
Belosavić Ilija i sin.
Dević i Milovanović.
Dević Slavko.
Ilić Milovan i Kostić.
Obradović Kosta.

SARAJEVO (Drinska)
»Aumera«, automehaničarska radiona, Benevolencija ul. Tel. 1-25.
Božić Petar, Kralja Petra 12. Tel. 5-75.
Čelant Ivan, mehanička radiona, Zvonimirova obala 11.
»Feroindustrija« A. Papo, Skenderija 53. Tel. 63.
Janković Dragutin, Sokolska 6. Tel. 8-99.
Kabiljo Isidor, Prestolonaslednika Petra 40. Tel. 5-76.
Kranjec Hinko, Aleksandrova 44. Tel. 4-85.
Levi Isidor, skladište električnog materijala, Prestolonaslednika Petra 23.
Levi Jakob, ovlašteni elektromašinski inžinjer, Kralja Petra 37. T. adr.: Leving.
Löwenstein Lazar, Karadžića 1. Tel. 3-03.
»Mundus« Berhard Lecov, agentura za elektrotehničke artikle, Bolnička 1.
Neuer J. i J., Kralja Petra 41. Tel. 1-75.
Solterer Adolf, Aleksandrova 67. Tel. 60.
Serbedžija braća, Kralja Petra 70. Tel. 3-81.
»Tehnika«, elektrotehničko i tehničko-komercijalno poduzeće, Kralja Petra 19. Tel. 9-09. T. adr.: Politehnika.
Wolf L. i Co., Mis Irbina 7. Tel. 4-14.
Zelenka Stjepan, Mis Irbina 15. Tel. 5-02.

SKOPLJE (Vardarska)
Krstić Borisav »Elektra«, Princa Đorđa 32.
Krstić Stanko, Kralja Petra 42. Tel. 1-98.
Popović braća, Fruškogorska 13. Tel. 86.
»Tehnokomerc« Gatenjo A., Cara Dušana 118.

SOMBOR (Dunavska)
Električno poduzeće, vlasnik Zwirschitz Karlo, Pariska 10. Tel. 2-50. T. adr.: Zwirschitz Sombor.

SPLIT (Primorska)
Bego J. Ivo, Marmontova 10. Tel. 66. T. adr.: Begovi.
Bonačić ing. Sr. i D. Marić.
Deutsch R. Fritz, Solinska c. Tel. 3-52. T. adr.: Deutsch.
»Elektra« društvo s o. j.
»Plasa limarsko obrtnička zadruga« podružnica.

SUŠAK (Savska)
Bačić Nikola, tehničko trgovačko poduzeće, radio industrija, Skerlićeva 1. Tel. 3-17.
»Helios« električno poduzeće L. Butković, Radićeva ul. T. adr.: Helios.

TUZLA (Drinska)
Goldstein Aron i sin, Kralja Petra ul. Tel. 94.
Križan Feliks, auto-mehanička radiona.
»Mundus«, agentura za električni materijal. Tel. 98.

VELIKA KIKINDA (Dunavska)
Barba Josiff, trg. elektrotehn. spravama.
Reža K. i sin, trg. elektroteh. spravama.
Šiler Josif, trg. elektrotehn. spravama.
Tulić braća, trg. elektrotehn. spravama.
Wolta d. d. elektrotehničko poduzeće. Tel. 1-37.

VINKOVCI (Savska)
Hoge Ivan, trg automobila, Kraljice Marije ul. Tel. 70. T. adr.: Autocar.

VIČ-GLINCE (Dravska)
Stegu in drugi, komanditna družba za strojno in električno industrijo, Cesta VII. št. 3. Tel. 29-25. T. adr.: Stegu.

VRŠAC (Dunavska)
Balogh Geza, trg. elektrotehn. spravama. Tel. 90.
Beregszaszi Anton, trg. elektrotehn. spravama.
Graf Jovan, trg. elektrotehn. spravama.

ZAGREB (Savska)
»Akord« trgovačko d. d., Starčevićev trg 5. Tel. 42-31. T. adr.: Accord.
»Akumulatorija« tehničko preduzeće M. Neumann, Boškovićeva 42. Tel. 43-80. T. adr.: Vigorex.
Bajraktarević S. k. d., Meto-Cyklop, Draškovićeva 13. Tel. 20-88. T. adr.: Metocyklop.
Bjelovučić L. ing., tehničko poduzeće za strojarstvo, centralna grijanja, higijenske i elektrotehničke uređaje, Gundulićeva 58.
Čačković Juraj ml., elektrotehnički i elektromehanički zavod, Gajeva 7. Tel. 66-09.
Čavlina I., grad. pod. i trg. građ. i tehn. metarijala, Radišina 9.
Českomoravska-Kolben-Danek d. d. Prag, zastup. Bjelovučić P., ovl. ing., Gundulićeva 15. Tel. 60-77. T. adr.: Českomoravska.
»Elektra«, poduzeće za elektrotehničku industriju, Dulčić M., Gajeva 8.
»Elektrolux« Prag, gen. zast. Baranović T., Praška 8. T. adr.: Elektrolux.
»Elektro-Optika«, vl. Papo J., Radišina 16. Tel. 64-83. T. adr.: Eloptika.
»Elektroudruga«, Preobraženska 1. (Ilica 7.). Tel. 59-91.
Exner Jakov, urar i dragulljar, Radićeva 17. (džepne svetiljke, baterije).
Frank braća i drug, zastup. Reithoffera sinovi d. d. Wien, Nikolićeva 9. Tel. 51-57. T. adr.: Trifolium.
Freiberger Milan, elektrotehnički i mehanički zavod, Ilica 52. Tel. 36-14.
Goldstein Armin, ing. trgovina elektrotehničkih potrepština, Jurišićeva 21. Tel. 29-99.
Graber Hugo, elektrotehničke potrepštine, Dukljaninova 3. Tel. 82-27, 82-28. T. adr.: Orion.
Gradska munjara, Gundulićeva 16. Tel. 46-42. T. adr.: Munjara.
Horetzky Miroslav, zastup. inostranih tvornica, Masarykova 10 (komisionar).
Jugoslavensko električno d. d., Brown Boveri, ing. bureau, Kraljice Marije 24/I. Tel. 66-65. T. adr.: Brownboveri.
Jugoslovensko Ganz d. d., Draškovićeva 27. Tel. 55-87. T. adr.: Ganz.
Jugoslavensko Siemens d. d. za elektrotehničku industriju, Martićeva 31. Tel. 34-46, 34-47, 34-49. Odio za slabu struju, Ratkajev prolaz 7. Tel. 48-15, 34-50. Tvorn. skladište Kustošija donja. Tel. 34-48. T. adr.: Siemensdyn.
»Jugoškoda« a. d., Trg Burze 3/I. Tel. 44-97. T. adr.: Škoda. (Centrala Beograd).
Kliman Josip, trg. električnih potrepština, Strossmayerov trg 7. Tel. 76-68.
Kopun Stanko, elektromehanička radiona, Pejačevićev trg 17. Tel. 77-39.
Kralj Vjekoslav, specijalno poduzeće za brijačke potrepštine na veliko i parfumerija, Gajeva 25. Tel. 27-01 (aparati za sušenje kose).
Merkić Emil, elektr. potrepštine, Nikolićeva 10. Tel. 53-28.
Mohr Viktor, trgovačko i tvorničko zastupstvo, Vlaška 72b. Tel. 63-20. T. adr.: Morvik.
»Noris« k. d., veletrgovina elektrotehničkim materijalom, Gundulićeva 26. Tel. 56-10, 56-11. T. adr.: Noris.
Parik Jaromir, trgovina poljoprivred. strojeva »Slaviamotor«, Radišina 2.
Philips, jugoslavensko trgovačko a. d., Draškovićeva 58. Tel. 28-69. T. adr.: Philips.
»Polus«, poduzeće za akumulatore, Dr. O. Hoffmann, Draškovićeva 8. Tel. 84-92. T. adr.: Polus.
»Radiorad« poduzeće za elektrotehniku, Gundulićeva 7. Tel. 45-78.
Repovečki Božidar »Sigurnost«, strukovna radnja, Mošinskijeva 49. Tel. 33-06 nusp.
Schwarz i drug, trgovina električarskih potrepština, Preradovićeva 1.

Tel. 35-07.
»Tungsram«, Societe Anonyme d' électricité Zürich, podružnica, Martićeva 12. Tel. 36-45, 36-46. T. adr.: Tungsram.
»Union« A. E. G. jug. d. d. za elektriku, Karadžićeva 5. Tel. 25-90. T. adr.: Conduit.
»Viking« Lakatoš Josip k. d., Baruna Jelačića 2. Tel. 44-94. T. adr.: Viking.
»Vox« zastupstva i skladište tehn. potrepština, D. Schönbaum, Ilica 73/I. Tel. 49-03.
Wilhelm Julius, agenturni i komisionalni posao, Tomašićeva 4. Tel. 81-49. T. adr.: Textilwil.
Zastupstvo britanskih industrijalaca, Pexidr-Srića V., Radišina 11. Tel. 23-60 int. T. adr.: Rebritman.

GLAVICE ZA SIFONSKE BOCE

Becs de siffon — Siphonflaschenköpfe — Tops for soda-water siphons — Becchi di sifone

POŽAREVAC (Dunavska)
Belosavić Ilija i sin.
Dević i Milovanović.
Dević Slavko.
Ilić Milovan i Kostić.
Obradović Kosta.

ZAGREB (Savska)
Jugoslavensko Sparklet poduzeće d. d., Branimirova 41. Tel. 52-27. T. adr.: Sparklet.
Ulrich I. B. d. d., Tomašićeva 8. Tel. 47-29, 84-05. T. adr.: Olovo.

HIGIJENSKI UREĐAJI

(kloseti, umivaonici, bidet pissoiri, kupališne kade, peći i t. d.)

Installations hygiéniques — Hygienische Einrichtungen — Hygienical furniture — Installazioni igieniche

BEOGRAD
Dimitrijević braća, Kralja Aleksandra 97. Tel. 21-126.
»Kontinentalno društvo za trgovinu željezom Kern i drug«, Karađorđeva 73. Tel. 25-294.
Nanka i Vuković, Prestolonaslednikov trg 39. Tel. 20-372.
Savić Jovan i komp., Prestolonaslednikov trg 42. Tel. 20-278.

CELJE (Dravska)
Drogerija »Sanitas« Kramar Cie., Aleksandrova 5. Tel. 1-10. T. adr.: Sanitas.. (Podružnice: Ljubljana Dunajska c. 5. in Trbovlje).

LJUBLJANA (Dravska)
Stupica Fr., Gosposvetska c. 1. Tel. 21-79. T. adr.: Fr. Stupica.

NIŠ (Moravska)
Bogdanović Todor, Obrenovićeva 29. Tel. 2-04.
Vasić Milorad, Obrenovićeva 59 Tel. 61.

OSIJEK (Savska)
Neurath Makso i dr., uvađanje vodovoda, kopanje dubokih zdenaca, I. Pejačevićeva ul. Tel. 3-00.
Pentz Viktor, tehnička poslovnica za vodovode i t. d., I. Prilaz 23. Tel. 7-20.

SARAJEVO (Drinska)
»Montania«, tehničko-komercijalno-poduzeće, Kralja Petra 9. Tel. 5-88.
»Sanitaria«, Krička Ernest, Bolnička ul. 1.

SPLIT (Primorska)
Bonačić ing. Sr. i D. Marić.
»Plasa«, limarsko-obrtnička zadruga, podružnica.

SUŠAK (Savska)
»Nada«, sanitarni uređaji, Zafred i Nađ, Draškovićeva 2. Tel. 2-02.
Slamich Josip, trgovina željeznom robom i građ. materijalom na vel. i malo, Račkoga 34.

VIČ—GLINCE (Dravska)
Stegu in drugi, komanditna družba za strojno in električno industrijo. Cesta VII. št. 3. Tel. 29-25. T. adr.: Stegu.

ZAGREB (Savska)
Bjelovučić L. ing., tehničko poduzeće za strojarstvo, centralno grijanje, higijenske i elektrotehničke uređaje, Gundulićeva 58.
»Isis« d. d. za industriju i promet droga i kemikalija, Hatzova 14. Tel. 41-77, 41-78, 41-79. T. adr.: Isis.
»Radiator«, Kemper Franjo, uređaji za centralno grijanje i vodoopskrbne naprave, Petrinjska 77. Tel. 52-28. T. adr.: Radiator.
Kontinentalno društvo za trgovinu željezom, Kern i drug, Mažuranićev trg 5. Tel. 45-44, 45-43. T. adr.: Ferrokontinent.
Maruzzi A. naslj. S. Heinelt, V. Kućunić, instalacija vodovoda i limarska radiona, Frankopanska 9. Tel. 27-59.
»Plasa« limarska obrtnička zadruga, Masarykova 12. Tel. 33-10. T. adr.: Plasa.
»Neptun« d. d. za kupaoničke i higijenske uređaje, Palmotićeva 12 Tel. 26-73. T. adr.: Neptun.
Sesan Orlando, industrijsko zastupstvo te trgovina građevnih specijaliteta, Frankova 13.
Strzalkovsky Josip, limar, instalater plina i trgovac kovinama, Preradovićeva 32. Tel. 48-64 int. T. adr.: Kovine.
Zastupstvo britan. industrijalaca Pexidr-Srića V., Radišina 11. Tel. 23-60. T. adr.: Rebritman.

INDUSTRIJSKI UREĐAJI ZA PREDUZEĆA

Instalations industrielles p. entreprises — Industrieanlagen für Unternehmungen — Industrial installations — Installazioni industriali

BEOGRAD
Jugoslavensko Ganc a. d., Karađorđeva 65.
Lienardi Žorž, Karađorđeva 75.
»Meteor« a. d., Dobrinjska 5. T. adr.: Bardošfeld.
Slucki M. ing. i komp., Prestolonaslednikov trg 23. Tel. 20-933.
Trgovačko industrijska banka a. d., Karađorđeva 51/I. Tel. 26-627. T. adr.: Makiš.

LJUBLJANA (Dravska)
Bogataj Ivan, Kongresni trg 19. Tel. 20-03. T. adr.: Elektro Bogataj.
Jugoslovanska elektrišna delniška družba Brown Boveri, podružnica Dunajska c. 12. Tel. 24-42. T. adr. Brownboveri.

OSIJEK (Savska)
Wallis M. ing. tehničko poduzeće, pošt. pretinac 17, Vukovarska Tel. 4-38.

ZAGREB (Savska)
»Akord« trgovačko d. d., Starčevićev trg 5. Tel. 42-31. T. adr.: Accord.
Breitwieser inžinjerska poslovnica za industrijske i saobraćajne potrepštine, Vodnikova 11. Tel. 26-89 T. adr.: Motor.
Crnić M. i Prica S. ing., poduzeće za mašinska postrojenja, Đorđićeva 31. Tel. 50-72. T. adr.: Heating.
Češkomoravska-Kolben-Danek d. d Prag, zast. Bjelovučić P. ovl. ing. Gundulićeva 15. Tel. 60-77. T. adr.: Češkomoravska.
Deutsch Ignatz i brat, tehnički posao, Masarykova 20. Tel. 42-86. T. adr.: Ignatz Deutsch.
Friedmann Kornel ing. trgovina tehničkih artikala, Smičiklasova 22 Tel. 33-84. T. adr.: Friedmann, Smičiklasova 22.
Gorjan A. ing. Dalmatinska 6. Tel
Huth Franjo Dr. tehnička poslovnica, Masarykova 13. Tel. 26-78. T. adr.: Drhuth.
»Istok« d. d., Svačićev trg 11. Tel. 52-89. T. adr.: Istokomers (tehnički ured za uređivanje modernih pilana).
»Jugoškoda« a. d., Washingtonov trg 3. I. T. adr.: Škoda.
»Kalorifer«, tehnička poslovnica i poduzeće, Radišina 8. Tel. 63-35.
Kontinentalno društvo za trgovinu željeza, Kern i drug, Mažuranićev trg 5. Tel. 45-44, 45-43. T. adr.: Ferrokontinent.
Korte Georg prije Korte i Erben k. d., tehnička poslovnica Primorska 8. Tel. 21-88, 79-73. T. adr.: Langwolf.
»Mag« poduzeće za uređivanje modernih fabrika, Imfühf Josip, Krajiška 30. Tel. 68-98. T. adr.: Mag.
Oset Simon ing., zastupstvo Jugosl. »Ganz d. d.«, Draškovićeva 27. Tel. 58-87. T. adr.: Ganz.
Rind i Freund ing. d. d. za industrijske uređaje, Karadžićeva 3. Tel. 28-44. T. adr.: Generator.
»Tegma« industrijsko trgovinsko d. d. Starčevićev trg 2. Tel. 40-12, 64-24. T. adr.: Tegma.

INSTRUMENTI TEHNIČKI

Instruments tehniques — Technische Instrumente — Technical instruments Istrumenti tecnici

CRKVENICA (Savska)
Miskiewicz Karlo, instalateur i trg. tehničkom robom.

LJUBLJANA (Dravska)
Fleischmann Hans & Co., Rimska c. 13. T. adr.: Fleischmann.
Zajec Fr. P., Stari trg. T. adr.: Zajec Optik.

OSIJEK (Savska)
Bosković Geza, trg. strojotehničke i kemičke robe, I. Vukovarska.
Breuer braća, komisionalna radnja tehničkim potrepštinama i kemič-

kim proizvodima, I. Desatičina 12. Tel. 3-50.

ZAGREB (Savska)
Gorjan Aurel ing., Dalmatinska 6 Tel. 57-19.
Huth Franjo Dr., tehn. poslovnica, Marovska 13. Tel. 26-78. T. adr.: Drhuth.
Rind i Freund ing. d. d. za industrijske uređaje, Karadžićeva 3. Tel. 28-44. T. adr.: Generator.

JEDAĆI PRIBOR
Couverts de table — Essbesteck — Table covers — Posate

BEOGRAD
Aranđelović i Perić, Vasina 2, Tel. 22-057.
Birtašević i Panić, Karađorđeva 67. 20-923.
»Chronometar« Milivoje M. Stefanović, Pašićeva 6.
Dukanac Slavko, Prizrenska 3. Tel. 22-779.
Filipović Avram i brat, Kraljev trg. Tel. 22-600, 25-307. 21-921.
Goćevac braća, Karađorđeva 53. Tel. 24-455.
Goćevac Ranko, Karađorđeva 46. Tel. 20-937.
Josipović i Tomić, Travnička 3. Tel. 21-333, 22-510, Kralja Aleksandra 84.
Jovanović Ž. Nikola, Kr. Aleksandra 204. Tel. 22-728.
Nerandžić Tasa, Karađorđeva 49. Tel. 20-540.
Perović Dimitrije, Karađorđeva 45. Tel. 20-220.
Radojlović braća Knez Mihailova 5. Tel. 20-711.
Stefanović i Milošević, Kralja Milana 64. Tel. 22-781.
Veljković i Stanić, Kralja Milutina 28. Tel. 20-619.

BITOLJ (Vardarska)
Lozančević i Megalomastora, Bulevar Prestolonaslednika 169.

BJELOVAR (Savska)
Breuer d. d., veletrgovina kolonijalne i prekomorske robe. Tel. 41. T. adr.: Breuerdruštvo.

BRČKO (Drinska)
Jančikić Savo, Kralja Petra 9. Tel. 56.
Ristić Vojislav.

CELJE (Dravska)
Rakusch D., Kralja Petra 6-8. Tel. 11, 58. T. adr.: Rakusch.

CETINJE (Zetska)
Anton Šestanik, trgovina kolonijalnih galanterijskih, gvozdarskil i poljoprivrednih proizvoda te građevinskog materijala, Ivanbegova. Tel. 50.

DARUVAR (Savska)
Frantal Josip, trg. željeza. Tel. 9.

DUBROVNIK (Zetska)
Antunović M.
Zec M. Mirko. Tel. 35. T. adr.: Zec.

ĐAKOVO (Savska)
Reichsmana D. sin, veletrg. mješov robe, Wilsonova ul. Tel. 48.
Schwarz Edvin, trg. željeza, Zrinjski trg. Tel. 34.

KARLOVAC (Savska)
Šašek Nikola, trgovina željezom i željeznom robom, Zrinjski trg 11. Tel. 65. T. adr.: Šašek.

KRAGUJEVAC (Dunavska)
Agencija »Privreda«.
Đorđević Jov. Branko.
Đorđević Jov. Dragiša.
Jagušt Toma.
Maričić Ivan.
Milić Milutin.
Nedeljković i Popović.
Rajevac Dragutin.
Vuletići braća.

KRIŽEVCI (Savska)
Jakovlić Vjekoslav, trgovina stakla i porculana, Zakmardijeva 7.
Šomek Zvonimir, trgovina mješovitom robom.

LJUBLJANA (Dravska)
Eberle Jos., Mestni trg. 17. Tel. 31-49.
Golob Franc, Wolfova ul. 8. Tel. 27-81.

MARIBOR (Dravska)
Berndorf skladišče J. Richter, Aškerčeva 22. Tel. 24-19. T. adr.: Berndorf.

Skladište Berndorf
J. RICHTER
MARIBOR
Aškerčeva 22 — Telefon: 24-19
Telegram: **Berndorf, Maribor**

Stovarište:
Jedaći pribor iz alpaka
Jedaći pribor iz alpaka-srebra
Stolni pribor
Pokloni za mladence iz Kina-srebra
Olovni kristal

Tražite cenovnik!

METKOVIĆ (Primorska)
Jovanović Ivan Jurin.

NAŠICE (Savska)
Pollak Aron, trg. željeza.
Singer Adolf i Hugo, trg. željeza, Strosmajerova 5. Tel. 32.
Wollner Vinko, trg. željeza, Tomislavova 5. Tel. 13.

NIKŠIĆ (Zetska)
Tomašević Milo i sinovi, trgovina mješovite robe i gvozdarska radnja.
Šobajić, gvozdar, staklarsko-gvozdarsko-porculanska radnja. Tel. 24. T. adr.: Šobajić, gvozdar.

NIŠ (Moravska)
Aranđelović Luka, Obrenovićeva.
Aranđelović Milovan, Trg. Kralja Milana 17.
Nisim i braća, Obrenovićeva. Tel. 2-14.
Popović Todor i sin, Obrenovićeva 1.

NOVA GRADIŠKA (Savska)
Kohn braća, trg. željeza, Štrosmajerova ul. Tel. 58.
Wachsler Emanuel, trg. željeza, Gajeva ul. Tel. 2.

NOVOMESTO (Dravska)
Seidl M. nasl. Kobe Josip, Ljubljanska c. št. 102. Tel. 14. T. adr.: Kobe Kolonijale.

OSIJEK (Savska)
Fischer Filip, trg. stakla, I. Kralja Petra.
Glavač Josip, trg. željeza, I. Pejačevićeva ul. Tel. 2-96.
Goldsteina Adolfa naslednici, trg. željeza, I. Desatičina 19. Tel. 5-88.
Gregor Eligius, draguljar, I. Trg Kralja Petra.
Hauslinger Gustav, draguljar, I. Županijska ul.
Heger Dragutin draguljar, I. Kapucinska 6.
Jakob Antun, urar, I. Pejačevićeva ulica.
Kastl Željko, trg. željeza, I. Županijska ul. Tel. 7-17.
Krvarić Franjo, trg. stakla, I. Županijska ul.
Langfelder Geza, trg. željeza, III. Tel. 5-60.
Radovanović i Butković, trg. stakla i porculana, I. Trg Kralja Petra. Tel. 6-39.
Spingarn Aleksander, draguljar, I. Kapucinska ul.
Szinicz Ljudevit, trg. željeza, I. Štrosmajerova 5, 7. Tel. 5, 4-50.
Wollner Hinko, trg. mješov. robe, I. Županijska ul. Tel. 2-27.
Wollner Žiga, trg. stakla, III. Jelačićev trg. 18
Zlatarić Adolf, draguljar, I. Kapucinska ul.

PANČEVO (Beograd)
Stefanović braća, trg. gvožđa, Tel. 1-40.

PIROT (Moravska)
Antić V. Milivoje, Kralja Aleksandra 109.

PODGORICA (Zetska)
Čelebić, Đuro braća, gvozdarska radnja.
Šarkić Mrstafa, dvozdarska radnja.

POŽAREVAC (Dunavska)
Belosavić Ilija i sin.
Dević i Milovanović.
Dević Slavko.
Ilić Milovan i Kostić.
Obradović Kosta.

RUMA (Dunavska)
Đurišić N. veletrg. željeza, Kralja Petra 107. Tel. 17.

SARAJEVO (Drinska)
Martin Ludvig, Aleksandrova 93. Tel. 2-25.
Neuer J. i J., Kralja Petra 41. Tel. 1-75.
Papo Sabataj d., Prestolonaslednika Petra 15. Tel. 4-36.
Stanišić Pero i drug, Kralja Petra 4. Tel. 2-13.

SKOPLJE (Vardarska)
Kamhi Merkado i sinovi, Porečka 46.
Ristić M. Miodrag, Kralja Petra 36.
Sason Konorte, Porečka 32. Tel. 1-77
Vasić R. Dragutin, Kralja Petra 35.

SLAVONSKA POŽEGA (Savska)
Geršković Jakob, trg. željeza, Sv. Ivan ul. Tel. 2.
Haas Samuel, trg. željeza, Kamenita vrata 3. Tel. 23.
Kohn Herman, trg. željeza, Trg Kralja Petra. Tel. 13.

SLAVONSKI BROD (Savska)
Berić Savo, trg. željeza, Jelačićev trg 17. Tel. 1-23.
Uidl Vatroslav i sin, Jelačićev trg. Tel. 10.

SPLIT (Primorska)
Agbaba Marko, pomodno galanterijska trgovina. T. adr.: Agbaba.
Bervaldi D. i drug, skladište stakla, porculana, staklenih ploča i kuhinjskih predmeta, Radovanova 10.
Bujević Karlo, galanterijska radnja, Dioklecijanova obala 4.
Doimo Savo, Zadarska 17. Tel. 14. T. adr.: Savo.
Mikačić B. Marko. Tel. 17. T. adr.: Mikačić.
Pejanović R., Nodilova 3., Bosanska 17. Tel. 4-86. T. adr.: Pejanović.

SREMSKA MITROVICA (Dunavska)
Maksimović i Miličević, trg. željeza. Trg Kralja Petra.

TOVARNIK (Drinska)
Paunović Aleksandar, trg. željeza.

TUZLA (Drinska)
Goldstein Aron i sin, Kralja Petra ul. Tel. 94.

VARAŽDIN (Savska)
Nestl Ivan, trg. željeza, Trg Kralja Tomislava 4.

VELIKA KIKINDA (Dunavska)
Bogdan Marko, trg. gvožđa. Tel. 60.

VELIKI BEČKEREK (Dunavska)
Bolesny Anton, i sin, trg. gvožđa.
Daun Julius, trg. gvožđa. Tel. 66.

VINKOVCI (Savska)
Buschbacher Franjo, draguljar, Kumičićeva 6.
Buschbacher Josip, trg. željeza, Trg Slobode.
Gross Ignjat i sin, trg. željeza, Kraljice Marije 13. Tel. 20.

VIROVITICA (Savska)
Pavelić Mato, trg. željeza, Zrinjska 3. Tel. 31.
Schwarz Josip, trg. željeza, Štrosmajerova 2. Tel. 25.

VRŠAC (Dunavska)
Filipović Aleksandar, trg. gvožđa.
Jovanović Joca, trg. gvožđa.

VUKOVAR (Savska)
Milanković Miša, trg. stakla, Rajačićeva 9.
Tachtler Aleksander, trg. željeza, Kralja Petra 19. Tel. 58.

ZAGREB (Savska)
Blažek Josip, trgovina željeza, Petrinjska 40. Tel. 71-41.
»Calin« k. d. za promet kovinama i željezom, Oskar Fuchs I drug, Ilica 15. Tel. 78-85. T. adr.: »Calin«. Ilica.
Draženović G., trg. željeza i boja, Maksimirska 51. Tel. 79-86. T. adr.: Draženović.
Gross braća, trgovina stakla i porculanske robe, Ilica 84. Tel. 62-27. T. adr.: Staklana Gross.
Hirschl Artur, industrijalna zastupstva i tvornička skladišta, Vukotinovićeva 5/I. Tel. 26-98. T. adr.: Alliance.
Jonus k. d. Wenzler i dr., trg. jedaćeg pribora i nürnberške robe, Kumičićeva 6.
Kožuh M., trgovina stakla i porculana, Draškovićeva 7. Tel. 71-16.
Medved Đuro, trg. stakla, porculana i galanterijske robe, Frankopanska 11. Tel. 27-17.
Podgornik Srećko, zast. tvor. alpaka, srebrne, kovinske i porculanske robe, Martićeva 13.
»Sidro« d. d. za trg. željezom, Vlaška 40. Tel. 54-23, 21-31. T. adr.: Sidro.
Sollar Franjo, trg. željeza, Ilica 16. Tel. 32-91, 78-91. T. adr.: Sollar.
Štimac i Drndarski d. d. za promet robom, Jelačićev trg 28. Tel. 20-61. T. adr.: Stimacco. Podružnica: »Narodna trgovina Mioković i Čavić«, Osijek 1., Trg Kralja Petra 11.
Zagrebačka željezara, Jelinek. Jos., Jelačićev trg 25. Tel. 55-09. T. adr.: Zagrebačka željezara.
Zastupstvo britanskih industrijalaca Pexidr-Srića V., Radišina 11. Tel. 23-60. T. adr.: Rebritman.
Životić D., trg. kuhinjskog posuđa, kuhinjskih i kućnih potrepština, Ilica 76.

ZEMUN (Beograd)
Putniković Laza, trg. željeza, Kralja Petra 7. Tel. 27.
Vogel Mihajlo, trg. stakla, Kralja Petra 38. Tel. 1-34.
Zrnić Đorđe, trg. stakla, Kralja Aleksandra 17. Tel. 27.

KINA SREBRNA I ALPAKA ROBA

Objets en alpaca et en argent de Chine — Chinasilber und Alpacawaren — Chinese silver and alpaca goods — Oggetti in Alpaka ed in argento della China

BANJA LUKA (Vrbaska)
Bančić Mato.
Biberić Dedžib.
Hrubi Heinrich.
Salamon Aron A.

BEOGRAD
Antonijević braća, Knez Mihailova 13.
Jungović Đorđe, Terazije 8. Tel. 21-624.
Petković P. Mih., Terazije 1. Tel. 26-756. T. adr.: Zenit.
Stefanović P. Milan, Knez Mihailova 10. Tel. 21-136.
Vajler Josif, Knez Mihailova 8.
Zarić Petar, Kolarčeva 6.

BITOLJ (Vardarska)
Bišta Petar, Bezisten.
Lozančević i Megalomastora, Bulevar Prestolonaslednika 169.

BRČKO (Drinska)
Jančikić Savo, Kralja Petra 9. Tel. 56.
Ristić Vojislav.

DARUVAR (Savska)
Milojević Branko, trg. stakla, Jelačićeva ul. Tel. 20.

DUBROVNIK (Zetska)
Antunović M.
Bogdan Niko.
Đurašić Karlo. T. adr.: Đurašić.
Krilić Josip.
Vierda Jakob pok. Andrije.
Zec M. Mirko, Tel. 35. T. adr.: Zec.

JAJCE (Vrbaska)
Bayer Emanuel.

KOPRIVNICA (Savska)
Löwy David, trg. staklom i porculanskom robom, Jelačićev trg.

KRAGUJEVAC (Dunavska)
Milić Milutin.

KRIŽEVCI (Savska)
Jakovlić Vjekoslav, trgovina stakla i porculana, Zakmardijeva 7.

LESKOVAC (Vardarska)
Đorđević Kukar Trajko, Kralja Petra 15. Tel. 3.

LJUBLJANA (Dravska)
Eberle Jos., Mestni trg 17. Tel. 31-49.

MAKARSKA (Primorska)
Jurišić Mato, zlatar.

MARIBOR (Dravska)
Skladišče Berndorf J. Richter, Aškerčeva ul. 22. Tel. 24-19. T. adr.: Berndorf.

MOSTAR (Primorska)
Radić Anto.
Završnik Franjo.

NIŠ (Moravska)
Aranđelović Luka, Obrenovićeva.
Aranđelović Milovan, Trg. Kralja Milana 17.
Nisim I. braća, Obrenovićeva 37. Tel. 2-14.
Popović Todor i sin, Obrenovićeva 1.

OSIJEK (Savska)
Fischer Filip, trg. stakla, I. Trg Kralja Petra.
Gregor Eligius, draguljar, I. Kapucinska ul.
Hauslinger Gustav, draguljar, I. Županijska ul.
Heger Dragutin, draguljar, I. Kapucinska ul.
Jakob Antun, draguljar, I. Pejačevićeva ul.
Radanović i Butković, trg. stakla, I. Trg Kralja Petra. Tel. 6-39.
Spingarn Aleksandar, draguljar, I. Kapucinska 8.

Wollner Žiga, trg. stakla, III. Jelačićev trg 19.
Zlatarić Adolf, draguljar, I. Kapucinska ul.

POŽAREVAC (Dunavska)
Belosavić Ilija i sin.
Dević i Milovanović.
Dević Slavko.
Ivić Milovan i Kostić.
Obradović Kosta.

RUMA (Dunavska)
Servatzy Ernest, draguljar, Kralja Petra ul. 148.

SARAJEVO (Drinska)
Andrle A. i J., Strossmayerova 6.
Diamant Sigmund, Kralja Petra 4.
Foto-Optika Zwecher, Strossmayerova ul. 1.
Frankini Ivan, Aleksandrova 5.
Maletr I., urar i draguljar, Aleksandrova 81.
Zwecher Jakob, Strossmayerova 2. Tel. 9-48.

SISAK (Savska)
Arnold M., urar i zlatar.

SKOPLJE (Vardarska)
Sason Konorte, Porečka 23. Tel. 1-77

SLAVONSKI BROD (Savska)
Petrovački Milan i sin, trg. stakla, Jelačićev trg.

SPLIT (Primorska)
Pejanović R., Nodilova 3 i Bosanska 17. Tel. 4-86. T. adr.: Pejanović.

TREBINJE (Zetska)
Dubesier Boris.

TUZLA (Drinska)
Franjić Mika.
Mihajlović Risto.
Pervan Ivica.

ZAGREB (Savska)
Armano Drag., urar i zlatar, Ilica 37 i Ilica 8.
Bauer J., draguljar, Ilica 14. Tel. 63-41.
»Briljant«, Fischer B. i Hršak R., urarski i draguljarski posao, Praška 10.
»Calin« k. d. za promet kovinama i željezom, Oskar Fuchs i drug, Ilica 15. Tel. 78-85. T. adr.: »Calin«, Ilica.
Engelsrath Josip, draguljar i urar, Ilica 5. Tel. 40-60. T. adr.: Engelsrath.
Fischer B., dragulji, tvorničko skladište zlatne i srebrne robe, Ilica 23.
Fussmann braća, draguljari, Ilica 31. Tel. 37-19. T. adr.: Draguljari Fussmann.
Griesbach i Knaus, tvornica zlatne i srebrne robe, športskih i društvenih znakova, rezbar, Jurišićeva 1. Tel. 48-74. T. adr.: Srebrozlat.
Hack Aurel, veletrgovina satova, bižuterije i draguljar, Amruševa 19. Tel. 60-84. T. adr.: Midohack.
König S., bazar, Ilica 20. Tel. 48-73. T. adr.: König.
Medved Đuro, staklara, Frankopanska. 11. Tel. 27-17.
Matern Bruno, zastupstvo kovinskih tvornica i trgovina kovinske robe, Zvonimirova 27. Tel. 24-45. (lim, žice, cevi).
Podgornik Srećko, zastupstvo tvorn. alpaka, srebrne, kovinske i porculanske robe, Martićeva 13.
Rosenblatt Makso, zastupstvo i komisionalno skladište, Račkoga 3/II Tel. 26-92
Špeletić L. urar i draguljar, Praška 8. Tel. 70-44.
Vasić Dragutin, draguljar, Ilica 11. Tel. 61-20.
Wolf Alica, trg. duble, srebrnom i zlatnom robom, Gundulićeva 8/I. Tel. 75-85.

ZEMUN (Beograd)
Greiner i Brüll, agentura, Akademska 12/1, Tel. 42-93. T. adr.: Metal.
Vogel Mihailo, trg. stakla, Kralja Petra 38. Tel. 1-34.
Zrnić Đorđe, trg. stakla, Kralja Aleksandra 17. Tel. 27.

KLAONIČKI UREĐAJI
Installations d'abattoirs — Schlachthauseinrichtungen — Abattoirplants — Installazioni per macelli

ZAGREB (Savska)
Češko-moravska-Kolben-Danek d. d. Prag, zast. Bjelovučić Z., ovl. ing., Gundulićeva 15. Tel. 60-77. T. adr.: Češkomoravska.
Gorjan A. ing., Dalmatinska 6. Tel. 57-19.
Huth Franjo dr., tehnička poslovnica, Masarykova 9. Tel. 26-78. T. adr.: Drhuth.
»Jugoškoda« a. d., Washingtonov trg. I. Tel. 44-97. T. adr.: Škoda. (centrala Beograd).
Korte Georg, prije Korte i Erben k. d., tehn. poslovnica, Primorska 8. Tel. 21-88, 79-73. T. adr.: Langwolf.
Krutzler Ivan, trgovina mesarsko-kobasičarskih strojeva i inih potrepština, Smičiklasova 21. Tel. 68-08. ćeva 27. Tel. 55-87. T. adr.: Ganz.

KOSITAR
Etain — Zinn — Tin — Stagno

BEOGRAD
Birtašević i Panić, Karađorđeva 67. Tel. 20-923.
Goćevac braća, Karađorđeva 53. Tel. 24-455.
Goćevac Ranko, Karađorđeva 46. Tel. 20-937.
Lazović Sima, Karađorđeva 51. Tel. 20-633.
Marković i Petrović, Karađorđeva 93. Tel. 20-931.
Mirković Jovan, Karađorđeva 44.
Perović Dimitrije, Karađorđeva 45. Tel. 20-220.
Perić Todor, Jug Bogdanova 3. Tel. 22-233.
Veljković i Stanić, Kralja Milutina 28. Tel. 20-619.
Zarić Dragomir, Dečanska 22. Tel. 24-305.
Zdravković Dragomir, Karađorđeva 43. Tel. 20-301.

DUBROVNIK (Zetska)
Domjan i Kunčić, Dubrovnik 2. T. adr.: Domjan.
Zec M. Mirko. Tel. 35. T. adr.: Zec.

HERCEGNOVI (Zetska)
Ćurić Vaso. Tel. 2.

KRAGUJEVAC (Dunavska)
Agencija »Privreda«.
Đorđević Jov. Branko.
Đorđević Jov. Dragiša.
Jagušt Toma.
Maričić Ivan.
Nedeljković i Popović.
Rajevac Dragutin.
Vuletići braća.

LESKOVAC (Vardarska)
Đorđević-Kukar Trajko, Kralja Petra 15. Tel. 3.

NIŠ (Moravska)
Bogdanović Todor, Obrenovićeva 29 Tel. 2-04.
Goldstein M. i S. braća, Obilićev venac 64. Tel. 1-08.
Stanković Vlajko, Dušanova.
Stojiljković Živko, Dobračina 7. Tel. 1-07.

OSIJEK (Savska)
Goldsteina Adolfa nasljednici, veletrg. željeza, I. Desatičina ul. Tel. 5-88.
Szinicz Ljudevit, trg. željeza, I. Štrosmajerova 5 i 7. Tel. 5, 4-50.

POŽAREVAC (Dunavska)
Belosavić Ilija i sin.
Dević i Milovanović.
Dević Slavko.
Ivić Milovan i Kostić.
Obradović Kosta.

SPLIT (Primorska)
Doimo Savo, Zadarska 17. Tel. 14. T. adr.: Savo.

VINKOVCI (Savska)
Gross Ignjat i sin, veletrg. željeza. Tel. 20.

ZAGREB (Savska)
Drnovšek braća, trgovina kovina, Palmotićeva 68. Tel. 52-27. T. adr.: Deral.
Barzel k. d. Spitzer i drug, Ivkančeva 31. Tel. 32-49. T. adr.: Barzel, Ivkančeva.
»Calin« k. d. za promet kovinama i željezom, Oskar Fuchs i drug, Ilica 15. Tel. 78-85. T. adr.: »Calin«, Ilica.
Radan S., trgovina građevnog i tehničkog materijala, Zrinjski trg 13. Tel. 62-26.
Schreiber Drag., poduzeće za iskorišćavanje kovina, Vlaška 66. Tel. 65-60. T. adr.: Metal.
Strzalkovsky Josip, limar, instalater plina i trgovac kovinama, Preradovićeva 32. Tel. 48-64 int. T. adr.: Kovine.
Zastupstva britanskih industrijalaca, Pexidr Srića V., Radišina 11. Tel. 23-60. T. adr.: Rebritman.

KOTLOVI PARNI
Chaudières — Dampfkessel — Steamboilers — Caldaie

SUŠAK (Savska)
Schuller St. ing., trg. poslovnica za tehničke dobave i uređaje, pošt. pret. 118. Tel. 3-17. T. adr.: Ing. Schuller.

VIČ-GLINCE (Dravska)
Stegu in drugi, komanditna družba za strojno in električno industrijo, Cesta VII št. 3. Tel. 29-25. T. adr.: Stegu.

ZAGREB (Savska)
»Alfa« d. d. separatori i strojevi za mljekarstvo, Dukljaninova 1. Tel. 67-43. T. adr.: Alfaval. (brzoparni kotlovi).
Bačić d. d. za centralno grejanje i zdravstvene uređaje. Vlaška 75-a. Tel. 25-66. T. adr.: Chauffage.
Bjelovičić J. ing., tehničko poduzeće za strojarstvo, centralna grijanja, higijenske i elektrotehničke uređaje, Gundulićeva 58.
Breitwieser Julio, inžinjerska poslovnica za industrijske i saobraćajne potrepštine, Vodnikova 11. Tel. 26-89. T. adr.: Motor.
Crnić M. ing. i Prica S. ing. poduzeće za mašinsko postrojenje. Đorđićeva 31. Tel. 50-72. T. adr.: Heating.
Čavlina, građ. poduzeće i trg. tehničkog i građ. materijala, Radišina 9. Tel. 60-76.
Češkomoravska-Kolben-Danek d. d., Prag, zastup. Bjelovučić P., ovl. ing., Gundulićeva 15. Tel. 60-77. T. adr.: Češkomoravska.
»Elektromotor«, tehničko industrijsko poduzeće, ing. P. Labaš. Ljubljanska 3.
Grätzer Ernest, tehnička poslovnica, zastupstvo i prodaja, tehničkih potrepština , Berislavićeva 2. Tel. 58-92.
Gorjan A. ing., Dalmatinska 6. Tel. 57-19.
Huth Franjo dr., tehnička poslovnica, Masarykova 13. Tel. 26-78. T. adr.: Drhuth.
Jugoslavensko Ganz d. d., Draškovićeva 27. Tel. 55-87. T. adr.: Ganz.
»Jugoškoda« a. d., Washingtonov trg. 3. I. Tel. 44-97. T. adr.: Škoda. (centrala Beograd).
Kontinentalno društvo za trgovinu željeza, Kern i drug, Mažuranićev trg 5. Tel. 45-44, 45-43. T. adr.. Ferrokontinent.
Korte Georg, prije Korte & Erben, k. d., tehnička poslovnica, Primorska 8. Tel. 21-88, 79-73. T. adr.: Langavolf.
»Radiator« Franjo Kemper, uređaji za centralno grejanje, Petrinjska 77. Tel. 52-28. T. adr.: Radiator.
Rind i Freund ing. d. d. za industrijske urede, Karadžićeva 3. Tel. 28-44. T. adr.: Generator.
Schlichtholz Fritz ing. tehn. procjenbeni poslovi, Boškovićeva 3. Tel. 50-91.

KUGLIČNI LEŽAJI
Roulements à billes — Kugellager — Ball bearings — Cuscinetti antifrizionali

BEOGRAD
»Albion« ing. Todorović i komp., Dečanska 18. Tel. 24-491.
Aleksić Aleksa, Dečaska 5.
»Automor«, Dečanska 5. Tel. 21-814.
»Autoomnia«, Lazar Milićević. Kralja Aleksandra 11. Tel. 23-832.
»Autopromet«, Kralja Aleksandra 8.
Brkić K. Aleksandar, Kragujevački drum, Zvečanska 2. Tel. 20-538.
Đokić i Vučo, Obilićev Venac 6. Tel. 22-355.
Mapelbek Đ. T., Karađorđeva 79. Tel. 20-282.
Našinbeni braća, Dvorska 7. Tel. 21-228.
Nedić Branko, Dečanska 15. Tel. 22-037.
Novaković Jovan, Dečanska 21.
Nusser Hristijan, Žorža Klemansoa 22. Tel. 22-650.
Petković Petar, Čika Ljubina 7. Tel. 22-766.
Rakičević Rade, Dečanska 25. Tel 25-889.
Rot Mirko, Pašićeva.
S. K. F. a. d. za promet proizvoda S. K. F., Jakšićeva 3. Tel 21-757.
Smajt H. V., Miloša Velikog 1. Tel. 21-270.
»Velauto«, Zečević Sekula, Dečanska 23 Tel. 22-030.
Vlasenko Đorđe, Dečanska 27. Tel. 25-190.
Zuber Nikola, Brijanova 5. Tel. 25-959.

NIŠ (Moravska)
Bogdanović Todor, Obrenovićeva 29. Tel. 2-04.
Goldstein M. i S. braća, Obilićev Venac 64. Tel. 1-08.
Stanković Vlajko, Dušanova.
Stojiljković Živko, Dobračina 7. Tel 1-07.

POŽAREVAC (Dunavska)
Belosavić Ilija i sin.
Devis i Milovanović.
Dević Slavko.
Ivić Milovan i Kostić.
Obradović Kosta.

ZAGREB (Savska)
S. K. F., d. d. za promet proizvodima S. K. F., Trg Kralja Aleksandra

Emil Deutsch

Pop Lukina 21. **BEOGRAD** **Telefon br. 23-5-46**

ZASTUPNIK — VERTRETER:

DEUTSCHE BABCOCK & WILCOX DAMPFKESSELWERKE A. G., OBERHAUSEN
SAECHSISCHE TEXTILMASCHINENFABRIK VORM. RICH. HARTMANN A. G., CHEMNITZ
ALLGEMEINE BAUMASCHINEN G. M. B. H., WIEN VIII.
FLOTTMANN G. M. B. H. WIEN I., Kompressor & Bergwerksmaschinenbau,
BRUEDER WURM ISOLIERWERKE, PRAG VII.
KLEIN, SCHANZLIN & BECKER A. G., FRANKENTHAL (Pfalz).
ING. M. LUZZATTO (vorm H. R. Gläser), WIEN X.
ROBEL & Co, GLEISBAUMASCHINEN, MUENCHEN.
HEINIKS ERBEN & Co, TRIEBWERKSANLAGENBAU, PREROV (Č. S. R.)
KETTLING & BRAUN, APPRETURMA SCHINENBAU CRIMMITSCHAU.
ALFRED WIRTH & Co, MASCHINEN und BOHRGERAETEFABRIK, ERKELENZ.

Kommissionslager technischer Bedarfsartikel und Materialien.

br. 8. Tel. 22-66 i 74-62. T. adr.: Eskaef.
Deutsch Ignatz i brat, tehnički posao, Masarykova 20. Tel. 42-86. T. adr.: Ignatz Deutsch.
Kauders Artur, agenturni i komisionalni posao, Nikolićeva 10. Tel. 40-10. T. adr.: Autokauders.
Weinberger Robert d. d., Gajeva 10. Tel. 65-94. T. adr.: Roweinag.

LANCI

Chaines — Ketten — Chains — Catene

BANJA LUKA (Vrbaska)
Fišer Arnold, Kralja Alfonsa ul. Tel. 1-13.
Husegjinović Hamzaga, Kralja Petra drum. Tel. 62.

BEOGRAD
Birtašević i Panić, Karađorđeva 67. Tel. 20-923.
Filipović Avram i brat, Kraljev trg 11. Tel. 22-600, 25-307, 21-921.
Gođevac braća, Karađorđeva 53 Tel. 24-455.
Gođevac Ranko, Karađorđeva 46. Tel. 20-937.
Josipović i Tomić, Travnička 3. Tel. 21-333 i Kralja Aleksandra 84. Tel. 22-510.
Jovanović Ž. Nikola, Kr. Aleksandra 204. Tel. 22-728.
Lazović Sima, Karađorđeva 51. Tel. 20-633.
Marković i Petrović, Karađorđeva 93. Tel. 20-931.
Mijatović i Tošić, Zagrebačka 6. Tel. 20-629.
Nerandžić Tasa, Karađorđeva 49. Tel. 20-540.
Perović Dimitrije, Karađorđeva 45. Tel. 20-220.
Premović R. Milan, Knez Mihailova 1. Tel. 23-812. T. adr.: Premović.
Stefanović i Pavlović, Kralja Aleksandra 9. Tel. 22-438.
Veljković i Stanić, Kralja Milutina 28. Tel. 20-619.
Zdravković Dragomir, Karađorđeva 43. Tel. 20-301.

BIHAĆ (Vrbaska)
Kozomarić Đorđe.

CELJE (Dravska)
Rakusch D., Kralja Petra 6—8. Tel. 11, 58. T. adr.: Rakusch.

ĐAKOVO (Savska)
Reichsmana D. sin, veletrg. mješovite robe, Wilsonova ul. Tel. 48.

MOSTAR (Primorska)
Dokić, Bilić i Peško, Konak 1. Tel. 37.
Ribica H. Salih i Ibrahim, Glavna Carina 87. Tel. 36.

NIŠ (Moravska)
Bogdanović Todor, Obrenovićeva 29. Tel. 2-04.
Goldstein M. i S. braća, Obilićev Venac 64. Tel. 1-08.
Stamenković Čedomir, Dušanova Tel. 1-48.
Stanković Vlajko, Dušanova.
Stojiljković Živko, Dobračina 7. Tel. 1-07.
Vasić Milorad, Obrenovićeva 59. Tel. 61.

NOVA GRADIŠKA (Savska)
Wachsler Emanuel, trg. željeza, Gajeva 142-143. Tel. 2.

NOVI SAD (Dunavska)
Greinitz d. d. ind. i trgovina gvožđa, Dunavska 38. Tel. 23-41. T. adr.: Ferrokointinental.
Nišević Sava trg. kućnog i kuhinjskog pribora, Kr. Petra 10. Tel. 22-32.

OSIJEK (Savska)
Szinicz Ljudevit, veletrg. željeza, I. Strosmajerova 5 i 7. Tel. 55-40.

PANČEVO (Beograd)
Stefanović braća, trg. gvožđa. Tel. 1-40.
Teodorović A. S. sopstv. A. Halupa, Tel. 1-37.

POŽAREVAC (Dunavska)
Belosavić Ilija i sin.
Dević i Milovanović.
Dević Slavko.
Ivić Milovan i Kostić.
Obradović Kosta.

SARAJEVO (Drinska)
Bagi Wolf i Co., Aleksandrova 69. Tel. 2-15.
»Jadran« d. d., Prestolonaslednika Petra 12. Tel. 1-94.
»Majdan« d. d., Prestolonaslednika Petra 26. Tel. 1-12.
»Metallum« d. d., Aleksandrova 48. Tel. 24.
Papo Mordehaj, Aleksandrova 39.

TRAVNIK (Drinska)
Pruščo V. i R., Kralja Petra 50. Tel. 43.

TUZLA (Drinska)
Ponjavić braća, Čaršijska 15. Tel. 53.

VELIKI BEČKEREK (Dunavska)
Ambrozi Josif, trg. gvožđa.
Bolesny Anton i sin, trg. gvožđa.
Daun Julius, trg. gvožđa. Tel. 66.
Pavlović Pavle, trg. gvožđa. Tel. 47.

VINKOVCI (Savska)
Gross Ignjat i sin, veletrg. željeza Tel. 20.

VRŠAC (Dunavska)
Filipović Aleksandar, trg. gvožđa.
Jovanović Joca, trg. gvožđa.

VELIKA KIKINDA (Dunavska)
Bogdan Marko. trg. gvožđa. Tel. 60.
Radović braća, trg. gvožđa Tel. 4.

LATERNE

Lanternes — Laternen — Lanterns — Lanterne

NIŠ (Moravska)
Bogdanović Todor, Obrenovićeva 29. Tel. 2-04.
Goldstein M. i S. braća, Obilićev Venac 64. Tel. 1-08.
Stanković Vlajko, Dušanova.

POŽAREVAC (Dunavska)
Belosavić Ilija i sin.
Dević i Milovanović.
Dević Slavko.
Ivić Milovan i Kostić.
Obradović Kosta.

SPLIT (Primorska)
Bužančić Miloš, Dioklecijanova ob. 12. i Bregovita 11a. T. adr.: Bužančić.

ZAGREB (Savska)
Weiss i drug d. d., veletrgovina stakla, porculana, kamenjače i svjetiljaka, Koturaška c. 3. Tel. 24-67. T. adr.: Weiss staklana.

LIM ŽELEZNI

Tôle de fer — Eisenblech — Iron sheeting (Tin) — Lamiere di ferro

BEOGRAD
Bauer Šandor, Sarajevska 34. Tel. 22-497.
Birtašević i Panić, Karađorđeva 67. Tel. 20-923.
Filipović Avram i brat, Kraljev trg 11. Tel. 22-600, 25-307, 21-921.
Gođevac braća, Karađorđeva 53. Tel. 24-455.
Gođevac Ranko, Karađorđeva 46. Tel. 20-937.
Josipović i Tomić, Travnička 3. Tel. 21-333, Kralja Aleksandra 84. Tel. 22-510.
Jovanović Ž. Nikola, Kr. Aleksandra 204. Tel. 22-728.
Lazović Sima, Karađorđeva 51. Tel. 20-633.
Marković Jovan, Karađorđeva 50. Tel. 23-818.
Marković i Petrović, Karađorđeva 93. Tel. 20-931.
Mijatović i Tošić, Zagrebačka 6. Tel. 20-629.
Nerandžić Tasa, Karađorđeva 49. Tel. 20-540.
Panić i Jovanović, Travnička 1.
Perić Todor, Jug-Bogdanova 3. Tel. 22-233.
Premović R. Milan, Knez Mihailova 2. Tel. 23-812. T. adr.: Premović.
Stefanović i Pavlović, Kralja Aleksandra 9. Tel. 22-438.
Veljković i Stanić, Kralja Milutina 28. Tel. 20-619.
Zarić Dragomir, Dečanska 28. Tel. 24-305.
Zdravković Dragomir, Karađorđeva 43. Tel. 20-301.

BITOLJ (Vardarska)
Prendić braća, Dalmatinska 37.
Zozi Visilije, Dalmatinska 31.

CELJE (Dravska)
Rakusch D., Kralja Petra 6—8. Tel. 11, 58. T. adr.: Rakusch.

DUBROVNIK (Zetska)
Zec M. Mirko. Tel. 35. Tel. adr.: Zec.

ĐAKOVO (Savska)
Reichsmana D. sin, veletrg. mješovite robe, Wilsonova. Tel. 48.

ILOK (Dunavska)
Fried Mavro Vilim, Kraljice Marije ul. 59. Tel. 21.

KARLOVAC (Savska)
Marković i drug, trgovina kože i željezarske robe, Zrinjski trg. Tel. 1-48. T. adr.: Kožara Marković.

LESKOVAC (Vardarska)
Đorđević-Kukar Trajko, Kralja Petra 15. Tel. 3.

MARIBOR (Dravska)
Pinter &. Lenard, trgovina sa železovino na debelo in drobno, Aleksandrova c. 34. Tel. 22-82. T. adr.: Pinlen. (Lim ispod 1 mm).
Tavčar Anton, tovarna mesnih izdelkov, Jurčičeva ul. 3. Tel. 21-47. T. adr.: Anton Tavčar.

NIŠ (Moravska)
Bogdanović Todor, Obrenovićeva 29. Tel. 2-04.
Goldstein M. i S. braća, Obilićev Venac 64. Tel. 1-08.
Stamenković Čedomir, Dušanova. Tel. 1-48.
Stanković i Nikolić, Dušanova. Tel. 53.
Stanković Vlajko, Dušanova.
Stojiljković Živko, Dobračina 7. Telefon 1-07.

NOVA GRADIŠKA (Savska)
Konh braća, trg. željeza, Štrosmajerova 445. Tel. 58.
Wachsler Emanuel, trg. željeza, Gajeva 142. Tel. 2.

OGULIN (Savska)
Misner Ljudevit, veletrgovina željezom i staklom. Mucekova 23. Tel. 25. inter. T. adr.: Misner.

OSIJEK (Savska)
Glavač Josip, trg. željeza, I. Pejačevićeva ul. Tel. 2-96.
Goldsteina Adolfa nasljednici, veletrgov. željeza, I. Desatičina ul. Tel. 5-88.
Osječka ljevaonica željeza i tvornica strojeva d. d. III. Putnikova 4. Tel. 63 i 2-89. T. adr.: Olt.
Rex, tvornica peći i štednjaka, vlasnik Dragutin Wollner, I. Gundulićeva 62. Tel. 2-27. T. adr.: Rex-Wollner.
Szinicz Ljudevit, veletrg. željeza, I. Štrosmajerova ul. 5. 7. Tel. 5, 5-40.

PANČEVO (Beograd)
Stefanović braća, Trg Kr. Aleksandra 1. Tel. 140.

POŽAREVAC (Dunavska)
Belosavić Ilija i sin.
Dević i Milovanović.
Dević Slavko.
Ivić Milovan i Kostić.
Obradović Kosta.

SISAK (Savska)
Frisch Jos. d. d. za trg. željeznom robom, Gajeva 73. Tel. 44.

SKOPLJE (Vardarska)
Dimon braća, Gračanička 17. Tel. 3-06.
Galić braća, Fruškogorska 24. Tel. 2-63.
Papateodosi Đ. Todor, Gračanička. Tel. 1-63.

SPLIT (Primorska)
Bužančić Miloš, Dioklecijanova ob. 12 i Bregovita 11a. T. adr.: Bužančić.

SUŠAK (Savska)
Fürst Milan, trgovina željeza i željezne robe, Trumbićev trg. Tel. 50. T. adr.: Fürst.

ŠIBENIK (Primorska)
Evangelista Karlo, nasljednik Nikola Rossi, Kr. Tomislava 57. Tel. 61. T. adr.: Evangelista.

VARAŽDIN (Savska)
Leitner Vjekoslav, trg. željeza i željezne robe na veliko, Kukuljevićeva ul. Tel. 31. inter.

VINKOVCI (Savska)
»Ferolim« društvo za proizvodnju limene i željezne robe ,Kolodvorska cesta 53-55. Tel. 20 i 35.

ZAGREB (Savska)
Arko Email d. d., Vlaška 116. Tel. 36-54, 36-52, 36-53.
Braća Kronfeld d. d., trgovina građevnog materijala i industrijskih artikala, Branimirova 47. Tel. 32-29 i 46-15. T. adr.: Kronfeld.
Hirschl Artur, industrijalna zastupstva i tvornička skladišta, Vukotinovićeva 5, 17. Tel. 26-98. T. adr.: Alliance.
Korte Georg, prije Korte & Erben k. d., tehnička poslovnica. Tel. 21-88, 79-73. T. adr.: Langwolf. (bušeni lim).
Kontinentalno društvo za trgovinu željezom, Kern i drug, Mažuranićev trg 5. Tel. 45-44, 45-43. T. adr.: Ferrokontinent.
Mervar i Hodniković, trgovina željeza i željezne robe, Bakačeva 2. Tel. 31-26. T. adr.: Mervar Hodniković.
Novikromar d. d., Boškovićeva 40. Tel. 25-16. T. adr.: Novikromar.
Pollaka Bele naslj. trgovina željezom, Vlaška 44. Tel. 38-01, 61-14. T. adr.: Željezara.
»Sidro« d. d. za trgovinu željezom, Vlaška 40. Tel. 54-23, 21-31. T. adr.: Sidro.
Zagrebačka željezara, Jelinek Jos., Jelačićev trg 25. Tel. 55-09. T. adr.: Zagrebačka željezara.
Zastupstva britanskih industrijalaca Pexidr-Srića V., Radišina 11. Tel. 23-60 int. T. adr.: Rebritman.
Željezno-prometno d. d., Boškovićeva 4. Tel. 58-51. T. adr.: Evag.

LISTIĆI I TUBE IZ ALUMINIJA

Feuilles et tubes en aluminium — Blätter und Tuben aus Aluminium— Aluminium foils and tubes — Fogli e tubi d'alluminio

ZAGREB (Savska)
Braća Weiser, agent. i komis. posao, Masarykova 3. Tel. 68-58. T. adr.: Feos.

LISTIĆI IZ STANIJOLA

Feuilles d' étain — Stanniolblätter — Tinfoil — Stagnole

SPLIT (Primorska)
Doimo Savo, Zadarska 17. Tel. 14 T. adr.: Savo.

ZAGREB (Savska)
Braća Weiser, agent. i komis. posao Masarykova 3. Tel. 68-58. T. adr.: Feos.

MESING

Laiton — Messing — Brass — Ottone

BEOGRAD
Filipović Avram i brat, Kraljev trg 11. Tel. 22-600, 25-307, 21-921.
Gođevac Ranko, Karađorđeva 46. Tel. 20-937.
Lazović Sima, Karađorđeva 51. Tel. 20-633.
Marković Jovan, Karađorđeva 50. Tel. 23-818.
Marković i Petrović, Karađorđeva 93. Tel. 20-931.
Stefanović i Pavlović, Kralja Aleksandra 9. Tel. 22-438.
Veljković i Stanić, Kralja Milutina 28. Tel. 20-619.
Zdravković Dragomir, Karađorđeva 43. Tel. 20-301.

KRAGUJEVAC (Dunavska)
Agencija »Privreda«
Đorđević Jov. Branko.
Đorđević Jov. Dragiša.
Jagušt Toma.
Maričić Ivan.
Nedeljković i Popović.
Rajevac Dragutin.
Vuletić braća.

LESKOVAC (Vardarska)
Đorđević-Kukar Trajko, Kralja Petra 15. Tel. 3.

NIŠ (Moravska)
Bogdanović Todor, Obrenovićeva 29. Tel. 2-04.
Godstein M. i S. braća, Obilićev Venac 64. Tel. 1-08.
Stamenković Čedomir, Dušanova. Tel. 1-48.
Stanković i Nikolić, Dušanova. Tel. 53.
Stanković Vlajko, Dušanova.
Stojiljković Živko, Dobračina 7. Tel. 1-07.
Vasić Milorad, Obrenovićeva 59. Tel. 61.

OSIJEK (Savsa)
Szinicz Ljudevit, trg. željeza, I. Desatičina 5, 7, Tel. 5, 5-40.

POŽAREVAC (Dunavska)
Belosavić Ilija i sin.
Dević i Milovanović.
Dević Slavko.
Ivić Milovan i Kostić.
Obradović Kosta.

SREMSKA MITROVICA (Dunavska)
Maksimovlć Ljubomir i Miličević Svetozar, trg. željeza.

SUŠAK (Savska)
Fürst Milan, trgovina željeza I željezne robe, Trumbićev trg. Tel. 50. T. adr.: Fürst.

ZAGREB (Savska)
Chaudoirove metalne tvornice Podmokly d. d. podr. Zagreb, Tomašićeva 10. Tel. 58-93. T. adr.: Chaudoir (polufabr.).
Matern Bruno, trgovina kovinske robe, Zvonimirova 27. Tel. 25-45. T. adr.: Berndorf.
Mervar i Hodniković, trgovina željeznom robom, Bakačeva 2. Tel. 31-26. T. adr.: Mervar Hodniković.
Schreiber Drag. poduzeće za iskorišćivanje kovina, Vlaška 66. Tel. 65-60. T. adr.: Metal.
Wiener Julije, Martićeva 21. Tel. 24-69. T. adr.: Lanaria (polufabrikati).
Zagrebačka željezara Jelinek Jos., Jelačićev trg 25. Tel. 55-09.. T. adr:. Zagrebačka željezara.

MOTORI

Moteurs — Motoren — Motors — Motori

BANJA LUKA (Vrbaska)
Fišer Arnold, Kralja Petra ul. Tel. 1-13.
Husegjinović Hamzaga, Kralja Petra drum. Tel. 62.

BEOGRAD
Jugoslavenska A. E. G., Brankova 13.
Jugoslavensko Ganc a. d., Karađorđeva 75. T. adr.: Ganc.
Jugoslavensko Simens a. d., Kralja Aleksandra 8. T. adr.: Simensbin.
Kapović Al. ing., tehničko preduzuće, Francuska 8. Tel. 21-187.
»Meteor« a. d., Dobrinjska 5. T. adr.: Bardošfeld.
Petrović Momčilo, Karađorđeva 47. T. adr.: Asea.
Putnik R. Vladimir, ovlašć. elektromašinski inžinier, Carice Mi'ice 12/I. Tel. 26-040.

DUBROVNIK (Zetska)
Haller Konrad. Dubrovnik 2.

KARLOVAC (Savska)
Ulemek Miloš trgovina željeza. Tel. 1-40. T. adr.: Ulemek.

KORČULA (Primorska)
Gatti A. Rudolf.
Sessa Antun Nikolin.
Smrkinić Marin.

LJUBLJANA (Dravska)
Angelo Peter, družba z o. z., Dunajska c. 31. Tel. 33-01, 32-49. T. adr.: Angelo.

MOSTAR (Primorska)
Dokić, Bilić i Peško, Konak 1. Tel. 37.
Ribica H. Ibrahim i Salih, Glavna Carina 87. Tel. 36.

OSIJEK (Savska)
Erben Dragutin, trg. tehničkih potrepština I. Desatičina ul. Tel. 1-90.
Exinger Miro, trg. gospodarskih strojeva, I. Desatičina 17.

SARAJEVO (Drinska)
»Amas« Avram M. Altarac i sin, skladište mašina, motora, bicikla, Kralja Petra 2.
»Avija« fabrika motora i aeroplana, ing. Ećimović H., Ristića 2. Tel. 6-70.
Besarović braća R., Aleksandrova 9. Tel. 7-66.
Cvijetić Svetozar, Aleksandrova 22 Tel. 5-67.
Čater Pavel, zastupnik tvornice motora, Aleksandrova 79.
Izrael Jašua M., zastupnik mašinsko-tehničke industrije, Jelića 2. Tel. 8-97.
»Jadran« d. d., Prestolonaslednika Petra 12. Tel. 1-94.
Laqus Siqmund, Prestolonaslednika Petra 19.
»Metallum« d. d., Aleksandrova 48. Tel. 24.
»Montania«, tehničko-komercijalno poduzeće, Kralja Petra 9. Tel. 5-88.
Ovadia Daniel i brat, Vel. Ćurčiluk 25/I.
Strešniak Otto, zastupnik mašinsko-tehničke industrije, Krekova 9. Tel. 3-59.

SUŠAK (Savska)
Duimović Ivo, trgovačko i ind. zastupstvo. Radićeva ulica. T. adr.: Duimović.
Schuller St. ing. trg. poslovnica za tehničke radove i uređaje, pošt. pret. 118. Tel. 3-18. T. adr.: Ing Schuller .

TRAVNIK (Drinska)
Pruščo V. i R., Kralja Petra 50. Tel. 43

TUZLA (Drinska)
Pranjić braća, Čaršijska 15. Tel. 53.

ZAGREB (Savska)
»Agrar« k. d., trgovina strojevima St. Tomašek, Draškovićeva 35. Tel. 52-88. T. adr.: Agrar
»Alat« industrijsko d. d., Amruševa 4. Tel. 37-11 i 37-12. T. adr.: Alat.
Breitwieser Julio, inženjerska poslovnica za industrijske i saobraćajne potrepštine, Vodnikova 11. Tel. 26-89. T. adr.: Motor.
Čavlina I. opća tehnička poslovnica, Radišina 9. Tel. 60-76.
Českomoravska-Kolben-Danek d. d., Prag zast. Bjelovučić P. ovl. ing., Gundulićeva 15. Tel. 60-77. T. adr: Českomoravska.
Deutsch Ignatz i brat, tehnički posao, Masarykova 20. Tel. 42-86. T. adr.: Ignatz Deutsch.
»Elektra« poduzeće za elektrotehničku industriju, Dulčić M., Gajeva 8.
»Elekromotor« tehničko industrijsko poduzeće, ing. P. Labaš, Ljubljanska 3.
Friedmann Kornel ing., trgovina tehničkih artikala, Smičiklasova 22. Tel. 33-84. T. adr.: Friedmann.
Goldstein A. ing., trgovina elektrotehničkih potrepština, Jurišićeva 25. Tel. 29-99.
Gorjan A. ing. Dalmatinska 6. II. Tel. 57-19.
»Heka« dansko-jugoslovensko d. d. za import i eksport, Kalajzić & Co., Boškovićeva 3. Tel. 84-04. T. adr.: Heka.
»Istok« d. d., Svačićev trg 11. Tel. 52-89. T. adr.: Istokomers (lokomobili).
Jugoslavensko električno d. d. Brown Boveri, ingenieur-bureau, Kraljice Marije 24/I. Tel. 66-65. T. adr.: Brownboveri.
Jugoslavensko »Fiat« — automobilno prometno d. d., Samostanska 2a. Tel. 35-45. T. adr.: Jugofiat. (motore za čamce)
Jugoslavensko Ganz d. d., Draškovićeva 27. Tel. 55-87. T. adr.: Ganz.
Jugoslavensko Siemens d. d. za elektrotehničku industriju, Martićeva 31. Tel. 34-46, 34-47, 34-49. Odio za slabu struju. Ratkajev prolaz 7. Tel. 48-15, 34-50. Tvor. sklad., Kustošija donja. Tel. 34-48. T. adr.: Siemensdyn.
»Jugoškoda« a. d., Washingtonov trg 3. I. Tel. 44-97. T. adr.: Škoda. (centrala Beograd).
Jungfleisch Jean, agenturni i komisioni posao, Mošinskoga 26. Tel. 67-95 int. T. adr.: Reciprocité.
Korte Georg prije Korte i Erben k. d. tehnička poslovnica, Primorska 8. Tel. 21-88 i 79-73. T. adr.: Langwolf.
»Mag«, poduzeće za uređivanje modernih fabrika Imführ Josip, Kraljiška 30. Tel. 68-98. T. adr.: Mag (lokomobili).
Neumann Aleksander ing, trgovina željeznog i željezničkog materijala, Radišina 6. Tel. 21-48. T. adr.: Pacific.
Parik Jaromir, trg. gospodarskih strojeva »Slaviamotor«, Radišina 2.
Steiner Vilim st. Petrinjska 38, Hat-

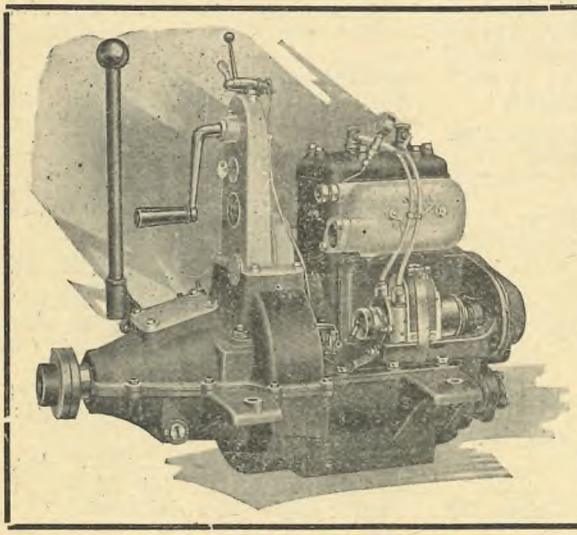

P-E-N-T-A
ŠVEDSKI BENZIN MOTORI
PENTA MOTOR
brodski (spoljni i unutarnji), stabilni i dinamo, priznati u svakom pogledu kao vodeća marka.
„HILLE" - dizel motori
Tehničko preduzeće
Gen. zastupnik
Ing. AL. KAPOVIĆA
BEOGRAD, Francuska (Pozorišna) 8
Telefon 21-187
u Splitu BRAĆA VRDOLJAK

zova 6. Tel. 24-09. T. adr.: Lokomobil.
S. K. F. d. d. za promet proizvodima S. K. F., Trg Kralja Aleksandra 8. Tel. 22-66 i 74-62. T. adr.: Eskaef.
»Union« A. E. G. jugoslovensko d.d. za elektriku, Karadžićeva 5. Tel. 25-90. T adr: Conduit
Weiss Alfred dipl. ing., Šenoina 32. II. Tel. 84-95.
Zastupstva britanskih industrijalaca Pexider-Sriča V. Radišina 11. Tel. 23-60, inter. T. adr.: Rebritman.

NAKOVNJI

Enclumes — Ambosse — Anvils — Incudini

BEOGRAD
Birtašević i Panić, Karađorđeva 67. Tel. 20-923.
Goćevac braća, Karađorđeva 53. Tel. 24-455.
Josipović i Tomić, Travnička 3. Tel. 21-333 i Kralja Aleksandra 84. Tel. 22-510.
Lazović Sima, Karađorđeva 51. Tel. 20-633.
Marković i Petrović, Karađorđeva 93. Tel. 20-931.
Mijatović i Tošić, Zagrebačka 6. Tel. 20-629.
Nerandžić Tasa, Karađorđeva 49. Tel. 20-540.
Zdravković Dragomir, Karađorđeva 43. Tel. 20-301.

LESKOVAC (Vardarska)
Đorđević-Kukar Trajko, Kralja Petra 15. Tel. 3.

NEGOTIN (Moravska)
Anđelković Jordan i sin, Kralja Milana 37. T. adr.: Anđelković.
Ilić Cvetko, Trg Vuka Karadžića 14. Tel. 38.
Jotić P. Braća, Knez Mihailova 63. Tel. 1. T. adr.: Jotići
Radosavljević Vlada, Kralja Milana 33

NIŠ (Moravska)
Bogdanović Todor, Obrenovićeva 29. Tel. 2-04.
Goldstein M. i S. Obilićev Venac 64. Tel. 1-08.
Stamenković Čedomir, Dušanova. Tel. 1-48.
Stanković i Nikolić, Dušanova. Tel. 53.
Stanković Vlajko, Dušanova.
Stojiljković Živko, Dobračina 7. Tel. 1-07.

POŽAREVAC (Dunavska)
Belosavić Ilija i sin.
Dević i Milovanović.
Dević Slavko.
Ivić Milovan i Kostić.
Obradović Kosta.

SPLIT (Primorska)
Doima Savo, Zadarska 17. Tel. 14. T. adr.: Savo.
Mikačić B. Marko. Tel. 17. T. adr.: Mikačić.

ZAGREB (Savska)
Industrijsko »Alat« d. d., Amruševa 4. Tel. 37-11, 37-12. T. adr.: Alat.
Jugoslavensko Schoeller-Bleckmann, Phönix-čelik d. d., Martićeva 12. Tel. 66-27. T. adr.: Phönixstahl.
»Jugoškoda« a. d., Washingtonov trg 3. I. Tel. 44-97. T. adr.: Škoda (centrala Beograd).
Mervar i Hodniković, trgovina željeznom robom, Bakačeva 2. Tel. 31-26. T. adr.: Mervar Hodniković.
Stary V. i drug, k. d., trg. željezne robe, Vlaška 95. Tel. 40-33. T. adr.: Staridrug.
Zagrebačka željezara, Jelinek Jos., Jelačićev trg 25. Tel. 55-09. T. adr.: Zagrebačka željezara.

NAMEŠTAJ ŽELEZNI I MESINGANI

Meubles en fer et laiton — Eisen- und Messingmöbel — Iron and brass furniture — Mobili di ferro e d'ottone

BANJA LUKA (Vrbaska)
»Alat«, M. Afgan, trgovina željeza.
Fišer Arnold, Kralja Alfonsa ul. Tel. 1-13.

POŽAREVAC (Dunavska)
Belosavić Ilija i sin.
Dević i Milovanović.
Dević Slavko.
Ivić Milovan i Kostić.
Obradović Kosta.

NIŠ (Moravska)
Goldstein M. i S. braća, Obilićev venac 64. Tel. 1-08.

OSIJEK (Savska)
Goldsteina Adolfa nasljednici, trg. željeza, I. Desatičina ul. Tel. 5-88.
Szinicz Ljudevit, trg. željeza, I. Strossmayerova 5, 7. Tel. 5, 5-40.

SARAJEVO (Drinska)
»Jadran« d. d., Prestolonaslednika Petra 12. Tel. 1-94.
»Majdan« d. d., trgovina željeza, Prestolonaslednika Petra 26. Tel. 1-12.
»Metallum« d. d., Aleksandrova 48. Tel. 24.

TUZLA (Drinska)
Ponjavić Osman, Čaršijska ul. Tel. 78.

ZAGREB (Savska)
Hirš! Artur industrijalna zastupstva i tvornička skladišta, Vukotinovićeva 5. Tel. 26-98. T. adr.: Alliance.
Kauders Bernhard, trgovina posteljinskom robom i pokućstvom, Amruševa 1. Tel. 51-49.
»Zmaj« industrija željezne robe d.d, Zrinjevac 8. Tel. 30-07, 30-06, 46-30. T. adr.: Zmaj.

NAMEŠTAJ KANCELARIJSKI ŽELEZNI

Meubles de bureau en fer — Büromöbel aus Eisen — Office furniture of iron — Mobili di ferro per cancelleria

BEOGRAD
»Gestetner« braća Rausnic, Dobrinjska 12. Tel. 23-524. T. adr.: Gestetnerrotari.
Maričić i Janković, Knez Mihailova. Tel. 20-647. T. adr.: Undervud.
Marković Slobodan, Knez Mihailova 32. Tel. 21-925. T. adr.: Roneo i Slobomark.
»Remington« Franjo Ingham, Pašićeva 14. Tel. 24-167. T. adr.: Remington.
Švarc Ivan, Vlajkovićeva 16. Tel. 23-159. T. adr.: Švarc.
Vasić i Jocić, Knez Mihailova 10. Tel. 20-646.

POŽAREVAC (Dunavska)
Belosavić Ilija i sin.
Dević i Milovanović.
Dević Slavko.
Ivić Milovan i Kostić.
Obradović Kosta.

SPLIT (Primorska)
»Type« generalno zastupstvo Underwood pisaćih i ured. strojeva, uredskog uređaja i potrepština Horwitz i Robiček.

ZAGREB (Savska)
»Matador«, specijalna trg. uredskog nameštaja, blagajna i pisaćih strojeva, A. Benčić, Ilica 5. Tel. 40-09. T. adr.: Matador.
»Mercedes« Glad J. zastup. tvorn. uredskih strojeva, Nikolićeva 14. Tel. 26-14. T. adr.: Mercedes.
»Zmaj« industrija željezne robe a. d., Zrinjevac 8. Tel. 30-06, 30-07, 46-30. T. adr.: Zmaj.

NAPRAVE ZA CENTRALNO GREJANJE

Installations pour le chauffage central — Zentralheizungsanlagen — Central heating installations — Installazioni per riscaldamento centrale

BEOGRAD
»Jugoterma«, preduzeće za instalacije centr. grejanja, Vasina 20. Tel. 21-982. T. adr.: Jugoterma.

TEHNIČKO PREDUZEĆE
ZA CENTRALNO GREJANJE, PROVETRAVANJA I SANITARNA POSTROJENJA

„Jugoterma“

TECHNISCHE UNTERNEHMUNG für Heizungs-Lüftungs und sanitäre Anlagen

DIPL. ING. W. MANOK
UND DIPL. ING. D. KOEN
BEOGRAD
VASINA 20
(Ulaz Kneginje Ljubice)
Telefon 21-982
Telegr.: **»Jugoterma« Beograd**

Karfik B., tehničko preduzeće za centralna grejanja, vodovod i kanalizaciju, Ivankovačka 7. Tel. 21-022.
Krempler Drag. ing., tehničko preduzeće »Nationale Radiator Gesellschaft«, Kraljevića Tomislava 10. Tel. 26-817.
Toplota, tehnički biro i preduzeće, Hugo Rado, Jovanova 69. Tel. 25-856.

Nationale Radiator Gesellschaft
m. b. H.
Radiatori i kotlovi za centralno grejanje
ZASTUPNIK:
Dipl. Ing. Dragutin Pl. Krempler -- Beograd
KRALJEVIĆA TOMISLAVA 10
TEL. 26-8-17

LJUBLJANA (Dravska)
»Jugo-Radiator« lastnik Hertle Friderik, Kolodvorska ul. 18. Tel. 34-82. T. adr.: Jugo-Radiator.
Zemanek inženir Gustav i Co., podjetje za projektiranje in gradbo vodovodov ter centralnih kurjav, Aleksanrova c. 4. Tel 26-21. T. adr.: Inženir Zemanek.

ZAGREB (Savska)
Bačić d. d. za centralno grijanje i zdravstvene uređaje, Vlaška 75a. Tel. 25-66. T. adr.: Chauffage.
Bjelovučić L. ing., tehničko poduzeće za strojarstvo, centralno grijanje, higijenske i elektrotehničke uređaje, Gundulićeva 58.
Crnić M. ing. i Prica S. ing., poduzeće za mašinska postrojenja. Tel. 50-72. T. adr.: Heating.
Kemper Franjo »Radiator« uređaji za centralno grijanje i vodoopskrbne naprave, Petrinjska 77. Tel. 52-28. T. adr.: Radiator.
»Konstrukter« d. d., projektiranje i izvađanje svih vrsti građevina (odio za gradnje i odio za centralna grijanja), Berislavićeva 8. Tel. 61-41. T. adr.: Konstrukter.
Pisarević P., tehnička poslovnica i poduzeće »Kalorifer«, Radišina 8. Tel. 65-35.

NAPRAVE ZA HLAĐENJE

Installations frigorifiques — Kühlanlagen — Cold storage — Installazioni frigorifiche

BANJA LUKA (Vrbaska)
»Alat« M. Afgan, trgovina željezom.

BEOGRAD
Aranđelović i Perić, Vasina 2. Tel. 22-057.
Dukanac Slavomir, Prizrenska 3. Tel. 22-779.
Filipović Avram i brat, Kraljev trg 11. Tel. 22-600, 25-307, 21-921.
Radojlović P. braća, Knez Mihailova 5. Tel. 20-711.
Stefanović i Milošević, Kralja Milana 64. Tel. 22-781.
Veljković i Stanić, Kralja Milutina 28. Tel. 20-619.

NIŠ (Moravska)
Goldstein M. i S. braća, Obilićev venac 64. Tel. 1-08.

OSIJEK (Savska)
Neurath Makso i drug, uvađanje vodovoda, kopanje zdenaca, I. Pejačevićeva ul. Tel. 3-00.

POŽAREVAC (Dunavska)
Belosavić Ilija i sin.
Dević i Milovanović.
Dević Slavko.
Ivić Milovan i Kostić.
Obradović Kosta.

SARAJEVO (Drinska)
Bagi Wolf i Co., Aleksandrova 69. Tel. 2-15.
Ećimović Branko ing., N. Ristića 2. Tel. 6-70.
»Metallum« d. d., Aleksandrova 48. Tel. 24.

TRAVNIK (Drinska)
Pruščo V. i R. Kralja Petra 50. Tel. 43.

ZAGREB (Savska)
»Alfa« d. d., separatori i strojevi za mljekarstva, Dukljaninova 1. Tel. 67-43. T. adr.: Alfalaval.
Breitwieser Julio, inžinjerska poslovnica za industrijske i saobraćajne potrepštine, Vodnikova 11. Tel. 26-89. Tel. Motor.
Friedrich i Haaga, tvornica strojeva Wien, podružnica Martićeva 11. Tel. 39-96.
Huth Franjo dr., tehnička poslovnica, Masarykova 9. Tel. 26-78. T. adr.: Drhuth.
»Jugoškoda« a. d., Washingtonov trg 3. I. Tel. 44-97. T. adr.: Škoda (centrala Beograd) .
Korte Georg, prije Korte i Erben k. d., Primorska 8. Tel. 21-88. T. adr.: Langwolf.
Penić A., trgovina mljekarskih strojeva, Gundulićeva 63. Tel. 24-13. T. adr.: Aleksa.
»Tegma«, industrijsko i trgovačko d. d., Starčevićev trg 6. Tel. 40-12, 64-24. T. adr.: Tegma.

NAPRAVE ZA VENTILACIJU

Installations de ventilation — Ventilationsanlagen — Ventilating apparatuses — Installazioni di ventilazione

ZAGREB (Savska)
Bačić d. d. za centralno grejanje i zdravstvene uređaje, Vlaška 75a. Tel. 25-66. T. adr.: Chauffage.
Crnić M. ing. i Prica S. ing., poduzeće za mašinska postrojenja, Đorđićeva 31. Tel. 50-72. T. adr.: Heating.
Gorjan A. ing., Dalmatinska 6. Tel. 57-19.
Huth Franjo dr., tehnička poslovnica, Masarykova 9. Tel. 26-78. T. adr.: Drhuth.
»Kalorifer« tehnička poslovnica i poduzeće, Pisarević P., Radišina 8. Tel. 65-35.
»Konstrukter« d. d. projektiranje i izvađanje svih vrsti građevina (odio za građenje i odio za centralno grijanje), Berislavićeva 8. Tel. 61-41. T. adr.: Konstrukter.
Korte Georg, prije Korte i Erben k. d., Primorska 8. Tel. 21-88. T. adr.: Langwolf.
»Tegma« industrijsko i trgovačko d. d., Starčevićev trg 6. Tel. 40-12, 64-24. T. adr. Tegma.

OKOVI

Ferrures — Beschläge — Mountings — Ferrature

BANATSKI KARLOVAC (Dunavska)
Kehr Jovan i sin, trg. gvožđa. Tel. 9.

BELA CRKVA (Dunavska)
Schönborn Rudolf, trg. gvozdarske robe.

BEOGRAD
Aranđelović i Perić, Vasina 2. Tel. 22-057.
Birtašević i Panić, Karađorđeva 67. Tel. 20-923.
Dukanac Slavomir, Prizrenska 3. Tel. 22-779.
Filipović Avram i brat, Kraljev trg 11. Tel. 22-600, 25-307, 21-921.
Gođevac braća, Karađorđeva 53. Tel. 24-455.
Gođevac Ranko, Karađorđeva 46. Tel. 20-937.
Josipović i Tomić, Travnička 3. Tel. 21-333. i Kralja Aleksandra 84. Tel. 22-510.
Lazović Sima, Karađorđeva 51. Tel. 20-633.
Mijatović i Tošić, Zagrebačka 6. Tel. 20-629.
Miljković Mihailo i komp., Karađorđeva 69. Tel. 21-426.
Nerandžić Tasa, Karađorđeva 49. Tel. 20-540.
Panić i Jovanović, Travnička 1.
Perović Dimitrije, Karađorđeva 45. Tel. 20-220.
Stefanović i Milošević, Kralja Milana 64. Tel. 22-781.
Stefanović i Pavlović, Kralja Aleksandra 9. Tel. 22-438.
Veljković i Stanić, Kralja Milutina 28. Tel. 20-619.

BITOLJ (Vardarska)
Prendić braća, Dalmatinska 37.
Zozi Vasilije Đ., Dalmatinska 31.

BJELOVAR (Savska)
Fürst Jakob i sin, trgovina mješovite robe i željeza, Kralja Aleksandra 10. Tel. 45. T. adr.: Jakob Fürst.
Hirschler željezara, trgovina željezom i mješovitom robom, Haulikova 1. Tel. 1-03. T. adr.: Željezara Hirschler.

ČAKOVEC (Savska)
Strahonya J. ml. Strossmayerova 1. T. adr.: Strahonya.

DELNICE (Savska)
Kniewald braća, trg. mješ. robom. Tel. 10. T. adr.: Kniewald (mjedeni).

ĐAKOVO (Savska)
Reichsmanna D. sin, veletrg. mješovite robe, Wilsonova ul. Tel. 48.
Schwarz Edvin, trg. željeza, Zrinjski trg 10. Tel. 34.

GAREŠNICA (Savska)
Janeš Franja i drug, trgovina željeza i mješovite robe. Tel. 4. T. adr.: Janeš.

INĐIJA (Dunavska)
Moor i drugovi, trov. pokućstva. Tel. 29.
Peter i Tatić, tvornica nameštaja. Tel. 7.

KARLOVAC (Savska)
Marković i drug, trgovina kože i željezne robe, Zrinjski trg. Tel. 1-48. T. adr.: Kožara Marković.
Šašek Nikola, trgovina željezom i željeznom robom, Zrinjski trg 11. Tel. 65. T. adr.: Šašek.

KOPRIVNICA (Savska)
Kovačević St., trgovina željeznom robom, vl. Vojnović Vlado.

KOVIN (Dunavska)
Sauerland Jovan, trg. gvožđa.

KRIŽEVCI (Savska)
Detoni Vilim, trg. željeznom i građevnom robom.

LESKOVAC (Vardarska)
Đorđević-Kukar Trajko, Kralja Petra 15. Tel. 3.

LJUBLJANA (Dravska)
Golob Franc, Wolfova 8. Tel. 27-81.
Semenčić A. in drugi, Kolodvorska ul. 41.

NAŠICE (Savska)
Singer Adolf i Hugo, trg. željeza. Tel. 32.
Wollner Vinko, trg. špeceraja. Tel. 3.

NIŠ (Moravska)
Goldstein M. i S. braća, Obilićev venac 64. Tel. 1-08.
Stamenković Čedomir, Dušanova. Tel. 1-48.
Stanković i Nikolić, Dušanova. Tel. 53.
Stanković Vlajko, Dušanova.
Stojiljković Živko, Dobračina 7. Tel. 1-07.

NOVA GRADIŠKA (Savska)
Kohna braća nasljed., trg. željeza, Strossmayerova 445. Tel. 58.
Wachsler Emanuel, trg. željeza. Tel. 2.

NOVI BEČEJ (Dunavska)
Glumac Janko, trg. gvožđa.
Knefel Petar, trg. gvožđa.
Richter Hugo, trg. gvožđa.
Sekulić Pera, trg. gvožđa.

OGULIN (Savska)
Misner Ljudevit, veletrgovina željezom i staklom, Mucekova 23. Tel. 25. inter. T. adr.: Misner.

OSIJEK (Savska)
Glavač Josip, trg. željeza, I. Pejačevićeva ul. Tel. 2-96.
Goldsteina Adolfa nasljednici, trg. željeza, I. Desatična ul. Tel. 5-88.
Goldstein Ernest i drug, društvo za obrtne potrepštine, I. Desatična 39. Tel. 3-57.
Grünhut Josip i sinovi, umjetna stolarija, I. Vinkovačka c. 1. Tel. 1-41.
Kastl Željko, trg. željeza, I. Županijska ul. Tel. 7-17.
Keiser Rudolf, tvornica za mehaničko prerađivanje drva, I. Čepinjska c. Tel. 2-90 i 7-07.
Prva osječka stolarska zadruga, I. Franjina 6.
Szinicz Ljudevit, trg. željeza, I. Strossmayerova ul. 5, 7. Tel. 5, 5-40.
Wollner Ninko, mješov. trg., I. Županijska ul. Tel. 2-27.

PANČEVO (Beograd)
Stefanović braća, trg. gvožđa. Tel. 1-40.
Teodorović S. sopstv. A. Halupa, trg. gvožđa. Tel. 1-37.

PARAĆIN (Moravska)
Milenković T. Lazar, Kralja Petra 45. Tel. 8.

PETRINJA (Savska)
Greiner M. trg. željeza. Tel. 14.

PITOMAČA (Savska)
Schlesinger i Weber naslj., trgovina željeza, građevnog materijala i mješovite robe. Tel. int. 7. T. adr.: Weber.

POŽAREVAC (Dunavska)
Belosavić Ilija i sin.
Dević i Milovanović.
Dević Slavko.
Ivić Milovan i Kostić.
Obradović Kosta.

SEČANJ (Dunavska)
Probst Stevan i sin, trg. gvožđa. Tel. 2.

SKOPLJE (Vardarska)
Galić braća, Fruškogorska 2. Tel. 263.
Papateodosi Todor, Granička 163.
Polenaković Petar i brat, Fruškogorska 42.

SLAVONSKA POŽEGA (Savska)
Haas Samuel, trg. željeza. Tel. 23.
Kohn Herman, trg. željeza, Kralja Aleksandra 8. Tel. 13.

SLAVONSKI BROD (Savska)
Berić Slavko, trg. gvožđa, Jelačića trg 17. Tel. 1-23.
Uidl Vatroslav i sin, trg. željeza, Jelačića trg 10. Tel. 10.

SREMSKA MITROVICA (Dunavska)
Borota Nikola, tvornica nameštaja. Tel. 66.
Maksimović Ljubomir i Miličević Svetozar, trg. željeza.

ŠOŠTANJ (Dravska)
Senica Ivan. Tel. 6. T. adr.: Senica.

SUŠAK (Savska)
Krešić Vatroslav, trgovina željezom. Tel. 2-75. T. adr.: Krešić.

VARAŽDIN (Savska)
Nestl Ivan, trg. željeza, Trg Kralja Tomislava 4.
Strahonja Anton, trgovina željezom, dvokolicama, bojama i lovačkim potrepštinama, Trg Slobode 7.
Schwarz Julius, trgovina stolarskih i tapetarskih potrepština, Kukuljevićeva 3.

VELIKA KIKINDA (Dunavska)
Bogdan Marko, trg. gvožđa. Tel. 60.
Karl Bela, trg. gvožđa. Tel. 1-15.
Malogajski Vlajko, trg. gvožđa. Tel. 1-24.
Radović braća, trg. gvožđa. Tel. 4.

VELIKI BEČKEREK (Dunavska)
Ambrozi Josif, trgovina gvožđa.
Bolesny Anton i sin, trg. gvožđa.
Daun Julius, trg. gvožđa. Tel. 66.
Pavlović Pavle, trg. gvožđa. Tel. 47.

VIROVITICA (Savska)
Schearz Josip, trg. željeza, Strossmayerova 2. Tel. 25.

VRŠAC (Dunavska)
Bauer braća, trg. gvožđa.
Filipović Aleksandar, trg. gvožđa.
Jovanović Joca, trg. gvožđa.
Milanović Milan, trg. gvožđa.

VUKOVAR (Savska)
Radivojević Đorđe, trg. gvožđa, Strossmayerova ul.
Tachtler Aleksander, trg. gvožđa. Kralja Petra 19. Tel. 58.

ZAGREB (Savska)
Draženović G., trgovina željeza i boja Maksimirska c. 51. Tel. 78-86. T. adr.: Draženović.
Fischbein A. H. trg. agentura, Bakačeva 4. Tel. 86-37. T. adr.: Lithopon.
Friedrich Arnold, spec. trgovina okova za gradnju i pokućstvo, te unutarnju dekoraciju, Vlaška 22. Tel. 56-21. T. adr.: Fredrik.
Hirschl Autur, industrijalna zastupstva i tvornička skladišta, Nikolićeva 5/I. Tel. 26-98. T. adr.: Alliance.
Juhn Viktor, remenarsko sedlarski i autopribor, Radićeva 10. Tel. 20-34
Kauders Artur, agenturni i komisionalni posao , Nikolićeva 10. Tel. 40-10. T. adr.: Autokauders.
Kontinentalno društvo za trgovinu željezom, Kern i drug, Mažuranićev trg 5. Tel. 45-43, 45-44, T. adr.: Ferrocontinent.
Kühner Matija, zastupstva željeznarskih industrija, Boškovićeva 42. Tel. 83-77.
Mervar i Hodniković, trgovina željeznom robom, Bakačeva 2. Tel. 31-26. T. adr.: Mervar Hodniković.
Mitrović Milan, trgovina željezom i željeznom robom, Ilica 73. Tel. 81-05.
Oswald Zd. ing. k. d. Bakačeva 1. Tel. 28-60. T. adr.: Osving.
Petrinjak Franjo, trgovina mješovitom robom, Maksimirska 27. Tel. 76-15.
Polić Z. i Mumić V. trg. željeznom robom, Ilica 214 Tel. 29-28.
»Sidro» d. d. za trg. željezom, Vlaška 40. Tel. 54-23, 21-31. T. adr.: Sidro.
Sollar Franjo, trg. željeza, Ilica 16. Tel. 32-91, 78-91. T. adr.: Sollar.
Stary V. i drug, k. d. trg. željezne robe, Vlaška 95. Tel. 40-33. T. adr.: Staridrug.
Zagrebačka željezara, Jelinek Jos., Jelačićev trg 25. Tel. 55-09. T. adr.: Zagrebačka željezara.
Thiel Stjepan, agentura i komisionalni posao sa željeznom robom, Trenkova 7/II.

ZAJEČAR (Moravska)
Lalović C. Vasa.
Miljković Mih. i komp.
Panić D. Petar.

OLOVO I OLOVNE IZRADE

(Olovne armature)

Plomb et articles de plomb — Blei und Bleiwaren — Lead and leadgoods — Piombo ed articoli di piombo

BEOGRAD
Birtašević i Panić, Karađorđeva 67. Tel. 20-923.

Filipović Avram i brat, Kraljev trg 11. Tel. 22-600, 25-307, 21-921.
Gođevac Braća Karađorđeva 53. Tel. 24-455.
Gođevac Ranko, Karađorđeva 46. Tel. 20-937.
Josipović i Tomić, Travnička 3. Tel. 21-333, Kralja Aleksandra 84. Tel. 22-510.
Lazović Sima, Karađorđeva 51. Tel. 20-633.
Marković Jovan, Karađorđeva 50. Tel. 23-818.
Marković i Petrović, Karađorđeva 93. Tel. 20-931.
Mijatović i Tošić, Zagrebačka 6. Tel. 20-629.
Perić Todor, Jug Bogdanova 3. Tel. 22-233.
Perović Dimitrije, Karađorđeva 45. Tel. 20-220.
Stefanović i Pavlović, Kralja Aleksandra 9. Tel. 22-438.
Veljković i Stanić, Kralja Milutina 28. Tel. 20-619.
Zdravković Dragomir, Karađorđeva 43. Tel. 20-301.

KRAGUJEVAC (Dunavska)
Agencija »Privreda«.
Đorđević Jov. Branko.
Đorđević Jov. Dragiša.
Jagušt Toma.
Maričić Ivan.
Nedeljković i Popović.
Rajevac Dragutin.
Vuletići braća.

LESKOVAC (Vardarska)
Đorđević-Kukar Trajko, Kralja Petra 15. Tel. 3.

POŽAREVAC (Dunavska)
Belosavić Ilija i sin.
Dević i Milovanović.
Dević Slavko.
Ivić Milovan i Kostić.
Obradović Kosta.

SUŠAK (Savska)
»Nada« sanitarni uređaji, Zafred i Nađ, Draškovićeva 2. Tel. 2-02. (cijevi).

ZAGREB (Savska)
Maruzzi A., naslj., vlasnici S. Heinelt i V. Kučinić, instalaciia vodovoda, limarska radiona, autogensko varenje, Frankopanska 9. Tel. 27-59.
Schreiber Drag. poduzeće za iskorišćavanje kovina, Vlaška 66. Tel. 65-60. T. adr.: Metal.
Zastupstva britanskih industrijalaca, Pexidr-Srića, V. Radišina 11. Tel. 23-60 int. T. adr.: Rebritman.

ORUĐE ZA POLJOPRIVREDU
(lopate, motike, sekire, srpovi itd.)

Outils agricoles — Landwirtschaftliche Geräte — Agricultural implements — Attrezzi rurali

ANDRIJEVICA (Zetska)
Dedović Radosav, trgovina mješovite robe.

BANATSKI KARLOVAC (Dunavska)
Kehr Jovan i sin, trg. gvožđa. Tel. 9.

BANJA LUKA (Vrbaska)
»Alat« M. Afgan, trgovina željeza.
Husegjinović Hamzaga, Kralja Petra drum. Tel. 62.
Toman Dragutin.

BAR (Zetska)
Iličković Mitar F., trgovina mješovite robe. Tel. 4.

BELA CRKVA (Dunavska)
Schänborn Rudolf, trg. gvožđa.

BEOGRAD
Birtašević i Panić, Karađorđeva 67. Tel. 20-923.
Gođevac braća, Karađorđeva 46. Tel. 24-455.
Gođevac Ranko, Karađoreva 46. Tel. 20-937.
Josipović i Tomić, Travnička 3. Tel. 21-333, Kralja Aleksandra 84. Tel. 22-510.
Lazović Sima, Karađorđeva 51. Tel. 20-633.
Marković i Petrović, Karađorđeva 93. Tel. 20-931.
Mijatović i Tošić, Zagrebačka 6. Tel. 20-629.
Miljković Mihailo i Komp., Karađorđeva 69. Tel. 21-429.
Nerandžić Tasa, Karađorđeva 49. Tel. 20-540.
Nikolić Kuzman i komp., Bosanska 43. Tel. 20-808.
Perović Dimitrije, Karađorđeva 45. Tel. 20-220.
Srpsko poljoprivredno društvo, Nemanjina 11. Tel. kanc. 20-302, stov. 27-702. T. adr.: Poljoprivredno društvo.

BIHAĆ (Vrbaska)
Kozomarić Đorđo.

BITOLJ (Vardarska)
Prendić braća, Dalmatinska 37.
Zozi Đ. Vasilije, Dalmatinska 31.

BJELOVAR (Savska)
Željezara Hirschler, trgovina željeznom i mješovitom robom, Haulikova 18. Tel. 103. T. adr.: Željezara Hirschler.

CELJE (Dravska)
Majdič Peter »Merkur«, kovinska industrijska in trgovska družba z o. z. Tel. 5. T. adr.: Majdič. Podružnica: Celje, Kranj.

CETINJE (Zetska)
Jovićević i Petranović, trgovina kolonijalnih, galanterijskih, gvozdarskih i poljoprivrednih proizvoda, te građevinskog materijala, Ivanbegova. Tel. 50.
Šestanin Anton, trgovina mješovite robe.

ČAKOVEC (Savska)
Heilig Josip, veletrgovina zast. Bayerische u. Tiroler Sensen Union, Jenbach. T. adr.: Heilig.

DARUVAR (Savska)
Frantal Josip, trg. željeza. Tel. 9.

DOBROVNIK, ž. st. DOLNJA LENDAVA (Dravska)
Berenyi Štefan Glavna 280.

DUBROVNIK (Zetska)
Domjan i Kunićić Dubrovnik 2. T. adr.: Domjan.
Svilokos Ivo mali, Dubrovnik 2.
Zec Mirko M. Tel. 35. T. adr.: Zec.

ĐAKOVO (Savska)
Reichsmanna D. sin, veletrg. mješovite robe, Wilsonova ul. Tel. 48.

GORNJA RADGONA (Dravska)
Korošec F. Tel. 16. T. adr.: F. Korošec.

GRADIŠKA BOSANSKA (Vrbaska)
Kolarević Jefto. Tel. 4.

HERCEGNOVI (Zetska)
Ćurić Vaso. Tel. 2.

KARLOVAC (Savska)
Ulemek Miloš, trgovina željeza. Tel. 1-40. T. adr.: Ulemek.

KOLAŠIN (Zetska)
Đokić Vuko J., trgovina mješovite robe.

KOPRIVNICA (Savska)
Kovačević St., trg. željeznom robom, vl. Vojnović Vlado.

KOVIN (Dunavska)
Sauerland Jovan, trg. gvožđa.

KRANJ (Dravska)
Omersa Franc, nasl. Berjak Franc. Tel. 84. T. adr.: Berjak.

LESKOVAC (Vardarska)
Đorđević-Kukar Trajko, Kralja Petra 15. Tel. 3.

LJUBLJANA (Dravska)
Breznik V., Stritarjeva ul. 7. Tel. 23-22. T. adr.: V. Breznik.
Golob Franc., Wolfova ul. 8. Tel. 27-81.
Stupica Fr., Gosposvetska c. 1. Tel. 21-79. T. adr.: Fr. Stupica.
Schneider & Verovšek, Dunajska c. 16. Tel. 20-45. T. adr.: Schneider & Verovšek.
Zalta Jos. i Co., Dunajska c. 9. Tel. 34-71. T. adr.: Jos. Zalta i Co.
Žilič B., Dunajska c. 11. Tel. 29-32.

MARIBOR (Dravska)
Andraschitz Hans, Vodnikov trg 4. Tel. 20-90. T. adr.: Andraschitz.
Pinter & Lenart, Aleksandrova c. 32-34. Tel. 22-82. T. adr.: Pinlen.
»Poldičelik«, komisionalno skladišče jeklarn Poldihütte, Jarc M., Kladno ČSR, Gosposka ul. 11. Tel. 23-93. T. adr.: Poldičelik.

METKOVIĆ (Primorska)
Jovanović Ivan Jurin.

MOSTAR (Primorska)
Dokić, Bilić i Peško, Konak 1. Tel. 37.

NIKŠIĆ (Zetska)
Tomašević Milo i sinovi, trgovina mješovite robe i gvozdarska radnja.
Šobajić, gvozdar, staklarsko-gvozdarsko-porculanska radnja. Tel. 24. T. adr.: Šobajić, gvozdar.

NIŠ (Moravska)
Goldstein M. i S. braća, Obilićev Venac 64. Tel. 1-08.
Stamenković Čedomir, Dušanova. Tel. 1-48.
Stanković Vlajko, Dušanova.
Stojiljković Živko, Dobračina 7. Tel. 1-07.

NOVI BEČEJ (Dunavska)
Glumac Janko, trg. gvožđa.

Knefel Petar, trg. gvožđa.
Richter Hugo, trg. gvožđa.
Sekulić Pera, trg. gvožđa.

NOVI SAD (Dunavska)
»Agrarija«, zemljoradnička središnja zadruga, Cara Lazara 7. Tel. 20-23. 30-09. T. adr.: Agraria.

OGULIN (Savska)
Misner Ljud., veletrg. željeznom robom i staklom, Mucekova 23. Tel. 25 inter. T. adr.: Misner.

OSIJEK (Savska)
Glavač Josip, trg. željeza, I. Pejačevićeva ul. Tel. 2-96.
Goldsteina Adolfa nasljednici, veletrg. željeza, I. Desatičina 19. Tel. 5-88.
Kastl Željko, trg. željeza, I. Županijska ul. Tel. 7-17.
Szinicz Ljudevit, trg. željeza, I. Strossmayerova 5, 7. Tel. 5, 4-50.
Wollner Hinko, trg. mješovite robe, I. Županijska ul. Tel. 2-27.

OTOČAC (Savska)
Vuksan Dane i sin, trg. mješ. robom.

PANČEVO (Beograd)
Stefanović braća, trg. gvožđa. Tel. 1-40.
Teodorović S. sopstvenik A. Halupa, trg. gvožđa. Tel. 1-37.

PARAĆIN (Moravska)
Stanković P. David i sinovi, Kralja Petra 118. Tel. 16.
Stojanović Boža, Wilsonova 20.

PETRINJA (Savska)
Greiner M., trgovina željeza. Tel. 14.

PODGORICA (Zetska)
Čelebić Đuro braća, gvozdarska radnja.
Šarkić Mustafa, gvozdarska radnja.

POŽAREVAC (Dunavska)
Belosavić Ilija i sin.
Dević i Milovanović.
Dević Slavko.
Ilić Milovan i Kostić.
Obradović Kosta.

RUMA (Dunavska)
Đurišić N., kolonijalna trg. Tel. 17.

SARAJEVO (Drinska)
Bagi Wolf i Co., Aleksandrova 69. Tel. 2-15.
Čater Pavel, uvoz poljopr. sprava, Aleksandrova 79.
»Jadran« d. d., trgovina željeza, Prestolonaslednika Petra 12. Tel. 1-94.
»Metallum« d. d., Aleksandrova 48. Tel. 24.
»Savez hrvatskih zemljoradničkih zadruga« Aleksandrova 52. Tel. 9-01.
»Savez srpskih zemljoradničkih zadruga« Sime Milutinovića 6. Tel. 2-03.

SEČANJ (Dunavska)
Probst Stevan i sin, trg. gvožđa. Tel. 3.

SKOPLJE (Vardarska)
Galić braća, Fruškogorska 24. Tel.. 2-63.
Papateodosi Đ. Todor, Gračanička. Tel. 1-63.

SLAVONSKA POŽEGA (Savska)
Haas Samuel, trg. željeza. Tel. 23.
Kohn Herman, trg. željeza, Kralja Aleksandra 8. Tel. 13.

SLAVONSKI BROD (Savska)
Berić Savo, trg. gvožđa, Jelačićev trg 17. Tel. 1-23.
Uidl Vatroslav i sin, trg. željeza, Jelačićev trg. Tel. 10.

SLOVENJGRADEC (Dravska)
Klobasa & Smolčnik. T. adr.: Klobasa Smolčnik.

SLUNJ (Savska)
Kovačević R., trgovačka kuća. T. adr.: Rude.

SPLIT (Primorska)
Zadružna poljodjelska poslovnica, z. u. s. o. j. Tel. 23. T. adr.: Poljodjelska.

ŠOŠTANJ (Dravska)
Senica Ivan. Tel. 6. T. adr.: Senica.

VARAŽDIN (Savska)
Leitner Vjekoslav, trgovina željezom i željeznom robom, Kukuljevićeva ul. Tel. 31.

VELIKA KIKINDA (Dunavska)
Bogdan Marko, trg. gvožđa. Tel. 60.
Karl Bela, trg. gvožđa. Tel. 1-15.
Malogajski Vlajko, trg. gvožđa. Tel. 1-24 .
Radović braća, trg. gvožđa. Tel. 4.

VELIKI BEČKEREK (Dunavska)
Ambrozi Josif, trg. gvožđa.
Bolesny Anton i sin, trg. gvožđa.
Daun Julius, trg. gvožđa. Tel. 66.
Pavlović Pavle, trg. gvožđa. Tel. 47.

VIROVITICA (Savska)
Francetić M., mješov. trg., Zvonimirov trg 4. Tel. 22.
Pavelić Luka, trg. željeza, Gajeva 1. Tel. 7.
Schwarz Josip, trg. željeza, Strossmayerova 2. Tel. 25.

VRANJE (Vardarska)
Janićijević Stojan i sinovi, Kralja Aleksandra 60.
Spasić i Srbinac, Kralja Aleksandra 52. Tel. 33.
Stojković Dimitrije »Atan«, Kralja Aleksandra 111.

VRŠAC (Dunavska)
Bauer braća, trg. gvožđa.
Filipović Aleksandar, trg. gvožđa.
Jovanović Joca, trg. gvožđa.

VUKOVAR (Savska)
Radivojević Đorđe, gvozdara, Strossmayerova 4.
Tachtler Aleksander, trg. željeza, Kralja Petra 19. Tel. 58.

ZAGREB (Savska)
»Agrar« k. d., trgovina strojevima, Tomašek Stj., Draškovićeva 35. Tel. 52-88. T. adr.: Agrar.
Hirschl Artur, industrijalna zastupstva i tvornička skladišta, Vukotinovićeva 5/I. Tel. 26-9. T. adr.: Alliance.
Karbaš Ferdinand, tvorničko skladište kovinskih proizvoda i predica, Tomašićeva 8. Tel. 44-29. T. adr.: Karbaš, Tomašićeva 8.
Kontientalno društvo za trgovinu željeza, Kern i drug, Mažuranićev trg 5. Tel. 45-44, 45-43. T. adr.: Ferrokontinent.
Mervar i Hodniković, trgovina željeznom robm, Bakačeva 2. Tel. 31-26. T. adr.: Mervar Hodniković.
Parik Jaromir, trgovina poljoprivrednih strojeva »Slaviamotor«, Radišina 2.
»Sidro« d. d. za trgovinu željezom, Vlaška 40. Tel. 54-23, 21-31. T. adr.: Sidro.
Sollar Franjo, trgovina željeznom robom, Ilica 16. Tel. 32-91, 78-91. T. adr.: Sollar.
Zagrebačka željezara, Jelinek Jos., Jelačićev trg 25. Tel. 55-09. T. adr.: Zagrebačka željezara.

ZAJEČAR (Moravska)
Lazović C. Vasa.
Miljković Mih. i komp.
Panić D. Petar.

ZEMUN (Beograd)
Putniković Laza, trg. željeza, Kralja Petra 45. Tel. 27.

ZLATAR (Savska)
Paušić M., trgovina mješovite robe. Tel. 8. T. adr.: Paušić.

ŽALEC (Dravska)
Pilih Viktor. T. adr.: Pilih Viktor.

ORUŽJE I LOVAČKI PRIBOR
(Puške, revolveri itd.)

Armes et articles de chasse — Waffen u. Jagd-artikel — Fire arms and hunting articles — Armi ed articoli da caccia

BANJA LUKA (Vrbaska)
Divjak Mirko i Dušan, Kralja Alfonsa 23. Tel. 1-05.
Fišer Arnold, Kralja Alfonsa. Tel. 1-13.
Janković Mile, Kralja Petra drum. Tel. 43.

BEOGRAD
Kočonda S., Balkanska 2. Tel. 21-608.

BILEĆA (Zetska)
Radovanović Mitar.

BJELOVAR (Savska)
Puretić Franjo, trgovina željeza i željezne robe, Staro sajmište 13. T. adr.: Puretić. (Ribarski pribor i udice).

BRČKO (Drinska)
Jančikić Savo, Kralja Petra 9. Tel. 56.
Ristić Vojislav.

ČAKOVEC (Savska)
Strahonya J. ml., Strossmayerova 1. T. adr.: Strahonya.

DONJI MIHOLJAC (Savska)
Schulhof Eugen, mješov. trg., Wilsonova ul. Tel. 48.

DUBROVNIK (Zetska)
Antunović M.

GLINA (Savska)
Sužnjević Nikola, trgovina oružja.

GOSPIĆ (Savska)
Nikšić Ljubica, trgovina željezne robe, lovačkih potrepština i poljoprivrednih strojeva.

KARLOVAC (Savska)
Balaš Slavo, trgovina željeznom robom, Banija 11. Tel. 1-08. (Ribarski pribor i udice).

KOPRIVNICA (Savska)
Kovačević Stj., trgovina željeznom robom i oružjem.

KRUPA BOSANSKA (Vrbaska)
Smiljanić Ilija L.

LJUBLJANA (Dravska)
Kaiser F. K., Kongresni trg 9.
Ševčik Fr., Židovska ul. 8. Tel. 33-78. T. adr.: Ševčik.

MARIBOR (Dravska)
»Exploziva« Eduard Povalej, Slomškov trg 16. T. adr.: Exploziva,

NIŠ (Moravska)
Miljković Nikola, Obrenovićeva 37.

NOVA GRADIŠKA (Savska)
Petrić Đura, trg. špeceraja, Strossmayerova 16. Tel. 46.

OSIJEK (Savska)
Reymann Ivan, trg. oružja, bicikla i lovačkog pribora, I. Kapucinska ul.

PANČEVO (Beograd)
Stefanović braća, trg. gvožđa. Tel. 1-09.
Teodorović S., sopstv. A. Halupa. Tel. 1-37.

PIROT (Moravska)
Antić V. Milivoje, Kralja Aleksandra 109.

POŽAREVAC (Dunavska)
Belosavić Ilija i sin.
Dević i Milovanović.
Dević Slavko.
Ivić Milovan i Kostić.
Obradović Kosta.

PRNJAVOR (Vrbaska)
Bošković Marija.
Gnjatović Marija.
Vulić Svetislav.

ROGATICA (Drinska)
Daidžić Lutfaga.

SARAJEVO (Drinska)
Bagi, Wolf i Co., Aleksandrova 69. Tel. 2-15.
Besarović braća R., Aleksandrova 9. Tel. 7-66.
Cvijetić Svetozar, Aleksandrova 22. Tel. 5-67.
»Jadran« d. d., trg. željeza, Prestolonaslednika Petra 12. Tel. 1-94.
»Metallum« d. d., Aleksandrova 48. Tel. 24.
Pavlović Dušan, Fra Grge Martića trg.

SLAVONSKA POŽEGA (Savska)
Kohn Herman, trg. željeza, Kralja Aleksandra trg 8. Tel. 13.

SUŠAK (Savska)
Depolo i Stipčić, trgovina pomorskih i ribarskih potrepština, Palača Praštedione. Tel. 2-10. (udice i dlake za pecanje).
Derenčin Antun i sin, trgovina boja, mastila, katrana i svakovrsnog brodarskog pribora, Pavletićeva 9. (ribarski pribor).

ŠIBENIK (Primorska)
Jadronja Josip. Tel. 3-27. T. adr.: Agentura Jadronja.

TRAVNIK (Drinska)
Arnautović Izet.

TUZLA (Drinska)
Fabić Ivan.

VELIKA KIKINDA (Dunavska)
Bogdan Marko, trg. gvožđa. Tel. 60.

VELIKI BEČKEREK (Dunavska)
Daun Julije, trg. gvožđa. Tel. 66.
Pavlović Pavle, trg. gvožđa. Tel. 47.

VINKOVCI (Savska)
Katušić Ivan »Venator« trg. oružja, municije i lovačkog pribora na veliko i malo, Kumičićeva 30. Tel. 8. T. adr.: Venator.

VIROVITICA (Savska)
Schwarz Josip, trg. željeza, oružja i pribora, Strossmayerova 2. Tel. 25.

VISOKO (Drinska)
Karavdić Ahmet.

VRŠAC (Dunavska)
Bauer braća, trg. gvožđa.
Jovanović Joca, trg. gvožđa.

ZAGREB (Savska)
Borovnik i Vrbanić, industrija oružja, Jurišićeva 9. Tel. 59-99.
Drucker M., umjetno-obrtna dvorana, Ilica 39. Tel. 34-05. T. adr.: Trgodrucker.
Kočonda S., veletrgovina oružja, Ilica 40. Tel. 20-51. T. adr.: Kočonda.
»Oružarna« Pastuović J., Zrinjevac 15. T. adr.: Oružarna.
»Pira« d. d. za promet industrijskih, rudarskih i agrarnih potrepština, Branimirova 37. Tel. 21-10. T. adr.: Pira.
Vidović Rudolf (Vorberger), trgovina oružja i dvokolica, Ilica 57. Tel. 20-64.

ZEMUN (Beograd)
Klosić Pavle, »Oružana« trg. oružja, municije, lovačkog pribora i športske robe, Bežanijska 7—9. T. adr.: Oružana.

OSOVINE
Essieux — Achsen — Axles — Assali

BEOGRAD
Birtašević i Panić, Karađorđeva 67. Tel. 20-619.
Goćevac braća, Karađorđeva 53. Tel. 24-455.
Goćevac Ranko, Karađorđeva 46. Tel. 20-937.
Josipović i Tomić, Travnička 3. Tel. 21-333. Kralja Aleksandra 84. Tel. 22-510.
Lazović Sima, Karađorđeva 51. Tel. 20-633.
Marković i Petrović, Karađorđeva 93. Tel. 20-931.
Mijatović i Tošić, Zagrebačka 6. Tel. 20-629.
Nerandžić Tasa, Karađorđeva 49. Tel. 20-540.
Panić i Jovanović, Travnička 1.
Perović Dimitrije, Karađorđeva 45. Tel. 20-220.
Veljković i Stanić, Kralja Milutina 28. Tel. 20-619.
Zdravković Dragomir, Karađorđeva 43. Tel. 20-301.

CELJE (Dravska)
Majdić Peter »Merkur«, dr. z o. z. Tel. 5. T. adr.: Majdič. Podružnice: Celje, Kranj.

ILOK (Dunavska)
Fried Mavro Vilim, Kraljice Marije 59. Tel. 21.

KRALJEVO (Moravska)
Ilić Budimir.
Vuković Jelena.
Vuković Radojko.

NIŠ (Moravska)
Goldstein M. i S. braća, Obilićev Venac 64. Tel. 1-08.
Stamenković Čedomir, Dušanova. Tel. 1-48.
Stanković i Nikolić, Dušanova, Tel. 53.
Stanković Vlajko, Dušanova.
Stojiljković Živko, Dobračina 7. Tel. 1-07.

NOVA GRADIŠKA (Savska)
Wachsler Emanuel, trg. železa, Gajeva 142-143. Tel. 2.

OSIJEK (Savska)
Szinicz Ljudevit, veletrg. željeza, I. Strossmayerova 5-7. Tel. 5, 4-50.

PANČEVO (Beograd)
Stefanović braća, Kr. Aleksandra trg. 1. Tel. 1-40.

POŽAREVAC (Dunavska)
Belosavić Ilija i sin.
Dević i Milovanović.
Dević Slavko.
Ivić Milovan i Kostić.
Obradović Kosta.

SLAVONSKA POŽEGA (Savska)
Kohn Herman, trg. željeza, Kralja Aleksandra trg 8. Tel. 13.

VARAŽDIN (Savska)
Leitner Vjekoslav, trgovina željezom i željeznom robom, Kukuljevićeva ulica. Tel. 31.

ZAGREB (Savska)
»Alat«, industrijsko d. d., Amruševa 4. Tel. 37-11, 37-12. T. adr.: Alat.
Hirschl Artur, industrijalna zastupstva i tvornička skladišta, Vukotinovićeva 5/I. Tel. 26-98. T. adr.: Alliance.
Industrijsko i trgovačko d. d., gen. zast. Steirische Gusstahlwerke A. G., Judenburg-Wien, Jelačićev trg 12. Tel. 63-86. T. adr.: Styriačelik.
Mervar i Hodniković, trgovina željeznom robom, Bakačeva 2. Tel. 31-26. T. adr.: Mervar-Hodniković.
Radan S., trg. građev. i tehničkog materijala, Zrinjski trg 13. Tel. 62-26.
»Sidro« d. d. za trgovinu željezom, Vlaška 40. Tel. 54-23 i 21-31. T. adr.: Sidro.

ZAJEČAR (Moravska)
Lalović C. Vasa.

Miljković Mih. i komp.
Panić D. Petar.

PLETIVO ŽIČNO

Toile métallique — Drahtgeflecht — Wire netting — Tele metalliche

BEOGRAD
Bauer Šandor, Sarajevska 34. Tel. 22-497.
Birtašević i Panić, Karađorđeva 67. Tel. 20-923.
Filipović Avram i brat, Kraljev trg 11. Tel. 22-600, 25-307, 21-921.
Goćevac braća, Karađorđeva 53. Tel. 24-455.
Goćevac Ranko, Karađorđeva 46. Tel. 20-937.
Lazović Sima, Karađorđeva 51. Tel. 20-633.
Marković i Petrović, Karađorđeva 93. Tel. 20-931.
Marković Jovan, Karađorđeva 50. Tel. 23-818.
Miljković Mihailo i komp., Karađorđeva 69. Tel. 21-426.
Perović Dimitrije, Karađorđeva 45. Tel. 20-220.
Stefanović i Pavlović, Kralja Aleksandra 9. Tel. 22-438.
Veljković i Stanić, Kralja Milutina 28. Tel. 20-619.

BITOLJ (Vardarska)
Prendić braća, Dalmatinska 37.
Zozi Đ. Vasilije, Dalmatinska 31.

ĐAKOVO (Savska)
Reichsmanna D. sin, veletrg. mješovite robe, Wilsonova ul. Tel. 48.

NIŠ (Moravska)
Stamenković Čedomir, Dušanova. Tel. 1-48.
Stanković Vlajko, Dušanova.
Stojiljković Živko, Dobračina 7. Tel. 1-07.

NOVA GRADIŠKA (Savska)
Kohn braća, trg. željeza, Strossmayerova 445. Tel. 38.

OSIJEK (Savska)
Glavač Josip, trg. željeza, I. Pejačevićeva ul. Tel. 2-96.
Goldsteina Adolfa nasljednici, veletrg. željeza, I. Desatičina 19. Tel. 5-88.
Kastl Željko, trg. željeza, I. Županijska 17. Tel. 7-17.
Szinicz Ljudevit, veletrg. željeza, I. Strossmayerova ulica 5-7. Tel. 5, 4-50.
Wollner Hinko, trg. mješovite robe, I. Županijska ul. Tel. 2-27.

SKOPLJE (Vardarska)
Dimon braća, Gračanička 17. Tel. 3-05.
Galić braća, Fruškogorska 24. Tel. 2-63.
Papateodosi Đ. Todor, Gračanička ulica. Tel. 1-63.

SLAVONSKA POŽEGA (Savska)
Berić Savo, trg. gvožđa, Jelačićev trg 17. Tel. 1-23.

VUKOVAR (Savska)
Radivojević Đorđe, trgovina željeza. Strossmayerova 4.

ZAGREB (Savska)
Mervar i Hodniković, trgovina željeza i željezne robe, Bakačeva 2. Tel. 31. T. adr.: Mervar-Hodniković.
»Sidro« d. d. za trgovinu željezom, Vlaška 40. Tel. 54-23, 21-31. T. adr.: Sidro.

PLUGOVI I DRLJAČE

Herses et charrues — Eggen und Pflüge — Harrows and ploughs — Erpici ed aratri

BANATSKI KARLOVAC (Dunavska)
Kehr Jovan i sin, trgovina gvožđa. Tel. 9.

BANJA LUKA (Vrbaska)
»Alat« M. Afgan, trgovina željeza.
Savez seljačkih, veresijskih i štedovnih zadruga.
Toman Dragutin, uvoz poljoprivrednih sprava.

BEOGRAD
Miljković Mihailo i komp., Karađorđeva 69. Tel. 21-426.
Nikolić Kuzman i komp., Bosanska 43. Tel. 20-808. T. adr.: Plug.

BJELOVAR (Savska)
Ivanović i Heraković, trgovina željeza. Tel. 17.

CELJE (Dravska)
Majdić Peter »Merkur«, dr. z o. z. Tel. 5. T. adr.: Majdič. Podružnice: Celje, Kranj.

BOSANSKA GRADIŠKA (Vrbaska)
Kolarević Jefto. Tel. 4.

DARUVAR (Savska)
Breslauer Robert, automobili, mlinarski, gospodarski i šivaći strojevi. Tel. 11.

ĐAKOVO (Savska)
Reichsmanna D. sin, veletrg. mješovite robe, Wilsonova. Tel. 48.

KARLOVAC (Savska)
Bäuerle Josip, trgovina šivaćih i gospodarskih strojeva i dvokolica, Strossmayerov trg 2. Tel. 1-16. T. adr.: Bäuerle.
Ulemek Miloš, trgovina željeza. Tel. 1-40. T. adr.: Ulemek.

LESKOVAC (Vardarska)
Đorđević-Kukar Trajko, Kralja Petra 15. Tel. 3.

NAŠICE (Savska)
Singer Hugo i Adolf, trg. željeza. Tel. 32. T. adr.: Asinger.

NIŠ (Moravska)
Goldstein M. i S. braća, Obilićev Venac 64. Tel. 1-08.
Stanković Vlajko, Dušanova.
Stojiljković Živko, Dobračina ul. 7. Tel. 1-07.

NOVA GRADIŠKA (Savska)
Wachsler Emanuel, trg. željeza, Gajeva 142-143. Tel. 2.

NOVI BEČEJ (Dunavska)
Richter Hugo, trgovina gvožđa.

NOVI SAD (Dunavska)
Bächer Rudolf-Melichar Fr., Mali Liman, Tel. 25-22. T. adr.: Melicharum.

OSIJEK (Savska)
Goldsteina Adolfa nasljednici, veletrg. željeza, I. Desatičina 19. Tel. 5-88.
Szinicz Ljudevit, trg. željeza, I. Strossmayerova 5-7. Tel. 5, 4-50.

PANČEVO (Beograd)
Stefanović braća, trgovina gvožđa. Tel. 1-40.
Teodorović S. sopstv. A. Halupa, trg. gvožđa. Tel. 1-37.

PETRINJA (Savska)
Grubišić N., trgovina gospodarskih i šivaćih trojeva.

KUNEŠ STANIČEK I DR. DRUŠTVO ZA INDUSTRIJU I TRGOVINU I GENERALNO ZASTUPSTVO PROSTEJOVSKE TVORNICE ZA STROJEVE

Wichterle & Kovářík d. d.

u Prostejovu Č. S. R. u VUKOVARU

Sve vrste vršalica.
Sve veličine motora na pogon benzinom.
Sve veličine Diesel-motora.
Parne strojeve.
Kosilice i žetelice.
Sijačice i uopšte sve strojeve za poljoprivredu.
VLASTITA RADIONA ZA STROJEVE. 1312

POŽAREVAC (Dunavska)
Belosavić Ilija i sin.
Dević i Milovanović.
Dević Slavko.
Ivić Milovan i Kostić.
Obradović Kosta.

PROKUPLJE (Moravska)
Bićanin Jovan i sin, Jug Bogdanova 15. Tel. 19.
Jovanović Krstomir, Jug Bogdanova 37. Tel. 6.

SARAJEVO (Drinska)
Čater Pavel, uvoz poljoprivrednih sprava, Aleksandrova 79.
»Jadran« d. d., trgovina željeza, Prestolonaslednika Petra 12. Tel. 1-94.
»Majdan« d. d., Prestolonaslednika Petra 26. Tel. 1-12.
»Metallum« d. d., Aleksandrova 48. Tel. 24.
Savez hrvatskih zemljoradničkih zadruga, Aleksandrova 52. Tel. 9-01.
Savez srpskih zemljoradničkih zadruga, Sime Milutinovića 6. Tel. 2-03.

SISAK (Savska)
Frisch J., d. d. za trg. željeznom robom, Gajeva 73. Tel. 44.

SLAVONSKA POŽEGA (Savska)
Haas Samuel, trg. željeza, Kamenita vrata 3. Tel. 23.

SLAVONSKI BROD (Savska)
Uidl Vatroslav i sin, trg. željeza, Jelačićev trg 10.

SPLIT (Primorska)
Zadružna poljodjelska poslovnica, z. u. s. o. j. Tel. 23. T. adr.: Poljodjelska.

VARAŽDIN (Savska)
Leitner Vjekoslav, trg. željeza i željezne robe na veliko, Kukuljevićeva ulica. Tel. 31 int.

VELIKA KIKINDA (Dunavska)
Bogdan Marko, trgovina gvožđa. Tel. 60.
Karl Bela, trg. gvožđa. Tel. 1-15.
Kemenj Arnold, trgovina gvožđa i poljoprivrednih sprava. Tel. 93.
Malogajski Vlajko, trg. dvožđa. Tel. 1-24.
Radović braća, trg. gvožđa. Tel. 4.

VELIKI BEČKEREK (Dunavska)
Banatski savez srpskih zemljoradničkih zadruga. Tel. 2-30.
Bolesni Anton i sin, trg. gvožđa.
Daun Julius, trg. gvožđa. Tel. 66.
Pavlović Pavle, trg. gvožđa. Tel 47.

VINKOVCI (Savska)
Gross Ignjat i sin, veletrg. željeza. Tel. 20.

VRANJE (Vardarska)
Janićijević Stojan i sinovi, Kralja Aleksandra 60.
Spasić i Srbinac, Kralja Aleksandra 52. Tel. 33.
Stojković Dimitrije »Atan«, Kralja Aleksandra 111.

VRŠAC (Dunavska)
Bauer braća, trg. gvožđa.
Filipović Aleksandar, trg. gvožđa.
Jovanović Joca, trg. gvožđa.
Milanović Milan, trg. gvožđa.

VUKOVAR (Savska)
Radivojević Đorđe, trg. gvožđa, Strossmayerova 4.

ZAGREB (Savska)
»Agrar« k. d., trgovina strojevima, Draškovićeva 35. Tel. 52-88. T. adr.: Agrar.
Hirschl Artur, industrijalna zastupstva i tvornička skladišta, Vukotinovićeva 5/I. Tel. 26-98. T. adr.: Alliance.
Jugoslavensko »Fiat« automobilno prometno d. d., Samostanska 2-a. Tel. 35-45. T. adr.: Jugofiat (motorni plugovi).
Jugoslavensko Hofherr - Schrantz-Clayton-Shuttleworth d. d., filijala Zagreb, Klaonička c. 9. Tel. 28-79. T. adr.: Hoferton.
Parik Jaromir, trg. gospodarskih strojeva »Slaviamotor«, Radišina ul. 2.
»Sidro« d. d. za trgovinu željezom, Vlaška 40. Tel. 54-23, 21-31. T. adr.: Sidro.
Sollar Franjo, trgovina željeza. Ilica 16. Tel. 32-91, 78-91. T. adr.: Sollar.
Zagrebačka željezara, Jelinek Jos., Jelačićev trg. 25. Tel. 55-09. T. adr.: Zagrebačka željezara.
Zentner & Co. k. d., Trg Kralja Petra 5-a. Tel. 48-97. T. adr.: Kohako.

POSUĐE (EMAJLIRANO I ALUMINISKO) I OSTALE KUĆNE POTREPŠTINE

Vaisselle d'aluminium et émaillée — Aluminum und Emailgeschirr — Aluminium and enamelled vessels — Vasellame d'alluminio e smaltato

ANDRIJEVICA (Zetska)
Dedović Radosav, trgovina mješovite robe.

BANATSKI KARLOVAC (Dunavska)
Kehr Jovan i sin, trgovina gvožđa. Tel. 9.

BANJA LUKA (Vrbaska)
Fišer Arnold, Kralja Petra ulica. Tel. 1-13.
Husegjinović Hamzaga, Kralja Petra drum. Tel. 62.
Janković Mile, Kralja Petra drum 14. Tel. 43.
Kardoš Đorđo.
Kardoš Persa.
Samić Tahir.

BAR (Zetska)
Iličković F. Mitar, trgovina mješovite robe. Tel. 4.

BELA CRKVA (Dunavska)
Schönborn Rudolf, trg. gvožđa.

BEOGRAD
Arandelović i Perić, Vasina 2. Tel. 22-057.
Birtašević i Panić, Karađorđeva 67. Tel. 20-923.
Dukanac Slavomir, Prizrenska 3. Tel. 22-779.
Filipović Avram i brat, Kraljev trg 11. Tel. 22-600, 25-307, 21-921.
Goćevac Ranko, Karađorđeva 46. Tel. 20-937.
Josipović i Tomić, Travnička 3. Tel. 21-333, Kralja Aleksandra 84. Tel. 22-510.
Jovanović Ž. Nikola, Kralja Aleksandra 204. Tel. 22-728.
Nerandžić Tasa, Karađorđeva 49. Tel. 20-540.
Radojlović P. braća, Knez Mihailova 5. Tel. 20-711.
Stefanović i Milošević, Kralja Milana 64. Tel. 22-781.
Veljković i Stanić, Kralja Milutina 28. Tel. 20-619.

BITOLJ (Vardarska)
Kasorla Jakov Isak, Bankarska ul.

BJELOVAR (Savska)
Željezara Hirschler, trgovina željeznom i mješovitom robom, Haulikova 18. Tel. 1-03. T. adr.: Željezara Hirschler.

BOSANSKI ŠAMAC (Drinska)
Stanojević Jovan.

BRČKO (Drinska)
Buden Dušan, Pašićeva 17. Tel. 59.
Ristić Vojisiav.

CELJE (Dravska)
Rakusch D., Kralja Petra 6-8. Tel. 11, 58. T. adr.: Rakusch.

CETINJE (Zetska)
Jovićević i Petranović, trgovina kolonijalnih, galanterijskih, gvozdarskih, poljoprivrednih proizvoda i građevinskog materijala, Ivanbegova. Tel. 50.

ČAKOVEC (Savska)
Beindera K. naslj., J. Strahonya ml., Strossmayerova 1. T. adr.: Strahonya.

DARUVAR (Savska)
Frantal Josip, trg. željeza. Tel. 9.
Milojević Branko, veletrg. špecerаja, Jelačićeva ulica. Tel. 20.

DUBROVNIK (Zetska)
Domjan i Kuničć, Dubrovnik 2. T. adr.: Domjan.
Popara Lazar N.
Školny Rudolf pok. Josipa. Tel. 1-27. T. adr.: Školny.
Tonković Ivo pok. Tonka.
Zec Mirko M., Tel. 35. T. adr. Zec.

ĐAKOVO (Savska)
Reichsmanna D. sin, veletrg. mješovite robe. Wilsonova ul. Tel. 48.
Schwarz Edvin, gvozdara, Zrinjski trg 10. Tel. 34.

GORNJA RADGONA (Dravska)
Korošec F. Tel. 16. T. adr.: F. Korošec.

HERCEGNOVI (Zetska)
Ćurić Vaso. Tel. 2.
Konjević Špiro pok. Marka, Igalo.

T. adr.: Kongjur.

KARLOVAC (Savska)
Balaš Slavo, trg. željeznom robom, Banija 11. Tel. 1-08.
Ulemek Miloš, trg. željeza. Tel. 1-40. T. adr.: Ulemek.

KOLAŠIN (Zetska)
Dokić Vuko J., trgovina mješovite robe.

KOPRIVNICA (Savska)
Vaić i drug (vl. E. Pintarić), trgovina mješovitom robom.

KOTOR (Zetska)
Jovović Špiro.
Smidt Antun. Tel. 10. T. adr.: Smidt. Smidt.
Trgovačko udruženje, Veljko Sekulović i drug.

KOVIN (Dunavska)
Sauerland Jovan, trg. gvožđa.

KRIŽEVCI (Savska)
Šomek Josip, trgovina mješovitom robom.

LJUBLJANA (Dravska)
Breznik V. Stritarjeva ul. 7. Tel. 23-22. T. adr.: Breznik.
Florjančič Stanko, Sv. Petra c. 35. Tel. 21-63. T. adr.: Triglav-Import.
Golob Franc, Wolfova. 8. Tel. 27-81.
Semenič A. in drug, Kolodvorska ul. 41.

MAKARSKA (Primorska)
Caralipeo Pino. T. adr.: Caralipeo.
Lalić Stipan i rođaci. Tel. 9. T. adr.: Lalići.
Polacco Vjekoslav. T. adr.: Vjekoslav Polacco.

MARIBOR (Dravska)
Berndorf skladišče, J. Richter, Aškerčeva 22. Tel. 24-19. T. adr.: Berndorf.
Pinter & Lenard, trgovina sa železovino na debelo in drobno, Aleksandrova c. 34. Tel. 22-82. T. adr.: Pinlen.

METKOVIĆ (Primorska)
Jovanović Ivan Jurin.

MOSTAR (Primorska)
Dokić, Bilić i Peško, Konak 1. Tel. 37.
Ribica H. Salih i Ibrahim, Glavna Carina 87. Tel. 36.

NAŠICE (Savska)
Singer Adolf i Hugo, trg. željeza. Tel. 32. T. adr.: Asinger.
Wollner Vinko, veletrg. špeceraja. Tel. 13.

NIKŠIĆ (Zetska)
Šobajić, gvožđar, staklarsko-gvožđarsko-porculanska radnja, Tel. 24. T. adr.: Šobajić, gvožđar.
Tomašević Milo i sinovi, trgovina mješovite robe i gvožđarska radnja.

NIŠ (Moravska)
Nisim I. braća, Obrenovićeva 37. Tel. 2-14.
Popović Todor i sin, Obrenovićeva 1.

NOVA GRADIŠKA Savska)
Kohn braća, trg. željeza. Tel. 58.
Wachsler Emanuel, trg. željeza. Tel. 2.

NOVI BEČEJ (Dunavska)
Glumac Janko, trg. gvožđa.
Knefel Petar, trg, gvožđa.
Richter Hugo, trg. gvožđa.
Sekulić Pera, trg. gvožđa.

NOVI SAD (Dunavska)
Greinitz d. d. trg. i industrija gvožđa, Dunavska 38. Tel. 23-41. T. adr.: Ferokontinentale.
Nišević Sava, trg. kućnog i kuhinjskog pribora, Kr. Petra 10. Tel. 22-32. T. adr.: Nišević.

OGULIN (Savska)
Misner Ljudevit, veletrgovina željeznom robom, Mucekova 23. Tel. 25. inter. T. adr.: Misner.

OSIJEK (Savska)
Glavač Josip, trg. željeza, I. Pejačevićeva ul. Tel. 25.
Goldsteina Adolfa nasljednici, veletrg. željeza, I. Desatičina 19. Tel. 5-88.
Kastl Željko, trg. željeza, Županijska 17. Tel. 7-17.
Szinicz Ljudevit, trg. željeza, I. Strossmayerova 5, 7. Tel. 54-50.
Wollner Hinko, mješovita trg. I. Županijska ul. 37. Tel. 2-27.

PANČEVO (Beograd)
Stefanović braća, trg. gvožđa. Tel. 1-40.
Teodorović S. sopstv. A. Halupa, trg. gvožđa. Tel. 1-37.

PODGORICA (Zetska)
Ćelebić Đuro braća, gvožđarska radnja.
Šarkić Mustafa, gvožđarska radnja.
Šestanin Zef, staklarsko-gvožđarska radnja. Slobode.

POŽAREVAC (Dunavska)
Belosavić Ilija i sin.
Dević i Milovanović.
Dević Slavko.
Ivić Milovan i Kostić.
Obradović Kosta.

RUMA (Dunavska)
Đurišić N., kolonijalna trg. Tel. 17.
Kaufmann Julius i sin, trg. stakla.

SARAJEVO (Drinska)
Bagi, Wolf i Co., Aleksandrova 69. Tel. 2-15.
Besarović R. braća, Aleksandrova 14. Tel. 7-66.
Cvijetić Svetozar, Aleksandrova 24. Tel. 5-67.
Čosić Mehmed, Bravadžiluk 13.
»Jadran«, trgovina željeza, Prestolonaslednika Petra 12. Tel. 1-94.
Lagus Sigmund, Prestolonaslednika Petra 19.
»Majdan« d. d., trgovina željeza, Prestolonaslednika Petra 26. Tel. 1-12.
Marton Ludvig, Prestolonaslednika Petra 23. Tel. 2-25.
»Metalum« d. d., trgovina željeza, Aleksandrova 48. Tel. 24.
Neuer J. i J., Kralja Petra 41. Tel. 1-75.
Papo Sabejat D., Prestolonaslednika Petra 15. Tel. 4-36.
Stanišić Pero i Co., Kralja Petra 88. Tel. 2-13.
Tufo braća, Bravadžiluk 13.

SEČANJ (Dunavska)
Probst Stevan i sin, trg. gvožđa. Tel. 3.

SISAK (Savska)
Frisch J. d. d. za trgovinu željeznom robom, Gajeva 73. Tel. 44.

SKOPLJE (Vardarska)
Koen Johanan Salomon, Raška 92.
Merkado Kamhi i sinovi, Porečka 46.

SLAVONSKA POŽEGA (Savska)
Kohn Herman, trg. željeza, Kralja Aleksandra trg 8. Tel. 13.

SLAVONSKI BROD (Savska)
Berić Savo, trg. gvožđa, Jelačićev trg. Tel. 1-23.
Uidl Vatroslav i sin, trg. gvožđa. Tel. 10.

SPLIT (Primorska)
Agbaba Marko. T. adr.: Agbaba.
Doimo Savo, Zadarska 17. Tel. 14. T. adr.: Savo.
Mikačić B. Marko. Tel. 17. T. adr.: Mikačić.
Pejanović R., Nodilova 3. Tel. 4-86. T. adr.: Pejanović.

SREMSKA MITROVICA (Dunavska)
Maksimović Ljubomir i Miličević Svetozar, trg. gvožđa.

SUŠAK (Savska)
Krešić Vatroslav, trgovina željezom. Tel. 2-75. T. adr.: Krešić.
Vrignanin R. i J., trgovina mješovite robe i šivaćih strojeva.

TRAVNIK (Drinska)
Pruščo V. i R., Kralja Petra 50. Tel. 43.

TUZLA (Drinska)
Goldstein Aron i sin, Kralja Petra ul. Tel. 94.
Ponjavić braća, Čaršijska 15. Tel. 53.
Ponjavić Osman, Čaršijska 15. Tel. 78.

VARAŽDIN (Savska)
Leitner Vjekoslav, trgovina željeza i željezne robe na vel. Tel. 31. inter.
Vergles i Prandell, trgovina željezom, Trg Slobode.

VELIKA KIKINDA (Dunavska)
Bogdan Marko, trg. gvožđa, Tel. 60.
Karl Bela, trg. gvožđa. Tel. 1-15.
Majogajski Vlajko, trg. gvožđa. Tel. 1-24.
Radović braća, trg. gvožđa. Tel. 4.

VELIKI BEČKEREK (Dunavska)
Ambrozi Josif, trg. gvožđa.
Bolesny Anton i sin, trg. gvožđa.
Daun Julius, trg. gvožđa. Tel. 66.
Pavlović Pavle, trg. gvožđa. Tel. 47.

VIROVITICA (Savska)
Francetić M., mješovita trg. Zvonimirov trg 4. Tel. 22.
Schwarz Josip, trg. željeza, Strossmayerova 2. Tel. 25.

VRŠAC (Dunavska)
Bauer braća, trg. gvožđa.
Filipović Aleksandar, trg. gvožđa.
Jovanović Joca, trg. gvožđa.
Milanović Milan, trg. gvožđa.
Scherter Baltazar, trg. gvožđa.

VUKOVAR (Savska)
Radivojević Đorđe, gvožđara, Strossmayerova 4.
Tachtler Aleksander, trg. željeza, Kralja Petra 19. Tel. 58.

ZAGREB (Savska)
Draženović G., trgovina željeza i boja, Maksimirska c. 51. Tel. 79-86. T. adr.: Draženović.
Hirschl Artur, industrijalna zastupstva i tvornička skladišta, Vukotinovićeva 5/I. Tel. 26-98. T. adr.: Alliance.
Jesenski i Turk, trgovina muškom modnom robom i sportskim potrepštinama, Jurišićeva 1. Tel. 56-01.
Kastner i Öhler, trgovačka kuća, Ilica 4. Tel. 32-65 i 73-14.
Kontinentalno društvo za trgovinu željezom, Kern i drug, Mažuranićev trg 5. Tel. 45-44, 45-43. T. adr.: Ferrokontinent.
Matern Bruno, zastupstvo kovinskih tvornica i trgovina kovinske robe, Zvonimirova 27. Tel. 25-54.
Miškić Ivan, trgovina mješovitom robom i veleprodaja vina i žestokih pića, Medveščak 2. Tel. 85-56, 61-07.
Mitrović Milan, trgovina željezom i željeznom robom, Ilica 73. Tel. 81-05.
Podgornik Srećko, zastupstvo tvornica alpaka-srebrne, kovinske i porculanske robe, Martićeva 13.
Radan Adolf, Trg Kralja Tomislava 8. Tel. 52-01. T. adr.: Emarno.
Senel Vlad., naslj. Hercoga M. trg. košarske i željezne robe, Bakačeva 1. Tel. 37-82.
Sollar Franjo, trgovina željeznom robom, Ilica 16. Tel. 32-91, 78-91. T. adr.: Sollar.
Štimac i Drndarski d. d. za promet robom, Jelačićev trg 28. Tel. 20-61. T. adr.: Štimacco. Podružnica: »Narodna trgovina Mioković i Čavić«, Osijek I., Trg Kralja Petra 11.
Životić D., trgovina kuhinjskog posuđa, kuhinjskih i kućnih potrep- Petra 47. Tel. 27.

ZEMUN (Beograd)
Putniković Laza, gvožđara, Kralja Petra 45. Tel. 27.

POTKOVE

Fers à chevaux — Hufeisen — Horse shoes — Ferri da cavallo

BANJA LUKA (Vrbaska)
Husegjinović Hamzaga, Kralja Petra drum. Tel. 62.

BEOGRAD
Birtašević i Panić, Karađorđeva 67. Tel. 20-923.
Goćevac braća, Karađorđeva 53. Tel. 24-455.
Goćevac Ranko, Karađorđeva 46. Tel. 20-937.
Joksić braća, Karađorđeva 61. Tel. 21-223.
Josipović i Tomić, Travnička 3. Tel. 21-333.
Lazović Sima, Karađorđeva 51. Tel. 20-633.
Marković i Petrović, Karađorđeva 93. Tel. 20-931.
Marković Jovan, Karađorđeva 50. Tel. 23-818.
Nerandžić Tasa, Karađorđeva 49. Tel. 20-540.
Panić i Jovanović, Travnička 1.
Perović Dimitrije, Karađorđeva 45. Tel. 20-220.
Zdravković Dragomir, Karađorđeva 43. Tel. 20-301.

MOSTAR (Primorska)
Ribica H. Salih i Ibrahim, Glavna Carina 87. Tel. 36.

NIŠ (Moravska)
Goldstein M. i S. braća, Obilićev Venac 64. Tel. 1-08.
Stamenković Čedomir, Dušanova. Tel. 1-48.
Stanković i Nikolić, Dušanova. Tel. 53.
Stanković Vlajko, Dušanova.
Stojiljković Živko, Dobračina 7. Tel. 1-07.

POŽAREVAC (Dunavska)
Belosavić Ilija i sin.
Dević i Milovanović.
Dević Slavko.
Ivić Milovan i Kostić.
Obradović Kosta.

SARAJEVO (Drinska)
Besarović braća R., Aleksandrova 9. Tel. 7-66.
»Jadran« d. d., Prestolonaslednika Petra 12. Tel. 1-94.
»Metalum« d. d., Aleksandrova 48. Tel. 24.
Ovadia Daniel i brat, Vel. Čurčiluk ul. Tel. 25/I.
Tufo braća, Bravadžiluk 13.

TRAVNIK (Drinska)
Pruščo V. i R., Kralja Petra 50. Tel. 43.

TUZLA (Drinska)
Ponjavić braća, Čaršijska 15. Tel. 53.
Ponjavić Osman, Čaršijska. Tel. 78.

PRAONICE PARNE

Machines á lessiver — Dampfwaschmaschinen — Washing machines — Impianti per lavanderie a vapore

ZAGREB (Savska)
Alfa d. d., separatori i strojevi za mljekarstvo, Dukljaninova 1. Tel. 67-43. T. adr.: Alfaval.
Ascher Ignatz, agenturni i komis. posao, Gajeva 20 dvor. Tel. 80-78.
Bačić d. d. za centralno grijanje i zdravstvene uređaje, Vlaška 75a. Tel. 25-66. T. adr.: Chauffage.
Crnić M. ing. i Prica S. ing. poduzeće za mašinska postrojenja. Đorđićeva 31. Tel. 50-72. T. adr.: Heating.
Diabolo Separator d. d., Lopašićeva 6. Tel. 63-05. T. adr.: Diabolo.
Gorjan A. ing., Dalmatinska 6. Tel. 57-19.
»Kalorifer«, tehnička poslovnica i poduzeće, Pisarević P., Radišina 8. Tel. 65-35.
»Konstrukter« d. d. projektiranje i izvađanje svih vrsti građevina (odio za gradnje i odio za centralno grijanje). Berislavićeva 8. Tel. 61-41. T. adr.: Konstrukter.
»Radiator« Kemper Franjo, uređaji za centralno grijanje, Petrinjska 77. Tel. 52-28. T. adr.: Radiator.
»Tegma« industrijsko i trgovinsko d. d., Starčevićev trg 6. Tel. 40-12. 64-24. T. adr.: Tegma.

ZEMUN (Beograd)
Dreger Gustav, Kej 5 Novembra 41. Tel. 41-67.

Gustav Dreger

BEOGRAD—ZEMUN
Kej 5. Novembra 41 — Telef. 41-67

ZASTUPNIŠTVA:

Verkaufsgesellschaft Deutscher Steinzeugwerke, Berlin — Charlottenburg

Materijal iz kamenine za kanalizaciju: cevi, korube i pločice, keramički nadimnjaci, jasle, valovi i korita za staje, živinarnike itd.

F. & M. Lautenschläger G. m. b. H., Berlin—Plötzensee

Aparati i instalacije za desinfekciju, sterilizaciju i bakteriologiju.

Emil Schmidt, Maschinenfabrik Forst/Lausitz

Mašine i aparati za pranje i glačanje rublja, kompletni uređaji za parne perionice.

Kleemans Vereinigte Fabriken, Stuttgart—Oebertürkheim

Mašine za usitnjavanje kamena, drobilice, mlinovi sa kuglama, i celokupni uređaj za ciglarsku industriju.

RADIO APARATI

Appareils de T. S. F. — Radio Apparate — Radio apparatus — Apparecchi radio

BEOGRAD
Filips, jugoslovensko trgovačko a. d. Vuka Karadžića 14. Tel. 26-075, 26-076.
Jovanović J. Ljubomir, Palata Akademije Nauka.
Jugoslavensko »Erikson« a. d., Miloša Velikog 1. Tel. 26-922. T. adr.: Erikson.
Jugoslavensko A. E. G., Brankova 30. Tel. 22-901, 22-902, 22-903.
Kocić ing. k. d., Nikole Spasića 2. Tel. 28-034. T. adr.: Trada.
Mejuhas Nisim »Motor«, Poenkareova 25. Tel. 23-354.
Milanović D. i drug, Knežev Spomenik (Palata Riunione).
Pavlović Jefta i komp., Knez Mihailova 41. Tel. 21-641. T. adr.: Jempeko.
Pečar Mirko, zastupstvo amer. radio aparata, Hilendarska 22. Tel. 25-348. T. adr.: Petschar.
Radioton ing. Srđana M. Gracića, Obilića Venac 12. T. adr.: Radioton.
»Viking« k. d., Knez Mihailova 18. Tel. 20-713. T. adr.: Viking.

BITOLJ (Vardarska)
»Jug« komision, uvoz-izvoz, Kralja Petra 61. Tel. 80. T. adr.: Jug.

BJELOVAR (Savska)
Wohlmuth Ed., zast. radio aparata Tel. 93. T. adr.: Wolhmuth.

BRČKO (Drinska)
Ristić Vojislav.

CELJE (Dravska)
Florjančič Karol, Cankarjeva c. 2. Tel. 14. T. adr.: Florjančič.

DONJI MIHOLJAC (Savska)
Rosenthal Leo.

DUBROVNIK (Zetska)
Sez M. i sin. Tel. 79. T. adr.: Sez pokućstvo.
»Univerzal«, tehničko komercijalno poduzeće d. s. o. j.
Zec Mirko M. Tel. 35. T. adr.: Zec.

KNIN (Primorska)
»Tomir«, društvo za elektrifikaciju Knina s. o. j. Tel. 18. T. adr.: Tomir.

KRIŽEVCI (Savska)
Goldberger J., knjižara, papirnica, tiskara i knjigovežnica. Tel. 38. T. adr.: Goldberger.

LJUBLJANA (Dravska)
Bara Franc sinova, meh. delavnica, dr. z o. z., Cankarjevo nabrežje 3. Tel. 24-07.
»Jugošport«, r. z. z o. z. Miklošičeva c. 34 in Dalmatinova ul. Tel. 33-83, 33-63.
»Radio« r. z. z o. z., Miklošičeva c. Tel. 31-90. T. adr.: Radio.
Suttner H., Dunajska c. 1 b. Tel. 34-70 T. adr.: Suttner.

MARIBOR (Dravska)
Oblak Franc Ks., Aleksandrova c. 44.

NIŠ (Moravska)
Vasić Milorad, Obrenovićeva 59. Tel. 61.

NOVI SAD (Dunavska)
»Alterno-Relais« tehničko preduzeće, (radio aparati), Kr. Aleksandra ul.
»Audion« ing. Kuhn Nikola, trgovina radio aparata.
Benz Gustav i Halas Stevan »Orijent radio«, Kralja Aleksandra 20.
Ivanji Ernest, prodaja tehničkih oprema (radio aparati), Kralja Aleksandra ul.
Kraus Nikola, električna i radiotrgovina, Jevrejska 18. Tel. 23-25.
Kraus Samuilo, trgovina radio aparata, Pašićeva ul.
Offner Filip, »Radio Offner«, Futoška 3.

OSIJEK (Savska)
Engl i drug, trg. šivaćih strojeva, motornih kotača, radio aparata, I. Desatičina 39.
Hoinik Franjo, elektrotehnički zavod, I. Kapucinska 15. Tel. 2-68.
Kaufmann B., I. Strossmayerova 5.
Konrath d. d., podružnica, I. Župni trg 1.
Krausz Samuel i sin, I. Kapucinska 2. Tel. 2-77.
Lang Leo, »Baltic Radio«, I. Županijska ul.
Perles Emil, elektrotehnički zavod, I. Desatičina 10. Tel. 3-54.
Schupper braća i Pfeffer, elektrotehnička poslovnica, I. Desatičina ulica.
Schwandter Ivan ml., trg. radioaparata, I. Kapucinska ulica. Tel. 6-80.

PANČEVO (Beograd)
Fleissig Julije.
Maslov Aleksandar.

POŽAREVAC (Dunavska)
Belosavić Ilija i sin.
Dević i Milovanović.
Dević Slavko.
Ivić Milovan i Kostić.
Obradović Kosta.

RUMA (Dunavska)
Servatzy Ernest, draguljar, Kralja Petra 148.

SARAJEVO (Drinska)
Markičević M., Strossmayerova ul.
»Metailum« d. d., Aleksandrova 48. Tel. 24.
Neurer J. i J., Kralja Petra 41. Tel. 1-75.
Solterer Adolf, Aleksandrova 67. Tel. 60.

SKOPLJE (Vardarska)
Dimitrijević Stojan, Kralja Petra 12.
Dimitriević Vasilije, Kralja Petra ul.
»Filips«, Kralja Petra ul.
Janković Vlada, Kralja Petra ul.
Piosjan Avram, Cara Dušana ul
Popović braća, Fruškogorska 13. Tel. 86.
»Telefunken«, Kneza Arsena ulica.

SLAVONSKI BROD (Savska)
Schupper braća i Pfeffer, filiala, Trumbićeva 5. Tel. adr.: Schupper-Pfeffer.

SOMBOR (Dunavska)
Gertner Matija i Knez Petar, Kralja Aleksandra 8.
Piller Stevan i Wolf Petar, Kralja Đorđa V.

SPLIT (Primorska)
»Radiofonija«, Ilićev prolaz.
Trgovina muzikalija A. Suzin, Marulićeva 8. T. adr.: Suzin.

SREMSKA MITROVICA (Dunavska)
Jeler Ladislav, trg. šivaćih mašina i bicikla. Trg Kralja Petra 12.

STARA KANJIŽA (Dunavska)
Česko A. Josif, Kralja Đorđa 24.
Ruhwald Mirko.

SUBOTICA (Dunavska)
Palfi Đeno, Vesnićeva 5.
Fazekaš Geza, Manojlovićeva 3.
Kiš Martin, »Siemens - Telefunken«, Trumbićeva 20.
»Konrad radio aparti«.
Pejić Nikola, »Jugoradio«, Kujundžićeva 4.
Subotička električna željeznica i osvetljenje d. d., Aleksandrova 8.

SUŠAK (Savska)
Bačić Nikola, tehničko trgovačko poduzeće i radio industrija, Skerlićeva 1. Tel. 3-17.
»Radiovox« V. Sušanj, zastupstva i komisiono skladište radio aparata i muzikalija.

TRAVNIK (Drinska)
Matišić Stjepan.

PHILIPS
RADIO
Najveća i vodeća radioindustrija u Evropi.

VALJEVO (Drinska)
Ilić Ž. Jovan. Tel. 51.

VELIKA KIKINDA (Dunavska)
Barba Josif.
Laković Slavko.
Servo Jovan.
Tulić braća.

VELIKI BEČKEREK (Dunavska)
Hoidek i drug.
Lang Jenö.
Wolta d. d.

VINKOVCI (Savska)
Friedmann Laza.
Hofner David.
Kohn Robert, s. pr. 1929.
»Venator« trg. oružja. Tel. 83.
Vić Pavao, trg. radio aparata.

VRŠAC (Dunavska)
Balog Geza.
Beregszaszi Anton.

ZAGREB (Savska)
Barjaktarević S., k. d. »Meto Cyklop«, Draškovićeva 13. Tel. 20-88. T. adr.: Metocyklop.
Bréyer Albert, trgovina gramofona i radio aparata, Gundulićeva 5. Tel. 68-36. T. adr.: Voice.
»Columbia gramophone« jugoslavensko d. d., Ilica 44. Tel. 75-48. T. adr.: Colpho.
Čačković Juraj ml., elektrotehnički i elektromehanički zavod, Gajeva 7. Tel. 66-09.
Drucker M., prva zagrebačka umjetno-obrtna dvorana, Ilica 39. Tel. 34-05. T. adr.: Trgodrucker.
Edison Bell Penkala Ltd., Branimirova 43. Tel. 79-61, 79-62, 69-75. T. adr.: Edibell.
Frank braća i drug, zast. Reithoffera sinovi d. d., Wien. Nikolićeva 9. Tel. 51-57. T. adr.: Trifolium.
Friedmann Kornel dr., trgovina tehničkih artikala, Smičiklasova 22. Tel. 33-84. T. adr.: Friedmann.
Goldstein A. ing., trgovina elektrotehničkih potrepština, Jurišićeva 25. Tel. 29-99.
Graber Hugo, veletrgovina elektrotehničkih potrepština, Dukljaninova 3. Tel. 82-27, 82-28. T. adr.: Orion.
Jugoslavensko Siemens d. d. za elektrotehničku industriju, Martićeva 31. Tel. 34-46, 34-47, 34-49. T. adr.: Siemensdyn.
Kastner i Öhler, trgovačka kuća Ilica 4. Tel. 32-65 i 73-14.
Kopun Stanko, elektromehanička radiona, Pejačevićev trg 17. Tel. 77-39.
Majstorović M., zastupnik The Gramophone Co., Limited, Hayes-Middlesex, Branimirova 37. T. adr.: Jabberment.
Neumann Josip, trgovina šivaćih strojeva, radio-aparata, gramofona itd., Gundulićeva 8. Tel. 71-92.
Noris k. d., Fuchs Julio, Gundulićeva 26. Tel. 56-10, 56-11. T. adr.: Noris.
Paspa Ivan i sinovi, tvornica za elektroindustriju, Bogovićeva 9. Tel. 37-26. Tvornica: Koturaška c. 69. Tel. 37-25. T. adr.: Paspasinovi.
»Philips«, jugoslavensko - trgovačko a. d., Draškovićeva 58. Tel. 28-69. T. adr.: Philips.
Premru Stane, tehnička radiona, Radišina 7.
»Radiorad«, poduzeće za elektro- i radio-tehniku, Hell A., Gundulićeva 7. Tel. 45-78.
»Radiotehnika« ing. P. Neuberg i drug, trgovina radio aparata i radio pribora, Strossmayerov trg 8. Tel. 34-79. T. adr.: Radiotehnika.
Rosenbaum Eugen, Vlaška 95. Tel. 46-09.
Tabori G., Jurišićeva 16. Tel. 67-66.
Tehnički biro Milan K. Pupić, Beograd, podružnica Zagreb, Kraljice Marije 23. Tel. 48-27. T. adr.: Pupić. (Centrala Beograd).
»Tungsram«, sociéte anonyme d' électricité, Zürich, podružnica Zagreb, Martićeva 12. Tel. 36-45, 36-46. T. adr.: Tungsram.
Viking k. d., Lakatoš Josip, Baruna Jelačića 2. Tel. 44-94. T. adr.: Viking.
Wrastil Herman, trg. optičarskih potrepština, Ilica 8. Tel. 30-65. T. adr:. Wrastil.

ZEMUN (Beograd)
»Artos« tehnička poslovnica, Kr. Petra 40. T. adr.: Artos.
Durst Ljudevit, Kr. Petra 15. Tel. 41-68.
»Solidnost« trg. zast. Kr. Petra 82. T. adr.: Solidnost

ROLETE I KAPCI ŽELEZNI
Rouleaux en fer — Eisenroletten — Iron blinds and shutters — Scuri e persiane di ferro

BEOGRAD
Lazarević Miša i kći, stovarište svih vrsta roleta, Kralja Aleksandra 6.

Stovarište svih vrsta roleta
Miša Lazarević i Kći
BEOGRAD — Kralja Aleksandra ulica 6.
Glavni zastupnici:
F. Klett & Comp., MÜNCHEN
HOLLMANN'S ROLLO u. JALOUSIEN FABRIK BRAUNAU (C. S. R.)

RONILAČKE SPRAVE
Appareils de plongeurs — Taucherapparate — Diving apparatuses — Articoli per palombari

SUŠAK (Savska)
Ružić G. i Co., društvo za trgovinu i industriju, Šetalište Prestolonaslednika Petra 7.

SATOVI
Montres (Horlogerie) — Uhren — Clocks (Watches) — Orologi

BANJA LUKA (Vrbaska)
Semiz Sulejman.
Simić Franjo.

BEOGRAD
Antonijević braća, Knez Mihailova 13.
»Chronometar« Milivoje M. T. Stefanović, Pašićeva 6.
Jungović Đorđe, Terazije 8. Tel. 21-624.
Petković P. Mih., Terazije 1. Tel. 20-027. T. adr.: Zenitsat.
Stefanović Milan T., Knez Mihailova 10. Tel. 21-136.
Vajler Josif, Knez Mihailova 8.
Zarić Petar, Kolarčeva 6.

BIHAĆ (Vrbaska)
Pavlović Niko.

CELJE (Dravska)
»Aurea«, tvornica in veletrgovina za zlatnino, kovino in ure v Celju, družba z o. z. Gledališka 2. Tel. 2-67. T. adr.: Aurea. (Tovarna Celje—Gaberje, Mariborska c. 28).
»Importur« družba z o. z. Glavni trg 4. Tel. 1-56. T. adr.: Importur.

DUBROVNIK (Zetska)
Bogdan Niko.
Đurašić Karlo. T. adr.: Đurašić.
Krilić Josip.

JAJCE (Vrbaska)
Bayer Emanuel.

LJUBLJANA (Dravska)
Eberle Jos., Mestni trg 17. Tel. 31-49.
Pakiž Ivan, Pred Škofijo 15.
Somnitz Klara, Sv. Petra c. 16.
Suttner H. Dunajska c. 1 b. Tel. 34-70. T. adr.: H. Suttner.
Zajec Fr. P., Stari trg. T. adr.: Zajec optik.

MAKARSKA (Primorska)
Jurišić Mato, zlatar.

MARIBOR (Dravska)
Kiffmann Anton, Aleksandrova c. 43. T. adr.: Kiffmann.
Peteln Josef, Gosposka ul. 5.

MOSTAR (Primorska)
Završnik Franjo.

OSIJEK (Savska)
Gregor Eligius, urar i draguljar, I. Kapucinska ul.
Hauslinger Gustav, draguljar, I. Županijska ul.
Heger Dragutin, urar, I. Kapucinska ul.
Jakob Antun, urar, I. Pejačevićeva.
Spingarn Aleksander, urar, I. Kapucinska 8.
Zlatarić Adolf, draguljar, I. Kapucinska ul.

PAKRAC (Savska)
Schneedorf Lujo, draguljar.
Stvrtecki Alois, urar.

PANČEVO (Beograd)
Eichert Mihajlo.
Rauschan Stevan.

RUMA (Dunavska)
Deutsch Arnold, urar.
Servatzy Ernest, draguljar.

SARAJEVO (Drinska)
Diamant Sigmunt, Kralja Petra 4.
Frankini Ivan, Prestolonaslednika Petra 59.
Koppelman Abraham, Aleksandrova 67.
Levi Isak M., Aleksandrova 62.
Papo Nahman, Prestolonaslednika Petra 28.
Zlatar braća M., Kujundžiluk 8.
Zwecher Jakob, Strossmayerova 2. Tel. 9-48.

SISAK (Savska)
Kupfermann N. naslj. R. Židan, urar, draguljar i optičar.

SKOPLJE (Vardarska)
Sason M. Konorte, Porečka 23. Tel. 1-77.

SLAVONSKA POŽEGA (Savska)
Horvat Franjo, urar, Trg Kralja Aleksandra.
Težek Dragutin, urar, Trg Kralja Aleksandra.
Stepinski Ladislav, urar, Trg Kralja Aleksandra.

SLAVONSKI BROD (Savska)
Gottlieb Moritz, urar.
Schwendeman Franjo, draguljar.

SPLIT (Primorska)
Ivulić Vinko, urarska, zlatarska i optičarska radnja. T. adr.: Ivulić zlatar.
Radić Ant., Tel. 3-06. T. adr.: Zlatarija Radić.
Štambuk Tode, zlatarija, Mihovilov trg. 6.

SREMSKA MITROVICA (Dunavska)
Dragićević Franjo, urar.

ŠID (Dunavska)
Franzos Majer, urar.

TRAVNIK (Primorska)
Matisić Ivo.
Spahić Hamdo.

VELIKA KIKINDA (Dunavska)
Brummer Bela.
Homanović Đoka.
Koch Anton.
Servo Jovan.

VELIKI BEČKEREK (Dunavska)
Schwab Albert.
Šalamon Samuel.

VINKOVCI (Savska)
Ruschbacher Franjo, urar, Kumičićeva 6.
Dolansky Rudolf, urar, Kumičićeva 8.

VRŠAC (Dunavska)
Schickert Julius.
Watzek Hermann.
Zoffmann Franz.

VUKOVAR (Savska)
Puches Josip, urar.
Weinzetler Franjo, urar.

ZAGREB (Savska)
»Alem« D. Knežević k. d., trgovina urarskom i draguljarskom robom, Nikolićeva 7/I. Tel. 23-99.
Armano D., urar i draguljar, Ilica 37 i Ilica 8.
Bauer I., urar i draguljar, Ilica 14. Tel. 63-41.
Behrman Vl., trgovina urama i zlatom, Pavla Radića 16. Tel. 26-09. T. adr.: Vladober.
»Briljant«, Fischer B. i Hršak R., urarska i draguljarska radnja, Praška 10.
Engelsrath Josip, draguljar i zlatar, Ilica 5. Tel. 46-60 int. T. adr.: Engelsrath.
Exner Jakov, urar i draguljar, Radićeva 17.
Fischer B., tvorničko skladište satova, zlatne i srebrne robe, Ilica 23.
Fussmann braća, naslj. B. Wolffa, Ilica 31. Tel. 37-19. T. adr.: Draguljari Fussmann.
Hack Aurel, veletrgovina satova, bižuterije i dragulja, Amruševa 19. Tel. 60-84. T. adr.: Midohack.
Keller Stjepan k. d., samoprodaja švicarske tvornice satova Tellus-Watsch s. a., Karadžićeva 1. Tel. 49-93.
»Magazin Antwerpen«, Feldbauer, trgovina imitiranih i pravih diamanata, Jelačićev trg 23.
Matern Bruno, zastupstvo kovinskih tvornica i trgovina kovinske robe, Zvonimirova 27. Tel. 25-45. (satovi za tornjeve).
Matko Janko, urar i draguljar, Ilica 43.
Novak Mirko, urar i draguljar, Ilica 24. Tel. 27-92. T. adr.: Novak, draguljar.
Pick Jakov, urar i draguljar, Ilica 29.
Pick Rudolf, trgovina furnitura i alata k. d., Zrinjski trg 13. Tel. 74-72 (satovi i djelovi za satove).
Plančić Ivo i brat, trgovina satova, Samostanska 4.
Privora Julio, urar i draguljar, Ilica 2.
Rosenblatt Makso, zastupstvo i komisionalno skladište, Račkoga 3/II. Tel. 26-92.
Rosenfelda Mor. Jul. sinovi, urari i draguljari, Ilica 36. Tel. 25-48.
Schnittlinger Artur, radiona satova, Radišina 7. Tel. 70-58. (satove i djelove za satove).
Špeletić I., urar i draguljar, Praška 8. Tel. 70-44.
Vasić Dragutin, urar i draguljar, Ilica 11. Tel. 61-20.
Wolf Alica, skladište sa duble srebrnom i zlatnom robom, Gundulićeva 8/I. Tel. 75-84.
»Zlatopromet« D. Knežević k. d., veletrgovina urarskom, draguljarskom i bižuter. robom, Nikolićeva 7/I. Tel. 23-99.

ZEMUN (Beograd)
Frank Aleksander, urar.
Helmiinger Andrija, urar.
Pflaum Milan, urar.

SISALJKE I ŠTRCALJKE

Seringues et pompes — Spritzen und Saug-Pumpen — Syringes and pumps — Pompe

BEOGRAD
Jugoslovensko Ganz - a. d., Karađorđeva 65. Tel. 22-330. 24-324.
Nanka i Vuković, Prestolonaslednikov trg 39. Tel. 20-372.
Savić Jovan i komp., Prestolonaslednikov trg 42. Tel. 20-278.
Slucki inž. M. i komp., Prestolonaslednikov trg 23. Tel. 20-933.

DUBROVNIK (Zetska)
Domjan i Kuničić. Dubrovnik 2. T. adr.: Domjan.
Haller Konrad, Dubrovnik 2.
Zec M. Mirko. Tel. 35. T. adr.: Zec.

HERCEGNOVI (Zetska)
Ćurić Vaso. Tel. 2.

ILOK (Dunavska)
Fried Mavro Vilim, Kraljice Marije 59. Tel. 21.

KOTOR (Zetska)
Smidt Antun. Tel. 10. T. adr.: Smidt.

LJUBLJANA (Dravska)
»Sikor«, družba z o. z. Cesta na Rožnik 19. Tel. 26-02. T. adr. »Sikor«.

OSIJEK (Savska)
Erben Dragutin, trg. tehničkih potrepština, I. Desatičina 10. Tel. 1-90.
Götzel Alfred ing. Garvens strojevi sisaljke i vage, III. Tel. 7-01.

POŽAREVAC (Dunavska)
Belosavić Ilija i sin.
Dević i Milovanović.



Podružnica: G A R V E N S, STROJEVI, SISALJKE I VAGE.
O S I J E K III., Putnikova ul. br. 4.
Telefon br. 701.

Dević Slavko.
Ivić Milovan i Kostić.
Obradović Kosta.

SPLIT (Primorska)
Zadružna poljodjelska poslovnica z. u. s o. j. Tel. 23. T. adr.: Poljodjelska.

SUŠAK (Savska)
Schuller St. ing. Pošt. pret. 118. Tel. 3-17. T. adr.: Ing. Schuller.

VARAŽDIN (Savska)
Mežnarić Tomo, skladište gospodarskih strojeva, Strossmayerov trg 2 (peronospora štrcaljke).
Nestl Ivan, trgovina željeza, Trg Kralja Tomislava 4.

ZAGREB (Savska)
»Agrar« k. d., trgovina strojevima, Tomašek Stj., Draškovićeva 35. Tel. 52-88. T. adr.: Agrar.
»Akord« trg. d. d., Starčevićev trg 5. Tel. 42-31. T. adr.: Accord«.
Breitwieser Julio. inž. poslovnica za industrijske i saobraćajne potrepštine, Vodnikova 11. Tel. 26-89. T. adr.: Motor.
Crnić M. ing. i Prica S. ing., poduzeće za mašinska postrojenja, Đorđićeva 31. Tel. 50-72. T. adr.: Heating.
Češkomoravska-Kolben-Danek d. d., Prag, zast. Bjelovučić P., ovl. ing., Gundulićeva 15. Tel. 60-77. T. adr.: Českomoravska.
Deutsch Ignatz i brat, tehnički posao, Masarykova 20. Tel. 42-86. T. adr.: Ignatz Deutsch.
Freiberger Milan elektrotehnički i mehanički zavod, Ilica 52. Tel. 36-14.
Gorjan Aurel, ing., Dalmatinska 6. Tel. 57-19.
Grätzer Ernest, tehnička poslovnica, zastupstvo i prodaja tehničkih potrepština, Berislavićeva 2. Tel. 58-92.
Huth Franjo, Dr., tehnička poslovnica, Masarykova 13. Tel. 26-78. T. adr.: Drhuth.
»Istok« d. d., Svačićev trg 11. Tel. 52-89. T. adr.: Istokomers.
Javor Ivan, trgovina vatrogasnih potrepština, Kovačićeva 1. Tel. 61-73.
Jungfleisch Jean, agent. i komisionalni posao, Mošinskoga 26. Tel. 67-95. inter. T. adr.: Reciprocite.
»Kalorifer«, tehnička poslovnica i poduzeće, Pisarević P., Radišina 8. Tel. 65-35.
Kontinentalno društvo za trgovinu željeza, Kern i drug, Mažuranićev trg 5. Tel. 45-44, 45-43. T. adr.: Ferrokontinent.
Okretić Karlo ing., strojevi, alat i tehničke potrepštine, Kraljice Marije 23. Tel. 21-97. T. adr.: Iko.
Parik Jaromir, trgovina poljoprivrednih strojeva »Slaviamotor«, Radišina 2.
Radan S., trg. građ. i tehničkog materijala, Zrinjski trg 13. Tel. 62-26.
»Radiator« Kemper Fr., uređaji za centralno grijanje i vodoopskrbne naprave, Petrinjska 77. Tel. 52-88, T. adr.: Radiator.
Rind i Freund ing., d. d. za industrijske uređaje, Karadžićeva 3. Tel. 28-44. T. adr.: Generator.
Rocco-Tank- naprave i pumpe, A. M. Petranović, Haulikova 1. Tel. 59-08. T. adr.: Absolut.
Schlachtholz Fritz ing., tehnički i procjenbeni poslovi, Boškovićeva 3. Tel. 50-91.
»Una« tehničko poduzeće, Kalman Josip, ing. Branimirova 37.
Weiss Alfred dipl. ing., Šenoina 32. II. Tel. 84-95.
Zagrebačka željezara, Jelinek Josip, Jelačićev trg 25. Tel. 55-09. T. adr.: Zagrebačka željezara.

STROJEVI PEKARSKI

Machines p. boulangeries — Bäckereimaschinen — Bakers' machineries — Macchine per panifici

ZAGREB (Savska)
»Jugoškoda« a. d., Washingtonov trg 3. I. Tel. 44-97. T. adr.: Škoda. (centrala Beograd).
Paropeć k. d., Škrinjar, M. i drug, Selska c. 30. Tel. 61-99. T. adr.: Paropeć.
»Tegma«, industrijsko i trgovinsko d. d., Starčevićev trg 6. Tel. 40-12, 64-24. T. adr. Tegma (pekarski i slastičarski uređaji i strojevi.
Wiener Julio, Martićeva 21. Tel. 24-69. T. adr.: Lanaria.

STROJEVI ZA CESTOGRADNJU

Machines pour travaux de voirie — Maschinen für Wege- und Strassenbau — Road making machinery — Macchine per costruzioni di strade

ZAGREB (Savska)
Deutsch Ignatz i brat, Massarykova 20. Tel. 42-86. T. adr.: Ignatz Deutsch.
Gorjan Aurel, ing. Dalmatinska 6. Tel. 57-19.
Jugoslavensko Ganz d. d., Draškovićeva 27/I. Tel. 55-87. T. adr.: Ganz.
»Jugoškoda«, a. d., Washingtonov trg. 3. I. Tel. 44-97. T. adr.. Škoda. (centrala Beograd).
Schlichtholz Fritz ing. poslovnica za tehničke i procjembene poslove, Boškovićeva 3. Tel. 50-91.
Weiss Alfred ing., Šenoina 32. II.

STROJEVI ZA KARTONAŠKU INDUSTRIJU

Machines pour cartonneries — Maschinen für Kartonnagefabriken — Machines for cardboard-factories — Macchine per fabbriche di cartonaggi

ZAGREB (Savska)
Aufenberg G. i Schwarz k. d., agenturni i komisionalni posao sa strojo-tehničkim materijalom i ljepilom, Mrazovićeva 7. Tel. 84-17. T. adr.: Aufenberg.
»Chromos« d. d., tvornica grafičkih boja i ostalih potrepština, Frankopanska 12. Tel. 59-55, 35-33. T. adr.: Chromos.
Horetzky Miroslav, zastupnik inostranih tvornica, Massarykova 10. (komisionar).

STROJEVI ZA MESO

Machines à viande — Fleischmaschinen — Meat machines — Macchine per carne

ZAGREB (Savska)
Friedrich & Haaga, tvornica strojeva Wien, podružnica Zagreb, Martićeva 11. Tel. 39-96.
Kraus i Pick, generalno agenturno društvo, Deželićeva 12. Tel. 84-20.
Krutzler Ivan, trg. mesarsko-kobasičarskih strojeva i inih potrepština, Smičiklasova 21. Tel. 68-08.
»Tegma« d. d., Starčevićev trg 6. Tel. 40-12, 64-24. T. adr.: Tegma.
Van Berkelov patent mašine za rezanje i vage d. d., Radišina 11. Tel. 54-34. T. adr.: Lekreb.
Weiss Hugo, tvornička zastupstva, Kraljice Marije 23. Tel. 75-18. T. adr.: Hobartoh.

STROJEVI ZA MLEKARSTVO

Machines p. laiteries — Molkereimaschinen — Dairy machineries — Macchine per latterie

BEOGRAD
S.K.F. d. d. za promet proizvoda S.K.F., Jakšićeva 3. Tel. 21-757.

LJUBLJANA (Dravska)
Brcar & Co., družba z o. z., Kolodvorska ul. 35. Tel. 27-25. T. adr.: Brcarkomp.

OSIJEK (Savska)
Erben Dragutin, trg. tehničkih potrepština, I. Desatičina ul. 10. Tel. 1-90.

SPLIT (Primorska)
Zadružna poljodjelska poslovnica, z. u. s o. j. Tel. 23. Tel. adr.: Poljodjelska.

ZAGREB (Savska)
»Alfa« d. d., separatori i strojevi za mljekarstvo, Dukljaninova 1. Tel. 67-43. T. adr.: Alfalaval.
Diabolo Separator d. d. Lopašićeva 6. Tel. 63-05. T. adr.: Diabolo.
»Jugoškoda« a. d., Washingtonov trg 3. I. Tel. 44-97. T. adr.: Škoda. (centrala Beograd).
Penić A., trgovina mljekarskih strojeva i potrepština, zast. »Westfalia« separatora, Gundulićeva 63. Tel. 24-13. T. adr.: Aleksa.
Viking k. d., Lakatoš Josip, Bar. Jelačića 2. Tel. 44-94. T. adr.: Viking.

STROJEVI ZA MLINSKU INDUSTRIJU

Machines p. moulins — Mühlenmaschinen — Mill machineries — Macchine per molini

BEOGRAD
Hofher-Šranc-Klajton-Šutlevort, Auš i drugovi k. d., Karađorđeva 69. Tel. 25-756. T. adr.: Hofherton.
Jugoslovensko Ganc a. d., Karađorđeva 65. Tel. 22-330, 24-324.

OSIJEK (Savska)
Schwandtner Ivan, sastavljanje mlinskih dijelova, I. Aleksandrova ul.

ZAGREB (Savska)
»Agrar« k. d., trgovina strojeva. St. Tomašek, Draškovićeva 35. Tel. 52-88. T. adr.: Agrar.
Českomoravská-Kolben-Danek d. d., Prag, zast. Bjelovučić P., ovl. ing., Gundulićeva 15. Tel. 60-77. T. adr.: Českomoravska.
Deutsch Ignatz i brat, tehnički po-

STORMIZING

Preduzeće za uvoz mašina

BEOGRAD, Srebrnička 4.



Zastupstva:

STORM MANUFACTURING CO., INC. NEW YORK — GÜELDNER MOTORENWERKE, A. G. ASCHAFFENBURG. — GRAY MARINE MOTOR CO. DETROIT, MICHINGAN. — UNITED STATES MOTORS CORPORATION, OSHKOSH, WISCONSIN. — SCHMIDTSCHEISSDAMPF- GES. M. B. H. KASSEL-WILHELMSHÖHE. — OTTO BOGE, WERKZEUG U. KOMPRESSORENFABRIK, BIELEFELD. — VEREINIGTE WINDTURBINENWERKE. A. G. MEISSEN. ETC.

Tehnički materijal i potrepštine Francuske i Nemačke industrije

sao, Masarykova 20. Tel. 42-86. T. adr.: Ignatz Deutsch.
»Elektromotor« tehničko industrijsko poduzeće, ing. P. Labaš, Ljubljanska 3.
Friedmann Kornel ing., trg. tehničkih artikala, Smičiklasova 22. Tel. 33-84.
Jugoslavensko Hofnerr-Schrantz-Clayton-Shutlerworth d. d., filijala Zagreb, Draškovićeva 31. Tel. 28-79. T. adr.: Hofherton.
Korte Georg, prije Korte i Erben k. d., Primorska 8. Tel. 21-88, 79-73. T. adr.: Langwolf.
Schlichtholz Fritz, ing., tehnički i procjenbeni poslovi, Boškovićeva 3. Tel. 50-91.
Steiner Vilim st., poduzeće za uređenje mlinova, Petrinjska 38, Hatzova 6. Tel. 24-09. T. adr.: Lokomobil.

STROJEVI ZA OBRADU DRVA

Machines à travailler le bois — Holzbearbeitungsmaschinen — Wood working machines — Macchine per la lavorazione del legno

BEOGRAD
»Dunav«, tehn. kom. biro za uvoz tehničkog materijala, Zlatiborska 66. Tel. 22-357. T. adr.: Luftbremze.
»Standard« trg. mašina i alata, Karađorđeva 50. Tel. 25-796.

KRALJEVO (Moravska)
Radovanović Isidor i sinovi, filijala: Podunavci. Tel. 26. T. adr.: Isidor.

LJUBLJANA (Dravska)
Angelo Peter, družba z o. z., Dvorakova ul. 6. Tel. 33-01. T. adr.: Angelo.
Tönnies ing. G., Dvorakova ul. 3/II. Tel. 27-62. T. adr.: Doto.

MARIBOR (Dravska)
»Poldičelik«, komisijonalno skladište jeklarn Poldihütte, Jarc M., Kladno ČSR, Gosposka ul. 11. Tel. 23-93. T. adr.: Poldičelik.

OSIJEK (Savska)
Goldstein Ernest i dr., društvo za o brtne potrepštine, trg. stolarskih potrepština, I. Desatičina 39. Te. 3-57.

ZAGREB (Savska)
»Akord« trgovačko d. d., Starčevićev trg 5. Tel. 42-31. T. adr.: Akord.
»Alat« industrijsko d. d., Amruševa 4. Tel. 37-11, 37-12. T. adr.: Alat.
Breitwieser Julio, inžinjerska poslovnica za industrijske saobraćajne potrepštine, Vodnikova 11. Tel. 26-89. T. adr.: Motor.
Deutsch Ignatz i brat, tehnički posao, Masarykova 20. Tel. 42-86. T. adr.: Ignatz Deutsch..
»Elektromotor« tehničko industrijsko poduzeće ing. P. Labaš, Ljubljanska 3.
Friedmann Kornel ing., trgovina tehničkih artikala, Smičiklasova 22. Tel. 33-84.
Industrijsko mašinsko i trgovačko k. d. D. Špoljar i K. Löw prije generalno zastupstvo Piny i Kay, Wien, Frankopanska 16.
»Istok« d. d. (tehnički ured za uređivanje modernih pilana) Svačićev trg 11. Tel. 52-89. T. adr.: Istokomers.
M.A.G., poduzeće za uređivanje modernih fabrika, Imführ Josip, Krajiška 30. Tel. 68-98. T. adr.: Mag.
Okretić ing. Karlo, strojevi, alat i tehničke potrepštine, Kraljice Marije 23. Tel. 21-97. T. adr.: Iko.
Royko Rikard, strojevi, alat i tehničke potrepštine, Vlaška 40. Tel. 47-46. T. adr.: Okro.
»Tehnopromet« Fodor Josip, industrijsko i trgovačko zastupstvo, Draškovićeva 58. Tel. 65-08. T. adr.: Tehnopromet.
Schlichtholz Fritz ing., tehn., i procjembeni posao, Boškovićeva 3. Tel. 50-91.

STROJEVI ZA OBRADU KOVINA

Machines à travailler les métaux — Metallbearbeitungsmaschinen — Metal working machines — Macchine per la lavorazione dei metalli

BEOGRAD
»Dunav«, tehn. kom. biro za uvoz tehničkog materijala, Zlatiborska 66. Tel. 22-357. T. adr.: Luftbremze.
Marković i Petrović, Karađorđeva 93. Tel. 20-931.
»Natris«, trgovina mašina, Karađorđeva 71. Tel. 28-120.
»Standard«, mašina i alat d. s o. j. Karađorđeva 50. Tel. 25-796. T. adr.: Soag.

ZAGREB (Savska)
»Akord« trgovačko d. d. Starčevićev trg 5. Tel. 2-31. T. adr.: Accord.
»Alat« industrijsko d. d., Amruševa 4. Tel. 37-11, 37-12. T. adr.: Alat.
Friedmann Kornel ing., trgovina tehničkih artikala, Smičiklasova 22. Tel. 33-84.
Gorjan A, ing., Dalmatinska 6. Tel. 57-19.
Okretić Karlo ing., strojevi, alat i tehn. potrepštine, Kraljice Marije 23. Tel. 21-97. T. adr.: Iko.
Radan S., trgovina građ. i tehn. materijala, Zrinjski trg 13. Tel. 62-26.
Royko Rikard, strojevi, alat i tehn. potrepštine, Vlaška 40. Tel. 47-46. T. adr.: Okro.
»Tehnopromet« Fodor Josip, industrijsko i trgovačko zastupstvo, Draškovićeva 58. T. adr.: Tehnopromet.

STROJEVI ZA PISANJE, RAČUNANJE, UMNOŽAVANJE I KNJIGOVODSTVO

Machines à écrire, à calculer, de multiplication et de comptabilité — Schreib-, Rechen-, Vervielfältigungs- und Buchführungsmaschinen — Typewriters, calculating, multiplying and book-keeping apparatuses — Macchine da scrivere, calcolatrici, duplicatrici e per contabilità

BEOGRAD
»Gestetner« braća Rausnic, Dobrinjska 12. Tel. 23-524. T. adr.: Gestetnerroteri.
Maričić i Janković, Knez Mihailova 26. Tel. 20-647. T. adr.: Undervud.
Marković Slobodan, Knez Mihailova 32. Tel. 21-925. T. adr.: Roneo i Slobmark.
»Motor« Mejuhas Nisim, Poenkareova 25. Tel. 23-354.
Pavlović M. Jevta i kompanija, Knez Mihailova 41. Tel. 21-641. T. adr.: Jempeko.
Remington Franz Ingham, Pašićeva 14. Tel. 24-167. T. adr.: Remington.
Švarz Ivan, Vlajkovićeva 16. Tel. 23-159. T. adr.: Švarc.
Trgovačko društvo »Nirist«, Zmaja od Noćaja 13. Tel. 26-625. T. adr.: Nirist.
Vasić i Jocić, Knez Mihailova 10. Tel. 20-646.
Vučković S. Radomir, Gračanička 16. Tel. 25-209.

CELJE (Dravska)
Goričar & Leskovšek, Kralja Petra c. 7. Tel. 39. T. adr.: Goričar Leskovšek.

DUBROVNIK (Zetska)
»Jadran« tiskara. Tel. 94. T. adr.: Jadran.
Weiss Bernard

GRADAC (sr. Metlika, Dravska)
Astor, motor import, družba z o. z.

LJUBLJANA (Dravska)
Bara Franc Sinova mehanička delavnica, družba z o. z., Cankarjevo nabrežje 3. Tel. 24-07.
Jax Ivan sin, Gosposvetska c. 2. T. adr.: Jax.
Lunder Drago, »Poslovna organizacija«, Poljanska cesta 73.

NAJBOLJI APARAT
ZA UMNOŽAVANJE



BEOGRAD
Dobrinjska 12 — Telefon 23-524

ZAGREB
Samostanska 2a — Telef. 25-84

Prelog A. družba z o. z. Marijin trg 8. Tel. 34-56. T. adr.: Prelogane.
The Rex i Co., Zvolinski & Mravljak, Gradišče 10. Tel. 22-68. T. adr.: Rexcompany.

MARIBOR (Dravska)
Legat Ant. Rud. & Co., Slovenska 7. Tel. 21-61. T. adr.: Legat, Slovenska.

MOSTAR (Primorska)
Pohot Ilija.

NIŠ (Moravska)
Eškenazi Leon, General Lešjanina 17. Tel. 59. T. adr.: Eškenazi agent.

NOVI SAD (Dunavska)
Paul Kristian, trgovina kancel. strojeva, Kralja Aleksandra 16. Tel. 27-37.

NOVO MESTO (Dravska)
Kržišnik A. & Co., T. adr.: Kržišnik.

OSIJEK (Savska)
Friedman i Schechter, »Universal« tehničke i uredske potrepštine, I. Kapucinska 8. Tel. 52. T. adr.: Universal.
Gutal Dragutin, mehaničarska radiona, I. Kolarićeva ul.
Janosy Julijo, mehaničarska radiona, I. Desatičina 23. Tel. 3-93.
Krausz Sam. i sin, mehaničarska radiona, I. Kapucinska ul. Tel. 2-77.

RUMA (Dunavska)
»Mehanika« trg. šivaćih, pisaćih, pletaćih mašina i radio aparata, Kralja Petra 115. Tel. 25. T. adr.: Mehanika.

SARAJEVO (Drinska)
Buchwald Ferdinand, Zrinjskog 8. Tel. 50.
Eisen Elias, Prestolonaslednika Petra 28.
Kranjec Hinko, Aleksandrova 44. Tel. 4-85.
Lövenstein Lazar, Karadžića 1. Tel. Tel. 3-03.

SKOPLJE (Vardarska)
Janković M. Vlada, Kralja Petra 14. Tel. 80.

SPLIT (Primorska)
Bego J. Ivo, Marmontova 10. Tel. 66. T. adr.: Begovi.
Milisich G. A. Tel. 1-29. T. adr.: Milisich.
»Type« generalno zastupstvo Underwood pisaćih i ured. strojeva, uredskog uređaja i potrepština Horwitz i Robiček.

SREMSKA MITROVICA (Dunavska)
Jele Ladislav, trg. šivaćih mašina i bicikla, Kralja Petra 13.

SUBOTICA (Dunavska)
Maričić i Janković, Beograd, filijala Subotica, Kraljevsko dvorski liferant. Karađorđev trg 3. Tel. 2-52. T. adr.: Underwood.

ŠIBENIK (Primorska)
Radić Grgo, Kr. Tomislava 3. T. adr.: Radić Grgo.

VALJEVO (Drinska)
Ilić Ž. Jovan. Tel. 51.

VELES (Vardarska)
Levković Aleksandar.

ZAGREB (Savska)
Alstädter M., gen. zast. Opalograph Co., Berlin. Radišina 3. Tel. 65-44.
American Kondor Company, Filjur i Hirš, Ilica 18. Tel. 35-05. T. adr.: Kondor.

Bertić Lj., trg. pisaćih strojeva, Jurišićeva 25. Tel. 59-10.

Dignitar Pen, Rosenberger k. d., Preradovićeva 8. Tel. 26-05. T. adr.: Dignitar.
Dürrigl Marcell, gen. zastup. Burroughs Adding Machine Co., Detroit, Samostanska 8. Tel. 50-79. T. adr.: Burad.

Fgersdorfer Aleks., trgov. računarskih strojeva, Trg Kralja Aleksandra 8. Tel. 22-65. T. adr.: Ego.

Gestetner D. Ltd., braća Rausnitz, agent. i komisioni posao i prodaja strojeva za umnožavanje, Samostanska 2-a. Tel. 25-84. T. adr.: Gestetner.

Krell Marija, gl. zastup. »Adler« pis. strojeva i pribora, Nikolićeva 12. dvor. Tel. 20-18. T. adr.: Krell.
Kučera V., skladište blagajna i pisaćih strojeva, Ilica 21. Tel. 22-02.
Kugli St., knjižara i papirnica, Ilica 30. Tel. 40-31, 60-32. T. adr.: Kugli.

»Matador«, specijalna trg. uredskog namještaja, blagajna i pisaćih strojeva A. Benčić, Ilica 5. Tel. 40-09. T. adr.: Matador. (i strojeve za adresiranje).
»Mercedes«, Glad J., strojevi za pisanje, računanje, fakturiranje i knjigovodstvo, Nikolićeva 14. Tel. 26-14. T. adr.: Mercedes.

National Cash Register, prometno poduzeće Ernst R. Purt, Ilica 11. Tel. 75-57. T. adr.: Nacareco.
Notter i drug, trgovina uredskog namještaja, Ilica 21. Tel. 39-27. T. adr.: Nottercomp.
Patrčević P., mehanička radiona i prodaja pisaćih strojeva i pribora, Petrinjska 35. Tel. 56-78.

Stopar D., zast. i skladište proizv. t.t. Kovinska ind. braća Reise Wien, i tt. »Adrema« Beriin, tvornica strojeva za adresiranje, Amruševa 19. Tel. 30-91.
Šagud Đuro, trgovina pisaćih strojeva te uredskih potrepština i blagajna, Ilica 37. Tel. 27.84.
Šubajković Branko, obaveštajna stanica za Kraljevinu Jugoslaviju Ruf-knjigovodstva d. d. Zürich, Dvorničićeva 35. I. Tel. 36-69.

Tasch M., zastupstvo strojeva za računanje i umnožavanje, Berislavićeva 20.

»Union A. E. G.« jugoslavensko d. d. za elektriku, Karadžićeva 5. Tel. 25-90. T. adr.: Conduit. (pisaći strojevi marke A. E. G.).

STROJEVI ZA ALKOHOLNU INDUSTRIJU

Machines pour l'industrie des boissons alcooliques — Maschinen für die Alkoholindustrie — Machines for the industry of alcoholic drinks — Macchine per l'industria dell' alcool

DARUVAR (Savska)
Koschul Jan, tehničke potrepštine za pivovare.

VUKOVAR (Savska)
Gross Leopold, veletrg. piva, Stjepana Radića 62. Tel. 81.

ZAGREB (Savska)
Brenwieser Julio, inžinjerska poslovnica za industrijske i saobraćajne potrepštine, Vodnikova 11. Tel. 26-89. T. adr.: Motor.
»Jugoškoda« a. d., Washingtonov trg 3. I. Tel. 44-97. T. adr.: Škoda. (centrala Beograd).
Schlichtholz Fritz ing., poslovnica za tehničke i procjenbene poslove, Boškovićeva 3. Tel. 50-91.

STROJEVI ZA IZRADU SODA VODE

Machines pour la fabrikation d'eau gazeuse sodaïque — Maschinen zur Sodawasserzeugung — Soda-water manufactoring machines — Macchine per la fabbricazioni di acqua di soda

CRVENKA (Dunavska)
Wölker braća, levaonica sodnih glavica i skladište strojeva za soda vodu.

BRAĆA VELKER
levaonica sodnih zapušača i skladište strojeva za soda vodu.
Giesserei von Sodaflaschen-Köpfen u. Sodawassermaschinen-Niederlage
CRVENKA

STROJEVI ZA PLETENJE

Machines à tresser — Flechtmaschinen — Braid machineries — Macchine per maglierie

BEOGRAD
»Motor« Mejuhas Nisim, Poenkareova 25. Tel. 23-354.

LJUBLJANA (Dravska)
Kos Franc, Židovska ul. 5. Tel. 22-93. T. adr.: Kos.
Petelinc Josip, Sv. Petra nasip 1. Tel. 29-13. T. adr.: Petelinc.

OSIJEK (Savska)
Kozma Alfred, zastupstvo strojeva za pletenje, I. Županijska 42. Tel. 3-68.

RUMA (Dunavska)
»Mehanika« trg. šivaćih strojeva, pisaćih, pletaćih, i radio aparata,

Kralja Petra 115. Tel. 35. T. adr.: Mehanika.

SARAJEVO (Drinska)
Löwenstein Lazar, Karadžića 1. Tel. 3-03.

ZAGREB (Savska)
Wanjek Antun, trg. šivaćih strojeva, Frankopanska 4. Tel. 27-30.

STROJEVI ZA POLJOPRIVREDU

Machines agricoles — Landwirtschaftliche Maschinen — Agricultural machineries — Macchine agricole

BANJA LUKA (Vrbaska)
»Alat« M. Afgan, trgovina željeza.
Puvačić Dušan, Kraljice Marije ul. Tel. 53.
Savez seljačkih veresijskih i štedovnih zadruga.
Stefanec Franjo.
Toman Dragutin, zastupnik fabrike poljoprivrednih sprava.
Vučković Dušan, Kralja Alfonsa ul.

BEOGRAD
Hristić D. Petar, Pašićeva 6/II. Tel. 21-510.
Jugoslavensko Hofherr — Schrantz — Clayton — Shutleworth d. d., Karađorđeva 69. Tel. 25-756. T. adr.: Hofherrton.
Mapplebeck T. S., agenturni komisioni posao, Knez Mihailova 28. Tel. 23-036, 20-282, 22-301. T. adr.: Rebritman.
Miljković Mihailo i komp., Karađorđeva 69. Tel. 21-426.
Mošić Davin, Čika Ljubina 10-a. Tel. 28-042. T. adr.: Mošorah.
Nikolić Kuzman i komp., Bosanska 43. Tel. 20-803. T. adr.: Plug.
Nusser Hristijan, Žorža Klemansoa 22. Tel. 22-650, 22-068. T. adr.: Cehanus.
Prometno društvo »Selo« d. d., Karađorđeva 71. Tel. 25-157. T. adr.: Selo.
Srpsko poljoprivredno društvo, Nemanjina 11. Tel. kanc. 20-302, stov. 27-702. T. adr.: Poljoprivredno društvo.
Vögeli H. & Ch., Pariska 7. Tel. 20-351. T. adr.: Vögeli.

BJELOVAR (Savska)
Fürst Jakob i sin, trgovina mješovitom robom i željezom, Kralja Aleksandra 10. Tel. 45. T. adr.: Jakob Fürst.

ČAKOVEC (Savska)
Strahonya J., nil., trg. željeznom robom, Sarossmayerova 1. T. adr.: Strahonya.

DARUVAR (Savska)
Breslauer Robert, trg. automobila, gospodarskih strojeva. Tel. 11.

DOBROVNIK, ž. st. DOL. LENDAVA (Dravska)
Berenyi Štefan, Glavna ul. 280.

GRADIŠKA BOS. (Vrbaska)
Kolarević Jefto, Tel. 4.

KARLOVAC (Savska)
Bäuerle Josip, i sin, trgovina šivaćih i gospodarskih strojeva i dvokolica. Strossmayerov trg 2. Tel. 1-16 T. adr.: Bäuerle.
Ulemek Miloš, trgovina željeza. Tel. 1-40. T. adr.: Ulemek.

KUTINA (Savska)
Fofonka Josip, trgovina strojevima i pokućstvom.

LESKOVAC (Vardarska)
Đorđević Kukar-Trajko, Kralja Petra 15. Tel. 3.

LJUBLJANA (Dravska)
American motors, prodaja motornih vozil in oprem, družba z o. z., Dunajska c. 9. Tel. 24-77. T. adr.: Amot. (traktori).
Gospodarska zveza v Ljubljani, r. z. z o. z. Dunajska c. 29. Tel. 28-64, 27-70. T. adr.: Gospodarska. (podružnice: Rakek Jesenice).
Kmetijska družba v Ljubljani, Novi trg 3. Tel. 21-05. T. adr.: Kmetijska.
Standard Stroji in orodja d. z o. z.
Stupica Fr., Gosposvetska cesta 1. Tel. 21-79. T. adr.: Stupica.

MARIBOR (Dravska)
Kmetijska eksportna zadruga, r. z. z o. z. Aleksandrova c. 44. Tel. 26-16. T. adr.: Eksportna.

MURSKA SOBOTA (Dravska)
Čeh Franc, Lendavska cesta 2. Tel. 2. T. adr.: Čeh.

NOVI SAD (Dunavska)
Bächer Rud-Melichar Fr., Mali Liman. Tel. 25-22. T. adr. Melicharum.
Čehoslovačko skladište Adolfa Vojta industrijska 11. Tel. 28-77. T. adr.: »Cehosklad«.
»Erma« Knotek i drugovi. Tel. 26-95. T. adr.: Erma.
Hofnerr - Schrantz - Clayton-Shutleworth, Temerinska 1. Tel. 29-37.
Rekord Erdeš d. d. za trgovinu i industriju, Temerinska 12. Tel. 25-46, 23-35. T. adr.: Rekord.

OSIJEK (Savska)
Exinger Miro, trg. gospodarskih strojeva I. Desatičina 17.
Götzl Alfred ing. Garvensstrojevi i sisaljke i vage.
Krausz Theodor, trg. automobila, poljoprivrednih strojeva, I. Desatičina ul. Tel. 2-67.
Record Erdös d. d. za trgovinu i industriju gospodarskih strojeva I. Desatičina 11. Tel. 3-53. T. adr.: Record.
Roder Adalbert, trg. automobila i gospodarskih strojeva, Desatičina ul. Tel. 69.
Szinicz Ljudevit, trg. željeza, I. Strossmayerova 5, 7. Tel. 4-50.

PANČEVO (Beograd)
Jovanović Petar.

PETRINJA (Savska)
Grubišić N., trg. gospodarskih i šivaćih strojeva.

PTUJ (Dravska)
Kmetijska nabavna in prodajna zadruga v. Ptuju, r. z. z o. z., Frankopanska c. 10. Tel. 69. T. adr.: Kmetijska zadruga.

SARAJEVO (Drinska)
Bagi Wolf i Co., Aleksandrova 68. Tel. 2-15.
Čater Pavel, zastupnik fabrike poljoprivrednih sprava, Aleksandrova 79.
»Jadran« d. d., trgovina željeza, Prestolonaslednika Petra 12. Tel 1-94.
»Majdan« d. d., trgovina željeza, Prestolonaslednika Petra 26. Tel. 1-12.
»Metallum« d. d., Aleksandrova 48. Tel. 24.
Savez hrvatskih zemljoradničkih zadruga, Aleksandrova 52. Tel. 9-01.
Savez srpskih zemljoradničkih zadruga, Sime Milutinovića 6. Tel 2-03.

SKOPLJE (Vardarska)
Nikolić S. Kuzman i komp., ul Raška.

T. G. Mapplebeck, Beograd

Knez Mihajlova ul. br. 28.

Tel. 23-036, 22-301. Stovarište Karađorđeva br. 79. Tel. 20-282.

Generalno zastupstvo vodećih engleskih tvornica strojeva za industrijske potrebe, osobnih i teretnih automobila sviju vrsta i parnih mašina, motocikla itd.

SLAVONSKA POŽEGA (Savska)
Haas Samuel, trg. željeza, Kamenita vrata 3. Tel. 23.
Kohn Herman, trg. željeza, Kralja Aleksandra trg 8. Tel. 13.

SOMBOR (Dunavska)
»Agrikultura« d. d.
Knezi Petar, trg. poljoprivrednih i drugih strojeva, Kr. Petra 24. Tel. 3-56.

SPLIT (Primorska)
Zadružna poljodjelska poslovnica z. u. s o. j. Tel. 23. T. adr.: Poljodjelska.

SREMSKA MITROVICA (Dunavska)
Lucianović F. i Co., agentura.

STRAŽIŠČE pri KRANJU (Dravska)
Kratz Friderik, družba z o. z.

SUBOTICA (Dunavska)
Seneš Koloman, nasl. Molcera Karla, Jelačićeva 7. »Seneš gvožđe Sub« Tel. 72 i 73.

ŠIBENIK (Primorska)
Terzanović Pio. T. adr.: Terzanović.

ŠKOFJA LOKA (Dravska)
Kašman Anton. Tel. 14. T. adr.: Kašman.

ŠT. JURIJ OB J. Ž. (Dravska)
Smola Ferdo, zaloga poljedeliskih strojev in plugov. T. adr.: Smola.

VARAŽDIN (Savska)
Mežnarić Tomo, sklad. i zastupstvo gospodarskih strojeva, Strossmayerov trg 2.

VELENJE (Dravska)
Tischler Karl. T. adr.: Tischler.

VELIKA KIKINDA (Dunavska)
Kemenj Arnold. Tel. 93.
Steiner Bela. Tel. 66.

VELIKI BEČKEREK (Dunavska)
Banatski savez srp. zemljoradničkih zadruga. Tel. 2-30.
»Rekord« Erdöš a. d.

VIROVITICA (Savska)
Hrvatsko dion. prometno društvo, veletrg. gospodarskih strojeva, Zvonimirov trg 4. Tel. 24. T. adr.: Prometno.

VUKOVAR (Savska)
Radivojević Đorđe, trg. željeza, Strossmayerova 4.
Staniček Kuneš i drug, društvo za industriju i trgovinu, generalno zastupstvo Prostejovske tvornice strojeva Wichterle i Kovarik d. d. Tel. 40. T. adr.: Wikov.

ZAGREB (Savska)
»Agrar« k. d., trgovina strojevima Tomašek St., Draškovićeva 35. Tel. 52-88. T. adr.: Agrar
»Alfa« d. d., separatori i strojevi za mljekarstvo, Dukljaninova 1. Tel. 67-43. T. adr.: Alfalaval.
Istok d. d., Svačićev trg 11. Tel. 52-89 i 26-24. T. adr.: Istokomers.
Jugoslavensko Hofherr- Schrantz-Clayton- Shutleworth d d. filijala Zagreb, Klaonička c. 9. Tel. 28-79. T. adr.: Hoferton. (centrala Novi Sad.
»Jugoškoda» a. d., Washingtonov trg 3. I. Tel. 44-97. T. adr.: Škoda.
Jungfleisch Jean agent. i komisionalni posao, Mošinskoga 26. Tel. 67-95. inter. T. adr.: Reciprocite.
Korte Georg, prije Korte & Erben k. d. tehnička poslovnica, Primorska 8. Tel. 21-88, 79-73. T. adr.: Langwolf.
Lauš Julijo i drug d. d., Petrinjska 26. gl. sklad. Bjelovar. Tel. 1. T. adr.: Julio Lauš.
»Motorcar« Ulmansky i drugovi, Martićeva 14. Tel. 28-67 i 83-07. T. adr : Motorcar. (traktori).
Parik Jaromir, trgovina gospodarskih strojeva »Slaviamotor«, Radišina 2.
Središnji savez hrvatskih seljačkih zadruga kao zadruga, Strosmayerov trg 12. Tel. 37-14, 37-15, 28-77. T. adr.: Zadrugar.
»Tehnopromet« Fodor Josip, industrijsko i trgovačko zastupstvo, Draškovićeva 58. Tel. 65-08. T. adr.: Tehnopromet.

ZEMUN (Beograd)
Theisz Friedrich, stovarište poljoprivrednih strojeva, bicikla, Mate Ivića 3. Tel. 38.

ZLATAR (Savska)
Paušić M., trgovina mješovite robe. Tel. 8. T. adr.: Paušić.

STROJEVI ZA PROIZVODNJU LEDA

Machines à glace — Eismaschinen — Refrigerating machineries — Macchine frigorifere

ZAGREB (Savska)
»Alfa« d. d., separatori i strojevi za mljekar. Dukljaninova 1. Tel. 67-43. T. adr.: Alfalaval.
Breitwieser Julio inženjerska poslovnica za industrijske i saobraćajne potrepštine, Vodnikova 11. Tel. 26-89. T. adr.: Motor.
Českomoravska-Kolben-Danek d. d. Prag, zastup. Bjelovučić P. ing., Gundulićeva 15. Tel. 60-77. T. adr.: Češkomoravska
Gorjan Aurel ing., Dalmatinska 6. Tel. 57-19.
Huth Franjo Dr. tehn. poslovnica, Masarykova 13. Tel. 26-78. T. adr.: Drhuth.
Korte Georg, prije Korte & Erben k. d., tehnička poslovnica, Primorska 8. Tel. 21-88, 79-73. T. adr.: Langwolf.
Krutzler I., trgovina mesarsko-kobasičarskih i inih potrepština, Smičiklasova 21. Tel. 68-08.
Royko Rikard, strojevi, alat. tehničke potrepštine, Vlaška 40. Tel. 47-46. T. adr.: Okro.
»Tegma«, industrijsko i trgovačko d. d., Starčevićev trg 6. Tel. 40-12, 64-24. T. adr.: Tegma.

STROJEVI ZA RUDARSTVO

Machines pour mines — Grubenmaschinen — Mining machineries — Macchine per miniere

BEOGRAD
Weinschenker M. dipl. ing., Birčaninova 22. Tel. 20-322. T. adr.: Weinschenker

ZAGREB (Savska)
Českomoravska Kolben Danek d. d. Prag zastup. Bjelovučić. P. ovl. ing Gundulićeva 15. Tel. 60-77. T. adr.: Českomoravska.
»Dinamit«, Rešetar D. dr. i Šporčić M., posredovanje i prodaja raznih eksploziva te zastupstvo ind., trg. i bankarskih društava. Ilica 42. Tel. 58-61. T. adr.: Dina. (aparati za ustanovljenje plinova).
Gorjan Aurel ing., Dalmatinska 6. Tel. 57-19.
Jugoslavensko Ganz d. d., Draškovićeva 27. Tel. 55-87. T. adr.: Ganz.
»Jugoškoda« a. d., Washingtonov trg 3. I. Tel. 44-97. T. adr.: Škoda (centrala Beograd)
Korte Georg, prije Korte i Erben, tehnička poslovnica, Primorska 8. Tel. 21-88, 79-73. T. adr.: Langewolf.
Singer Ljudevit ing., materijal za

SJEDINJENA PREDUZEĆA POLJOPRIVREDNOG MATERIJALA
„Erma"
„Knotek i Drugovi
NOVI SAD
UVOZ POLJOPRIVREDNIH MAŠINA

VEREINIGTE UNTERNEHMUNGEN LANDWIRTSCHAFTLICHEN MATERIALS
„Erma"
„Knotek & Co.
NOVI SAD
IMPORT LANDWIRTSCHAFTLICHER MASCHINEN

ÉTABLISSEMENTS RÉUNIS DE MATÉRIEL AGRICOLE
„Erma"
„Knotek & Cie
NOVI SAD
IMPORTATION DE MACHINES AGRICOLES.

uskotračne i normalne željeznice, Smičiklasova 18. Tel. 53-81. T. adr.: Ingsinger.

STROJEVI ZA ŠIVANJE

Machines à coudre — Nähmaschinen — Sewing machines — Macchine da cucire

BANJA LUKA (Vrbaska)
Divjak braća, Kr. Alfonsa 23. Tel. 1-05. T. adr.: Divjak.
Singer & Co.,

BEOGRAD
Ilić i Andrejević, Draškovićeva 7. Tel. 22-780.
Mejuhas Nisim »Motor«, Poenkareova 25. Tel. 23-354.
Milanović Dušan i drug, Sremska 3.
Singer a. d., Prestolonaslednikov trg 30. Tel. 22-493. T. adr.: Singer.

BRČKO (Drinska)
Ristić Vojislav

DARUVAR (Savska)
Breslauer Robert, trg. šivaćih strojeva, automobila. Tel. 11.

ĐAKOVO (Savska)
Pfeffer Franjo, trg. šivaćih strojeva, gramofona, Bana Jelačića 62.

INĐIJA (Dunavska)
Bubenheimer Johan, trg. šivaćih strojeva.

KARLOVAC (Savska)
Bäuerle Josip i sin, trgovina šivaćih i gospodarskih strojeva i dvokolica, Strossmayerov trg 2. Tel. 1-16. T. adr.: Bäuerle.

KRALJEVO (Moravska)
Lazarević Luka.

LJUBLJANA (Dravska)
Gorec A., družba z o. z. Dunajska c. 1. Gosposvetska c. 14. Tel. 30-06, in 26-62. T. adr.: Gorec.
Jax Ivan sin, Gosposvetska c. 2. T. adr.: Jax.
Petelinc Josip, Sv. Petra nasip 1. Tel. 29-13. T. adr.: Petelinc.
Rebolj S. & drug, družba z o. z. Aškerčeva ul. 5. T. adr.: S. Rebolj. & drug
»Tehnik«, Banjai Josip, Miklošićeva c. 20. Tel. 34-19. T. adr.: Tehnik.
Vok Ign. Tavčarjeva ul. 7. T. adr.: Vok Ign. Podružnice: Kranj, Novomesto.

MARIBOR (Dravska)
Gabrenja I., Glavni trg 12.

MOSTAR (Primorska)
Toholj Ilija.

NOVA GRADIŠKA (Savska)
Gruičić Stjepan, kupoprod. šivaćih strojeva.

NOVI SAD (Dunavska)
Engl Adolfa sin, Radnička 8. Tel. 29-57. T. adr.: Engl.
Forgač Bene, Pašićeva 22. Tel. 22-44. T. adr: Forgač.
Jung Heinrich, Šafarikova 9.

NOVOMESTO (Dravska)
Križišnik A. & Co. T. adr.: Križišnik.

OSIJEK (Savska)
Baumgärtner Aleksander, trg. šivaćih strojeva, I. Županijska ul. 8.
Eger Aleksander i sin, I. Strossmayerova ul.
Engl i drug, trg. šivaćih strojeva, I. Desatičina ul. 39.

PANČEVO (Beograd)
Fleissig Julije.
Maslov Aleksandar.

PETRINJA (Savska)
Grubišić N., trg. gospodarskih i šivaćih strojeva.

POŽAREVAC (Dunavska)
Belosavić Ilija i sin.
Dević i Milovanović.
Dević Slavko.
Ivić Milovan i Kostić.
Obradović Kosta.

PROKUPLJE (Moravska)
Đorđević Čelebon Dragutin, Jug Bogdanova 106.

RUMA (Dunavska)
»Mehanika« trg. šivaćih strojeva, gramofona, radio aparata, Kralja Petra 115. Tel. 25. T. adr.: Mehanika.

SARAJEVO (Drinska)
»Amas« Avram E. Altarac i sin, specijalna trgov. šivaćih strojeva, Kralja Petra 2.
Jugoslavenski Merkur, S. Jovanović i drug. Kralja Petra 15.
Löwenstein Lazar, Karadžića 1. Tel. 3-03.

SKOPLJE (Vardarska)
Janković M. Vlada, Kralja Petra 14. Tel. 80.

SLAVONSKA POŽEGA (Savska)
Roth Jakob. trg. šivaćih strojeva, Sokolova ul.

SREMSKA MITROVICA (Dunavska)
Jeler Ladislav, trg. šivaćih strojeva i bicikla, Trg Kralja Petra 13.

SUŠAK (Savska)
Vrignamin R. i J., trgovina mješovite robe i šivaćih strojeva.

VALJEVO (Drinska)
Ilić Ž. Jovan. Tel. 51.

VARAŽDIN (Savska)
Mežnarić Tomo, sklad. i zastupstvo gospodarskih strojeva, Strossmayerov trg 2.

VELES (Vardarska)
Levković Aleksandar.

VELIKA KIKINDA (Dunavska)
Nickels Nikola.
Radović Hranislav.

VELIKI BEČKEREK (Dunavska)
Francuski Ljubomir.
Lang Jenö.

VRŠAC (Dunavska)
Balog Geza.
Beregszaszi Anton,

ZAGREB (Savska)
»Agrar« k. d., trg. strojevima, Tomašek St., Draškovićeva 35. Tel. 52-88 T. adr.: Agrar
Diabolo separator d. d. Lopašićeva 6. Tel. 63-05. T. adr.: Diabolo.
Fischer Em., trg. šivaćih strojeva, motornih kotača i dvokolica, Radišina 5. Tel. 48-28. T. adr.: Velofischer.
Holländer G., k. d, trgovina šivaćih mašina i dvokolica, Martićeva 25. Tel. 58-21. (i za pletenje).
Jušić Stjepan, tvorničko skladište šivaćih strojeva te dvokolica, gramofona i pribora, Petrinjska 22. Tel. 46-72.
Lauš Julio i drug d. d., Petrinjska 26 Gl. skladište Bjelovar. Tel. 1. T. adr.: Lauš Julio.
Neumann Josip, trgovina bicikla, motora, šivaćih strojeva i t. d., Gundulićeva 8. Tel. 71-92.
Singer šivaći strojevi d. d., gl. podr. Zagreb, Praška 2. Tel. 60-22, 60-23. T. adr.: Singbourne.
Wanjek Antun, trgovina šivaćih strojeva, Frankopanska 4. Tel. 27-30.

ZAJEČAR (Moravska)
Trgovačka banka »Luvr«.

ZEMUN (Beograd)
Theis Friedrich, stovarište šivaćih mašina, Mate Ivića 3. Tel. 38.

STROJEVI ZA ŠTAMPARIJE

Machines à imprimer — Druckmaschienen — Printing machines — Machine tipografiche

BEOGRAD
»Monograf«, grafička stručna radnja Dobračina 11. Tel. 27-121. T. adr.: Monograf.

VIRJE (Savska)
Tišljar M., kraljevine Jugoslavije povlašćena knjižara, papirnica i štamparija. T. adr.: Hermo.

ZAGREB Savska)
Aufenberg G. i Schwarz k. d., agenturni i komisionalni posao sa strojotehničkim materijalom i ljepilom, Mrazovićeva 7. Tel. 84-17. T. adr.: Aufenberg.
Carmine Hugo, zast. tvornica strojeva grafičke struke, Frankopanska 12. Tel. 59-55.
»Chromos« d. d., tvornica grafičkih boja. Frankopanska 12. Tel. 59-55, 35-33. T. adr.: Chromos.
Ivančić J, zast. tvornice boja Kast i Ehinger. Berislavićeva 7.
Scholz Miroslav, agentura artiklima grafičke struke. Jurjevska 25a. Tel. 53-45. T. adr.: Linogeel.

ŠTEDNJACI I PEĆI

Poêles et foyers en fer — Sparherde und Öfen — Stoves and ranges — Cucine economiche e stute

BANJA LUKA (Vrbaska)
»Alat« M. Afgan, trg. željeza.

BEOGRAD
Aranđelković i Perić, Vasina 2. Tel. 22-057.
Birtašević i Panić, Karađorđeva 67. Tel. 20-923.
Dukanac Slavomir, Prizrenska 3. Tel. 22-779.
Filipović Avram i brat. Kraljev trg 11. Tel. 22-600, 25-307, 21-921.

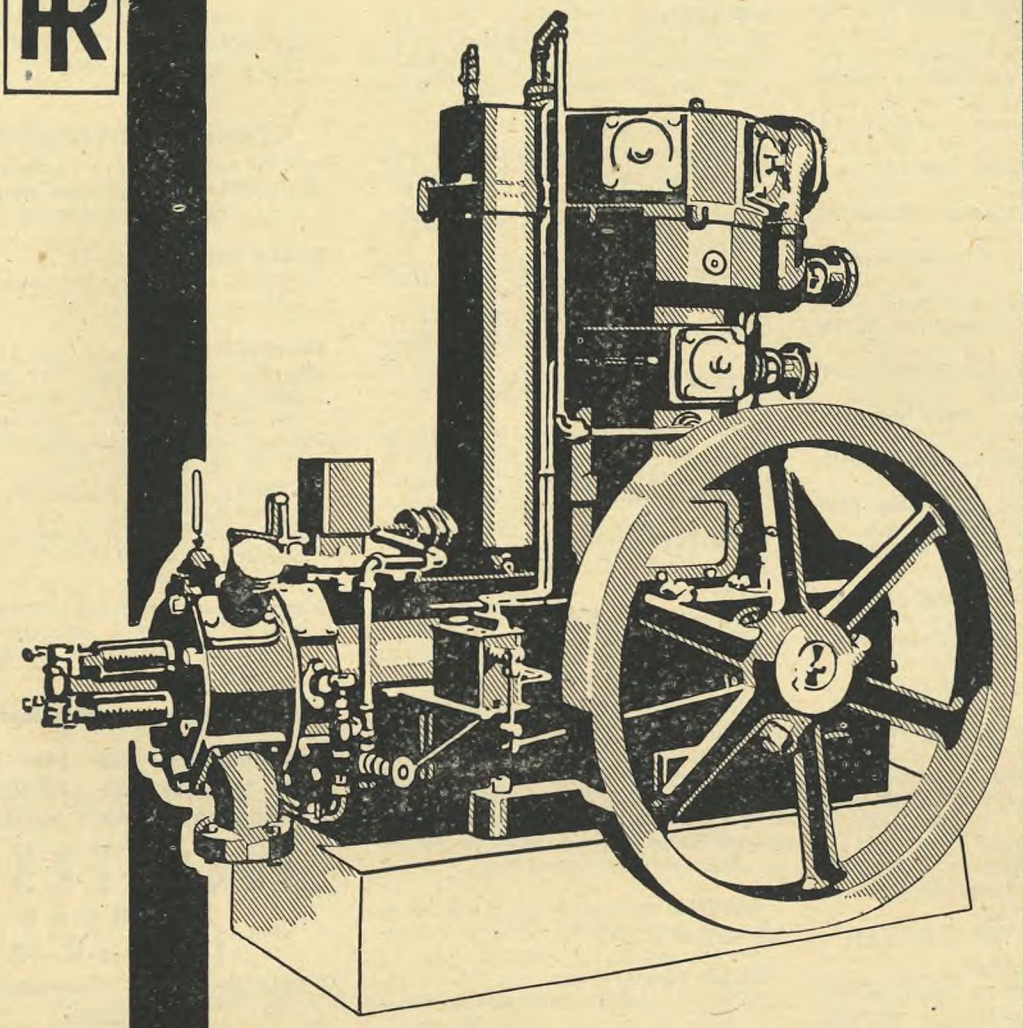

VAZDUŠNI KOMPRESORI
MAŠINE ZA BUŠENJE KAMENA
MAŠINE ZA DUBOKO BUŠENJE
ALAT SA KOMPRIMIRANIM VAZDUHOM
CENTRIFUGALNE PUMPE
DIZELMOTORI
DIZALICE
i t. d.

Ingersoll-Rand

Centralni biro
za srednju Evropu
WIEN II.
AFRIKANERGASSE 3

Generalno zastupstvo
za Kralj. Jugoslaviju
VICTOR C. LACKNER
BEOGRAD
Telefon 21310
Francuska ul. 47.

Goñevac Braća, Karañorñeva 53. Tel. 24-455.
Goñevac Ranko, Karañorñeva 46. Tel. 20-937.
Joksić braća, Karañorñeva 61. Tel. 21-223.
Josipović i Tomić, Travnička 3. Tel. 21-333, i Kralja Aleksandra 84. Tel. 22-510.
Lazović Sima, Karañorñeva 51. Tel. 20-633.
Marković i Petrović, Karañorñeva 93. Tel. 20-931.
Mijatović i Tošić, Zagrebačka 6. Tel 20-629.
Nerandžić Tasa, Karañorñeva 49. Tel. 20-540.
Panić i Jovanović, Travnička 1.
Perić Todor, Jug Bogdanova 3. Tel. 22-233.
Perović Dimitrije, Karañorñeva 45. Tel. 20-220.
Radojlović P. Braća, Knez Mihailova 5. Tel. 20-711.
Stefanović i Milošević, Kralja Milana 64. Tel. 22-781.
Stefanović i Pavlović, Kralja Aleksandra 9. Tel. 22-438.
Veljković i Stanić, Kralja Milutina 28. Tel. 20-619.
Zarić Dragomir, Dečanska 22. Tel. 24-305.
Zdravković Dragomir, Karañorñeva 43. Tel. 20-301.

BIHAĆ (Vrbaska)
Kozomarić Ñorñe.

DUBROVNIK (Zetska)
Zec Mirko M. Tel. 35. T. adr.: Zec.

MOSTAR (Primorska)
Brstina i Milošević.
Ribica H. Salih i Ibrahim, Glavna Carina 78. Tel. 36.

NIŠ (Moravska)
Bogdanović Todor, Obrenovićeva 29. Tel. 2-04.
Goldstein M. i S. braća, Obilićev venac 64. Tel. 1-08.
Stanković i Nikolić, Dušanova. Tel. 53.
Stanković Vlajko, Dušanova.
Stojiljković Živko, Dobračina 7. Tel. 1-07.
Vasić Milorad, Obrenovićeva 59. Tel. 61.

NOVI SAD (Dunavska)
Greinitz d. d. ind. i trg. gvožña, Dunavska 38. Tel. 23-41. T. adr.: Ferokontinentale.
Nišević Sava, trg. kućnog i kuhinjskog pribora, Kralja Petra 10. Tel. 22-32. T. adr.: Nišević.

OGULIN (Savska)
Misner Ljudevit, veletrgovina željeznom robom i staklom, Mucekova 23. Tel. 25. inter. T. adr.: Misner.

OSIJEK (Savska)
Goldsteina Adolfa nasljednici, veletrgovina željeza, I. Desatičina ul. Tel. 5-88.
Kastl Željko, trg. željeza, I. Županijska ul. Tel. 7-17.
Reichsman Adolf, agentura, I. Prera dovićevo šetalište. Tel. 5-75.
Szinicz Ljudevit, veletrg. željeza, I. Strosmajerova 5, 7. Tel. 5, 4-50.

POŽAREVAC (Dunavska)
Belosavić Ilija i sin.
Dević i Milovanović.
Dević Slavko.
Ivić Milovan i Kostić.
Obradović Kosta.

SARAJEVO (Drinska)
Bagi, Wolf i Co., Aleksandrova 69. Tel. 2-15.
»Jadran« d. d. trgovina željeza, Prestolonaslednika Petra 12. Tel. 1-94.
»Majdan« d. d., Prestolonaslednika Petra 26. Tel. 1-12.
»Metallum« d. d., Aleksandrova 48. Tel. 24.

SUŠAK (Savska)
»Diamant« trgovina pećica, štednjaka i srodnih artikla, Vladimir Pleše, Pavletićeva 7. (pećice na benzin).

TRAVNIK (Drinska)
Budimirović Braća.

TUZLA (Drinska)
Ponjavić Osman, Čaršijska ul. Tel. 78.

VINKOVCI (Savska)
Gross Ignjat i sin, trg. željeza. Tel. 20.

ZAGREB (Savska)
»Petroplin« k. d., B. Kanduèar, trgovina tehničkih potrepština, Radiši na 9. Tel. 66-38. T. adr.: Petroplin.
Sesan Orlando, industrijsko zastupstvo te trgovina građevnih specijaliteta, Frankova 13.
»Sidro« d. d. za trgovinu željezom, Vlaška 40. Tel. 54-23, 21-31. T. adr.: Sidro.
»Tegma«, industrijsko i trgovačko d. d., Starčevićev trg 6. Tel. 40-12 i 64-24. T. adr.: Tegma.
Zagrebačka željezara Jelinek Jos., Jelačićev trg 25. Tel. 55-09. T. adr.: Zagrebačka željezara.

TEHNIČKE POTREPŠTINE

Articles techniques — Technische Bedarfsartikel — Engineers'supplies — Forniture tecniche.

BANJA LUKA (Vrbaska)
Divjak braća, Kralja Alfonsa 23. Tel. 1-05.

BEOGRAD
»Dunav«, tehn. kom. biro za uvoz tehn. materijala, Zlatiborska 66. Tel. 22-357. T. adr.: Luftbremse.
Füchsel Maks, Bogojavljenska 9. Tel. 25-977. T. adr.: Fihsel.
Herman i Comp., Knjeginje Ljubice 7. Tel. 22-550.
Jovanović Milan i komp., Nikole Spasića 2. Tel. 20-916. T. adr.: Milan.
Jugomerkur, poduzeće za uvoz tehničkih artikala i indusrijskih potrepština, Lomina 59. T. adr.: Jugomerkur.

UNTERNEHMEN FÜR DEN IMPORT VON TECHNISCHEN ARTIKELN UND INDUSTRIEBEDARFS MATERIAL

„JUGOMERKUR"
BEOGRAD
Lomina 59
Telegramme: **»Jugomerkur« Beograd.**

ENTREPRISE D'IMPORTATION POUR ARTICLES TECHNIQUES ET MATERIAUX D'INDUSTRIE.

»Jugotehnik«, preduzeće za uvoz mašina i tehničkog materijala, Kn. Mihailova 42/II. Tel. 22-386. T. adr.: Jugotehnik.
Lionardi Žorž, Karañorñeva 75.
Slucki ing. M. i Komp., Prestolona-

TRGOVINA MAŠINA
„Natris"-Beograd
Karañorñeva ul. 71. **Tel. 28-120**

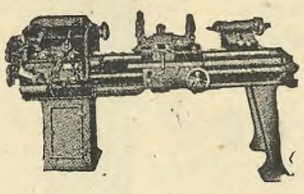

Dobavlja po fabričnim cenama
Mašine za svaku industriju i zanate
Stovarište novih i polovnih **alatnih mašina,** kao drebanka, bušalica, frezmašina, presa **aparata za destiliranje mašinskog ulja** upotrebljenog i t. d.

slednikov trg 23. Tel. 20-933.
Weinschenker Mil., dipl. ing., Birčaninova 22. Tel. 20-322. T. adr.: Weinschenker.

BJELOVAR (Savska)
Željezara Hiršler, trgovina željezom i mješovitom robom, Haulikova 18. Tel. 1-03. T. adr.: Željezara Hiršler.

BRČKO (Drinska)
Ristić Vojislav.

DARUVAR (Savska)
Breslauer Robert, trg. tehničkih potrepština. Tel. 11.

DUBROVNIK (Zetska)
Zec Mirko M. Tel. 35. T. adr.: Zec.

LJUBLJANA (Dravska)
Brcar & Co., družba z o. z., Kolodvorska ul. 35. Tel. 27-25. T. adr.: Brcarcomp.
Toman Feliks ml., Resljeva c. 30. Tel. 30-60. T. adr.: Toman.
Tuječ Evgen, elektrotehnične in tehnične potrebščine, Smoletova ul. 3. Tel. 26-89. T. adr.: Tuječ.

METKOVIĆ (Primorska)
Jovanović Ivan Jurin.

MOSTAR (Primorska)
Toholj Ilija.

OSIJEK (Savska)
Bienenstock Sam. trg. graverskih predmeta, karbida, I. Kapucinska. Tel. 3-50.
Boskovitz Geza, trg. tehničkih potrepština, I. Županijska 45. Tel. 26. T. adr.: Lavengl.
Breuer braća, komisionalna radnja tehničkim potrepštinama, I. Desatičina 12. Tel. 3-50.
Erben Dragutin, trg. tehničkih potrepština, I. Desatičina 10
Friedman i Schechter »Universal« tehničke i uredske potrepštine, I. Kapucinska 8. Tel. 52. T. adr.: Universal.
Krausz Theodor, trg. automobila, I. Desatičina ul.
Müller Dragutin, trg. automobila, tehničkih potrepština, Desatičina ul. T. adr.: Fordmüller.
Müller Dragutin, trg. automobila, tečar, I. Pejačevićeva ul. Tel. 4-49.
Nagy Rudolf, trg. automobila i tehničkih artikala, I. Radićeva ul. Tel. 5-76.
Roder Adalbert, trg. automobila, I. Desatičina 27. Tel. 69. T. adr.: Roders.

SARAJEVO (Drinska)
Bagi, Wolf i Co., Aleksandrova 69. Tel. 2-15.
Ećimović Branko ing., H. Ristića 2. Tel. 6-70.
»Forotrg«, preduzeće za promet tehničkom robom, Vojvode Stepe Obala 4.
Grgurov M. i Co., Koševo 5. Tel. 6-28.
»Jadran« d. d. tehničko odeljenje, Krekova 3. Tel. 1-94.
Ješua M. Izrael, zastupnik mašinsko-tehničke industrije, Jelića 2.
»Jugo-komercial« Haberl A., agentura za tehničke potrepštine, Podtekija 17.
Levi Jakob inž., inžinjersko tehnički biro, Kralja Petra 37. T. adr.: Leving.
»Metallum« d. d. trgovina željezom, Aleksandrova 48. Tel. 24.
»Montania« d. d., tehničko-komercialno preduzeće, Gerhard Letzov, Bolnička 1.
»Progres« (Jovanović, Fraer i Besarović), Ćukovića 6. Tel. 2-85.
»Sretno« d. d.- preduzeće za rudarsko-tehničke potrepštine, Jezero 1 Tel. 8-87.
Strešnjak Otto, zastupnik tehničke industrije, Krekova 9. Tel. 3-59.
Šerbedžija braća, Kralja Petra 68. Tel. 3-81.
»Tehnika«, tehničko-komercijalno poduzeće, Kralja Petra 19. Tel.9-09. T. adr.: Politehnika.
Todeschini Teodor, Bolnička 3. Tel. 91.

SISAK (Savska)
Frisch Jos., d. d. za trgovinu željeznom robom, Gajeva 73. Tel. 44.

SPLIT (Primorska)
Bojanić i Grabovac, knjižara i papirnica, Bosanska 3. T. adr.: Bojanić i Grabovac.
Mosettig G. A., Zagrebačka 2a. T. adr.: Mosettig.

SUŠAK (Savska)
Slamich Josip, trgovina građev. materijalom na vel. i malo. Račkoga 34.

TUZLA (Drinska)
»Mundus« agenturna radnja za tehničke potrepštine.
Tešanović Svetozar.

VINKOVCI (Savska)
Flesch Bernhard, trg. tehničke robe, Prestolonasljedn. 28. Tel. 38.

VUKOVAR (Savska)
Staniček Kuneš i drug, trg. gospodar . strojeva, Aleksandrova 1.
Tachtler Aleksander, trg. željeza, tehničkih potrepština, Kralja Petra 19. Tel. 58.

ZAGREB (Savska)
»Akord«, trgovačko d. d., Starčevićev trg 5. Tel. 42-31. T. adr.: Akord.
»Alat« industrijsko d. d., Amruševa 4. Tel. 37-11, 37-12. T. adr.: Alat.
»Alka« alat i strojevi, Sajmišna 31. T. adr.: Alka.
Deutsch Ignatz i brat, tehnički posao, Masarykova 20. Tel. 42-86. T. adr.: Ignatz Deutsch.
Fischbein A. H., agenturni posao. Pantovčak 1d. T. adr.: Lithopon.
Friedman Kornel ing., Smičiklasova 22. Tel. 33-84. T. adr.: Friedman.
Gorjan A. ing. Dalmatinska 6. Tel. 57-19.
Huth Franjo, Dr., tehnička poslovnica, Masarykova 13. Tel. 26-78. T. adr.: Drhuth.
Kontinentalno društvo za trgovinu željeza, Kern i drug, Mažuranićev trg 5. Tel. 45-44, 45-43. T. adr.: Ferrokomp.
Mužić Ervin, komis. posao, Preradovićeva 14. Tel. 67-41.
Okretić Karlo ing., strojevi, alat i tehničke potrepštine, Kraljice Marije 23. Tel. 21-97. T. adr.: Iko.
Radan S, trg. građ. i tehn. materijala, Zrinjski trg 13. Tel. 72-26.
Rind i Freund ing., d. d. za industrijske uređaje, Karadžićeva 3. Tel. 28-44. T. adr.: Generator
Royko Rikard, strojevi, alat, tehničke potrepštine, Vlaška 40. Tel. 47-46. T. adr.: Okro.
S. K. F. d. d. za promet proivodima S. K. F., trg Kralja Aleksandra 8. Tel. 22-66 i 74-62. T. adr.: Eskaef.
Steiner Vilim st., Petrinjska 38. Hatzova 6. Tel. 24-09. T. adr.: Locomobil.
»Tegma«, industrijsko i trgovačko d. d., Starčevićev trg 6. Tel. 40-12, 64-24. T. adr.: Tegma.
»Tehnokomerc Zagreb«, poduzeće za promet tehničkih artikala i strojeva, Baruna Jelačića 4.
»Tehnopromet« Todor Josip, industrijsko i trgovačko zastupstvo, Draškovićeva 58. Tel. 65-08. T. adr.: Tehnopromet.
Turk Emin, zastup. kemič. tehn. produkata R. Faber, Böblingen, Račkoga 11/III.
»Una«, trgovina kemičkih i tehničkih materijala, Kalman J., Branimirova 37. Tel. 72-35. T. adr.: Unakalman.
Wilhelm Julius, agenturni i komisionalni posao, Tomašićeva 4. Tel. 81-49. T. adr.: Textilwil.
Zagrebačka željezara, Jelinek Jos., Jelačićev trg 25. Tel. 55-09. T. adr.: Zagrebačka željezara.
Zastupstva britanskih industrijalaca Pexidr-Srića V., Radišina 11. Tel. 23-60 inter. T. adr.: Rebritman.

ZEMUN (Beograd)
Elias J. H. trg. agentura, Dubrovačka 15. Tel. Beograd 44-67.
Hlavaček Zdenko, agentura, St. Markovića 1.

ZENICA (Drinska)
Cerovina Mihajlo.

TELEGRAFSKI I TELEFONSKI MATERIJAL

Accessoires de télégraphes et téléphones — Telegraphen- und Telephonmaterial — Telegraph and telephone supplies — Materiale telegrafico e telefonico

BEOGRAD
Jugoslavensko »Erikson« a. d., Miloša Velikog 1. Tel. 26-922. T. adr.: Erikson.
Jugoslovensko A.E.G., Brankova 30 Tel. 22-901, 22-902, 22-903. T. adr: Elektron.
Jugoslovensko Simens a. d., Kralja Aleksandra 8. Tel. 21-184, 22-539, 23-744, 25-574, 26-615. T. adr.: Simensdin.
»Noris« k. d., Cara Lazara 10. Tel. 24-691. T. adr.: Noris.
Šancer Adolf, Sarajevska 20. Tel. 20-907. T. adr.: Radomin.

ZAGREB (Savska)
Jugoslavensko Siemens d. d. za elektro-tehničku industriju, Martićeva 31. Tel. 34-46, 34-47, 34-49. T. adr.: Siemensdyn.
»Noris« k. d., veletrgovina elektrotehničkim materijalom, Gundulićeva 26. Tel. 56-10, 56-11. T. adr.: Noris.
»Tungsram« société anonyme d'électricite, Zürich, podruž. Zagreb, Martićeva 12. Tel. 36-46. T. adr.: Tungsram.
»Union« A. E. G. jugoslavensko d. d. za elektriku, Karadžićeva 5. Tel. 25-90. T. adr.: Conduit.

TRANSMISIJE

Transmissions — Transmissionen — Transmissions — Trasmissioni

ZAGREB (Savska)
Deutsch Ignatz i brat, tehnički posao, Masarykova 20. Tel. 42-86. T. adr.: Ignatz Deutsch.
Gorjan A. ing., Dalmatinska 6. Tel. 57-19.
Jugoslavensko Siemens d. d za elektrotehničku industriju, Martićeva 31. Tel. 34-46, 34-47, 34-49. T. adr.: Siemensdyn.
Okretić Karlo ing., strojevi, alat i tehničke potrepštine, Kraljice Marije 23. Tel. 21-97. T. adr.: Iko.
Royko Rikard ing., tehn. i procjenbeni poslovi, Boškovićeva 3. Tel. 50-91. T. adr.: Okro.
Schlichtholz Fritz, ing. tehn. i procjenbeni poslovi, Boškovićeva 3. Tel. 50-91.
SKF, d. d. za promet proizvodima SKF, Trg Kralja Aleksandra 8. Tel. 22-66 i 74-62. T. adr.: Eskaef.
Zastupstvo britanskih industrijalaca, Pexidr-Srića V., Radišina 11. Tel. 23-60. T. adr.: Rebritman.

TURBINE

Turbines à vapeur — Dampfturbinen — Steamturbines — Turbine

LJUBLJANA (Dravska)
Jugoslovanska električna delniška družba Brown Boveri, podružnica, Dunajska c. 12. Tel. 24-42. T. adr.: Brownboveri.

ZAGREB (Savska)
Breitwieser Julio, inženjerska poslovnica za industrijske saobraćajne potrepštine, Vodnikova 11. Tel. 26-89. T. adr.: Motor (Parne turbine).
Českomoravska-Kolben Danek d. d. Prag, zastup. Bjelovučić P. ovl. ing. Gundulićeva 15. Tel. 60-77. T. adr.: Českomoravská.
»Elektromotor« tehničko industrijsko poduzeće, ing. P. Labaš, Ljubljanska 3. (Vodene turbine).
Huth Franjo dr., tehnička poslovnica, Masarykova 13. Tel. 26-78. T. adr.: Drhuth. (Parne i vodene turbine).
Jugosl. elektr. d. d. Brown Boveri, ing. Bureau, Kraljice Marije 24/I. Tel. 66-65. T. adr.: Brownboveri.
Jugoslavensko Ganz d. d., Draškovićeva 27. Tel. 55-87. T. adr.: Ganz.
Jugoslavensko Siemens d. d. za elektrotehničku industriju, Martićeva 31. Tel. 34-46, 34-47, 34-49. T. adr.: Siemensdyn.
»Jugoškoda« d. d., Washingtonov trg 3/I. Tel. 44-97. T. adr.: Škoda (Centrala Beograd).
Rind i Freund ing., d. d. za industrijske uređaje, Karadžićeva 3 Tel. 28-44. T. adr.: Generator (Parne turbine).
»Union« A.E.G. jug. d. d. za elektriku, Karadžićeva 5. Tel. 25-90. T adr.: Conduit. (Parne turbine).
Weiss Alfred ing., Šenoina 32/II. Tel. 84-95. (Parne turbine).

UŽETA ŽIČNA

Cordes métalliques — Drahtseile — Wire ropes — Corde metalliche

BANJA LUKA (Vrbaska)
»Alat« M. Afgan, trg. željeza Janković Mile, Kralja Petra drum. Tel. 43.

BEOGRAD
Birtašević i Panić, Karađorđeva 67. Tel. 20-923.
Filipović Avram i brat, Kraljev trg 11. Tel. 22-600, 25-307, 21-921.
Goćevac braća, Karađorđeva 53. Tel. 24-455.
Goćevac Ranko, Karađorđeva 46. Tel. 20-937.
Josipović i Tomić, Travnička 3. Tel. 21-333, Kralja Aleksandra 84. Tel. 22-510.
Lazović Sima, Karađorđeva 51. Tel. 20-633.
Marković i Petrović, Karađorđeva 93. Tel. 20-931.
Miljković Mihailo i Komp., Karađorđeva 69. Tel. 21-426.
Nerandžić Tasa, Karađorđeva 49 Tel. 20-540.
Perović Dimitrije, Karađorđeva 45. Tel. 20-220.
Stefanović i Pavlović, Kralja Aleksandra 9. Tel. 22-438.
Veljković i Stanić, Kralja Milutina 28. Tel. 20-619.
Zdravković Dragomir, Karađorđeva 43. Tel. 20-301.

BIHAĆ (Vrbaska)
Kozomarić Đorđe.

DUBROVNIK (Zetska)
Domjan i Kunićić Dubrovnik 2. T. adr.: Domjan.
Svilokos Ivo mali Dubrovnik 2.

HERCEGNOVI (Zetska)
Ćurić Vaso. Tel. 2.

NIŠ (Moravska)
Bogdanović Todor, Obrenovićeva 29. Tel. 2-04.
Goldstein M. i S. Braća, Obilićev Venac 64. Tel. 1-08.
Stamenković Čedomir, Dušanova. Tel. 1-40.
Stanković Vlajko, Dušanova.
Stojiljković Živko, Dobračina 7. Tel. 1-07.

POŽAREVAC (Dunavska)
Belosavić Ilija i sin.
Dević i Milovanović.
Dević Slavko.
Ivić Milovan i Kostić.
Obradović Kosta.

SARAJEVO (Drinska)
Bagi Wolf i Co., Aleksandrova 69. Tel. 2-15.
Besarović braća R., Aleksandrova 9. Tel. 7-66.
Cvijetić Svetozar, Aleksandrova 22. Tel. 5-67.
Izrael Ješua M., zastupnik metalne industrije, Jelića 2. Tel. 8-97.
»Jadran« d. d., trgovina željeza, Prestolnaslednika Petra 12. Tel. 1-94.
»Metallum« d. d., trgovina željeza, Aleksandrova 48. Tel. 24.

SUŠAK (Savska)
Derenčin Antun i sin, trgovina boja, mastila i svakovrsnog brodarskog materijala, Pavletićeva 9.

TRAVNIK (Drinska)
Budimirović braća.

TUZLA (Drinska)
Ponjavić Osman, Čaršijska. Tel. 78.

ZAGREB (Savska)
Hiršl Artur, industrijalna zastupstva i tvornička skladišta; Vukotinovićeva 5/I. Tel. 26-98. T. adr.: Alliance.
Pira d. d. za promet industrijskih, rudarskih i agrarnih potrepština, Branimirova 37. Tel. 21-10. T. adr.: Pira.
»Promet« Bela Pollak, tvorničko zastupstvo i trgovina željeznih, metalnih, gumenih i kemijskih proizvoda, Mesnička 2. Tel. 27-99.
Radan S., trgovina građ. i tehničkog materijala, Zrinjski trg 13 Tel. 62-26.
Schlichtholz Fritz, ing., tehn. procjenbeni posao, Boškovićeva 3. Tel. 50-91.
»Sidro« d. d. za trgovinu željezom, Vlaška 40. Tel. 54-23, 21-31. T. adr.: Sidro.
Zastupstvo britan. industrijalaca, Pexidr-Srića V., Radišina 11. Tel. 23-60. T. adr.: Rebritman.

VALJCI ZA CESTE

Locomotives routières — Strassenwalzen — Road rollers — Compressori stradali

BEOGRAD
Miljković Mihailo i komp., Karađorđeva 69. Tel. 21-426. T. adr.: Miljkovićkomp.
Nikolić Kuzman S. i komp., Bosanska 43. Tel. 20-808. T. adr.: Plug.

ZAGREB (Savska)
Českomoravska-Kolben Danek d. d. Prag, Bjelovučić P., ovl. ing., Gundulićeva 15. Tel. 60-77. T. adr.: Českomoravska.
Gorjan Aurel ing., Dalmatinska 6. Tel. 57-19.
Huth Dr. Franjo, tehnička poslovnica, Masarykova 13. Tel. 26-78. T. adr.: Drhuth.
Jugoslavensko Orenstein i Koppel d. d., Ilica 16. Tel. 50-64. T. adr.: Orenkop.
Korte Georg prije Korte i Erben k. d., tehnička poslovnica, Primorska 8. Tel. 21-88, 79-73. T. adr.: Langwolf.
Rind i Freund ing. d. d. za industrijske uređaje, Karadžićeva 3. Tel. 28-44. T. adr.: Generator.
»Una«, tehničko poduzeće, Kalman J. ing., Branimirova 37. Tel. 72-35. T. adr.: Unakalman.
Zastupstvo britanskih industrijalaca, Pexidr-Srića V., Radišina 11. Tel. 23-60. T. adr.: Rebritman.

VATROGASNE SPRAVE I POTREPŠTINE

Appareils extincteurs et accessoires — Feuerlöschgeräte und Bedarfsartikel — Fire extinguisher apparatuses and appliances — Estintori a mano ed a motore

BEOGRAD
Jugoslovensko Ganz a. d., Karađorđeva 65. Tel. 22-330 i 24-324.
Saprinovski Vladimir, Kralja Milana 14. Tel. 26-640. T. adr.: Vatra.

NIŠ (Moravska)
Bogdanović Todor, Obrenovićeva 29. Tel. 2-04.
Vasić Milorad, Obrenovićeva 59, Tel. 61.

OSIJEK (Savska)
Erben Dragutin, trg. tehničkih potrepština, I. Desatičina. Tel. 1-90.

SARAJEVO (Drinska)
»Tehnika« tehničko-komercijalno poduzeće, Kralja Petra 19. Tel. 9-09. T. adr.: Politehnika.

ZAGREB (Savska)
»Express« sprave za gašenje požara T. Njemirovsky, Masarykova 7/I. Tel. 78-89.
Gorjan Aurel ing., Dalmatinska 6. Tel. 57-19.
Javor Ivan, trg. vatrogasnih potrepština, Kovačićeva 1. Tel. 61-73.
Jugoslavensko »Fiat« automobilsko prometno d. d., Samostanska 2a. Tel. 35-45. T. adr.: Jugofiat. (Štrcaljke).
Kolonijale hrv. trgovačko d. d., Ilica 73. Tel. 20-25, 20-26. T. adr.: Koloniale.
Mohr Viktor, trgovačko i tvorničko zastupstvo, Vlaška 72b. Tel. 63-20. T. adr.: Morvik.
»Osiguranička zaštita« tehn. poduzeće u poslovima osiguranja ing. Prister k. d., Palmotićeva 23/II. Tel. 28-53. T. adr.: Ozet.
Rocco - Tank naprave i pumpe, A. M. Petranović, Haulikova 1. Tel. 59-08. T. adr.: Absolut.
Samsa Frau, trgovina vatrogasnih sprava i potrepština, vl. Šime Despotović, Marulićev trg 1a.
»Una« trg. kemičkih i tehničkih materijalija, Kalman J., Branimirova 37. Tel. 72-35. T. adr.: Unakalman.
»Vatrogasac«, poduzeće za proizvodnju vatrogasnih sprava Mosković i drug, Deželićeva 20. Tel. 67-56.

ZEMUN (Beograd)
Elias J. H., trg. agentura, Dubrovačka 15. Tel. Beograd 44-67.
Heinrich Viktor i Saša, »Podunavlje« agentura, Župna 2.

ZLATNINA, SREBRNINA I DRAGO KAMENJE

Articles d'or et d'argent — Gold- und Silberwaren — Gold and silver goods — Oggetti d'oro e d'argento

BANJA LUKA (Vrbaska)
Bančić Mato.
Biberić Nedžib.
Hrubri Henrich.
Salom Aron A.

BEOGRAD
Antonijević Braća, Knez Mihailova 13.
Jungović Đorđe, Prestolonasljednikov Trg 8. Tel. 21-624.
Petković P. Mih., Terazije 1. Tel. 20-027. T. adr.: Zenitsat.
Stefanović T. Milan, Knez Mihailova 10. Tel. 21-136.
Vajler Josip, Knez Mihailova 8.
Zarić Petar, Kolarčeva 6.

BRČKO (Drinska)
Jančikić Savo, Kralja Petra 9. Tel. 56.
Ristić Vojislav.

CELJE (Dravska)
»Aurea«, tvornica in veletrgovina z zlatnino, kovino in ure v Celju, družba z o. z. Gledališka 2. Tel. 2-67. T. adr.: Aurea. (Tovarna Celje—Gaberje, Mariborska c. 28).

DUBROVNIK (Zetska)
Bogdan Niko.
Gjurašić Karlo. T. adr.: Gjurašić.
Krilić Josip.
Linardović Antun.
Vierda Jakob pok. Andrije.
Vierda Matija.

ĐAKOVO (Savska)
Halas Mijo, urar.

GOSPIĆ (Savska)
Hoffman Vladimir, urar i draguljar. T. adr.: Draguljar.

INĐIJA (Dunavska)
Tajbl Franjo, urar.

JAJCE (Vrbaska)
Bayer Emanuel.

LJUBLJANA (Dravska)
Černe Lud., Wolfova ul. 3. Tel. 34-16 T. adr.: Juvelir Černe.
Eberle Jos., Mestni trg 17. Tel. 31-49.
Fuchs A., Šelenburgova 4.
Pakiž Ivan, Pred Škofijo 15.
Somnitz Klara, Sv. Petra c. 16.
Suttner H., Dunajska c. 1b. Tel. 34-70. T. adr.: H. Suttner.
Zajec Fr. P., Stari trg. T. adr.: Zajec optik.

MAKARSKA (Primorska)
Jurišić Mato, Zlatar.

MARIBOR (Dravska)
Peteln Josef, Gosposka ul. 5.

MOSTAR (Primorska)
Radić Ante.
Završnik Franjo.

NAŠICE (Savska)
Vitisal Andrija, urar.

NIŠ (Moravska)
Aranđelović Milovan, Trg Kralja Milana 17.
Popović Todor i sin, Obrenovićeva 1.

NOVA GRADIŠKA (Savska)
Martinek Franjo, Strossmayerova 35.

OSIJEK (Savska)
Gregor Eligius, draguljar.
Hauslinger Gustav, draguljar, I. Županijska ul.
Heger Dragutin, urar, I. Kapucinska.
Jakob Antun, urar, I. Pejačevićeva.
Spingarn Aleksander, draguljar, I. Kapucinska 8.
Zlatarič Adolf, draguljar, I. Kapucinska ul.

PAKRAC (Savska)
Schneedorf Lujo, urar i draguljar.

PANČEVO (Beograd)
Eichert Mihajlo, trg. juvelirske robe.
Rauschan Stevan, trg. juvelirske robe.

PODRAVSKA SLATINA (Savska)
Štimac Josip, urar.

RUMA (Dunavska)
Rosenbaum Ludwig, urar.
Servatzy Ernest, draguljar.

SARAJEVO (Drinska)
Diamant Sigmund, Kralja Petra 4.
Frankini Ivan, Aleksandrova 5.
Gjulibegović Mehmed, Kujundžiluk 10.
Malter I., urar i draguljar, Aleksandrova 21.
Paro Nahman, Prestolonaslednika Petra 22.
Zlatar braća, Mali Čurčiluk 20. Tel 6-37.
Zwecher Jakob, Strossmayerova 2. Tel. 9-48.

SISAK (Savska)
Arnold M., urar i zlatar.
Kupfermann N., nasl. R. Židan, urar, draguljar i optičar.

SLAVONSKA POŽEGA (Savska)
Horvat Franjo, urar, Trg Kralja Aleksandra.
Stepinski Ladislav, draguljar, Trg Kralja Aleksandra.

SLAVONSKI BROD (Savska)
Gottlieb Moritz, urar.
Schwendeman Franjo, draguljar.

SPLIT (Primorska)
Ivulić Vinko, urarska, zlatarska i optičarska radnja. T. adr.: Ivulić, zlatar.
Petrić Ivo, zlatarija, Šibenička ul.
Pezzi G., zlatar, Trg Iza Lože. T. adr.: Pezzi zlatar.
Radić Ant. Tel. 3-06. T. adr.: Zlatarija Radić.
Štambuk Tade, zlatarija, Mihovilov trg 6.

SREMSKA MITROVICA (Dunavska)
Dragičević Franjo, urar.

STARA PAZOVA (Dunavska)
Vučićević Jovan, draguljar.

TREBINJE (Zetska)
Dubesier Boris.

TUZLA (Drinska)
Franjić Mika.
Mihajlović Risto.
Pervag Ivica.

VELIKA KIKINDA (Dunavska)
Brummer Bela, trg. juvelirske robe.
Homanović Đoka, trg. juvelirske robe.
Koch Anton, trg. juvelirske robe.
Servo Jovan, trg. juvelirske robe.

VELIKI BEČKEREK (Dunavska)
Reves Sigmund, trg. juvelirske robe.
Salamon Samuel, trg. juvelirske robe.
Schwab Albert, trg. juvelirske robe.

VINKOVCI (Savska)
Buschbacher Franjo, urar, Kumičićeva 6.
Dolansky Rudolf, Kumičićeva 8.

VRŠAC (Dunavska)
Schickert Julius, trg. juvelirske robe.
Watzek Herman, trg. juvelirske robe.
Zoffmann Franc, trg. juvelirske robe.

VUKOVAR (Savska)
Puches Josip, urar.
Weinzetler Franjo, draguljar.

ZAGREB (Savska)
»Alem«, D. Knežević k. d., trgovina ururarskom i draguljarskom robom, Nikolićeva 7/I.
Armano D., urar i draguljar, Ilica 37,

Ilica 8.
Bauer J., draguljar, Ilica 14. Telefon 63-41.
Behrmann V., trgovina urama i draguljima, Radićeva 16. Tel. 26-09. T. adr.: Vladober.
»Briljant« Fischer B. i Hršak R., urarski i draguljarski posao. Praška ulica 10.
Engelsrath Josip, draguljar, Ilica 5. Tel. 46-60 int. T. adr.: Engelsrath.
Exner Jakov, urar i draguljar, Radićeva 17.
Fischer B., tvorn. sklad. satova, zlatne i srebrne robe, Ilica 23.
Fussmann braća, draguljari, Ilica 31. Tel. 37-19. T. adr.: Draguljari Fussmann.
Hack Aurel, veletrg. satova, bižuterije i draguljar, Amruševa 19. Tel. 60-84. T. adr.: Midohack.
Kolenko i Kristan, draguljari, Deželičeva 8.
König S., bazar, Ilica 20. Tel. 48-73. T. adr.: S. König.
Matko Janko, urar i draguljar, Ilica 43.
Novak Mirko, urar i draguljar, Ilica 24. Tel. 27-92. T. adr.: Novak draguljar.
Privora Julio, urar i draguljar, Ilica 2.
Rajčević M., trgovina stare zlatnine, Boškovićeva 3. Tel. 72-25. (drago kamenje).
Rosenfelda Mor. Jul. sinovi, urari i draguljari, Ilica 36. Tel. 25-48.
Rosenblatt Makso, zastupstvo i komisionalno skladište, Račkoga 3. Tel. 26-92.
Wolf Alica, trg. duble, srebrnom i zlatnom robom, Gundulićeva 8/I. Tel. 75-84.
Vasić Dragutin, urar i draguljar, Ilica 11. Tel. 61-20.
»Zlatopromet« D. Knežević k. d., veletrgovina urarskom, draguljarskom i bižuterijskom robom, Nikolićeva 7/I. Tel. 23-99.

ZEMUN (Beograd)
Helmlinger Andrija, urar i draguljar.
Molnar Josip, urar.

ZVONOVINA

Métal de cloches — Glockenmetall — Bell metal — Metalli per campane

BEOGRAD
Marković Jovan, Karađorđeva 50. Tel. 23-818.

ZAGREB (Savska)
Barzel k. d. Spitzer i drug, Ivkančeva 31. Tel. 32-49. T. adr.: Barzel, Ivkančeva.
Lebisch Kvirin, odlikovana zvonoljevaonica, Selska c. 21. T. adr.: Zvonolivnica Lebisch.

ŽELEZO U ŠIPKAMA I TRAVERZE

Fer en barres et traverses — Eisenbarren und Traversen — Iron bars and traverses — Barre e traverse di ferro

BEOGRAD
Bauer Šandor, Sarajevska 34. Tel. 22-497.
Birtašević i Panić, Karađorđeva 67. Tel. 20-923.
Filijala kontinentalnog društva za trgovinu željezom, Kern i drug iz Zagreba, Karađorđeva 73. Tel. 25-294. T. adr.: Ferokontinent.
Filipović Avram i brat, Kraljev trg 11. Tel. 22-600, 25-307, 21-921.
Goćevac braća, Karađorđeva 53. Tel. 24-455.
Goćevac Ranko, Karađorđeva 46. Tel. 20-937.
Josipović i Tomić, Travnička 3. Tel. 21-333, Kralja Aleksandra 84. Tel. 22-510.
Lazović Sima, Karađorđeva 51. Tel. 20-633.
Marković i Petrović, Karađorđeva 93. Tel. 20-931.
Mijatović i Tošić, Zagrebačka 6. Tel. 20-629.
Perović Dimitrije, Karađorđeva 45. Tel. 20-220.
»Roks«, Katanićeva 8. Tel. 22-015. T. adr.: Roks.
Stefanović i Pavlović, Kralja Aleksandra 9. Tel. 22-438.
Šalinger i Marin, Vojvode Dobrnjca 50. Tel. 20-930, 25-191. T. adr.: Traverza i Insulit.
Veljković i Stanić, Kralja Milutina 28. Tel. 20-619.
Zarić Dragomir, Dečanska 22. Tel. 24-305.
Zdravković Dragomir, Karađorđeva 43. Tel. 20-301.

BITOLJ (Vardarska)
Prendić braća, Dalmatinska 37.
Zozi Đ. Vasilije, Dalmatinska 31.

BJELOVAR (Savska)
Ivanović i Heraković, trgovina željeza. Tel. 17.

BREŽICE (Dravska)
Lipej Franc. Tel. 7. T. adr.: Lipej.

CELJE (Dravska)
Majdič Peter »Merkur«, dr. z o. z. Tel. 5. T. adr.: Majdič. Podružnice: Celje, Kranj.

CRIKVENICA (Savska)
Car Stanko i zet, građevno preduzeće i trgovina građevnog materijala, Vinodolska 4. T. adr.: Car i zet.

GORNJA RADGONA (Dravska)
Korošec F. Tel. 16. T. adr.: Korošec.

HERCEGOVAC (Savska)
Kaufer Ljudevit, trgovina mješovite robe i zemaljskih plodina. Tel. 1. Filijala: Garešnica.

KARLOVAC (Savska)
Marković i drug, trgovina kože i željezarske robe, Zrinjski trg. Tel. 1-48. T. adr.: Kožara Marković.

KOPRIVNICA (Savska)
Kovačević St., trg. željeza.

KRALJEVO (Moravska)
Ilić Budimir.
Vuković Jelena.
Vuković Radojko.

KRIŽEVCI (Savska)
Neumann Julio i sin. T. adr.: Neumann.

LESKOVAC (Vardarska)
Đorđević-Kukar Trajko, Kralja Petra 15. Tel. 3.

MARIBOR (Dravska)
Pinter & Lenard, trgovina sa željezovino na debelo in drobno. Tel. 22-82. T. adr.: Pinlen.

NIŠ (Moravska)
Goldstein M. i S. braća, Obilićev Venac 64. Tel. 1-08.
Stamenković Čedomir, Dušanova. Tel. 1-48.
Stanković i Nikolić, Dušanova. Tel. 53.
Stanković Vlajko, Dušanova.
Stojiljković Živko, Dobračina 7. Tel. 1-07.

NOVA GRADIŠKA (Savska)
Wachsler Emanuel, trg. željeza, Gajeva 142. Tel. 2.

OSIJEK (Savska)
Glavač Josip, trg. željeza, I. Pejačevićeva 2. Tel. 2-96.
Goldstein Adolfa nasljednici, veletrgovina željeza, I. Desatičina ul. Tel. 5-88.
Osječka ljevaonica željeza i tvornica strojeva, d. d., Putnikova 4. Tel. 63, 2-89. T. adr.: Olt.
Szinicz Ljudevit, trg. željeza, I. Strossmayerova 5-7. Tel. 5, 4-50.

PARAĆIN (Moravska)
Stojković Boža, Wilsonova 20.

POŽAREVAC (Dunavska)
Belosavić Ilija i sin.
Dević i Milovanović.
Dević Slavko.
Ivić Milovan i Kostić.
Obradović Kosta.

PRIŠTINA (Vardarska)
Jančetović S. Damjan, Ljubljanska ulica.
Lilić i Živić, Kosovska ulica.

SISAK (Savska)
Frisch Jos. d. d. za trgovinu željeznom robom, Gajeva 73. Tel. 44.

SKOPLJE (Vardarska)
Bendavid Josif, Porečka 29. Telelefon 2-92.
Dimon braća, Gračanička 17. Tel. 3-06.
Galić braća, Fruškogorska 24. Tel. 263.
Papateodosi Đ. Teodor, Gračanička. Tel. 1-63.
Salem Hajim, Metohijska.

SLAVONSKA POŽEGA (Savska)
Kohn Herman, trg. željeza, Kralja Aleksandra 8. Tel. 13.

SUŠAK (Savska)
Schuller St. Ing., trg. poslovnica za tehničke dobave i uređaje, pošt. pretinac 118. Tel. 1-18. T. adr.: Ing. Schuller.

ŠIBENIK (Primorska)
Evangelista Carlo, naslj. Nikola Rossi, Kr. Tomislava 57. Tel. 61. T. adr.: Evangelista.
Relja Ivan i drug.

VARAŽDIN (Savska)
Leitner Vjekoslav, trgovina željezom

i željeznom robom, Kukuljevićeva ulica. Tel. 31 int.

ZAGREB (Savska)
Braća Kronfeld d. d., trgovina građevnog materijala te industrijskog materijala, Branimirova 47. Tel. 32-29, 46-15. T. adr.: Kronfeld.
Hiršl Artur, industrijalna zastupstva i tvornička skladišta, Vukotinovićeva 5/I. Tel. 26-98. T. adr.: Alliance.
Königsberg & Deutsch, građevni materijal, Ilica 53. Tel. 32-93. T. adr.: Königsberg Deutsch.
Kontinentalno društvo za trgovinu željezom, Kern i drug, Mažuranićev trg 5. Tel. 45-44, 45-43. T. adr.: Ferrokontinent.
Kras Miroslav, trgovina industrijskom sirovinom i željeznim materijalom »Jugofurda«, Bednjanska 2. Tel. 66-49. T. adr.: Jugofurda.
Pollaka Bele naslj., trgovina željezom, Vlaška 44. Tel. 38-01, 61-14. T. adr.: Željezara.
»Sidro« d. d. za trgovinu željezom, Vlaška 40. Tel. 54-23, 21-31. T. adr.: Sidro.
»Spona«, trgovina građevnim materijalom Rosenberg Zl. ing., Trenkova 6. Tel. 34-79. T. adr.: Spona.
»Tehnopromet« Fodor Josip, industrijsko i trgovačko zastupstvo, Draškovićeva 58. Tel. 65-08. T. adr.: Tehnopromet.
»Vila« d. d. za trgovinu drvom i građevnim materijalom, Primorska 12. Tel. 53-67, 45-72. T. adr.: Vila.
Željezo — prometno d. d., Boškovićeva 4. Tel. 58-51. T. adr.: Evag.

ZAJEČAR (Moravska)
Lalović C. Vasa.
Miljković Mih. i komp.
Panić D. Petar.

ŽELEZNICE ŽIČNE

Transporteurs aériens — Drahtseilbahnen — Aerial cable ways — Ferrovie funicolari

ZAGREB (Savska)
Bösendorfer Slavko, zastup., Gundulićeva 35.
Jugoslavensko Ganz d. d., Draškovićeva 27. Tel. 55-87. T. adr.: Ganz.
Neumann Aleksander ing., trgovina željeznog i željezničkog materijala, Radišina 6. Tel. 21-48. T. adr.: Pacific.
Weiss Alfred dipl. ing., Šenoina 32-II. Tel. 84-95.

ŽELEZNIČKI UREĐAJ ZA INDUSTRIJU

Fournitures et matériaux pour la construction de chemins de fer d'industrie — Eisenbahnbau- Materialien und Bedarfsartikel für Industriebahnen — Materials for industrial railways — Forniture e materiali per costruzioni di ferrovie industriali

SARAJEVO (Drinska)
Izrael Ješua M., zastupnik mašinsko-tehničke industrije, Jelića 2. Tel. 8-97.
»Montania«, tehničko-komercialno preduzeće, Kralja Petra 9. Tel. 5-88.

ZAGREB (Savska)
»Akord«, trgovačko d. d., Starčevićev trg 5. Tel. 42-31. T. adr.: Accord.
»Alat«, industrijsko d. d., Amruševa 4. Tel. 37-11, 37-12. T. adr.: Alat (i lokomotive).
Českomoravska-Kolben Danek d. d. Prag, zast. Bjelovučić P., ovl. ing., Gundulićeva 15. Tel. 60-77. T. adr.: Českomoravska (lokomotive).
Huth Franjo Dr., tehnička poslovnica Masarykova 13. Tel. 26-78. T. adr.: Drhuth.
Jugoslavensko Schoeller-Bleckmann, Phönix čelik d. d., Martićeva 12. Tel. 66-27. T. adr.: Phönixstahl.
Jugoslavensko Ganz d. d., Draškovićeva 27. Tel. 55-87. T. adr.: Ganz.
Jugoslavensko Orenstein i Koppel d. d., Ilica 16. Tel. 50-64. T. adr.: Orenkop (i lokomotive).
»Jugoškoda« a. d., Washingtonov trg 3/I. Tel. 44-97. T. adr.: Škoda. (Centrala Beograd).
Kontinentalno društvo za trgovinu željezom, Kern i drug, Mažuranićev trg 5. Tel. 45-44, 45-43. T. adr.: Ferrokontinent.
»Laboritas« k. d., dr. O. Lederer i drugovi, Mihanovićeva 28. Tel. 36-91. T. adr.: Laboritas.
Neumann Aleksander, ing. trgovina željeznog i željezničkog materijala, Radišina 6. Tel. 21-48. T. adr.: Pacific.
»Pira« d. d., za promet industrijskih, rudarskih i agrarnih potrepština, Branimirova 37. Tel. 21-10. T. adr.: Pira.
Singer Ljudevit, ovl. civ. ing., svakovrsni materijal za uskotračne i normalne željeznice, Smičiklasova 18. Tel. 53-81. T. adr.: Ingsinger (i lokomotive).
Sparger Oskar ing., Radišina 8. Tel. 48-93 (i lokomotive).
»Tegma« industrijsko i trgovačko d. d., Starčevićev trg 6. Tel. 40-12. 64-24. T. adr.: Tegma.
»Uljanik« petroleumsko d. d., Ilica 5. Tel. 24-41.
»Union« A.E.G. jug. d. d. za elektriku, Karadžićeva 5. Tel. 25-90. T. adr.: Conduit (električne lokomotive).

ŽICA

Fil métallique — Draht — Wire — Fili metallici

BANJA LUKA (Vrbaska)
»Alat« M. Afgan, trgovina željeza.
Janković Mile, Kralja Petra drum. Tel. 43.

BEOGRAD
Birtašević i Panić, Karađorđeva 67. Tel. 20-923.
Dukanac Slavomir, Prizrenska 3. Tel. 22-779.
Filipović Avram i brat, Kraljev trg 11. Tel. 22-600, 25-307, 21-921.
Goćevac Braća, Karađorđeva 53. Tel. 24-454.
Goćevac Ranko, Karađorđeva 46. Tel. 20-937.
Josipović i Tomić, Travnička 3. Tel. 21-333, Kralja Aleksandra 84. Tel. 22-510.
Lazović Sima, Karađorđeva 51. Tel. 20-633.
Marković i Petrović, Karađorđeva 93. Tel. 20-931.
Mijatović i Tošić, Zagrebačka 6. Tel. 20-629.
Nerandžić Tasa, Karađorđeva 49. Tel. 20-540.
Panić i Jovanović, Travnička 1.
Perić Todor, Jug Bogdanova 3. Tel. 22-233.
Perović Dimitrije, Karađorđeva 45. Tel. 20-220.
Stefanović i Milošević, Kralja Milana 64. Tel. 22-781.
Stefanović i Pavlović, Kralja Aleksandra 9. Tel. 22-438.
Veljković i Stanić, Kralja Milutina 28. Tel. 20-619.
Zdravković Dragomir, Karađorđeva 43. Tel. 20-301.

BIHAĆ (Vrbaska)
Kozomarić Đorđe.

DUBROVNIK (Zetska)
Domjan i Kunčić Dubrovnik 2. T. adr.: Domjan.
Zec Mirko M. Tel. 35. T. adr.: Zec.

ĐAKOVO (Savska)
Reichsmana D. sin, veletrg. mješov. robe, Wilsonova ul. Tel. 48.

MOSTAR (Primorska)
Brstina i Milošević.
Ribica H. Salih i Ibrahim, Glavna Carina 87. Tel. 36.

NIŠ (Moravska)
Bogdanović Todor, Obrenovićeva 29. Tel. 1-08.
Goldstein M. i S. Braća, Obilićev Venac 64. Tel. 1-08.
Stamenković Čedomir, Dušanova. Tel. 1-48.
Stanković i Nikolić, Dušanova. Tel. 53.
Stanković Vlajko, Dušanova.
Stojiljković Živko, Dobračina 7. Tel. 1-07.

NOVA GRADIŠKA (Savska)
Kohn braća trg. željeza, Strossmayerova 145. Tel. 58.

OGULIN (Savska)
Misner Ljudevit, veletrg. željeznom robom i staklom, Mucekova 23. Tel. 25. inter. T. adr.: Misner.

OSIJEK (Savska)
Glavač Josip, trg. željeza, I. Pejačevićeva ul. Tel. 2-96.
Goldsteina Adolfa nasljednici, trg. željeza, I. Desatičina ul. Tel. 5-88.
Hoinik Franjo, elektrotehnički zavod, I. Kapucinska 15. Tel. 2-68.
Kastl Željko, trg. željeza, I. Županijska ul.
Szinicz Ljudevit, veletrg. željeza, I. Strossmayerova 5, 7. Tel. 5, 4-50.

PAKRAC (Savska)
Drucker Marko i sin, trg. željeza, Zrinjski trg 108. Tel. 19.

POŽAREVAC (Dunavska)
Belosavić Ilija i sin.
Dević i Milovanović.
Dević Slavko.
Ivić Milovan i Kostić.
Obradović Kosta.

RUMA (Dunavska)
Marića Đoke M. sin, trg. željeza.

SARAJEVO (Drinska)
Bagi, Wolf i Co., Aleksandrova 69. Tel. 2-15.

Besarović R. Braća, Aleksandrova 9. Tel. 7-66.
Cvijetić Svetozar, Aleksandrova 22. Tel. 5-67.
Izrael Ješua M., zastupnik metalne industrije, Jelića 2. Tel. 8-97.
»Jadran« d. d., Prestolonaslednika Petra 12. Tel. 1-94.
»Metallum« d. d., Aleksandrova 48. Tel. 24.

SENTA (Dunavska)
Merkl J. naslednici. Tel. 3. T. adr.: Merkl.

SLAVONSKI BROD (Savska)
Berić Savo, trg. željeza, Jelačićev trg 17. Tel. 1-23.

TRAVNIK (Drinska)
Budimirović Đorđe.

TUZLA (Drinska)
Ponjavić Osman, Čaršijska ul. 15 Tel. 78.

VARAŽDIN (Savska)
Aufenberg G. i Schwarz k. d., agenturni i komisionalni posao sa strojo-tehničkim materijalom i ljepilom, Mrazovićeva 7. Tel. 84-17. T. adr.: Aufenberg.
Leitner Vjekoslav, trgov. željeza i željezne robe na veliko, Kukuljevićeva ul. Tel. 31 anter.

VINKOVCI (Savska)
Gross Ignjat i sin, veletrg. željeza. Tel. 20.

VIROVITICA (Savska)
Francetić M., mješov. trg. Zvonimirov trg 4. Tel. 22.

ZAGREB (Savska)
Braća Kronfeld d. d., Branimirova 47. Tel. 32-29, 46-15. T. adr.: Kronfeld.
Hiršl Artur, industrijalna zastupstva i tvorničko skladište, Vukotinovićeva 5/I. Tel. 26-98. T. adr.: Alliance.
Industrijsko i trgovačko d. d., generalno zastupstvo Steierische Gusstahlwerke, Wien — Judenburg, Jelačićev trg 12. Tel. 63-86.
Kontinentalno društvo za trgovinu željezom, Kern i drug, Mažuranićev trg 5. Tel. 45-44, 45-43. T. adr.: Ferrokontinent.
Novikromar d. d., Boškovićeva 40. Tel. 25-16. T. adr.: Novikromar.
»Sidro« d. d., za trgovinu željezom, Vlaška 40. Tel. 54-23, 21-31. T. adr.: Sidro.
»Technopromet« Fodor Josip, industrijsko i trgovačko zastupstvo, Draškovićeva 58. Tel. 65-08. T. adr.: Tehnopromet.
Željezo-prometno d. d., Boškovićeva 4. Tel. 58-51. T. adr.: Evag.

Prevozna sredstva

Moyens de transport — Verkehrsmittel — Means of Communication — Mezzi di trasporto

AUTOMOBILI, DELOVI I PRIBOR ZA AUTOMOBILE

Automobiles, parties de rechange et accessoires d' automobiles — Automobile, Ersatzteile und Autozubechör — Motor-cars, spare-parts and accessories — Automobili, parti ed accessori per automobili

BANJA LUKA (Vrbaska)
Divjak braća, Kralja Alfonsa 23. Tel. 1-05. T. adr.: Divjak.
Heller Robert.

BEOGRAD
Agenturno - komisiono uvoz - izvoz, Kraljice Natalije 88. Tel. 26-397. T. adr.: Pepet.
»Albion« ing. Todorović i komp., Dečanska 18. Tel. 24-491.
»Automotor«, Dečanska 5. Telefon 21-814. T. adr.: Automotor.
»Autoomnia«, Lazar Milićević, Kr. Aleksandra 11. Tel. 23-832.
»Autopromet« a. d., Kajmakčalanska ulica. Tel. 24-673.
Đokić i Vučo, Obilićev Venac 6. Tel. 22-355.
Jonatan B. Žak, Prestolonaslednikov trg 43. Tel. 23-327. T. adr.: Jonatansin.
Kontinental kaučuk a. d., Masarykova 4. Tel. 23-142. T. adr.: Kontipneu.
Mappelbek Đ. S., Poenkareova ulica. Tel. 23-036, 22-301.
Milovanović B. Milorad, trgovina auto-pribora, delova i sve gumene robe, Pašićeva 5.
Našinbeni braća, Brijanova 7. Tel. 21-228.
Nedić Branko, Dečanska 15. Tel. 22-037.
Novaković Jovan, Dečanska 21.
Nuser Hristijan, Žorža Klemansoa 22. Tel. 22-650. T. adr.: Cehanus.
Pik F. Viktor, Karađorđeva 9. Tel. 22-878. T. adr.: Piknik.

Victor F. Pik

BEOGRAD

Telegrami: **Piknik.** Telefon: **22-878**

KARAĐORĐEVA 9

Pretstavnik u Kraljevini Jugoslaviji THE GENERAL TIRE & RUBBER EXPORT CO. AKRON, OHIO

Automobilske gume GENERAL

Rauh i drug, Pašićeva 6. Tel. 24-236 (auto delovi).
Smyth W. H. zastupstvo automobila »Rekord« Chrysler, Plymouth, International, Miloša Velikog 3. Tel. 23-379, 25-871. T. adr.: Smyko.
Šoma — Rakićević Radovan, Dečanska 25. Tel. 25-889.
»Velauto«, Sekula Zečević, Dečanska 23. Tel. 22-030. T. adr.: Velauto.
Vlasenko Đorđe, Dečanska 27. Tel. 25-190.
Zuber Nikola, Brijanova 5. Tel. 25-959.

BITOLJ (Vardarska)
Aseo Izrael, komision uvoz-izvoz, Kralja Petra 44. Tel. 23. T. adr.: Aseo.
»Jug«, komision uvoz-izvoz, Kralja Petra 61. Tel. 80. T. adr.: Jug.

CELJE (Dravska)
Bremec Anton. Tel. 2-02. T. adr.: Bremec.

DARUVAR (Savska)
Bresslauer Robert, trg. automobila. Tel. 11.

DUBROVNIK (Zetska)
Banaz et Rusko Dubrovnik 2. Tel. 18, 88. T. adr.: Barus.
Banka i mjenjačnica Šutić, Kaldor, Grbić. Tel. 87. T. adr.: Mjenjačnica.
Prvo dalmatinsko trgovačko društvo s. o. j., Dubrovnik 2. Tel. 27 ili 22. T. adr.: Dalmacija.

LJUBLJANA (Dravska)
American Motors, prodaja motornih vozil in oprem, družba z. o. z., Dunajska c. 9. Tel. 24-77. T. adr.: Amot.
Desa, družba z o. z., Dunajska c. 24. Tel. 22-92. T. adr.: Desa. Podružnica: Maribor, Trg Svobode 6. Tel. 28-50. T. adr.: Desa.
Dolenc & Tönnies, avtoprodajna družba z o. z., Dvorakova 3. Tel. 27-62. T. adr.: Doto.
Gorec A., dr. z o. z., Dunajska c. 1. Gosposvetska c. 14. Tel. 30-06, 26-62. T. adr.: Gorec.
Gorec J. nasl. Auerhammer-Ogrin, dr. z o. z., Miklošičeva c. 30. Tel. 24-62. T. adr.: Auerhammer
Harley-Davidson, motor import, dr. z o. z., Miklošičeva c. 17. Tel. 26-57. T. adr.: Harley.
»Jugo-Avto«, družba z o. z., Dunajska c. št. 36. Tel. 22-36. T. adr.: Jugoavto.
Reboli S. & drug, dr. z o. z., Aškerčeva 5. T. adr.: Reboli & drug.
»Sikor«, družba z o. z., Cesta na

Rožnik 19. Tel. 26-02. T. adr.: Sikor.
Triumph-Auto, družba z. o. z., Celovška c. 38. Tel. 21-87 in 26-63. T. adr.: Triumphauto.
Žužek O., Tavčarjeva 11. Tel. 24-61. T. adr.: Žužekauto.

MARIBOR (Dravska)
American import company, Robaus Karl, družba z o. z., Aleksandrova c. 6. Tel. 23-92. T. adr.: Amerimport Podružnice: Ptuj, Celje, Murska Sobota.
Ing. Friedau Ferdinand, Aleksandrova c. 19. Tel. 28-84 in delavnica 24-61. T. adr.: Opel.
Jugu družba z o. z., Tattenbachova 14. T. adr.: Jugudružba.
Motors Sales, družba z o. z., Frančiškanska 17. Tel. 22-45.
Linninger W., Frančiškanska ulica 15. Tel. 22-45. T. adr.: Linninger.

MOSTAR (Primorska)
Majasnikov Pavao J., elektrotehničar.
Toholj Ilija.

NIŠ (Moravska)
Stanković i Nikolić, Dušanova. Telefon 53.

NOVI SAD (Dunavska)
Velauto automobilska radnja, Kralja Aleksandra 1. Tel. 20-82, 20-83. T. adr.: »Velauto«.

OSIJEK (Savska)
Exinger Miro, trg. gosp. strojeva i automobila, I. Desatičina ul.
Krauss Theodor, trg. automobila, I. Desatičina 27. Tel. 2-67. T. adr.: Krausbank.
Nagy Rudolf, trg. automobila, I. Radićeva ulica. Tel. 5-76.
Pavlović i drug, trg. automobila.
Record Erdös, trg. automobila, I. Desatičina. Tel. 2-01.
Roder Adalbert, trg. automobila, I. Desatičina 27. Tel. 69.

SARAJEVO (Drinska)
»Amas« Avram M. Altarac, skladište bicikla i motora, Kralja Petra 2.
Bagi Wolf i Co., Aleksandrova 69. Tel. 2-15.
Čater Pavel, zastupnik fabrike bicikla, motocikla i automobila, Aleksandrova 79.
»Drina« d. d., Sime Milutinovića 2. Tel. 2-41.
Serbedžija Braća, Aleksandrova 70. Tel. 3-81.
Todeschini Teodor, Bolnička 1. Tel. 91.
Wolf Ludvig i Co., Mis Irbi 7. Tel. 4-14.

SKOPLJE (Vardarska)
Aseo Sabitaj, Debarska 21. Tel. 1-24. T. adr.: Sabaseo.
Dimon Braća, Gračanička 19 Tel. 3-06.
Popović braća, Fruškogorska 13. Tel. 86.

SLAVONSKI BROD (Savska)
Müller Dragutin, trg. automobila, Dr. Trumbića 31. T. adr.: Fordmüller.

SOMBOR (Dunavska)
Piller i drug, Kraljevića Đorđa.
Vulkan Garaža, Roder Desider.

SPLIT (Primorska)
Levaj A. i Co.

STARI BEČEJ (Dunavska)
Feldvari Bela. Tel. 83.

SUBOTICA (Dunavska)
Amerikan auto Weigand i co, Paje Kujundžića 4. Tel. 61. T. adr.: Weigand.
Automobilija garaža Borošić i drug, Skadarska 7. Tel. 151. T. adr.: Automobilija.

VINKOVCI (Savska)
Hoge Ivan, trg. automobila, Kraljice Marije ul. Tel. 70. T. adr.: Autocar.

ZAGREB (Savska)
Astor Motor import d. s o. j., Kraljice Marije 11. Tel. 78-69. T. adr.: Astored.
Barešić Viktor i M., i drug, trgovina i zastupstvo automobila marke »Chevrolet«, Preradovićeva 20. Tel. 27-44, 27-44. T. adr.: Bareco.
Bruckner J. i drug, zastupstvo automobila »Horch« i »Mathis«, Kraljice Marije 25. Tel. 33-85, 30-77. T. adr.: Progres.
Českomoravska-Kolben-Danek d. d. Prag, Bjelovučić P. ovl. ing., Gundulićeva 15. Tel. 60-77. T. adr.: Českomoravska.
Darilek Bruno ing., trgovina automobila tvornice »Stoewer«, Smičiklasova 22. Tel. 86-97.
Frank i drug, zastupstvo tvornica »Buick«, »Bosch«, Gundulićeva 40. Tel, 26-67. T. adr.: Apex.
Halper V. ml., zastupstvo »Hudson Essex« automobila, Medulićeva 11. T. adr.: Autohalper.
Hoić i drug, zast. »Citroen« automobila, Ožegovićeva 18. Tel. 45-26. T. adr.: Citroengarage.
Javor Ivan, trg. vatrogasnih potrepština, Kovačevićeva 1. Tel. 61-73. (Za polijevanje ulica).
Jugosl. »Fiat« automobilno prometno d. d., Samostanska 2a. Tel. 35-45. T. adr.: Jugofiat.
Jugoslavensko Ganz d. d., Draškovićeva 27/I. Tel. 55-87. T. adr.: Ganz.
Jugoslav. Steyr. tvornice d. s o. j., podružnica Zagreb, Miramarska c. (Podvožnjak). Tel. 24-95. T. adr.: Jugosteyr.
Jugoslavensko Hudson-Essex automobilno k. d., Zlatko Ubel i Miletić Stjepan, Ilica 37. Tel. 28-83, 58-54. T. adr.: Jugohudson,
»Jugoškoda« a. d., Washingtonov trg 3/I. Tel. 44-97. T. adr.: Škoda. (Centrala Beograd).
Jungfleisch Jean, agenturni i komisioni posao, Mošinskoga 26. Tel. 67-95. int. T. adr. Reciprocite.
Jurza R., trgovina gumenom robom, Masarykova 8. Tel. 27-80. T. adr.: Gumijurza.
Kardoš Zlatko, zastupstvo »Studebacker« i »Perl«, Ilica 28. Tel. 63-88. T. adr.: Dunlop.
Kauders A., zast. automobila »Graham-Paige«, Nikolićeva 10. Tel. 40-10. T. adr.: Autokauders.
Kollar R., i drug, trg. automobila i auto potrepština, zastupstvo »De Soto« automobila, Frankopanska 12.
»Koloniale« hrv. trg. d. d., zastupstvo »Opel«, Ilica 73. Tel. 20-25, 20-26. T. adr.: Koloniale.
»Kontinental« kaučuk, dioničarsko društvo. Tel. 35-80. T. adr.: Contipneu.
Leon Ivan, trgovina i zastupstvo automobila marke »Talbot« i »Sénéchal«, Jurišićeva 1/V. Tel. 25-22. T. adr.: Noel.
Miljan Z. i drug, autoradiona, promet mineralnim uljima te trgovina automobila i auto potrepština, Miramarska c. (Podvožnjak). Tel. 24-95. T. adr.: Milko.
Mohr Viktor, trgovačko i tvorničko zastupstvo, Vlaška 72b. Tel. 63-20. T. adr. Mohr.
»Motorcar«, trgovina i zastupstvo automobila marke »Ford«, Ulmansky i drugovi, Martićeva 14. Tel. 28-67 i 83-07. T. adr.: Motorcar.
Našimbeni braća, trgovina dvokolica marke »Bianchi«, zastupstvo tvornica automobila »Bianchi« i »Lancia«, Samostanska 2. Tel. 27-49. T. adr.: Gumpirelli.
Novaković Ivo, trgovina autoguma i automobilskih potrepština, Žerjavićeva 12/III. Tel. 26-62. T. adr.: Firestone (automobilske gume).
»Progres« k. d., prometno i trgovačko društvo za poljoprivredne i tehničke potrepštine.
Tehnički biro Milan K. Pupić, Beograd, filijala Zagreb. Tel. 48-27.
»Una« trg. kem. i tehničkih materijala, Kalman J. ing., Branimirova 37. Tel. 72-35. (Automobili za polijevanje cesta).
Werner - Stiger, »Tatra« automobili, Kustošija 6. Tel. 71-17.

DVOKOLICE
Bicyclettes — Fahrräder — Cycles — Biciclette

BANJA LUKA (Vrbaska)
»Alat« M. Afgan, trg. željeza.
Divjak braća, Kralja Alfonsa 23. Tel. 1-05.
Fišer Arnold, Kralja Alfonsa ul. Tel. 1-13.
Omerspahić Esad, Kralja Petra drum.

BEOGRAD
Ilić i Andrejević, Milorada Draškovića 7. Tel. 22-780.
»Motor« Mejuhas Nisim, Poenkareova 25. Tel. 23-354.

BRČKO (Drinska)
Ristić Vojislav.

ČAKOVEC (Savska)
Beindera K. naslj. Josip Strahonya ml., Strossmayerova 1. T. adr.: Strahonya.

DERVENTA (Vrbaska)
Malivuk i Bošković.

KARLOVAC (Savska)
Bäuerle J. i sin. tvorničko skladište šivaćih strojeva i dvokolica, Strossmayerov trg 2. Tel. 1-16. T. adr.: Bäuerle.

KOPRIVNICA (Savska)
Vaić G. i drug (E. Pintarić), trgovina mješovitom robom.

LJUBLJANA (Dravska)
Gorec A., družba z o. z., Dunajska cesta 1. — Gosposvetska c. 14. Tel. 30-06 in 26-62. T. adr.: Gorec.
Gorec J. nasl. Auerhammer-Ogrin,

družba z o. z., Miklošičeva c. 30 Tel. 24-62. T. adr.: Auerhammer.
Jax Ivan sin, Gosposvetska c. št. 2. T. adr.: Jax.
Petelinc Josip, Sv. Petra nasip 1. Tel. 29-13. T. adr.: Petelinc.
Rebolj S. & drug, družba z o. z., Aškerčeva ul. 5. T. adr.: S. Rebolj & drug.
»Tehnik«, Banjai Josip, Miklošičeva c. 20. Tel. 34-19. T. adr.: Tehnik.
Vok Ign., Tavčarjeva ul. 7. T. adr.: Vok Ign. Podružnice: Kranj, Novo mesto.

MARIBOR (Dravska)
Gabrenja I., Glavni trg 12.
Inž. Friedau Ferdinand, Aleksandrova c. 19. Tel. 28-84 in delavnica 24-61. T. adr.: Opel.

MOSTAR (Primorska)
Toholj Ilija.

NEGOTIN (Moravska)
Letić N. Mihailo, Trg Kralja Petra 1.

NIŠ (Moravska)
Bogdanović Todor, Obrenovićeva. Tel. 2-02.
Jocić Dragutin, Obrenovićeva.
Krstić M. Dušan, Obrenovićeva.
Milojković Svetozar, Obrenovićeva.

NOVI SAD (Dunavska)
Engl Adolfa sin, Radnička 8. Tel. 29-57. T. adr.: Engl.
Forgač Bene, Pašićeva 22. Tel. 22-44. T. adr.: Forgač.
Jung Heinrich, Šafarikova 9.

OSIJEK (Savska)
Bienenstock Sam., trg. dvokolica, športskih predmeta, I. Kapucinska. Tel. 2-73.
Eger Aleksander i sin, trg. dvokolica, I. Strossmayerova ul.
Engl i drug, trg. dvokolica, šivaćih strojeva, gramofona, I. Desatičina ul.
Reyman Ivan, trg. oružja i dvokolica, I. Kapucinska ul.

PANČEVO (Beograd)
Fempel E., trg. bicikla.

PROKUPLJE (Moravska)
Đorđević-Čelebon Dragutin, Jug Bogdanova 106.

RUMA (Dunavska)
»Mehanika« trg. šivaćih strojeva, kotača, motornih kotača, Kralja Petra 115. Tel. 35.

SARAJEVO (Drinska)
»Amas« Avram M. Altarac i sin, skladište bicikla i motora, Kralja Petra 2.
Bagi, Wolf i Co., Aleksandrova 69. Tel. 2-15.
Čater Pavel, zastupnik fabrike bicikla, motocikla i automobila, Aleksandrova 79.
»Jadran« d. d., trgovina željezne robe, Prestolonaslednika Petra 12. Tel. 1-94.
»Metallum« d. d., trgovina željezne robe, Aleksandrova 48. Tel. 24.

SKOPLJE (Vardarska)
Janković M. Vlada, Kralja Petra 14. Tel. 80.

SREMSKA MITROVICA (Dunavska)
Jeler Ladislav, trg. šivaćih mašina i bicikla, Trg Kralja Petra 13.

TRAVNIK (Drinska)
Arnautović Izet.

TUZLA (Drinska)
Ponjavić Osman, Čaršijska. Tel. 78.
Prcić H. Dževad, Pošt. pret. 9.

VALJEVO (Drinska)
Ilić Ž. Jovan. Tel. 51.

VARAŽDIN (Savska)
Mežnarić Tomo, sklad. i zastupstvo gospodarskih strojeva, Strossmayerov trg 2.

VELIKA KIKINDA (Dunavska)
Nickels Nikola.

VELIKI BEČKEREK (Dunavska)
Francuski Ljubomir, trg. bicikl.
Lederer Karlo, trg. bicikl.

VRŠAC (Dunavska)
Balogh Geza, trg. bicikla. Tel. 90.
Beredszaszi Anron, trg. bicikla.

ZAGREB (Savska)
Agrar k. d., trgovina strojevima, Tomašek St., Draškovićeva 35. Tel. 52-88. T. adr.: Agrar.
Dirnbacher Ivan, trg. motornih kotača i dvokolica, Gundulićeva 21. Tel. 59-53.
Fischer Em., trgovina šivaćih strojeva, motornih kotača, te dvokolica, Radišina 5. Tel. 48-28. T. adr.: Velofischer.
Holländer G. k. d., trgovina šivaćih strojeva i dvokolica, Martićeva 25. Tel. 58-21.
Jungfleisch Jean, agent i komis. posao, Mošinskoga 26. Tel. 67-95 inter. T. adr.: Réciprocité.
Jušić Stjepan, tvorničko skladište šivaćih strojeva te dvokolica i gramofona, Petrinjska 22. Tel. 46-72.
Metzner Franjo, spec. trgovina bicikla i pojedinih dijelova, Ilica 100.
Neuman Josip, trgovina bicikla, motora, šivaćih strojeva i t. d. Gundulićeva 8. Tel. 71-92.
»Turković« d. d. za trgovinu automobila i strojeva. Vlaška 25. Tel. 30-99. T. adr.: Autostroj.
»Velo«, trgovina bicikla, V. Nurenberg, Ilica 87.
Vidović Rudolf, puškar, trgovina oružja i dvokolica, Ilica 57. Tel. 20-64.

ZAJEČAR (Moravska)
Trgovačka Banka »Luvr«.

ZEMUN (Beograd)
Theisz Friedrich, stovarište poljoprivrednih mašina, bicikla, Mate Ivića 3. Tel. 38.

MOTORNE DVOKOLICE
Motocyclettes — Motorfahrräder Motor cycles — Motociclette

BANJA LUKA (Vrbaska)
»Alat« M. Afgan, trgovina željeza.
Divjak Braća, Kralja Alfonsa ul. Tel. 1-05.
Fišer Arnold, Kralja Alfonsa ul. Tel. 1-13.
Heller Robert.
Omerspahić Esad, Kralja Petra drum.

BEOGRAD
»Motor« Mejuhas Nisim, Poenkareova 25. Tel. 23-354.
Puce Stevan, Zagrebačka 6.

BITOLJ (Vardarska)
»Jug« ,komision uvoz-izvoz, Kralja Petra 61. Tel. 80. T. adr.: Jug.

CELJE (Dravska)
Motor Import Cie., agentura in trgovina z motornimi vozili, družba z o. z., Kralja Petra c. 29. T. adr.: Motorimport.

LJUBLJANA (Dravska)
Desa, družba z o. z., Dunajska c. 24. Tel. 22-92. T. adr.: Desa. Podružnica: Maribor, Trg Svobode 6. Tel. 28-50. T. adr.: Desa.
Gorec J. nasl. Auerhammer-Ogrin, družba z o. z., Miklošičeva c. 30. Tel. 24-62. T. adr.: Auerhammer.
Harley - Davidson, Motor Import, družba z o. z., Miklošičeva cesta št. 17. Tel. 26-57. T. adr.: Harley.
»Jugo-Avto«, družba z o. z., Dunajska cesta št. 36. Tel. 22-36. T. adr.: Jugoavto.
Rebolj S. & drug, družba z o. z., Aškerčeva ul. 5. T. adr.: S. Rebolj in drug.
Žužek O., Tavčarjeva ul. 11. Tel. 24-61. T. adr.: Žužekauto.

MARIBOR (Dravska)
Jugu družba z o. z., Tattenbachova 14. T. adr.: Jugudružba.

MOSTAR (Primorska)
Majasnikov Pavao J., elektromehaničar.
Toholj Ilija.

OSIJEK (Savska)
Engl Adolfa sin i drug, trg. bicikla, motornih kotača, I. Desatičina ul.
Krausz Theodor, trg. automobila, motornih kotača, I. Desatičina ul. Tel. 2-67.
Müller Otto, mehaničarska radiona, I. Pejačićeva ul.
Schwandtner Ivan ml., trg. radio aparata, motornih kotača, I. Kapucinska ul. Tel. 6-80.

SARAJEVO (Drinska)
»Amas« Avram M. Altarac, skladište bicikla i motora, Kralja Petra 2.
Bagi, Wolf i Co., Aleksandrova 69. Tel. 2-15.
Čater Pavel, zastupnik fabrike bicikla, motocikla i automobila, Aleksandrova 79.
»Drina« d. d., Sime Milutinovića 2. Tel. 2-14.
Serbedžija braća, Aleksandrova 70. Tel. 3-18.
Todeschini Teodor, Bolnička 1. Tel. 91.
Wolf Ludvig i komp., Mis Ibri 7. Tel. 4-14.

SKOPLJE (Vardarska)
Janković M. Vlada, Kralja Petra 14. Tel. 80.

VINKOVCI (Savska)
Hoge Ivan, trg. automobila, motornih kotača, Kraljice Marije ul. Tel. 70. T. adr.: Autocar.

ZAGREB (Savska)
Astor Motor import d. s o. j., Kralji-

Braća Maler i Komp.

BEOGRAD, Kralja Ferdinanda 2/IV.

Telegrami: **BRAĆAMALER**

Telefon: 21-317

Bankovne veze:
Opšte jugosl. bankarsko a. d. Beograd, Anglo-Čehosl. i Praška Kreditna banka, filijala Beograd, Pošt.-čekovni račun br. **52199**

Zastupa niz najvećih renomiranih inostranih fabrika za isporuku: lokomotiva, vagona i svih njihovih delova, instalacija za gasno i električno osvetljenje vagona i lokomotiva, sistema Pintsch parnog grejanja u vagonima, kočnica za vagone sistema Hardy injektora i mazalica za lokomotive sistema Friedmann, nadalje mostovskih konstrukcija, raznih precizionih mašina za industriju, mašina alatljika i t. d.

ce Marije 11. Tel. 78-69. T. adr.: Astored.

Barešić V. i M. i komp., trgovina automobila i motocikla, Preradovićeva 20. Tel. 27-44, 75-01. T. adr.: Bareco.

Central-Garage, trgovina motornih vozila, Palmotićeva 24.

Dirnbacher Ivan, trgovina motornih kotača i dvokolica, Gundulićeva 21. Tel. 59-53.

Fischer Em., trgovina šivaćih strojeva, motornih kotača, te dvokolica, Radišina 5. Tel. 48-28. T. adr.: Velofischer.

Holländer G. k. d,- trgovina šivaćih strojeva, bicikla i motocikla, Martićeva 25. Tel. 63-46.

Jungfleisch Jean, agent. i komis. posao, Mošinskoga 26. Tel. 67-95 int. T. adr.: Réciprocité.

Koloniale hrv. trg. d. d., Ilica 73. Tel. 20-25, 20-26. T. adr.: Koloniale.

Leon Ivan, trgovina automobila marke »Talbot«, motornih kotača i dvokolica, Jurišićeva 1/V. Tel. 25-21. T. adr.: Noel.

»Polus«, poduzeće za akumulatore, Dr. O. Hoffmann, Draškovićeva 8. Tel. 84-92. T. adr.: Polus.

Štrban Ivan zast. B. S. A. i Harley Davidson, Ilica 164. Tel. 20-96.

»Tebin«, V. Njemirovski, Preradovićeva 18. Tel. 27-04. T. adr.: Akumulator.

»Turković« d. d., trgovina automobila i strojeva, Vlaška 25. Tel. 30-99. T. adr.: Autostroj.

VAGONETI

Wagonnets — Waggonette — Wagonettes — Vagonetti

ZAGREB (Savska)

»Alat« industrijsko d. d., Amruševa 4. Tel. 37-11, 37-12. T. adr.: Alat.

Breitwieser, inženjerska poslovnica za industrijske i saobraćajne potrepštine, Vodnikova 11. Tel. 26-89. T. adr.: Motor.

Jugoslavensko Ganz d. d., Draškovićeva 27/I. Tel. 55-87. T. adr.: Ganz.

Jugoslavensko Orenstein i Koppel d. d., Ilica 16. Tel. 50-64. T. adr.: Orenkop.

Neumann Aleksander, ing., željeznički materijal, Radišina 6. Tel. 21-48. T. adr.: Pacific.

»Pira« d. d., za promet industrijskih, rudarskih i agrarnih potrepština, Branimirova 37. Tel. 21-10. T. adr.: Pira.

Singer Ljudevit, ovl. civ. ing., poduzetništvo za projektiranje i gradnju uskotračnih željeznica, Smičiklasova 18. Tel. 53-81. T. adr.: Ingsinger.

Sparger Oskar ing., Radišina 8. Tel. 48-93.

Weiss Aurel ing., Šenoina 32/II. Tel. 84-95.

Instrumenti

Instruments — Instrumente — Instruments — Istrumenti

ELEKTRO-MEDICINSKI APARATI

Appareils électromédicaux — Elektromedizinische Apparate — Electro-medical apparatuses — Apparecchi elettromedicali

BEOGRAD

Jugoslovenski medecinski depo, ugao Zelenog Venca i Kr. Natalije 1-3. Tel. 25-094. T. adr.: Jugomed.

Jugoslovensko Simens a. d., Kralja Aleksandra 8. Tel. 21-184, 22-539, 23-744, 25-574, 26-615. T. adr.: Simensbin.

»Labor« Vsevold Savić, Bosanska 62. Tel. 23-971. T. adr.: Labor.

Müller C. H. F. a. d., Miloša Velikog 45. Tel. 21-728. T. adr.: Rentgenmüler.

Vajs Samuilo, Jevremova 6. Tel. 22-432. T. adr.: Emeka.

ZAGREB (Savska)

Elektrosan k. d., specijalni zavod za röntgentehniku i elektro-medicinu, ing. Toplak i drug, Draškovićeva 35. Tel. 67-57.

Hojka Milan, trgovina kozmetičkih preparata »Centifolia«, Jurišićeva 8. Tel. 38-88. T. adr.: Centifoiia.

Jugoslavensko Siemens d. d., Martićeva 31. Tel. 34-46, 34-47, 34-48. T. adr.: Siemensdyn.

Kralj Vj., spec. poduzeće za brijačke potrepštine, Gajeva 25. Tel. 27-01. (aparati za masažu lica).

Philips, jugoslavensko trg. a. d., Draškovićeva 58. Tel. 28-69. T. adr.: Philips.

Phönix Dental Company, A. Silberschein, Jelačićev trg 5. Tel. 31-88. T. adr.: Dentofenix. (Röntgenaparati).

Prva hrv. tvornica medicinskih instrumenata, ortopedskih aparata i podveza, Jakob Hvalka, Ilica 29. Tel. 31-94. T. adr.: Hvalka, Ilica.

Stern Arthur, agent. i komis. radnja, Trg Kralja Petra 8. Tel. 55-33. T. adr.: Sternchem. (Röntgenološke potrepštine).

Znanstveni zavod prof. Dr. F. Brösslera d. d. za laboratorijske uređaje, kemijsko-farm. i gospodarsko-kemičke potrepštine, Gundulićeva 7. Tel. 27-27. T. adr.: Mikrokemija.

FIZIKALNI INSTRUMENTI

Instruments de physique — Physikalische Instrumente — Physical instruments — Istrumenti fisicali

BEOGRAD

Vajs Samuilo, Jevremova 6. Tel. 22-432. T. adr.: Emeka.

LJUBLJANA (Drąvska)

Zajec Fr. P., Stari trg. T. adr.: Zajec optik.

SARAJEVO (Drinska)

Andrle A. i J., drogerija Strossmayerova 6.

Kattan Simon, Aleksandrova 2. Tel. 4-59.

Kranjec Hinko, Aleksandrova 32. Tel. 4-85.

»Lyra«, Dženetića Mustafe 2.

Reisner F., Sulejmanova ul.

Schleiner Mathias, Preradovićeva 7.

Seić Stevan, Kralja Petra 28.

Suzin Abraham, Strossmayerova 10.

SLAVONSKA POŽEGA (Savska)

Holub Vencel, trg. muzičkih instrumenata, Sv. Sebastijan ul.

SLAVONSKI BROD (Savska)
Weber Nikola nasljed. Kamila Kappon, trg. muzičkih instrumenata.

SPLIT (Primorska)
Bojanić i Grabovac, knjižara i papirnica, Bosanska 3. T. adr.: Bojanić Grabovac.
Suzin, trgovina muzikalija, Marulićeva 8. T. adr.: Suzina.

SREMSKA MITROVICA (Dunavska)
Jeler Ladislav, trg. šivaćih strojeva i bicikla, Trg Kralja Petra 13.
Zwecher Jakob, Strossmayerova 2. Tel. 9-48.

ZAGREB (Savska)
Davorin Johan, agentura i komisija, Zvonimirova 4/IV.
Grätzer Ernest, tehnička poslovnica, zastupstvo i prodaja tehničkih potrepština, Berislavićeva 2. Tel. 58-92.
Heliografski zavod Mihičić Nikola, Ilica 12. Tel. 60-03. (geodetski instrumenti).
Hirschl Dragutin, optičar, Tomićeva 1. Tel. 55-96.
»Isis« d. d. za industriju i promet droga i kemikalilja, Hatzova 14. Tel. 41-77, 41-78, 41-79. T. adr.: Isis.
Kugli Stj., knjižara, Ilica 30. Tel. 40-31, 60-32. T. adr.: Kugli.
Mohr Viktor, tvorničko i trgovačko zastupstvo, Vlaška 72b. Tel. 63-20. T. adr.: Morvik.
Podvinec A. i drug, dipl. optičar, Praška 6. Tel. 24-22.
Prestini M., knjižara i papirnica, Masarykova ul. Tel. 23-38.
Prva hrv. tvornica kirurških sprava, Hlavka Jakob, Ilica 29. Tel. 31-94 T. adr.: Hlavka, Ilica.
Weiss Iso, veletrg. optičkih potrepština, Ilica 24. Tel. 57-95. T. adr.: Fotooptika.
Wrastil Herman, trg. optičkih potrepština, Ilica 8. Tel. 30-65. T. adr.: Wrastil.
Znanstveni zavod prof. Dr. F. Brösslera d. d. za laboratorijske uređaje, kemijsko-farm. i gospodarsko kemičke potrepštine, Gundulićeva 7. Tel. 27-27. T. adr.: Mikrokemija.

KIRURŠKI INSTRUMENTI

Instruments chirurgiques — Chirurgische Instrumente — Surgical instruments — Istrumenti chirurgici

BEOGRAD
Jugoslovenski medecinski depo, ugao Zelenog Venca i Kr. Natalije 1-3. Tel. 25-094. T. adr.: Jugomed.
Jugoslovensko Simens a. d., Kralja Aleksandra 8. Tel. 21-184, 22-539, 23-744, 25-574, 26-615. T. adr.: Simensbin.
»Labor« Vsevold Savić, Bosanska 62. Tel. 23-971. T. adr.: Labor.
Vajs Samuilo, Jevremova 6. Tel. 22-432. T. adr.: Emeka.

OSIJEK (Savska)
Gobetzky i Dr. Miler, drogerija »Crvenom Krstu«, I. Trg Kralja Petra 3. Tel. 2-03.

SARAJEVO (Drinska)
Andrle A. i J., drogerija, Strossmayerova 6.
»Mundus« Lecov Bernhard, agentura za tehničke artikle, Bolnička 1.
»Sanitaria« Krička Ernest, Bolnička 1. Tel. 8-53.

SPLIT (Primorska)
Matušan Josip, prva dalmatinska električna brusiona i trgovina nožarske robe, Šibenska 3. T. adr.: Matušan.

ZAGREB (Savska)
»Isis« d. d. za industriju i promet droga i kemikalija, Hatzova 14. Tel. 41-77. T. adr.: Isis.
»Mibra« kemijsko-farmaceutsko poduzeće, vl. Ing. A. Miljević i Mr. ph. H. Brammer, Svačićev trg 13. Tel. 81-42.
»Phönix Dental Comp.«, Silberschein A., trg. zubarskih, zubotehničkih i sanitetskih potrepština, te kemikalija svake vrste, Jelačićev trg 5. Tel. 31-88. T. adr.: Dentofenix.
Prva hrvatska tvornica kirurških sprava, Hlavka Jakob, Ilica 29. Tel. 31-94. T. adr.: Hlavka, Ilica.
»Ultra«, domaća proizvodnja zavojne robe, Dr. A. Weissmann, Ilica 29. Tel. 26-54. T. adr.: Ultra.
Znanstveni zavod prof. Dr. F. Brösslera d. d. za laboratorijske uređaje, kemijsko-farm. i gospodarsko kemičke potrepštine, Gundulićeva 7. Tel. 27-27. T. adr.: Mikrokemija.

MUZIČKI INSTRUMENTI

Instruments de musique — Musikalische Instrumente — Musical instruments — Istrumenti musicali

BANJA LUKA (Vrbaska)
Omerspahić Esad, Kralja Petra drum.

BEOGRAD
Frajt Jovan, Kralja Aleksandra 11. Tel. 21-493.
»Harmonija«, trg. klavira, Aleksandar Goldmann. Tel. 25-794. T. adr.: Harmonija.
Kadmonović D. J., Kneginje Ljubice 15.
Milojević Bogosav, kod »Rode«, Kn. Mihailova 33. Tel. 25-333.
Muzička kuća »Harmonija« I. H. Armidi, Knez Mihailova 26. Tel. 22-548. T. adr.: Harmonija.
Rajić i Vuković, kod »Trube«, Knez Mihailova 31. Tel. 20-018.
Tiefenbach Hrou Anton, Prizrenska ul. 5.

BRČKO (Drinska)
Hasanpašić Dervišbeg.

CELJE (Dravska)
Goričar & Leskovšek, Kralja Petra c. 7. Tel. 39. T. adr.: Goričar Leskovšek.
König F., trgovina z mešanim blagom. T. adr.: König.

ČAKOVEC (Savska)
Strahonya J. ml., Strossmayerova ul. T. adr.: Strahonya.

DUBROVNIK (Zetska)
Weiss Bernard.
Antunović M.

ĐAKOVO (Savska)
Pfeffer Franjo, trg. gramofona. T. adr.: Pfeffer.

KOPRIVNICA (Savska)
Vošicki V., knjižara, knjigotiskara i knjigovežnica. T. adr.: Vošicki.

KRAGUJEVAC (Dunavska)
Đorđević Dimitrije-Mita, »Pašona«.

LJUBLJANA (Dravska)
Elektrofonska družba z o. z., Aleksandrova c. 7.
»Jugošport«, r. z. z o. z., Miklošičeva c. 34. in Dalmatinova ul. Tel. 33-83, 33-63.
Kenda Henrik, Mestni trg 17.
Minka vdova Modic poročena Gröbming, Kopitarjeva ul. 4. T. adr.: Mimo.
»Tehnik« Josip Banjai, Miklošičeva c. 20. Tel. 34-19. T. adr.: Tehnik.

MARIBOR (Dravska)
Bauerle Th., Gosposka 56.
Jugu družba z o. z., Tattenbachova 14. T. adr.: Jugudružba.
Meinel & Herold, Gregorčičeva 6. Tel. 24-21. T. adr.: Glazba. Centrala: Klingenthal, Sachen. Podružnice: Maribor, Trg Svobode 6. Zagreb, Frankopanska 5.

MOSTAR (Primorska)
Toholj Ilija.

NOVI VRBAS (Dunavska)
Klein Karlo, radion. muzičkih instrumenata.
Mengel Vilim, radionica muzičkih instrumenata.

NIŠ (Moravska)
Andrić Milan, Trg Kralja Milana.
Glavački Dragutin, Obrenovićeva ul. Tel. 1-42.
Stefanović Sreten, Trg Kralja Milana.
Šišković Aleksandar, Obrenovićeva ulica.

OSIJEK (Savska)
Baldauf G., trg. muzičkih instrumenata i trafika, I. Trg Kralja Petra 1.
Engel Adolf i sin, trg. gramofona, ploča, muzičkih instrumenata, I. Desatičina 49.
Eger Aleksander i sin, trg. gramofona, ploča, Strossmajerova ul.
Gerard F. M. »Bazar«, I. Županijska ulica.
Janossy Julije, trg. gramofona, gramofonskih ploča, I. Desatičina 26. Tel. 2-93.
Jo Emil, »Rhytmus«, specijalna trgovina muzičkih instrumenata i muzikalija, I. Štrosmajerova 4.
Krauss Samuel i sin, trg. gramofona, radio aparata, I. Kapucinska ul. 21. Tel. 2-78.
Lutz Đuro, skladište glasovira, I. Gundulićeva 29.

PARAĆIN (Moravska)
Milenković T. Lazar, Kralja Petra 45. Tel. 8.

RUMA (Dunavska)
»Mehanika«, trg. gramofona, radio aparata i muzičkih instrumenata, Kralja Petra 115. Tel. 25. T. adr.: Mehanika.

SARAJEVO (Drinska)
Barga F., Kulovića 12.

SUBOTICA (Dunavska)
Kudlik Karlo, instrumentar, Poštanska 8.

ŠIBENIK (Primorska)
Babić Filip, knjižara i papirnica. T. adr.: Babić.
Delfin Josip, papirnica i prodaja novina.
Radić Grgo, Kralja Tomislava 3. T. adr.: Grgo Radić.

TUZLA (Drinska)
Prcić Dživad, Pošt. pret. 9.

VALJEVO (Drinska)
Ilić Ž. Jovan. Tel. 51.

VARAŽDIN (Savska)
Hartmann Srećko, knjižara, trgovina papira i knjigovežnica, Petrovićev trg.

VIRJE (Savska)
Tišljar M., knjižara Kraljevine Jugoslavije, povlašćena papirnica i štamparija. T. adr.: Hermo.

ZAGREB (Savska)
Breyer Albert, trgovina gramofona i ploča His Masters Voice, Gundulićeva 5. Tel. 68-36. T. adr.: Voice. (gramofoni).
Columbia Graphophone jugoslavensko d. d., Ilica 44. T. adr.: Colpho.
Drucker M., umjetno-obrtna dvorana, Ilica 39. Tel. 34-05. T. adr.: Trgodrucker (gramofoni).
Edison Bell Penkala, Ltd. Branimirova 43. Tel. 79-61, 79-62, 69-75. T. adr.: Edibell.
Elektrofonsko društvo s o. j. podružnica Zagreb, Dežmanova 4.
Fischer Em., trgovina šivaćih strojeva, motornih kotača, dvokolica i glazbenih instrumenata, Radišina 5. Tel. 48-28. T. adr.: Velofischer.
Frank braća i drug, zastup. Reithoffera sinovi d. d. Wien, Nikolićeva 9. Tel. 51-57. T. adr.: Trifolium.
Heferera M. udova i sin, trgovina glazbila, Kačićeva 5.
Ilinić Ivan, trg. glazbala, Ilica 63.
Javor Ivan, Kovačićeva 1. Tel. 61-73.
Povačić T., skladište glazbala, Ilica 60.
König S., bazar, Ilica 20 (gramofoni). Tel. 48-73. T. adr.: König.
Kugli Stj., knjižara (prodaja glazb. instrumenata), Ilica 30. Tel. 40-31 i 60-32. T. adr.: Kugli.
Majstorović M., zast. The Gramophone Co. Limited, Hayes-Middlesex, Branimirova 37. T. adr.: Jubberment.
»Mignon« Nikolov Pavao, salon glasovira, Draškovićeva 27.
Mohr Viktor, trgovačko i tvorničko zastupstvo, Vlaška 72b. Tel. 63-20. T. adr.: Morvik.
Musil Franjo, trgovina glazbala, Javorska 5.
Neuman Josip, trgovina radioaparata, gramofona i t. d., Gundulićeva 8. Tel. 71-92.
Penc Julijo, trgovina glazbala, Ilica 35.
Rosskamp Rikard, trgovina glazb. instrumenata i naklada muzikalija, Praška 10. Tel. 30-64.
Tabori G., Jurišićeva 16. Tel. 67-66. (gramofoni).
Tomay M. naslj. J. Stjepušin, trgov. glazbala, Ilica 49.
Schneider Franjo, radiona i trgovina glazbala, Nikolićeva 12. Tel. 78-75.

ZAJEČAR (Moravska)
Trgovačka banka »Luvr«.

ZENICA (Drinska)
Weiss Adolf, trgovina umjetnina, muzikalija i pisaćeg pribora.

VAGE I UTEZI

Balances et poids — Wagen und Gewichte — Scales (Balances) and weights — Bilancie e pesi

BANJA LUKA (Vrbaska)
»Alat« M. Afgan, trgovina željezom, Kralja Petra drum.
Fišer Arnold, Kralja Alfonsa ul. Tel. 1-13.
Husegjinović Hamzaga, Kralja Petra drum. Tel. 62.
Janković Mile, Kralja Petra drum. Tel. 43.

BEOGRAD
Aranđelović i Perić, Vasina 2. Tel. 22-057.
Bauer Šandor, Sarajevska 34. Tel. 22-497.
Birtašević i Panić, Karađorđeva 67. Tel. 20-923.
Dukanac Slavomir, Prizrenska 3. Tel. 22-779.
Filipović Avram i brat, Kraljev trg 11. Tel. 22-600, 25-307, 21-921.
Goćevac braća, Karađorđeva 63. Tel. 24-455.
Goćevac Ranko, Karađorđeva 46. Tel. 20-937.
Joksić braća, Karađorđeva 61. Tel. 21-223.
Josipović i Tomić, Travnička 3. Tel. 21-333, Kralja Aleksandra 84. Tel. 22-510.
Lazović Sima, Karađorđeva 51. Tel. 20-633.
Marković Jovan, Karađorđeva 50. Tel. 23-818.
Marković i Petrović, Karađorđeva 93. Tel. 20-931.
Mijatović i Tošić, Zagrebačka 6. Tel. 20-629.
Miljković Mihailo i komp., Karađorđeva 69. Tel. 21-426.
Nerandžić Tasa, Karađorđeva 49. Tel. 20-540.
Nikolić Kuzman i komp., Bosanska 43. Tel. 20-808.
Panić i Jovanović, Travnička 1.
Perić Todor, Jug Bogdanova 3. Tel. 22-233.
Perović Dimitrije, Karađorđeva 45. Tel. 20-220.
Radojlović P. braća, Knez Mihailova 5. Tel. 20-711.
Stefanović i Milošević, Kralja Milana 64. Tel. 22-781.
Stefanović i Pavlović, Kralja Aleksandra 9. Tel. 22-438.
Šalinger i Marin, Vojvode Dobrnjca 50. Tel. 20-930, 25-191.
Veljković i Stanić, Kralja Milutina 28. Tel. 20-619.
Vodstrčil Tomo, Gospodar Jovanova 25. Tel. 27-606. T. adr.: Zbrojovka.
Zarić Dragomir, Dečanska 22. Tel. 24-305.
Zdravković Dragomir, Karađorđeva 43. Tel. 20-301.

BIHAĆ (Vrbaska)
Kozomarić Đorđe.

BRČKO (Drinska)
Buđen Dušan, Pašićeva 17. Tel. 59.

KRALJEVO (Moravska)
Ilić Budimir.

AGENTURNA I KOMISIONARSKA RADNJA

Ing. TOMO VODSTRČIL

BEOGRAD
Gospodar Jevremova 25
ZASTUPSTVO FABRIKA:
Československá Zbrojovka akc. spol., Brno — Československé Munični a Kovodelne Závody akc., spol., Bratislava — Fabrika aviona »Letov«, Praha
Telegrami: **Zbrojovka Beograd**
Telefon br. 27606
Rudolf Mosse Code

Vuković Jelena.
Vuković Radojko.

MOSTAR (Primorska)
Dokić, Bilić i Peško, Konak 1. Tel. 37.
Ribica H. Salih i Ibrahim, Glavna Carina 87. Tel. 36.

OSIJEK (Savska)
Garvens strojevi sisaljke i vage, ing. Alfred Götzel, III.
Goldsteina Adolfa nasljednici, veletrg. željeza, I. Desatičina 19. Tel. 5-88.
Kastl Željko, trg. željeza, I. Županijska ul. 17. Tel. 7-17.
Szinicz Ljudevit, veletrg. željeza, I. Štrosmajerova 5, 7, Tel. 5, 4-50.

SARAJEVO (Drinska)
Bagi, Wolf i Co., Aleksandrova 69. Tel. 2-15.
»Jadran« d. d., Prestolonaslednika Petra. Tel. 1-94.
»Majdan« d. d., trgovina željezom, Prestolonaslednika Petra 26. Tel. 1-12.
»Metallum« d. d., trgovina željezom, Aleksandrova 48. Tel. 24.

SPLIT (Primorska)
Doimo Savo, Zadarska 17. Tel. 14. T. adr.: Savo.
Mikačić B. Marko. Tel. 17. T. adr.: Mikačić.

ŠIBENIK (Primorska)
Evangelista Carlo naslj. Nikola Rossi, Kr. Tomislava. Tel. 61. T. adr.: Evangelista.

TRAVNIK (Drinska)
Budimirović braća.

TUZLA (Drinska)
Ponjavić Osman, Čaršijska 15. Tel. 78.

ZAGREB (Savska)
Behrmann Vladimir, trg. urar. i zlatarske robe, Radićeva 16. Tel. 26-09. T. adr.: Vladober.
Braunbeck Josip, general. zastup. za Jugoslaviju. Ig. Hauts Eidam Rob. Dinzl A. G. Wien, Mihanovićeva 1. T. adr.: Cito.
»Isis d. d. za industriju i promet droga i kemikalija, Hatzova 14. Tel. 41-77, 41-78, 41-79. T. adr.: Isis.
Jugoslavenska Florenc, tvornica vaga i utega d. d., Gajeva 42. Tel.

26-29. T. adr.: Yoflor (automatske vage).
Mervar i Hodniković, trgovina željeznom robom, Bakačeva 2. Tel. 31-26. T. adr.: Mervarhodniković.
»Progres« k. d., prometno i trg. društvo za poljoprivredu i tehn. potrepštine Bruckner J. i drug. Kraljice Marije 25. T. adr.: Progres. (automatske).
»Rave« kemijsko-farmaceutsko ind. i trgovačko d. d., Vrbanićeva 2. Tel. 24-93 i 47-11. T. adr.: Rave.
Sollar Franjo, trgovina željezom, Ilica 16. Tel. 32-91, 78-91. T. adr.: Sollar.
Van Berkelov, patent-mašine za rezanje i vage d. d., Radišina 11. Tel. 54-34. T. adr.: Lekreb. (automatske i industrijske vage).
Zagrebačka željezara, Jelinek Jos., Jelačićev trg 25. Tel. 55-09. T. adr.: Zagrebačka željezara.
Znanstveni zavod prof. Dr. E. Brösslera d. d. za laboratorijske uređaje, kemijsko-farm. i gospodarsko kemičke potrepštine, Gundulićeva 7. Tel. 27-27. T. adr.: Mikrokemija.

Različiti predmeti

Divers — Verschiedenes — Various — Articoli vari

BRIJAČKE POTREPŠTINE

Fournitures p. coiffeurs — Friseurbedarfsartikel — Barbers' supplies — Forniture per parrucchieri

BEOGRAD
Morokuti i Ferigo, Sremska 3.
Radojlović P. braća, Knez Mihailova 5. Tel. 20-711.
Sujić Vasa, Poenkareova 14. Tel. 26-266.

OSIJEK (Savska)
Bukšeg Ivan, galant. trg., I. Kapucinska 5.
Gobetzky i Dr. Miler, drogerija »Crvenom Krstu«, I. Trg Kralja Petra ul. Tel. 2-03.
Paneth Artur, trg. optičkih, kirurških i galant. sprava, I. Kapucinska ul. Tel. 5-70.

SARAJEVO (Drinska)
Andrle A. i J., Strossmayerova ul. 6.
»Venus« Polzović Aron, parfumerija, Kralja Petra ul.

SPLIT (Primorska)
Alujević Roko, Dioklecijanova obala 13.
Matušan Josip, prva dalmatinska električna brusiona i trgovina nožarske robe, Šibenska 3. T. adr.: Matušan.

ZAGREB (Savska)
Kralj Vjekoslav, najveće specijalno poduzeće za brijačke i vlasuljarske stručne potrepštine te parfumerija, glavno zast. tvornica britava P. Pollart, Solingen, Gajeva 25. Tel. 27-01.
»Laokon« medicinalna drogerija Mr. ph. O. Rosenfeld, Praška 4. Tel. 40-49. T. adr.: Laokon. (britvice).
Sesan Orlando, industrijsko zastupstvo te trgovina građevnih specijaliteta, Frankova 13.

CREVA

Boyaux — Gedärme — Bowels (Guts) — Budella

ZAGREB (Savska)
Sertić M., Jordanovac 29. Tel. 57-99. T. adr.: Emsertić.

CVEĆE

Fleurs — Blumen — Flowers — Fiori

BEOGRAD
Georgijević M. J. i brat, Prestolonaslednikov trg 35. Tel. 22-012.
Mraović Todor, Knez Mihailova 19. Tel. 20-395.

LJUBLJANA (Dravska)
Hvala Fani, nasledniki, družba z o. z., Dunajska c. 9.
Korsika, trgovsko vrtnarstvo in cvetličarna, Vrtača 3. Tel. 31-88, 23-40, 24-89. T. adr.: Korsika. Podružnice: 2 cvetličarni v Ljubljani.

OSIJEK (Savska)
Chwoika Miroslav, cvjećarnica, I. Kapucinska ul.
Machaček Franjo, trg. cvijeća, I. Aleksandrova i Kokotova ul. Tel. 1-24, 21.

SPLIT (Primorska)
Mitrović Ante i sinovi, Radićev trg 4. Tel. 25. T. adr.: Mitrović sinovi.

ZAGREB (Savska)
Birk Fanika, trgovina cvijeća, Nikolićeva 7. Tel. 27-16.
Gabrić Antun, trg. cvijeća, Masarykova 25. Tel. 58-19.
Kaiser-Herzmansky Ela, trg. cvijeća, Masarykova 10. Tel. 72-49.
Kobilica K., trgovina cvijeća, Radićeva 12. Tel. 63-07.
Svoboda T., trgovina cvijeća, Ilica 37. Tel. 60-27.
Teply B., trg. sjemenja i cvijeća, Jelačićev trg 6. Tel. 44-91. T. adr.: Sjeme.
Wilhelm Hinko, trg. cvijećem, Praška 4. Tel. 61-31.

ČETKE, KISTOVI I METLE

Brosses, pinceaux et balais — Bürsten, Pinsel und Besen — Brushes, pencils and brooms — Spazzole, pennelli e scope

BEOGRAD
Akons Hajnrih kod »Proleća«, Kralja Milana 96.
Amar i Milošević, Kralja Petra 22. Tel. 25-878.
Bararon H. Jakov, Kralja Petra 35. Tel. 22-575.
Baruh Josif i komp., Kralja Petra 41. Tel. 22-691.
Bencion J. Hajim, Knez Mihailova 37.
Benvenisti M. »Kralj čarapa«, Kralja Milana 83.
Đurđević i Nikolić, Kralja Milana 24. Tel. 21-037.
Gabaj H. Aron, Kralja Milana 111.
Gligorijević D., Makenzijeva 41.
Govedarica Milan, Obilićev Venac 46.
Jovanović P. A., Kralja Petra 42. Tel. 26-239.
Klimović Borivoje, Šumadijska 25.
Levi D. braća, Kralja Petra 38. Tel. 21-306.
Maksimović braća, Kolarčeva 10.
Matić i drug, Kralja Petra 26. Tel. 21-535.
Minić-Hadži Slobodan, Vasina 9.
Nafusi D. Ruža »Lafayet«, Vasina 18.
Najman braća, Kralja Petra 26. Tel. 25-897.
Nikolić Kosta i drug, Knez Mihailova 12. Tel. 20-387.
Obradović Rista, Kralja Milana 8.
Obradović O. Živojin, Topčiderska 24.
Pejić, Simić i komp., Kralja Millana 8. Tel. 22-618.
Petrović Petar i Belović, Knez Mihailova 13. Tel. 20-648.
Pijade Jakov i brat, Kralja Petra.
Radivojević M., Vasina 22. Tel. 24-139.
Sarić Sava, Prestolonaslednikov trg 36. Tel. 24-116.
Varon braća, kod »Parizlije«, Vasina 16.
Vuletić Marko, Gavrilović i komp., Knez Mihailova 20. Tel. 20-636.

BJELOVAR (Savska)
Breuer d. d., veletrgovina kolonijalne i prekomorske robe. Tel. 41. T. adr.: Breuerdruštvo.
Fürst i Hirschler, trg. mješ. i željezne robe, Preradovićeva 7. Tel. 103. T. adr.: Fürst Hirschler.

KORČULA (Primorska)
Stanić Filip i sinovi, parna pekarna, veletrgovina živežnih namirnica, kolonijala i delikatesa. Podružnica: Orebić.

NOVA GRADIŠKA (Savska)
Kohn braća nasljednik Kohn Jakob ml., trg. željeza, Štrosmajerova 445. Tel. 58.

NOVI SAD (Dunavska)
Popov Milan, trgovina boja, laka i četaka, Kralja Petra 1.
Rogulja Ivan, trg. boja i laka, Trifkovićev trg 2. Tel. 26-31. T. adr.: Rogulja Ivan.

OSIJEK (Savska)
Adler L. vlasnik Slavko Adler, vele-

trgovina boja, lakova, kefa i četaka, I. Županijska ul. Tel. 2-92.
Biser Ivan, trg. galant. robe, I. Strosmajerova 49.
Bukšeg Ivan, trg. galant. robe, I. Kapucinska 5.
Gobetzky i dr. Miler drogerija Crvenom krstu, I. Trg Kralja Petra, Tel. 2-03.
»Viktorija« trg. boja, laka, firnisa, kefa, i četaka, I. Desatičina ul.
Zorić Mladen, parfumerija, I. Kapucinska ul.

RUMA (Dunavska)
Fürst i Pomermajer, laboratorij »Jugo«, Kralja Petra 186.

SLAVONSKA POŽEGA (Savska)
Schillinger Jakob, trg. boja, Florijanska ul. 11.

SPLIT (Primorska)
Bojanić i Grabovac, knjižara i papirnica, Bosanska 3. T. adr.: Bojanić Grabovac.
Špan Josip, kupoprodaja mješovite robe na malo i veliko, Bana Jelačića 3. T. adr.: Špan.

SUBOTICA (Dunavska)
Nemenji i drug, trg. boja, Karađorđev trg 69.

SUŠAK (Savska)
Depolo i Stipčić, trgovina pomorskih i ribar. potrepština, Jelačićev trg. Tel. 2-10. (kistovi).

VARAŽDIN (Savska)
Thavenet Berdo, trgovina mirodija, boja i kemikalija, Petrovićev trg 1.
Brusina A. naslj. V. i M. Steiner, trgovina papira, risaćeg, i pisaćeg materijala, Mesnička 5. Tel. 30-71. T. adr.: Brusina. (kistovi).

VUKOVAR (Savska)
Lukičić Antun, trg. špeceraja, Kralja Petra 33.

ZAGREB (Savska)
Antić Josip, trg. kemičke i četkarske robe, Ilica 74. Tel. 47-81.
Davorin Johan, agenturni i komisioni posao, Zvonimirova 3/IV.
Federbuš A., agenturna i komisionalna radnja, Ilica 13. Tel. 46-70. T. adr.: Orlov.
Forgač Franjo, tvorničko skladište boja, laka i kem. proizvoda, Masarykova 18. Tel. 26-20. T. adr.: Lakforgač.
Frey Armin, tvorničko skladište metala, četaka i kistova, Draškovićeva 33. Tel. 49-30.
Kovačić Josip, trgovina košaračke, četkarske i užarske robe, Mesnička 1. Tel. 65-96, 69-55.
»Lakboja« T. Haas, trgovina boja i kemikalija, Vlaška 24. Tel. 45-35. T. adr.: Lakboja.
»Laokon«, medicinalna drogerija Mr. ph. Oskar Rosenfeld, Praška 4. Tel. 40-49. T. adr.: Laokon.
»Nobilior« parfumerija, Ilica 34. Tel. 37-65. T. adr.: Nobilior.
Penić Ivan d. d. trgovina špeceraja i uzorno pivničarstvo, Frankopanska ul. 12. Tel. 33-30. T. adr.: Opskrba.
Pogorelec Josip i sin, trgovina sitne drvene robe, Jelačićev trg 21. Tel. 49-73.
Popović G. k. d., veletrgovina boja, Jelačićev trg. 4. Tel. 45-89.
Rojan Milan ing. boje i kemikalije, Petrinjska 3. Tel. 41-03. T. adr.: Miro.
Senel i drug, trg. drvenim i želj. kuhinjskim potrepštinama i košaračka radiona, Bakačeva 1. Tel. 37-82.
»Slon« k. d., izradba metala, četaka i kistova, Martićeva 31. Tel. 73-95. (četke za zube).
Starčević i Vlatković, trg. mješ. robe, Radićeva 3. Tel. 47-77.
Vrhovnik i Černe, trgovina boja, laka, firnisa i četkarske robe, Baruna Jelačića 4. Tel. 22-28. T. adr.: Vič.
Weinberger i drug, naslj. Roberta Aleksandra, trg. boja, četkarske i materijalne robe, Ilica 40. Tel. 36-72.

DEVOCIJONALIJE

Articles religieux — Devotionalien — Religious articles — Arredi sacri

BEOGRAD
Marković, Pavlović i drug, Kralja Petra 6. Tel. 20-811.
Zadruga srpskog pravoslavnog sveštenstva a. d., Sv. Savska 35. Tel. 23-437.

LJUBLJANA (Dravska)
Sfiligoj Anton, Sv. Petra cesta 2. T. adr.: Sfiligoj Anton.

MARIBOR (Dravska)
Rosina Drago, Vetrinjska ul. 26. Tel. 29-20. T. adr.: Drago Rosina.

MARIJA BISTRICA (Savska)
Kukolja F., trgovina devocionalija.

OSIJEK (Savska)
Kampuš Ivan, trg. knjiga i devocionalija, I. Pejačevićeva 6.

SARAJEVO (Drinska)
Kebelja Milka, Aleksandrova 18.
Matić Vaso, Aleksandrova 3.
Papić Miroslav, Aleksandrova 26.
Ratković, Orlović i dr.: Aleksandrova ul.

SLAVONSKA POŽEGA (Savska)
Bišćan Anka, knjižara i papirnica.

SPLIT (Primorska)
Jurić Vinko, nakladna knjižara, muzikalije, učila, papirnica i devocionalije, Narodni trg 5. T. adr.: Knjižara Jurić.

VARAŽDIN (Savska)
Staklana Miroslav Liby, skladište stakla, porculana, svetiljaka, ogledala, slika, i okvira. Zagrebačka 2

ZAGREB (Savska)
Devidé Rudolf, trgovina devocionalija, Bakačeva 3.
Kaplan Josip, trg. slikama, ogledalima te staklarski obrt, Radićeva 7. Tel. 32-45.
Knjižara Sv. Antuna. Kaptol 2.

FILMOVI

(Zavodi za posuđivanje filmova)
Films — Filme — Films — Pellicole

BEOGRAD
»Artistik«-film, Dečanska 23, T. adr.: »Artistikfilm«.
»Jugoslovenski prosvetni film«, Kralja Milana 17. Tel. 25-316.
»Metro-Goldwyn« Jugoslavensko društvo za promet filmova, Knez Mihailova 28. Tel. 26-087. T. adr.: Metrofilm.
»Rosa«-film Nikolića, Drinčićeva 18. 24-027. T. adr.: Rosafilm.

SARAJEVO (Drinska)
»Kinema« d. d., za kinematografski obrt.

ZAGREB (Savska)
Aurora Fim, Lončar F., Palmotićeva 53. T. adr.: Aurorafilm.
Armida film, zavod za izradbu filmova, Tomašićeva 6. Tel. 83-94. T. adr.: Armidafilm.
Atlantis-film k. d., Dürr N. i drug, Berislavićeva 15. I. Tel. 78-09. T. adr.: Atlantis-Film.
Avala Film, zavod za posuđivanje filmova, Đorđićeva 3. Tel. 60-71. T. adr.: Valafilm.
»Bosna« Film, d. d. Jelačićev trg 1. Tel. 25-32. T. adr.: Bosnafilm.

BOSNA FILM d. d.
ZAGREB
JELAČIĆEV TRG 1

najstarije filmsko preduzeće u državi raspolaže sa prvorazrednim ton i nijemim filmovima

—o—

BOSNA FILM A. G.
ZAGREB
JELAČIĆEV TRG 1

die älteste Firma dieser Branche Jugoslaviens. — Verfügt über die besten Ton und Stummfilme.

Emco film, Meissner L., preduzeće za nabavu i raspačavanje filmova, Kraljice Marije 24. Tel. 79-79. T. adr.: Emcofilm.
Fox Film Corporation Jugoslovensko d. d., Jelačićev trg 1. Tel. 21-41. T. adr.: Foxfilm.

FOX MOVIETONE NOVOSTI
su najbolja tonfilmska reportaža.

Helios-Film, poduzeće za promet filmova, Trg Kralja Aleksandra 4. Tel. 54-82. T. adr.: Helios-film.
»Jadran-film«, Radinger i ing. Hauptmann, zavod za posuđivanje filmova, Trg Kralja Tomislava 17. Tel. 84-93. T. adr.: Jadranfilm.
»Jugofilm« Dr. G. Schwarz i drug, k.

d., Gajeva 44. Tel. 72-55. T. adr.: Jugofilm.
Jugoslavensko d. d. za promet Paramount-Filmova, Frankopanska 5-a. Tel. 72-06. T. adr.: Paramount.

Jugoslavensko d. d. za promet

Paramount Filmova

ZAGREB

Frankopanska ul. 5a

donosi

odabrane tonfilmove na njemačkom, engleskom, španjolskom i francuskom jeziku, zvučne journale i crtane šale.

Telegrafska adresa: **Paramount, Zagreb**
Telefon br. 72-06

Metro Goldwyn, jugosl. društvo za promet filmova, Brinch i Richter R., Pejačevićev trg 17. Tel. 49-33.. T. adr.: Metrofilm.
Mossinger R., Monopol Film zavod, Pejačevićev trg 17. Tel. 35-82.
»Pan«-film a. d., Svačićev trg 11. Tel. 26-70. T. adr.: Pan-film.

PAN FILM A. D.

ZAGREB

Svačićev trg 11.

Telegrami: **Panfilm**
Telefon: 26-70

»Star-film« zavod za posuđivanje filmova k. d., Špoljarić Antonija i drug, Dolac 1/II. T. adr.: Starfilm.

„STAR"

FILM **ZAGREB**

zavod povjerenja
ima i ove godine
NAJBOLJU PRODUKCIJU

»Ufa-film«, Haas A. i Kleinlein k. d., zavod za posuđivanje i raspačavanje filmova, Berislavićeva 11. Tel. 64-06. T. adr.: Jugoufa.

A. Haas i Kleinlein k.d.

UFAFILMS

Z A G R E B

Berislavićeva 11

FOTOGRAFSKI I KINO APARATI I POTREPŠTINE

Appareils et matériaux photographiques — Photographische Apparate und Bedarfsartikel — Photographic apparatuses and material — Apparecchi e materiali fotografici

BEOGRAD
Adanja Hajim k. d., Trgovačka 3.
»Agfa« J. G., Kn. Spomenik palata »Riunione« IV sprat. Tel. 26-187. T. adr.: Agfa foto.
Đorđević Marko i brat, Kralja Petra 51. Tel. 21-215. T. adr.: Tehnika.
»Fotoluks«, Ilić Momčilo, Obilićev Venac 36. Tel. 22-778.
Mandić Isa, Pašićeva 8.
Medina Alfred, Obilićev Venac 36.
»Ronay« Kr. dvor. fotoatelje, Prestolonaslednikov trg 12/V. Tel. 24-926.

KRALJ. DVOR. FOTO-ATELJE
RONAY
BEOGRAD — TERAZIJE 12

Savić Milan, Kralja Alberta 2. Tel. 21-525.
Subašić Tasa i komp., Knez Mihailova 25. Tel. 21-636. T. adr.: Subašić.
Šajnesonov S., Kr. dvorski optičar, Terazije 28. Tel. 22-344.
»Trifolium« Lazić i Jakovljević, Kralja Milana 53. Tel. 20-398.

CELJE (Dravska)
Drogerija »Sanitas« Kramar Cie., Aleksandrova ul. 5. Tel. 110. T. adr.: Sanitas. Podružnice: Ljubljana, Dunavska c. 5. in Trbovlje.
Stermecki R., Prešernova 2. Tel. 1-09. T. adr.: Stermecki.

DUBROVNIK (Zetska)
Berner Josip.
»Jadran« tiskara. Tel. 94. T. adr.: Jadran.
Tošović Jovo.

KARLOVAC (Savska)
»Laokoon«, medicinal drogerija i kosmetika Mr. ph. Ivo Navratil, Rakovačka 16. T. adr.: Laokoon.

LJUBLJANA (Dravska)
Drogerija Gregorič, družba z o. z., Prešernova ul. št. 5. Tel. 28-85. T. adr.: Drogerija Gregorič.
Drogerija Hermes, družba z o. z., Miklošičeva cesta št. 30.
Jugoslovanska knjigarna, r. z. z o. z. Pred Škofijo 5. Tel. 25-29.
Kanc Anton sinova, židovska ul. 1. Tel. 34-20. T. adr.: Drogerija Kanc.
Zajec Fr. P., Stari trg. T. adr.: Zajec optik.

OSIJEK (Savska)
Beisman Andreja, fotograf, I. Trg Kralja Petra.
Gobetzky i Dr. Miler, drogerija Crvenom Krstu, Trg Kralja Petra 3. Tel. 2-03.
Gulnerić Franjo i drug, parfumerija, I. Kapucinska ul.
Paneth Artur, trg. optičkih i galant. sprava, I. Kapucinska ul. Tel. 5-70.

RUMA (Dunavska)
Fürst i Pomermayer, laboratorij Jugo, Kralja Petra 186.

MARIBOR (Dravska)
Kanc Maks, Gosposka ul. 33.

SARAJEVO (Drinska)
Dobocki i Co., Prestolonaslednika Petra 34. Tel. 45.
Foto-optika Zwecher, Strossmayerova 10.
Šahinagić braća, Prestolonaslednika Petra 32. Tel. 3-19.
Zwecher Jakob, Strossmayerova 2. Tel. 9-48.

SLAVONSKA POŽEGA (Savska)
Blum Vilim, parfumerija, proizvod soda vode, Kanižlićeva 5. T. adr.: Blum.

SPLIT (Primorska)
Fotocentral parfimerija S. Berner.

SREMSKA MITROVICA (Dunavska)
Medinac Velimir, stovarište fotografskih potrepština, Trg Ćire Milekića.

VALJEVO (Drinska)
Ilić Ž. Jovan. Tel. 51.

ZAGREB (Savska)
Brössler Dr. Drago, trgovačka i industrijska zastupstva, Palmotićeva 3/II. Tel. 71-67. T. adr.: Fotoprodukti. (aparati za snimaje i projekciju).
Foto-Rekord« vl. Em. Drucker, trgovina fotografskih aparata i potrepština, Praška 5.
Griesbach i Knaus, trg. fotografskih i optičkih potrepština, Jurišićeva 1. Tel. 48-74. T. adr.: Srebrozlat.

FOTO-KAMERE
i sav pribor u najvećem izboru
GRIESBACH i KNAUS
Z A G R E B
Jurišićeva 1 Telefon 48-74
Tražite naš veliki cjenik!

435
»Jadran« veletrgovina papira i pisaćeg pribora D. Singer i drug, Prilaz 31. Tel. 48-59, 34-76. T. adr.: Jadranpapir. (Fotograf. papir).
Kastner i Öhler, trgovačka kuća, Ilica 4. Tel. 32-65, 73-14.
»Kinofot« H. Sussin, Gundulićeva 7. Tel. 75-63. T. adr.: Kinofot.. (kino aparati).
»Kodak« d. s. o. j. Wien, podružnica: Zvonimirova 2, prodavaona: Praška 2. Tel. 74-07. T. adr.: Kodak. (i röntgen filmove).
»Mimosa« Kopani A., trgovina fotografskih potrepština, Mažuranićev trg 4. Tel. 27-78. T. adr.: Mimosa.
Pavletić J., trgovina foto-potrepština Gajeva 28. Tel. 78-84. T. adr.: Foto-sport.
Podvinec A. i drug, trgovina optičkih i fotografskih potrepština, Praška 6. Tel. 24-22.
»Radiotehnika« ing. P. Neuberg i drug, trgovina radio aparata i radio pribora. Strossmayerov trg 8. Tel. 34-79. T. adr.: Radiotehnika.
Rojan Milan ing. boje i kemikalije, Petrinjska 3. Tel. 41-03. T. adr.: Miro.
Volek Josip k. d. zastupstvo fototvornica, Ilica 15. Tel. 85-76. T. adr.: Fotovolek.
Weiss Ivo, veletrgovina fotografskih potrepština, Ilica 24. Tel. 57-95. T. adr.: Fotooptika.
Wrastil Herman, trgovina optičkih i elektrotehničkih potrepština, Ilica

8. Tel. 30-65. T. adr.: Wrastil.
Znanstveni zavod prof Dr. F. Brösslera d. d. za laboratorijske uređaje, kem, farmaceutske i gospodarsko-kemijske potrepštine, Gundulićeva 7. Tel. 27-27. T. adr.: Mikrokemija. (film).

ZEMUN (Beograd)
»Fotorekord« M. Wallmen, trg. fotografskog materijala, Kralja Petra ul.

GALANTERIJSKE IZRADE

Articles de fantaisie et de luxe — Galanteriewaren — Fancy goods — Articoli di lusso

BANJA LUKA (Vrbaska)
Imamović Muharem, Karabegova ul Tel. 1-24.

BEOGRAD
Akons Hajnrih kod »Proleća«, Kralja Milana 96.
Amar i Milošević, Kralja Petra 22. Tel. 25-878.
Bararon H. Jakov, Kralja Petra 35. Tel. 22-575.
Baruh Josif i komp., Kralja Petra 41. Tel. 22-691.
Bencion J. Hajim, Knez Mihailova 37
Benvenisti M. »Kralj čarapa«, Kralja Milana 83.
Đurđević i Nikolić, Kralja Milana 24. Tel. 21-037.
Gabaj H. Aron, Kralja Milana ul. 51.
Gligorijević D. Makenzijeva 41.
Govedarica Milan, Obilićev Venac 46.
Jovanović P. A., Kralja Petra 42. Tel. 26-239.
Klimović Borivoje, Šumadijska 25.
Levi D. braća, Kralja Petra 38. Tel. 21-306.
Maksimović J. braća, Kolarčeva 10.
Matić i drug, Kralja Petra 26. Tel. 21-535.
Minić - Hadži Slobodan, Vasina 9.
Nafusi D. Ruža, »Lafajet«, Vasina 18.
Najman braća, Kralja Petra 26. Tel. 25-897.
Nikolić Kosta i drug, Knez Mihailova 12. Tel. 20-387.
Obradović Rista, Kralja Milana 8.
Obradović R. Živojin, Topčiderska 24.
Pejić, Simić i komp., Kralja Milana 8. Tel. 22-618.
Petrović Petar i Belović, Knez Mihailova 13. Tel. 20-648.
Pijade Jakov i brat, Kralja Petra.
Sarić Sava, Prestolonaslednikov trg 36. Tel. 24-116.
Varon braća, kod »Parizlije«, Vasina 16.
Vuletić Marko, Gavrilović i komp., Knez Mihailova 20. Tel. 20-636.

BITOLJ (Vardarska)
Bišta Petar, Bezisten.
Karakotović Dimitrije, Bulevar Prestolonaslednika.
Hristić Stevan, Bezisten 17.

BJELOVAR (Savska)
Breuer d. d., vletrgovina kolonijalne i prekomorske robe. Tel. 41. T. adr.: Breuer-društvo.
Lugomer Ivan i drug k. d., Trg Kralja Petra 10.
Pollak Aleks, trg. galanter. i kratke robe, Zagrebačka 3. Tel. 61.

BLED (Dravska)
Hočevar Josip, Aleksandrovo šetališče. T. adr.: Knjigarna Hočevar. Podružnica: Krško ob Savi.
Wölfling Andreja. T. adr.: Wölfling.

BRASLOVČE (Dravska)
Pauer Jos., T. adr.. Pauer.

BRČKO (Drinska)
Jojić i Pavlović, Kralja Petra trg. Tel. 27.

BREŽICE (Dravska)
Franc Matheis-ovi nasl. Löschnigg i Schmidt. Tel. 8. T. adr.: Matheis.

CELJE (Dravska)
Goričar i Leskovšek, Kralja Petra c. 7. Tel. 39. T. adr.: Goričar Leskovšek.
König F., trgovina z mešanim blagom. T. adr.: König.
Putan L., Prešernova 5. Tel. 70. T. adr. Putan.

CRIKVENICA (Savska)
»Liburnia« Vinko Škarica, knjižara i papirnica.

ČAKOVEC (Savska)
Nyiri Samuel, trg. pomodne, kratke galanterijske robe. T. adr.: Nyiri.
Weisz Šandor, trg. mješovite robe, Kralja Petra 2.

DARUVAR (Savska)
Milojević Branko, trg. stakla, Jelačićeva ul. Tel. 20.

DONJI MIHOLJAC (Savska)
Schulhof Eugen, mješov. trg. Stjepana Radića 688.

DRAVOGRAD ž. st. DRAVOGRAD-MEŽA (Dravska)
Kaiser Gvidon. T. adr.: Kaiser.
Remic Alojs, Glavni trg 5. T. adr.: Remic.

DUBROVNIK (Zetska)
Antunović M.
Berner Josip.
Savin Š.
Šulić Božo.

IVANEC (Savska)
Gobec Dragutin, trgovina mješovitom robom, Tel. 9. T. adr.: Gobec.

KAMNIK (Savska)
Kramar M. T. adr.: Kramar.

KARLOVAC (Savska)
Balaš Slavo, željeznara, Banija 11. Tel. 1-08.
»Laokoon«, Medicinalna drogerija i kosmetika, Mr. ph. Ivo Navratil. T. adr.: Laokoon.
»Promet«, veletrgovina svakovrsnom robom E. Eisler, Zrinjski trg 23. Tel. 67. T. adr.: Promet.
Reiner Filip, trg. mješovitom robom. Tel. 31.

KONJICE (Dravska)
Zottel Hans. T. adr.: Zottel.

KOTOR (Zetska)
Oparenović Eugen.

KRANJ (Dravska)
Hlebš Ferd., Glavni trg 113. T. adr.: Hlebš.

KRIŽEVCI (Savska)
Pscherhof Max i sin, trgovina manufakturnom robom.

KRŠKO (Dravska)
Engelsberger Rupert. Tel. 2. T. adr.: Engelsberger.

LIPIK (Savska)
Drucker Arnold, mješov. trg. Tel. 4.

LJUBLJANA (Dravska)
Avgust Auerjev naslednik I. Korenčan, Mestni trg 20. Tel. 22-62. T. adr.: Korenčan.
Baloh Janko, Stari trg št. 5. Tel. 25-58
Haman C. J., Mestni trg št. 8.
Krisper Ant. Mestni trg 26. Tel. 22-29. T. adr.: Krisper.
Ostrelič F., Vegova ul. 12. T. adr.: Ostrelič F.
Petelinc Josip, Sv. Petra nasip 1. Tel. 29-13. T. adr.: Petelinc.
Prelog K., Gosposka ul. 3. Tel. 26-78 25-62. T. adr.: Karl Prelog.
Samec Ivan, Mestni trg 21. Tel. 22-52 T. adr.: Samec Ivan.
Sfiligoj Anton, Sv. Petra c. 2. T. adr.: Sfiligoj Anton.
Suttner H., Dunajska c. 1-b. Tel. 34-70. T. adr.: H. Suttner.
Šinkovec A. naslj. Soss Karl, Mestni trg 18, 19. Tel. 29-26. T. adr.: Soss.
Škof Anton, nasl. Ernest Jevnikarjev.
Schmitt F. M., Pred Škofijo 2., Tel. 3-57. T. adr.: Schmitt.
Tičar M., družba z o. z., Šelenburgova ul 1. Tel. 29-34. T. adr.: Tičar M
Wutscher's Joh. Ev. Nachfolger, Schiffrer Viktor, Mestni trg 19.

MAKARSKA (Primorska)
Polacco Vjekoslav. T. adr.: Polacco Vjekosklav.

MARENBERG ž. st. VUHRED (Dravska)
Schober Hartvik.

MARIBOR (Dravska)
Baloh J., Vetrinjska ul. 18. T. adr.: Igo Baloh.
Kormann Franc, Gosposka ul. 3. Tel. 24-52. T. adr.: Kormann.
Kunstek Pavel, Kralja Petra trg 6. Tel. 25-20.
Lah Jakob, Glavni trg 2. Tel. 23-31. T. adr. Jakob Lah.
Martinz & Strauss, Gosposka ul. 2. T. adr.: Martinz-Strauss.
Pinter & Lenard, Aleksandrova c 32—34. Tel. 22-82. T. adr.: Pinlen.
»Pri Amerikancu« trgovina z mešanim blagom, Meljska c. 38.
Rosina Drago, Vetrinjska ul. 26. Tel. 29-20. T. adr.: Drago Rosina.
Sieber Marija, Glavni trg 14.

MOSTAR (Primorska)
Jeremić Mitar, Šantića ul.

MURSKA SOBOTA (Dravska)
Hirschl Kr. in sinova, Aleksandrova c. 12. T. adr.: Kr. Hirschl.

OSIJEK (Savska)
Bruckner Armin, pomodna trg. I. Županijska 15. Tel. 4-80.
Bukšeg Ivan, galant. trg. I. Kapucinska ul.
Büchler Makso, pomod. trg. I. Županijska 13. Tel. 4-22.
Černuta Franjo i sin, krojačka radnja, I. Kapucinska ul.
Gerard Franjo i Marija »Bazar«, I.

Županijska ul.
Gobetzky i Dr. Miler, drogerija Crvenom Krstu, I. Trg Kralja Petra 3. Tel. 2-03.
Gomboš Jakob, trg. gotovih odijela, I. Županijska 17.
Mioković i Čavić d. d., I. Trg Kralja Petra. Tel. 2-31.
Paneth Artur, trg. parfumerija, galant. i kozmetič. predm. I. Kapucinska ul. 4.
Rottmann Oskar i sinovi, veletrg. nürnberške robe, I. Strossmayerova 12. Tel. 2-11.
Springer J. i Petru, veletrg. nürnberške robe, I. Županijska ul. Tel. 1-37.
Weisz S. i D. Herrmann, pomodna trg. III. Jelačićev trg. 15. Tel. 67.
Zorić Mladen, parfumerija, I. Kapucinska ul.

PANČEVO (Dunavska)
Heim i Deutsch, trg. galant. i kratke robe.
Nikolića Petra naslednici, trg. galant. i kratke robe.

PRIJEDOR (Vrbaska)
Mevorah Jakob i sinovi, Kralja Petra ul. Tel. 39.

RAKA pri KRŠKEM, pošta KRŠKO, ž. st. VIDEM-KRŠKO (Dravska)
Vodopivec M. K., T. adr.: Vodopivec, Raka pri Krškem.

ROGATEC (Dravska)
Berlisg Josip. T. adr.: Berlisg.

RUMA (Dunavska)
Kaufmann Julius i sin, trg. porculanskom i galanterij. robom. Kralja Petra 119.

SARAJEVO (Drinska)
Abinum Albert S., Vel. Čurčiluk 16.
Abinum Isak S., Čizmedžiluk 4.
Albahari Aron S., Aleksandrova 24. Tel. 6-48.
Altarac Salamon A., Čizmedžiluk 18
Bararon Moise A., Čurčiluk 20.
Freind Vilim, zastupnik fabrike galanterijske robe, Aleksandrova 43
Gaon Bencion D., Prestolonaslednika Petra 22. Tel. 7-56.
Henda Asim, Prestolonaslednika Petra 19.
Kabiljo Jakob A., Čurčiluk 26. Tel. 7-79.
Kattan Isidor Salamon, Čurčiluk 27.
Levi Isidor, zastupnik fabrike galanterijske robe, Aščiluk 5/I.
Levi Sara J., Aleksandrova 32.
Mitrović Danica, Čurčiluk 35.
Papo Mazalta Leon E., Čurčiluk 33.
Papo Mosko D., Čurčiluk 32. Tel. 8-07.
Papo Salamon D., Čurčiluk 44. Tel. 2-84.
Perera Mordehaj R., zastupnik fabrike galanterijske robe, Hrgića 18.
Pesah Jakob L., Čurčiluk 11.
Pinto Bencion M., zastupnik fabrike galanterijske robe, Mali Čurčiluk 18.
Roman Gaon Rafael S., Čurčiluk 17.
Samouković Radoslav, Aleksandrova 30.
Savić Dušan, Aleksandrova 6. Tel. 6-95.

SENJ (Savska)
Brajković Milan, trg. mješovite robe. T. adr.: Brajković.

SISAK (Savska)
Mayer Bernhard, (vl. Emilija Mayer), trgovina manufakturnom robom, Kranjčevićeva 6.

SKOPLJE (Vardarska)
Biti M. Ašer, Kralja Vukašina 9.
Citkušević braća, Porečka 57.
Moreno Simonto i Isak. Tetovska 8.
Trajković Koce, Ohridska 45.
Sason M. Konorte, Porečka 23. Tel. 177.
Sason Salomon i komp. ul. Pološka.

SLAVONSKI BROD (Savska)
Petrovački Milan i sin, trg. stakla, Jelačićev trg.

SLAVONSKA POŽEGA (Savska)
Spitzer Samuel, veletrg. mješ. robe, Trg Kralja Aleksandra 5.

SPLIT (Primorska)
Abinun Rudi. T. adr.: Abinun Rudi.
Agbaba Marko, pomodna galanterijska trgovina.
Altaras Mento, skladište mješovite robe, Bosanska 6. T. adr.: Altaras.
Altaras R. Viktor, Bosanska 5. T. adr. Altaras.
Bervaldi D. i drug, skladište stakla, porculana, stakienih ploča i kuhinjskih predmeta, Radovanova 10.
Bojanić i Grabovac, knjižara i papirnica, Bosanska 3. T. adr.: Bojanić Grabovac.
Bujević Karlo, galanterijska radnja, Dioklecijanova obala 4.
Foto Central, parfimerija, S. Berner.
Davidson G., trgovina za fotografske aparate i potrepštine, kao i galanterijske robe, Ilićev prolaz.
Mladina B. Ante, Bosanska 2.

SREMSKA MITROVICA (Dunavska)
Petrović Sava, galant. trg. Kralja Petra trg 32. T. adr.: Dobro srce.

SUŠAK (Savska)
Bahović Andrija, trgovina ručnih radnja, kratke i pletene robe, Strossmayerova 4.
Bazar Cvetko, trgovina galanterije i pomodne kratke robe, Tomislavova 6.
»Izvor« J. Reichwein i drug, veletrgovina galanterijske robe, Šetalište Prestolonaslednika Petra 2.
Jovanović B., trg. manufakturne i kratke robe. T. adr.: Jovanović.
Vrignanin R. i J., trgovina mješovitom robom.

SV. PAVEL pri PREBOLDU ž. st. SV. PETER v SAV. DOLINI (Dravska)
Zanier Norbert & sin, Tel. Sv. Peter v Sav. Dolini 3. T. adr.: Zanier.

ŠOŠTANJ (Dravska)
Senica Ivan, Tel. 6. T. adr.: Senica.

TRAVNIK (Drinska)
Mašinović braća.

TUZLA (Drinska)
Ziering Jakob.

VARAŽDIN (Savska)
Danko Slavoljub, trgovina kratke, pletene i pomodne robe, Gajeva 17.
Dajić Lazar, trgovačka kuća komisionalnom robom, Petrovićev trg 6. Tel. 42.
Deutsch Alfred, trgovina pomodnom robom, Kukuljevićeva 3.
Deutsch Valerija, trgovačka kuća, Petrovićev trg 6 i Kukuljevićeva 15. Tel. 42.
Gregl E., trgovina manufakturnom, kratkom i galanterijskom robom, Šenoina 13.
Leitner i Schönwald, trg. manufakturne robe, Petrovićev trg 4. Tel. 71.
Pollak J., trg. kratkom i galanterijskom robom.

VELIKA KIKINDA (Dunavska)
Penc Petar, trg. galant. i kratke robe.
Stein Nikola, trg. galant. i kratke robe.

VELIKI BEČKEREK (Dunavska)
Balaž Andor, trg. galant. i kratke robe.
Beno braća, trg. galant i kratke robe. Tel. 3-24.
Bukovac Stevan, trg. galant. i kratke robe.
D. d. za kratku robu. Tel. 3-13.
Goldberger Ladislav, trg. galant. i kratke robe.
Mesnik Imre i drug, trg. galant. i kratke robe.
Molnar Miša, trg. galant. i kratke robe.
Poljanski Jelena »Ruski bazar«, trg. galant. i kratke robe.
Potven Đura, trg. galant. i kratke robe.

VINKOVCI (Savska)
Germišek Antun, »Venus« parfumerija, Trg Slobode 2.
Matijević G. parfumerija Mira, Kraljice Marije trg 2. T. adr.: Mira.
Popović Risto, veletrg. nürnberške robe, Kumičićeva 5. Tel. 1-26.
Suvčev Žarko, parfümerija Ideal, Kumičićeva 6.

VIRJE (Savska)
Pečar Franjo, prije Goldstein Franjo, trgovina mješovitom robom.

VRŠAC (Dunavska)
Boiger Aurel, trg. galant. i kratke robe.
Gergeč Aleksandar, trg. galant. i kratke robe.
Herter Sigmund, trg. galant. i kratke robe.
Kern Đura, trg. galant. i kratke robe
Steiner Aleksandar, trg. galant. i kratke robe.

VUKOVAR (Savska)
Milanković Miša, galant. trg. Rajačićeva 9.

ZAGREB (Savska)
»Adma« trgovina namufakturne, kratke i pletene robe, Berislavićeva 16. Tel. 74-65. T. adr.: Adma.
Aerne i Šubajković, zat. i tvorničko skladište tekstilne i kratke robe, Dolac 9. Tel. 27-06. T. adr.: Aerne.
Altschul Jakob, bazar, Ilica 38.
Amerikanski bazar, Rosinger Regina, Jurišićeva 2. Tel. 22-86.
Arnstein Lavoslav, trg. odijela, Ilica 26. Tel. 44-79. T. adr.: Arnstein.
Bečki proizvod higijenskih odijela za sva zvanja, L. Basch prije M. Brunn k. d., vlasnik Lacko Emil, Radišina 3.
Draženović G., trgovina željeza i bo-

ja, Maksimirska c. 59. Tel. 79-86. T. adr.: Draženović.
Exner Jakob, urar i draguljar, Radićeva 17.
Federbuš Adolf, tvorničko skladište nürnberške i toaletne robe, Ilica 13. Tel. 46-70. T. adr.: Orlov.
»Hag« trgovačko d. d., Zrinjski trg 1. Tel. 62-93. T. adr.: Hag.
»Helva« Hellmann i Weiss, poduzeće za raspačavanje reklamnih i dodatnih predmeta, Bakačeva 3. II. Tel. 80-94. T. adr.: Helva.
Horetzky Miroslav, zastupnik inostranih tvornica, Masarykova 10.
Hübl Anton d. d., česko-jugoslavenska veletrgovina sukna. Trenkova 7. Tel. 22-37. T. adr.: Hüblsukno.
Kastner i Öhler, trgovačka kuća, Ilica 4. Tel. 32-65 i 73-14.
Klein Leo, bazar sve po sedam, Masarykova 4.
König S., bazar, Ilica 20. Tel. 48-73. T. adr.: S. König.
Kralj Vjekoslav, najveće specijalno poduzeće za brijačke i vlasuljarske stručne potrepštine te parfumerija, Gajeva 25. Tel. 27-01.
Kramer i Čović, trg. galanterijskom robom na veliko, Preradovićeva 8. Tel. 26-04.
»Laokoon«, medicinalna drogerija, Mr. ph. O. Rosenfeld., Praška 4. Tel. 40-49. T. adr.: Laokoon.
Lebinec i drug, trgovina manufakturnom i galanterijskom robom, Radićeva 1 Tel. 69-02.
Lončarić i Bukšeg, trg. manufakturnom, kratkom i galanterijskom robom, Jelačićev trg 23. Tel. 48-32.
»Lutka« J. M. Lehrer, trgovina igračkama, kratkom i pletenom robom, Kurelčeva 6. Tel. 74-36.
Mance i Kalenić, trg. galanterijske, kratke i pletene robe, Petrinjska 42.
Marčelja Roman, trg. manufakturne i kratke robe, Hatzova 10 Tel. 62-52.
»Metalik«, trgovina željezom i željeznom robom, Stranić D., Nikolićeva 14. Tel. 82-65.
Miškić Ivan, trgovina mješovitom robom i veleprodaja vina i žestokih pića, Medvešćak 2. Tel. 85-56, 61-07.
»Nobilior« drogerija, A. Löwy, Ilica 34. Tel. 37-65. T. adr.: Nobilior.
Novak Josip, agent. i komis. posao pletenom i galanterijskom robom Ilica 11. 67-26.
»Pribor« specijalna trgovina krojačkog pribora B. Kohn, Gundulićeva 5. T. adr.: Pribor.
Rendeli i drug, trg. kratke, pletene i nürnberške robe, Jurišićeva 5. Tel. 32-09.
Schwarz Ferdo i drug, vl. Hirschl Milan, trg. kratke, pletene i pomodne robe, Ilica 45. Tel. 42-56.
Singer H., trgovina dugmeta, Boškovićeva 42.
Stanković T. i sinovi, englesko modna trgovina, Jelačićev trg 1 i Petrinjska 2. Tel. 61-30.
Starčević i Vlatković, parfumerije Radićeva 3. Tel. 47-77.
Svježić braća, trgovina galanterijske, nürnberške i kratke robe, Zrinjski trg 15. Tel. 23-44.
Štimac i Drndarski d. d., za promet robom, Jelačićev trg 28. Tel. 20-61. T. adr.: Štimacco. Podružnica: Narodna trgovina Mioković i Ćavić Osijek I., Trg Kralja Petra 11
»Tea« parfumerija, Rožić M. Ivo, Jurišićeva 26.
Ulmann Drag., trgovina pletenom robom, Boškovićeva 44. Tel. 23-31. T. adr.: Dragul.
Walder braća i drug, trgovina manufakturnom, kratkom, pletenom i pomodnom robom na veliko i malo, Ilica 24. Tel. 23-52.
Wellisch braća, trg. galanterijske, kratke i pletene robe, Jurišićeva 23.
Wiesel David, trgovina kitničarskog pribora, Jelačićev trg 28.
Wimpassing kaučuk d. d., Nikolićeva 6. Tel. 49-44. T. adr.: Gumi.
Wollner Hugo i drug, veletrgovina galanterijskom i nürnberškom robom, Nikolićeva 14. Tel. 21-16. T. adr.: Wollnerkomp.
Zorić i drugovi, trgovina kratke i galanterijske robe, Draškovićeva 9. Tel. 28-32.

ZEMUN (Beograd)
Aćimović Gavra, trg. kratke robe, Zmaj Jovina 16.
Friedman Leopold, galant. trg. Kralja Aleksandra 14.
Jovanović Živko, galant. trg.
Pisker Josip, galant. trg. Kralja Petra 26. Tel. 41-77.

GUMENE IZRADE

Articles en caoutchouc — Gummiwaren — Gum (india ruber) goods — Articoli in gomma

BEOGRAD
Kontinental kaučuk a. d., Masarykova 4. Tel. 23-142. T. adr.: Kontipneu.
Pik F. Viktor, Karađorđeva 9. Tel. 22-878. T. adr.: Piknik.

CELJE (Dravska)
Drogerija »Sanitas« Kramer Cie., Aleksandrova ul. 5. Tel. 1-10. T. adr.: Sanitas. Podružnice: Ljubljana, Dunajska c. 5. in Trbovlje.
Strupi Fr., Kralja Petra c. 16. T. adr.: Strupi.

DUBROVNIK (Zetska)
Berner Josip.
Bongi Frano.

KARLOVAC (Savska)
»Laokoon« medicinalna drogerija i kozmetika, Navratil Ivo Mr. ph., Rakovačka 16. T. adr.: Laokon.

LJUBLJANA (Dravska)
Oblat Aleks., Sv. Petra c. 15. Tel. 24-35. T. adr.: Oblat. (gumene cipele)
Šinkovec A. nasl. Soss K., Mestni trg 18, 19. Tel. 29-26. T. adr.: Soss.
Toman Feliks ml, Resljeva c. 30. Tel. 30-60. T. adr.: Tomar.
Žužek O., Tavčarjeva 11. Tel 24-61. T. adr.: Žužekauto.

MARIBOR (Dravska)
Rosina Drago, Vetrinjska ul. 26. Tel. 29-20. T. adr.: Drago Rosina

OSIJEK (Savska)
Gobetzky i Dr. Miler, drogerija Crvenom Krstu, Trg Kralja Petra 3. Tel. 2-03.
Paneth Artur, trg. optičkih i galant. sprava, I. Kapucinska ul.

RUMA (Dunavska)
Fürst i Pomermayer, parfümerija, Kralja Petra 186. T. adr.: Jugo.

SISAK (Savska)
Poznić Vjekoslav i drug, trgovina manufakturne robe i cipela, Jelačićev trg 4. T. adr.: Poznić. (gumene cipele).

SPLIT (Primorska)
Levaj A. i Co.,

SREMSKA MITROVICA (Dunavska)
Mg. Ph. Lederer Jelka, drogerija, Trg Kralja Petra 40.

SUŠAK (Savska)
Vrignanin R. i J., trgovina mješovite robe.

VINKOVCI (Savska)
Germišek Antun, »Venus« parfümerija, Trg Slobode 2.

ZAGREB (Savska)
»Aesculap« proizvodnja zavojne robe, Zvonimir V. Sučić, Mažuranićev trg 3. Tel. 65-13. T. adr.: Sudrag.
Braun Armin, agenturna zastupstva, glavno tvorničko stovarište tt. Kels i Breth, Wien, Strossmayerov trg 8 dvor. T. adr.: Reisbret.
»Cosmochemia« Mr. ph. Vary Bela za promet kozmetičkih i kemijskih produkata, Smičiklasova 23. Tel. 49-99. T. adr.: Bouriois.
Ferus A., trg. gumene robe, Ilica 5. Oktogon.
Frank Braća i drug, zastup. Reithoffera sinovi k. d., Wien, Nikolićeva 9. Tel. 51-57. T. adr.: Trifolium.
Friedmann Kornel ing., trgovina tehničkih artikala, Smičiklasova 22. Tel. 33-84.
Gorjan Aurel ing., Dalmatinska 6. Tel. 57-19.
Grätzer Ernest, tehnička poslovnica, zastupstvo i prodaja tehničkih potrepština, Berislavićeva 2. Tel. 58-92.
Hlavka Jakob, prva hrv. tvornica medicinskih instrumenata, ortopedskih aparata i podveza, Ilica 29. Tel. 31-94. T. adr.: Hlavka.
Hojka Milan, trgovina kozmetičkih preparata »Centéfolia«, Jurišićeva 8. Tel. 38-88. T. adr.: Centéfolia.
»Isis« d. d. za industriju i promet droga i kemikalija, Hatzova 14. Tel. 41-77, 41-78, 41-79. T. adr.: Isis.
Jurza R., trgovina gumenom robom, Masarykova 8. Tel. 27-80. T. adr.: Gumijurza.
Kardoš Zlatko, zast. Dunlop-Rubber Co. Ltd., Ilica 28. Tel. 63-88. T. adr.: Dunlop.
Kokol Eduard, zast. gumene robe, Mošinskijeva 27a.
»Koloniale« hrv. trg. d. d., Ilica 73. Tel. 20-25, 20-26. T. adr.: Koloniale.
»Kontinental Kaučuk«, dioničko društvo. Tel. 35-80. T. adr.: Contipneu.
Kraus Dragutin, zastupstvo i skladište gumenih, azbestnih i u tu struku zasijecajućih artikala, Frankopanska 9. Tel. 82-82. T. adr.: Asbest guma.
»Laokoon« medicinalna drogerija O. Rosenfeld, Praška 4. Tel. 40-49. T. adr.: Laokoon.
»Linoleum« Löwy H. i brat specijal. skladište linoleuma, voštanog pla-

tna i sagova, Ilica 16. Tel. 48-56.
Mance i Kalenić, trgovina galanterijske, kratke i pletene robe, Petrinjska 42.
Marberger M. i sin, veletrg. umjetne kože, voštanog platna, linoleuma i gumene robe. Dukljaninova 2. Tel. 26-44 (kaučuk).
Mayer Hinko i drug, veletrg. kol. i mješovite robe. Praška 6. Tel. 26-44. (Kaučuk).
Novaković Ivo, trgovina autoguma i automobilskih potrepština, Zerjavićeva 12/II. Tel. 26-62. T. adr.: Firestone. (automobilske gume).
»Palma« kaučuk d. d., trgovina guma, Gajeva 6. Tel. 25-87. T. adr.: Palma.
»Papieros« veletrgovina papira i pisaćeg pribora, Nuncic, Furst i drugovi, Berislavićeva 16. Tel. 50-43 i 78-33. T. adr.: Kohinoor. (tintarnice iz kaučuka i spone iz gume).
»Rave« kemijsko-farmaceutsko ind. i trg. d. d., Vrbanićeva 2. Tel. 24-93 i 47-11. T. adr.: Rave.
Štimac i Drndarski, a. d. za promet robom, Jelačićev trg 28. Tel. 20-61 T. adr.: Stimacco. Podružnica: »Narodna trgovina Micković i Čavić« Osijek I. Trg Kralja Petra 11.
Tehnički biro Milan K Pupić, Beograd filijala Zagreb, Kraljice Marije 23. Tel. 48-27. T. adr.. Pupić.
Težak M., Gundulićeva 13. Tel. 27-57. T. adr.: Kote.
Uraić G., postolarska radiona i trgovina cipela i kožnih proizvoda, Gajeva 6. Tel. 75-78.
Walder braća i drug, trgovina manufakturnom i pletenom robom, Ilica 24. Tel. 23-52.
Wollner Hugo i drug, trgovina galanterijskom i kratkom robom, Nikolićeva 14. Tel. 21-16. T. adr.: Wollnerkomp.
Wimpassing-kaučuk d. d., Nikolićeva 6. Tel. 49-44. T. adr.: Gummi. (kirurško i tehničku robu).
Zastupstvo britanskih industrijalaca Pexidr-Srića V., Radišina 11. Tel. 23-60. T. adr.: Rebritman.

ZEMUN (Beograd)
Drogerija »Venus« Mr. I. Peršić, Kr. Aleksandra 8. T. adr.: Venus.

IGRAČKE I DRUŠTVENE IGRE

Jouets — Spielzeuge — Toys — Giuocattoli

BANJA LUKA (Vrbaska)
Imamović Muharem, Karabegova ul. Tel. 1-24.

BELA CRKVA (Dunavska)
Geringer Josef, trg. kratke robe.
Gross Josef, trg. kratke robe.

BEOGRAD
Akons Hajnrih kod »Proleća«, Kralja Milana 96.
Amar i Milošević, Kralja Petra 22. Tel. 25-878.
Bararon H. Jakov, Kralja Petra 35. Tel. 22-575.
Baruh Josif i komp., Kralja Petra 41. Tel. 22-691.
Gabaj H. Aron, Kr. Milana.
Gligorijević D., Makenzijeva 41.
Jovanović P. A., Kralja Petra 42. Tel. 26-239.
Levi D. braća, Kralja Petra 38. Tel. 21-306.
Matić i drug, Kralja Petra 26. Tel. 21-535.
Minić-Hadži Slobodan, Vasina 9.
Najman Braća, Kralja Petra 26. Tel. 25-897.
Pijade Jakov i Brat, Kralja Petra.

BJELOVAR (Savska)
Škalec Stj., knjižara, tiskara, papirnica i knjigoveznica. Tel. 27.

BLED (Dravska)
Hočevar Josip, Aleksandrovo šetalište, T. adr.: Knjigarna Hočevar. Podružnica: Krško ob Savi.

CELJE (Dravska)
König F., trgovina z mešanim blagom, T. adr.: König.

CRIKVENICA (Savska)
»Liburnia« Vinko Skarica, knjižara i papirnica.

ČAKOVEC (Savska)
Nyiri Samuel, trg. pomodne i galanterijske robe. T. adr:. Nyiri.

DUBROVNIK (Zetska)
Šulić Božo.
Šulić Frano pok. Luja.

ĐAKOVO (Savska)
Silberberg Jakob, trg. stakla.

INĐIJA (Dunavska)
Teubl Franjo.

KARLOVAC (Savska)
Brieger Josip, trg. galanterijske robe. Generalska 3.
Kozina Milivoj, trg. mješ. robom, Banija 9.

KRIŽEVCI (Savska)
Goldberger J., knjižara. tiskara i knjigovežnica. Tel. 38. T. adr.: Goldberger.

LJUBLJANA (Dravska)
Krisper Ant., Mestni trg 26. Tel. 22-29. T. adr.: Krisper.
Samec Ivan, Mestni trg 1. Tel. 22-52. T. adr. Samec Ivan.
Schmitt F. M. Pred Škofijo 2., Tel. 3-57. T. adr.: Schmitt.

MARIBOR (Dravska)
Baloh J., Vetrinjska ul. 18. T. adr.: Igo Baloh.
Kormann Franc, Gosposka ul. 3. Tel. 24-52. T. adr.: Kormann.
Rosina Drago, Vetrinjska ul. 26. Tel. 29-20. T. adr.: Drago Rosina.

OGULIN (Savska)
Kregar Josip, trgovina mješovitom robom, Mucekova 20.

OSIJEK (Savska)
Gerard M. i F. »Bazar«, I. Županijska ul.
Bukšeg Ivan, bazar, I. Kapucinska ul.

PANČEVO (Beograd)
Fuchs Jovan, trg. kratke robe.
Heim i Deutsch, trg. kratke robe.
Subotić Đura, trg. kratke robe.

RUMA (Dunavska)
Gavrilović Stjepan, nürnberška trg.
Kaufmann Julius i sin.

SARAJEVO (Drinska)
Altarac Haim S., Aleksandrova 7.
»Balkan« trgovina tekstilnih dečjih igračaka, Aleksandrova ul.
Kabiljo Daniel E., Aleksandrova 5.
Kabiljo Juda Elias, Aleksandrova 77.
Koch Berta, Aleksandrova 61.
Levi Danon Haima, Aleksandrova 83

SLAVONSKA POŽEGA (Savska)
Eiserle Dragutin, trg. stakla Trg Kralja Aleksandra.
Tomić Dragan, trg. stakla, Trg Kralja Aleksandra

SUŠAK (Savska)
Vrignanin R. i I., trgovina mješovite robe.

TUZLA (Drinska)
Ziering Jakob.

VARAŽDIN (Savska)
Hesegi Nikola, trgovina mješovitom robom, Kukuljevićeva 7. T. adr.: Hesegi.

VELIKA KIKINDA (Dunavska)
Đuričin i drugovi, trg. kratke robe.
Penc Petar, trg. kratke robe.
Stein Nikola, trg. kratke robe.

VELIKI BEČKEREK (Dunavska)
Beno braća, trg. kratke robe.
Bukovac Stevan, trg. kratke robe.
D. d. za kratku robu.
Homa Koloman, trg. igračaka.
Mesnik Imre i drug, trg. kratke robe.
Potven Đura, trg. kratke robe.
Poljanski Jelena, »Ruski bazar«, trg. kratke robe.

VINKOVCI (Savska)
Germišek Antun, »Venus« Parfümerija, Trg. Slobode 2.
Prill i Mayer, »Bazar«.

VIRJE (Savska)
Tišljar M., papirnica i štamparija. T. adr.: Hermo.

VRŠAC (Dunavska)
Boiger Aurel, trg. kratke robe.
Herter Sigmund, trg. kratke robe.
Kuzmanović Mita, trg. kratke robe.

ZAGREB (Savska)
»Adma«, trg. manufakt., kratke i pletene robe, Berislavićeva 16. T. adr.: Adma.
Altschul Jakob, bazar, Ilica 38.
»Helva«, Hellmann i Weiss, poduzeće za raspačavanje reklamnih i dodatnih predmeta, Bakačeva 3. II. Tel. 80-94. T. adr.: Helva.
Kastner i Öhler, trgovačka kuća. Ilica 4. Tel. 32-65 i 73-14.
Klein Leo, bazar sve po sedam, Masarykova 4.
König S., bazar, Ilica 20. Tel. 48-73. T. adr.: S. König.
Lončarić i Bukšeg, trg. manufakturnom, kratkom i galanterijskom robom, Jelačićev trg 23. Tel. 48-32.
»Lutka«, J. M. Lehrer, trgovina igračkama, kratkom i pletenom robom, Kurelčeva 6. Tel. 74-36.
Mance i Kalenić, trgovina galanterijske, kratke i pletene robe, Petrinjska 42.
»Orient«, trg. skladište B. Biermann, Gajeva 3. Tel. 38-86. T. adr.: Orient. (Društvene igre).

Rosinger Regina, amerikanski bazar, Jurišićeva 2. Tel. 22-86.
Štimac i Drndarski d. d. za promet robom, Jelačićev trg 28. Tel. 20-61. T. adr.: Stimacco. Podružnica: »Narodna trgovina Miokovič i Cavić,« Osijek I., Trg Kralja Petra 11.
Wimpassing, kaučuk d. d., Nikolićeva 6. Tel. 49-44. T. adr.: Gummi (lopte).
Wollner Hugo i drug, veletrgovina galanterijskom, kratkom i pletenom robom, Nikolićeva 14. Tel. 21-16. T. adr.: Wollnerkomp.

ŽUPANJA (Savska)
Durjanček Stjepan.
Hrehor Adam.

KAMENI UGLJEN, KOKS I BRIKET

Charbon, cokes et briquettes — Steinkohle, Koks und Briquett — Coal, coke and briquettes — Carbon fossile, coke e mattonelle

BEOGRAD
A. d. za šumsku industriju i trgovinu, Palata »Bristol«. Tel. 25-319. T. adr.: Jugoslavbois.
Društvo za promet uglja, Dubrovačka 35. Tel. 22-558.
Srpsko akcionarsko društvo ugljena, Železnička 3. Tel. 21-533.

CELJE (Dravska)
Kalan Franjo, Frankopanska 1. Tel. 2-07. T. adr.: Kalan.

DUBROVNIK (Zetska)
Banaz et Rusko, Dubrovnik 2. Tel. 18 i 88. T. adr.: Barus.

LJUBLJANA (Dravska)
»Ilirija« d. z. o. z., Dunajska c. 46. Tel. 28-20. T. adr.: Ilirija Dunajska 46.
»Kurivo«, družba z o. z., Dunajska c. 33. Tel. 34-34. T. adr.: Kurivo.
Prometni zavod za premog d. d., Miklošičeva c. 15/I. Tel. 25-70, 25-45. T. adr.: Premog.

OSIJEK (Savska)
Nuber Leopold i drug, trg. građevnog materijala, drva, ugljena i koksa, I. Vukovarska c. Tel. 4-10. T. adr.: Kohlennuber.

PTUJ (Dravska)
Matzun Jakob. Tel. 12.

SARAJEVO (Drinska)
»Drina« d. d., Sime Milutinovića ul. Tel. 2-41 (koks).
»Metaloindustrija« Ančić & Co., Terezija 103. Tel. 7-65 (koks).

SLAVONSKI BROD (Savska)
Merkadić i drug, trg. ugljena, Trumbićeva 9. Tel. 7, 62, Podružnica: Beograd. Tel. 25-895.
»Ugalj«, trgovina uglja, koksa i gor. materijala, Jefto Danilović, Prestolonaslednika Petra 13.

SPLIT (Primorska)
Pamučina Dragutin i drug, Vojvode Stepe Obala. Tel. 8-95.
Vrdoljak braća, Stari Pazar 3. Tel. 1-84. T. adr.: Vrdoljak.

Braća Vrdoljak
UVOZ
engleskog ugljena, koksa i antracita
—o—
Vozar Drž. željeznica Kraljevine Jugoslavije
SPEDICIJA
—o—
Telegr.: **Vrdoljak — Split.**
Telefon 1-84 — (1-95)
—o—
Rudolf Mosse-Code.

SUBOTICA (Dunavska)
Löwy A. i drug, veletrgovina uglja i koksa. Tel. 1-29. T. adr.: Karbonlevi.

SUŠAK (Savska)
Mariašević i drug, trg. ugljena, nafte, masnia, ita., Kačićevo šetal. 7. Tel. 1-46 (nusp.) T. adr.: Mariašević.

VARAŽDIN (Savska)
Vergles i Prandeli, trgovina željezom, Trg Slobode.

VELIKA GORICA (Savska)
Cop Josip, špecerajska i željezarska trgovina. T. adr.: Cop.
Rosner Albert, trgovina mješovitom robom i zemaljskim proizvodima. Tel. 15. T. adr.: Kosner.

VELIKI BEČKEREK (Dunavska)
Kraus Julije mlađi, trg. gorivog materijala. Tel. 1-03.
»Merkur«, trg. gorivog materijala. Tel. 1-46.
Steinitzer Geza, trg. gorivog materijala. Tel. 2-68.
Trgovačko d. d., Đarfaš Edmund, Sarajlijina 8. Tel. 56. T. adr.. Trgopila.

VRPOLJE (Savska)
Spitzer A. Simo, Glavna 73.

ZAGREB (Savska)
Banaz i Rusko, komis. spedic. parobrod i agent. posao, Samostanska 18. Tel. 59-40. (Centrala Beograd). T. adr.: Barus.
Bittermann Branko, trg. drva i ugljena. Tel. 25-71.
»Carbofag« d. d., Draškovićeva 35. Tel. 54-97. T. adr.: Carbofag.
»Gorivo« d. d., Račkoga 8. Tel. 22-47, 37-57. T. adr.: Gorivo.
Grünwald Ernest, trgovina ugljena, Boškovićeva 36. Tel. 51-31, 57-15. T. adr.: Trifuna.
Kaufman i drugovi, slavonsko trg. društvo ugljena, Račkoga 8. Tel. 37-57. T. adr.: Antracit.
Kronfeld braća d. d., Branimirova 47. Tel. 32-29, 46-15. T. adr.: Kronfeld.
Landikušić A. »Plamen«, trg. kuća za promet ugjenom, drvom i rudama, Masarykova 16. T. adr.: Plamen.
Rosenberg Miško, trgovina, drva i ugljena, Vodnikova 12. Tel. 45-41.
Spitzer Vilim, trg. drva i ugljena, Daničićeva 9. Tel. 36-76. T. adr.: Vilspitzer.
»Tehnopromet«, Fodor Josip, industrijsko i trgovačko zastupstvo, Draškovićeva 58. Tel. 65-08. T. adr.: Tehnopromet.
»Travers« d. d. za industriju i promet željeznickim pragovima, Boškovićeva 2. Tel. 29-14, 29-56. T. adr.: Travers.
Zagrebačka radnja za promet ugljenom, drvom i građevnim materijalom, Miramarska 32. Tel. 54-81. T. adr.: Ugljendruštvo.
Zastupstvo britan. industrijalaca Pexidr.-Srića V., Radišina 11. Tel. 23-60. T. adr.: Rebritman.

ZELENIKA (Zetska)
Obren S. Đunđerović. Tel. 1. T. adr.: Đunđerović.

ZEMUN (Beograd)
Industrija ugljene kiseline Adam Philipović, Karađorđeva 3. Tel. 40-93. T. adr.: Kiselina.
Levi i Binder, trg. drva, uglja, i građ. materijala, Vrtarska 11. Tel. 40-01.
Momčilović Nikola, rudnička prodaja ugljena, Zemun ekspozitura Mate Ivića 2. Tel. Beograd 20-342.

KIŠOBRANI I SUNCOBRANI

Parapluies et ombrelles — Regen- und Sonnenschirme — Umbrellas and parasols — Ombrelli e parasoli

BANJA LUKA (Vrbaska)
Schnitzler i Kon, Kralja Alfonsa ul. Tel. 1-14.

BEOGRAD
Bodi i Vukadinović, Knez Mihailova 27. Tel. 21-442.
Govedarica Milan, Kralja Milana 40.
Ilić S. Blagoje, Prestolonaslednikov Trg 7. Tel. 21-543.
Lazarević i Stojankić, Knez Mihailova 29. Tel. 21-440.
Maksimović J. braća, Kolarćeva 10.
Milošević S. i Aćimović, Gračanička ulica.
Nikolić Kosta i drug, Knez Mihailova 12. Tel. 20-387.
Nikolić i Petrović, Kralja Milana 6.
Obradović Rista, Kralja Milana 8.
Pešić V. Dušan i brat, Terazije 1.
Petrović Petar i Belović, Knez Mihailova 13. Tel. 20-648.
Vuletić Marko, Gavrilović i komp., Knez Mihailova 20. Tel. 20-636.

BRČKO (Drinska)
Jojić i Pavlović, Kralja Petra ulica. Tel. 27.

CETINJE (Zetska)
Maljević Husein braća, trgovina mješovite robe, Balšića pazar. Tel. 44. T. adr. Braća Maljević.

DUBROVNIK (Zetska)
Savin Š.

KRUŠEVAC (Moravska)
Stamenković H. braća kod »Amerikanca«, Knez Mihailova 53. Tel. 18.
Urošević M. Milutin »Luvr«, Knez Miloševa 3. Tel. 3.

MOSTAR (Primorska)
Balić Abdulah, Tikvina 5. Tel. 1-24.
Brstina Lazar, Glavna Luka 1. Telefon 57.

NIKŠIĆ (Zetska)
Braća Harović, trgovina manufakturne i kolonijalne robe.

OSIJEK (Savska)
Almasy Eugen, pomodna trgovina. I. Županijska ul.
Horvat Julijo, pomodna trgovina. I. Županijska ul.
Lust Adolf, pomodna trgovina. I. Kapucinska ul.
Miković i Čavić »Narodna trgovina«, I. Trg Kralja Petra. Tel. 2-31.

PODGORICA (Zetska)
Dervišević Halil i sinovi, pomodno-galanterijska trgovina, Slobode ulica.
Mišolić Vasilije braća, trgovina manufakturne robe, Beogradska 2. Tel. 66. T. adr.: Braća Mišolić.
Popović Đoko, pomodno galanterijska i bakalska trgovina, Vučedolska 3.

POŽAREVAC (Dunavska)
Lekić Jovan i Karadžić.
Pavlović i Mirković.
Stefanović Stanojlo

SARAJEVO (Drinska)
Aleksić Petar, Aleksandrova 65. Tel. 7-78.
Altarac Salamon S. Merkuš, Prestolonaslednika Petra 7.
Arnautović Alija, Kujundžiluk 15.
Atijas Izrael Avram, Kralja Petra 9.
Bičakčić Edhem, Kralja Petra 13.
Ebenstein Moritz, Prestolonaslednika Petra ulica.
»Eha« Erich Hampl, Kralja Petra ul.
Hofbauer Maks, Strossmayerova 2. Tel. 4-27.
Kajon Vita, Prestolonaslednika Petra 32.
Kočović Dimitrije i sinovi, Kralja Petra 12. Tel. 5-05.
Levi Moric Šarko, Prestolonaslednika Petra 10.
Levi Šarko, Aleksandrova 70.
Marković Pajo i Daša, Zrinjskog 6.
Musafija Moric, Kralja Petra 11.
Papo Avram Jakob, Aleksandrova ul. 85.
Stojkanović braća, Strossmayerova 10. Tel. 4-78.
Živojnović Milan, Kralja Petra 14. Tel. 1-74.

TRAVNIK (Drinska)
Varenković Abdulah, Džamijska 2. Tel. 20.

TUZLA (Drinska)
Babić Lazar, Kralja Petra 5. Telefon 32.
Fürth Mavro, Kralja Petra 25. Telefon 58.
Jovanović S. Jovan, Čaršijska ulica. Tel. 88.

ZAGREB (Savska)
Arbanas Julio, trgovina kišobrana, Ilica 19.
Cirkveni Stjepan, radiona i trgovina kišobrana, Ilica 66. Tel. 72-82.
Gluhinić Nikola, trgovina kišobrana, Ilica 46.
Goldschmiedt Antun, trgovina pomodnom robom, Ilica 23. Tel. 32-75.
Kastner i Öhler, trgovačka kuća, Ilica 4. Tel. 32-65 i 73-14.
König S., Ilica 20. Tel. 48-73.

LOJ
Suifs — Talg — Tallov — Sevo

BEOGRAD
Petrović Jovan i komp., Zlatiborska ulica 48.

LESKOVAC (Vardarska)
Đorđević-Kukar Trajko, Kralja Petra 15. Tel. 3.

SARAJEVO (Drinska)
Cvijetinović Nikola, zastupnik fabrike »Gavrilovića Salama«, Sime Milutinovića 6. Tel. 2-54.
Hirschler Josef i Co., Durakova 2.
Holman Anton, Brankova 7. Telefon 1-05.
Jurišić Petar, Hadži Durakova 2. Tel. 5-08.
Trifunović Stevo, Aleksandrova 5. Tel. 8-79.
»Unitas«, agenturna i komisionalna radnja, Aleksandrova 9.

ZAGREB (Savska)
Friedländer Ernst, Đorđićeva 11. Tel. 35-31. T. adr.: Kemofried.
Matausch Oskar, kemikalija, Bosanska 42. Tel. 74-38. T. adr.: Chemmetals.

MORSKA TRAVA
Zostère marine (Crin végétal) — Seegras — Seagrass — Alghe marine

BEOGRAD
Čuturilo i Stojanović, Kralja Petra 51. Tel. 21-530.
Gal Nandor, Kraljevića Marka ul. 1. Tel. 20-905. T. adr.: Gal.
Jovanović Lazar i komp., Kraljevića Marka 7. Tel. 22-695. T. adr.: Konoplja.

DUBROVNIK (Zetska)
Sez M., eksport-import, Dubrovnik 2. Tel. 45. T. adr.: Sez

KARLOVAC (Savska)
Badovinac Kamilo, trg. kolonijalne i materijalne robe, droga i boja na malo i veliko. Tel. 1-37. T adr.: Kamilo Badovinac.

METKOVIĆ (Primorska)
Popovac braća, Tel. 21. T. adr.: Popovac.
Šakota i Gutić. Tel. 22. T. adr.: Gutić.

SARAJEVO (Drinska)
Đurđević Ljubisav, Aleksandrova ul. Tel. 9-24.
Nogić R., Prestolonaslednika Petra 28. Tel. 7-96.

SPLIT (Primorska)
Bužančić Miloš, Dioklecijanova ob. 12. Bregovita 11a. T. adr.: Bužančić

SUŠAK (Savska)
Benco Ernest, trg. kamenog ulja, mineralne vode, boja, mirodija i mješ. robe, Ružićeva 13. Tel. 83. T. adr.: Benco.
Depolo i Stipčić, trgovina pom. i ribar. potrepština, Jelačićev trg. Tel. 2-10.

ZAGREB (Savska)
Brovet braća, agent. i komis. posao na veliko, Ilica 19. Tel. 42-49. T. adr.: Brovet.
Omerzo J. i drug, specijalna trgovina tapetarskih i sedlarskih potrepština, Praška 5. Tel. 21-83.

MUNICIJA
Munition — Munition — Ammunition Munizioni

BEOGRAD
Kočonda S., Balkanska 2. Tel. 21-608.
Stovarište oružja kod »Lovca«, Balkanska 2. Tel. 21-608.
Vodstrčil Tomo, Gospodar Jevremova 25. Tel. 27-606. T. adr.: Zbrojovka.

ČAKOVEC (Savska)
Beindera K., naslj. Strahonya J. ml. Strossmayerova ul. T. adr.. Strahonya.

DONJI MIHOLJAC (Savska)
Schulhof Eugen, mješov. trgovina, Wilsonova ul. Tel. 48.

DUBROVNIK (Zetska)
Antunović M.

KARLOVAC (Savska)
Bäuerle Josip i sin, Strossmayerov trg 2. Tel. 116. T. adr.: Bäuerle.

NOVA GRADIŠKA (Savska)
Petrić Đuro, trg. lovačkog oružja, Strossmayerova 16. Tel. 46.

OSIJEK (Savska)
Reyman Ivan, trg. oružja, I. Kapucinska ul.

PIROT (Moravska)
Antić V. Milivoje, Kralja Aleksandra 109.

SLAVONSKA POŽEGA (Savska)
Kohn Herman, trg. željeza, Kralja Aleksandra trg 8. Tel. 13.

VINKOVCI (Savska)
Katušić Adolf, trg. oružja i municije, Kumičićeva 30. Tel. 83. T. adr.: Venator.
Verzak Adolf, trg. oružja i municije, Kumičićeva 34.

VIROVITICA (Savska)
Schwarz Josip, trg. željeza, Strossmayerova 2. Tel. 25.

VUKOVAR (Savska)
Eder Gottfried i sin, trg. tehničkih predmeta.
Radivojević Đorđe, trg. željeza.

ZAGREB (Savska)
Borovnik i Vrbanić, industrija oružja, Jurišićeva 9. Tel. 59-99.
Drucker M., umjetno-obrtna dvorana, Ilica 39. Tel. 34-05. T. adr.: Trgodrucker.
Kočonda S., trgovina oružja i municije, Ilica 40. Dežmanov prolaz. Tel. 20-51. T. adr.: Kočonda.
»Oružarna«, Pastuović J., Zrinjevac 15. T. adr.: Oružarna.
»Pira« d. d. za promet industrijskih, rudarskih i agrarnih potrepština, Branimirova 37. Tel. 21-10. T. adr.: Pira.

ZEMUN (Beograd)
Klosić Pavle, »Oružana«, trg. oružja, Bežanijska 7-9. T. adr.: Oružana.

NAKIT ZA BOŽIĆNO DRVCE

Ornaments d'arbres de Noël — Christbaumschmuck — Christmas tree decorations — Ornamenti per albero di Natale

BEOGRAD
Akons Hajnrih kod »Proleća«, Kralja Milana 96.
Amar i Milošević, Kralja Petra 22. Tel. 25-878.
Bararon H. Jakov, Kralja Petra 35. Tel. 22-575.
Baruh Josif i komp., Kralja Petra 41. Tel. 22-691.
Jovanović P. A., Kralja Petra 42. Tel. 26-239.
Levi D. braća, Kraljev Trg 7. Tel. 21-306.
Matić i drug, Kralja Petra 26. Tel. 21-535.
Pijade Jakov i brat, Kralja Petra.

BJELOVAR (Savska)
Škalec Stj., knjižara, tiskara, papirnica i knjigovežnica. Tel. 27.

ČAKOVEC (Savska)
Weisz Šandor, trgov. mješ. robom.

DUBROVNIK (Zetska)
»Jadran« tiskara. Tel. 94. T adr.: Jadran.
Šulić Božo.

KARLOVAC (Savska)
Vorkapić A., knjižara i papirnica. T. adr.: Knjižara Vorkapić.

KRIŽEVCI (Savka)
Goldberger J., tiskara i knjigovežnica. Tel. 38. T. adr.: Goldberger.

LJUBLJANA (Dravska)
Bonač Iv., Šelenburgova 5. Tel. 23-87. T. adr.: Iv. Bonač.
Tičar M., družba z o. z., Šelenburgova ul. 1. Tel. 29-34. T. adr.: Tičar M.

MAKARSKA (Primorska)
Polacco Vjekoslav. T adr.: Vjekoslav Polacco.

OSIJEK (Savska)
Bukšeg Ivan, galant. trg., I. Kapucinska ul.
Dirnbach Milan, papirnica, I. Županijska ul.
Fuchs Jakob, špecerajska trg. »Kod Lisice«, I. Županijska 19.
Gerard F. M. »Bazar«, I. Županijska ul.
Thürner F. S. i sin, veletrg. špecerаja, I. Trg Kralja Petra 4. Tel. 7, 6-14.
Willhelm i Boskovitz, veletrg. kolonijalne robe, I. Županijska. Tel. 1-05.

SPLIT (Primorska)
Bojanić i Grabovac, knjižara i papirnica, Bosanska 3. T. adr.: Bojanić Grabovac.
Milisich G. A. Tel. 1-29. T. adr.: Milisich.

ŠIBENIK (Primorska)
Babić Filip, knjižara i papirnica. T. adr.: Babić.
Radić Grgo, Kralja Tomislava 3. T. adr.: Grgo Radić.

VIRJE (Savska)
Tišljar M., knjižara, trg. papira, papirne konfekcije te pisaćeg pribora. T. adr.: Hermo.

ZAGREB (Savska)
Brusina A. naslj. V. i M. Steiner, trg. papira, pisaćeg i risaćeg pribora. Mesnička 5. Tel. 30-71. T. adr.: Brusina.

Grasz K., trg. papira i pisaćeg pribora i knjižara, Masarykova 23. Tel. 76-34.

»Jadran«, veletrgovina papira, D. Singer i drug, Deželićeva 31. Tel. 48-59, 34-76. T. adr. Jadranpapir.

Kastner i Öhler, trgovačka kuća, Ilica 4. Tel. 32-65 i 73-14.
Kugli Stj., knjižara i papirnica, Ilica 30. Tel. 40-31, 60-32. T. adr.: Kugli.

Radić Stj. i M., slavenska knjižara, Jurišićeva 1. Tel. 23-43. T. adr.: Knjižara Radić.

»Orient« trgovačko skladište, Bernard Biermann, Gajeva 3. Tel. 38-86. T. adr.: Orient.
Svoboda Josip, skladište papira, pisaćeg pribora i razglednica.

OPTIČKI PREDMETI

Articles d'optique — Optische Artikel — Optical goods — Articoli per ottica

BANJA LUKA (Vrbaska)
Hrubi Heinrich, Fra Grge Martića trg.

BEOGRAD
Gutman Leo, Čika Ljubina 18.
Jakovljević Stevan, Draškovićeva 5. Tel. 23-072.
Mandić Isa, Pašićeva 5.
Šajnesonov S., kralj. dvorski optičar, Prestolonaslednikov trg 26. Tel. 22-344.

LJUBLJANA (Dravska)
Drogerija Gregorič, družba z o. z., Prešernova ul. št. 5. Tel. 28-85. T. adr.: Drogerija Gregorič.
Jurman K., Šelenburgova ul. 4. Tel. 20-72. T. adr.: Juru.
Somnitz Klara, Sv. Petra c. 16.
Zajec Fr. P., Stari trg. T. adr.: Zajec optik.

MARIBOR (Dravska)
Peteln Josef, Gosposka ul. 5.

NOVI SAD (Dunavska)
Benedek Đorđe, Kralja Aleksandra ul.
Loker Vilim, Kralja Petra ul.

OSIJEK (Savska)
Bienenstock Samuel, trg. graverskih predmeta, I. Kapucinska ul. 1. Tel. 2-73.
Paneth Artur, trg. optičkih sprava, I. Kapucinska ul. Tel. 5-70.

RUMA (Dunavska)
Servatzy Ernest, trg. optičkih sprava, Kralja Petra ul. 148.

SARAJEVO (Drinska)
Foto-Optika Zwecker, Strossmayerova 6.
Frankin Ivan, Zrinjskog 5.
Zwecker Jakob, Strossmayerova 2. Tel. 9-48.

SISAK (Savska)
Kupfermann N., naslj. R. Židan, urar, draguljar i optičar.

SUBOTICA (Dunavska)
Deutsch Ignjat, Kralja Aleksandra ul.
Tenner B., Kralja Aleksandra ul.

TUZLA (Drinska)
Ćurić Anto.

VELIKI BEČKEREK (Dunavska)
Eckfeld Mor, optičar.
Majerhof A., optičar.
Schwab Albert, optičar.

ZAGREB (Savska)
Hirschl Dragutin, optičar, Tomićeva 1. Tel. 55-96.
Juvan Josip, optičar, Ilica 63
»Ocularium« Josip Kokalj, Masarykova 12.
Podvinec A. i drug, optičari, Praška 6. Tel. 24-22.
Weiss Iso, veletrgovina optičkih potrepština, Ilica 24. Tel. 57-95. T. adr. Fotooptika.
Griesbach i Knaus, tvornica zlatne i srebrne robe, znakova, rezbar, Jurišićeva 1. Tel. 4-74. T. adr.:: Srebrozlat.
Wrastil Herman, trgovina optičkih i elektrotehn. potrepština, Ilica 8. Tel. 30-65. T. adr.: Wrastil.

ORIJENTALNI PREDMETI

Articles d' Orient — Orientwaren — Oriental goods — Oggetti orientali

BEOGRAD
Kabilio F., Knez Mihailova 18. Tel. 23-906.
Kukulides i Sakelarides, Knez Mihailova 35. Tel. 20-650.

SARAJEVO (Drinska)
Hadraga Izet i Mujaga, Sarači 37.
Hasanović H. Uzeiraga, Sarači 18.

ZAGREB (Savska)
»Damask« specijalna trgovina perzijskih ćilimova, Ilica 11. Tel. 57-21.
Kastner i Öhler, trgovačka kuća, Ilica 4. Tel. 32-65 i 73-14.
König S., Ilica 20. Tel. 48-73. T. adr.: König.
Musakadić Vejsil, trgovina sagova i orijentalnih predmeta »Persija«. Preradovićeva 2.
Turković S., skladište pirotskih i persijskih ćilima, Ilica 5. (oktogon). Tel. 22-19. T. adr.: Turković Oktogon.

PERJE

Plumes — Bettfedern — Bed feathers — Piume

SARAJEVO (Drinska)
Friedman F., Despića ul.

ZAGREB (Savska)
Brozović Lj., tapetarska i poplunarska radnja, Ilica 82.
Fein Žiga, trgovina perja i posteljinskih potreppština, Zrinjevac 17. Tel. 69-73.
Kauders M., prva hrv. trg. železnog i mjedenog pokućstva i posteljinske robe, Amruševa 1. Tel. 51-49.

REKLAMNI PREDMETI

Articles de publicité — Reklameartikel — Advertisement articles — Articoli di pubblicità

ZAGREB (Savska)
Hellmann i Weiss, agenturni i komisionalni posao »Helva«, Bakačeva 3/II.

SPORTSKI ARTIKLI

Articles de sport — Sportartikel — Sporting goods — Articoli sportivi

BRČKO (Drinska)
Jančikić Savo, Kralja Petra 9. Tel. 56.
Ristić Vojislav.

CELJE (Dravska)
Jellenz J. Prešernova ul. 19. Tel. 92. T. adr.: Jellenz.

LJUBLJANA (Dravska)
Gorec A., družba z o. z., Dunajska c. 1. Gosposvetska c. 14. Tel. 30-06 in 26-62. T. adr.: Gorec.
Gorec J. nasl. Auerhammer—Ogrin družba z o. z. Miklošičeva c. 30. Tel. 24-62. T. adr.: Auerhammer.
»Tehnik« Banjai Josip, Miklošičeva c. 20. Tel. 34-19. T. adr.: Tehnik.

METKOVIĆ (Primorska)
Jovanović Ivan Jurin.

OSIJEK (Savska)
Baldauf Gustav, trg. muzičkih instrumenata i trafika, I. Trg. Kralja Petra.
Bienenstock Sam., trg. sportskih artikala, I. Kapucinska ul. Tel. 2-73.
Bukšeg Ivan, galant. trg., I. Kapucinska ul.
Eger Aleksander i sin, Strosmajerova ul.
Erben Dragutin, trg. tehničkih potrepština, Desatićina ul. Tel. 1-90.
Gerard F. M. »Bazar«, I. Županijska 17.
Gobetzky i Dr. Miler, drogerija Crvenom Krstu, I. Trg Kralja Petra. Tel. 2-03.
Reyman Ivan, trg. oružja i bicikla, I. Kapucinska ul.

SARAJEVO (Drinska)
Bagi, Wolf i Co., Aleksandrova 69. Tel. 2-15.
Besarović braća R., Aleksandrova 9. Tel. 7-66.
»Jadran« d. d., Prestolonaslednika Petra 12. Tel. 1-94.
Lagus Sigmund, Prestolonaslednika Petra 19.
»Majdan« d. d., Prestolonaslednika Petra 26. Tel. 1-12.
»Metallum« d. d., trugovina željeza, Aleksandrova 48. Tel. 24.

SREMSKA MITROVICA (Dunavska)
Fleischman Josef, trg. kože, Trg Kralja Petra.

VINKOVCI (Savska)
Verzak Adolf, trg. oružja i municija, Kumičićeva 34.

VRHNIKA (Dravska)
Grom Jože & Co., T. adr.: Grom Jože. (Podružnica Logatec).

ZAGREB (Savska)
Drucker M., prva zagrebačka umjetno-obrtna dvorana, Ilica 39. Tel. 34-05. T. adr.: Trgodrucker.
Foto Rekord vl. Emil Drucker, Praška 5.
Jesenski i Turk, trgovina pomodne robe i sportskih potrepština, Jurišićeva 1. Tel. 56-01.
Kauders Pavao, prva jugosl. trgovina športskih potrepština, Zrinjski trg 17. Tel. 39-15.
König S., bazar, Ilica 20. Tel. 48-73. T. adr.: S. König.
»Oružarna«, Pastulović J., Zrinjevac 15. T. adr.: Oružarna.
Palčić Branko, trg. sokolskih potrepština. Kraljice Marije 6. Tel. 26-77. T. adr.: Trikotaža.

ZEMUN (Beograd)
»Oružana«, Klosić Pavle, trg. lovačkih pušaka, municije i sportske robe, koncesionirana prodaja baruta, Bežanijska 7—9.

ZUBARSKE POTREPŠTINE

Fournitures techniques p. dentistes — Zahntechnische Bedarfsartikel — Dentists' supplies — Forniture per dentisti

BEOGRAD
Dental depo Markovića V. Milana, Pop Lukina 1.
Dental hirurgija Tabaković i Mihajlović, Prestolonaslednikov trg 15.
Mošić Maks, Knez Mihailova 33, Tel. 23-163. T. adr.: Mošić.

LJUBLJANA (Dravska)
»Dentalia« Kokolj Franjo, Sv. Petra c. 2/II. Tel. 29-44. T. adr.: Dentalia.
Golob O. Dental Depot, Gledališka ul. 8. Tel. 32-23. T. adr.: Dentalgolob. (Podružnica Zagreb, Praška 4. Tel. 38-29).

ZAGREB (Savska)
Phönix Dental Company, A. Silberschein, Jelačićev trg 5. Tel. 31-88. T. adr.: Dentofenix.
Wolf I. dental depot, Gundulićeva 5. Tel. 38-21. T. adr.: Ashdepot.

Westböhmische Caolinchamotte und Slovakische Magnesitwerke A. G.

GENERALDIREKTION PRAG II.,
U PUJČOVNY 9.

Telefon 29-8-41. Postfach 90.

LIEFERN:

Schamotte-, Dinas- und Magnetziegel, Fassonsteine für sämtliche Industrieöfen, Gaswerke, Kokereien etc.
Bewährtes feuerfestes Material für Einmauerung von Steilrohrkesseln u. Staubfeuerungen.
Magnesit sintergebrannt, Formschamotte, KAOLIN.
Steinzeugrohre für Kanalisationen, glasierte Wandplatten, weisse Sparherdkacheln, Kachelöfen, Kalksandziegel, Quarzsande für Bau und techn. Zwecke, **Edelputz und Kunststein »BRIZOLIT«.**
Werke: Dobrany, Hornf Briza, Tremošna, Zliv und Visky (Böhmen); Johnsdorf und Gross-Opatowitz (Mähren) Hnušta, Lavinobána und Košice (Slovakei).

IV.

TRGOVINA

Commerce - Handel
Commerce - Commercio

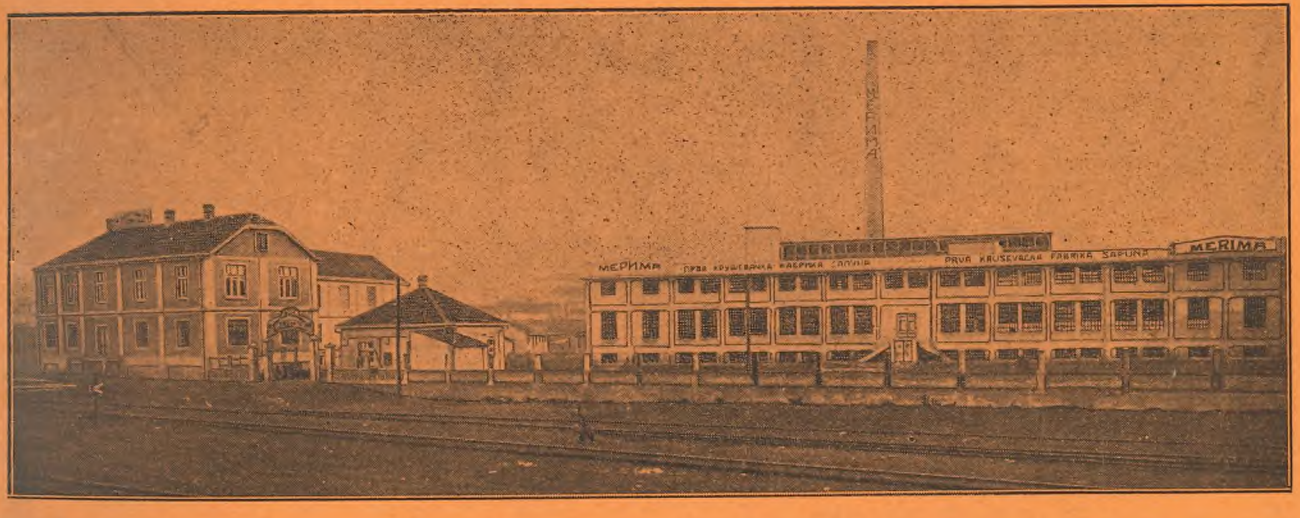

Fabrika Sapuna **Merima A. D.** Kruševac

Osnovana 1839 god. ~ Akc. kapital 10,000.000·—

Izrađuje

sve vrste mirisavih i peraćih sapuna i sve kozmetičke artikle.



PRVA SRPSKA PARNA PIVARA

ĐORĐE VAJFERT A. D.

U BEOGRADU

••

Preporučuje svoja prvoklasna piva

„Eksport"

„Gambrinus" i

Crno

••

Telefoni pivare: 20-348 i 23-166

Telefoni stovarišta u Beogradu (Dečanska br. 16) 20-620 i 27-032

Živežna roba

Produits alimentaires — Lebensmittel — Food- articles — Generi alimentari

KOLONIJALNA I ŠPECERAJSKA ROBA

Epiceries et denrées coloniales — Kolonial- und Spezereiwarenhandlungen — Colonial goods and grocery merchants — Coloniali e droghe.

ALEKSANDROVAC (Moravska)
Ignjatović Ljubica, Kralja Aleksandra 127.
Miletić Sava, Kralja Aleksandra 135.
Mladenović Svetislav, Kralja Aleksandra br. 114.
Paunović Božidar, Kralja Aleksandra 125.

ANDRIJEVICA (Zetska)
Božović Miljan, kolonijalno-manufakturna.
Fatić Vukadin, bakalska.
Jovković Đorđije, kolonijalno-manufakturna.
Lončarević Akso kolonijalno-manufakturna.
Šarović Jovan I., kolonijalno-manufakturna.

ARANĐELOVAC (Dunavska)
Bošković Miloje.
Bošković Radomir.
Janaćković Nikola.
Jevtić Čedomir.
Jovanović Dragoslav.
Katanić Radovan.
Kostandinović Naum. Tel. 7.
Lomić Milan.
Mesarović Sofija.
Radovanović Tihomir.
Stanić Tihomir.
Stepanović Jovan.
Stefanović Vasa. Tel. 12.

BAČKA TOPOLA (Dunavska)
Lajoš Djetvai.

BAJMOK (Dunavska)
Ljudevit Šefer, trgovina specerajske robe.

BAKAR (Savska)
Marćelja braća, veletrgovina zemaljskim proizvodima i kolonijalnom robom. Tel. 17.
Trgovačka kuća Forempoher, uvoz kolnijal. robe. Tel. 12. T. adr. Infor.

BANATSKO ARANĐELOVO (Dunavska)
Mikić Spiridon, trg. šepc. robe.
Mor Filinger, trg. špec. robe.
Steiner Paja, trg. špec. robe.
Steiner Zoltan, trg. špec. robe.

BANATSKI KARLOVAC (Dunavska)
Kehr Jovan i sin, trg. kolon. i špec. robe. Tel. 9. T. adr.: Kehr.

BANJA LUKA (Vrbaska)
Arivuk Ilija.
Davidović Milka.
Dedić Ibrahim.
Grahovac Vuko, Kralja Petra drum. Tel. 66.
Halalkić braća, Kraljice Marije ul.
Ivezić Vajz, Kralja Petra drum.
Janković Mile, Kralja Petra drum. Tel. 43.
Jašerović Mustafa, Kraljice Marije ulica.
Jovanović Milutin, Kralja Petra drum
Jović Anto.
Kadenić Muhamed, Kraljice Marije ulica.
Kecman David, Fra Grge Martića trg
Kosmina Franjo.
Latkovac Ibrahim.
Lovren Vasiljka.
Ljubibratić Ilija, Kralja Petra drum. Tel. 115.
Masleša Aleksandar.
Mašinović Derviš.
Memaga Hamdija, Kralja Petra drum
Mešinović Kasim, Džaleragina ulica.
Mihaljević Johana.
Milanović Savo.
Schnitzler Julius, zastupa artikle kolonijalne branše, Kralja Petra drum. Tel. 121.
Stefanović Uroš, Kralja Alfonza ul.
Stričević Đorđo.
Šabić Zaim, Poenkareova ul. 6.
Tabaković Muhamed.
Vučković Nikola.

BAR (Zetska)
Aveić Rizo, bakalska.
Bubić Hamdija, manufakturno-bakalska.
Đurišić Ilija ,kolonijalna.
Džajović Esma, bakalska.
Martinović Luka, kolonijalna.
Omerbašić Zejnel, manufakturno-bakalska.
Pavlović Lujiđi, kolonijalna.

BAVANIŠTE (Dunavska)
Ilik Adam.
Janković Kosta.
Jovanov Kosta.
Jefremov Todor.
Kanački Jovan.
Majncer Petar.
Markov Milan.
Milosavljev Ilija.
Miljković Sava.
Nedeljkov Stevan.
Nedeljkov Božidar.
Prunka Jaša.
Stankov Ljubomir.
Stojadinov Jelena.
Sublja Dura.

BEGEJ SV. ĐURAĐ (Dunavska)
Meng Anton.
Reljin Krsta.

BELA CRKVA (Dunavska)
Balcer Ferdinand.
Wein Jovan.
Eberstein Julius.
Erwert Matija.
Halera Ludviga unuk.
Hotovec Josip.
Janki Julijana.
Jelinek Matija.
Majer Georg.
Milanović Milan.
Mokraček Emil.
Mokraček Karlo.
Pager Stevan.
Radulović Stevan.
Ranković Petar, veletrg. kolon. i špec. robe. Tel. 39.
Singer braća, trg. špec. robe.
Schmidt Wiktor, trg. špec. robe.
Spal Jovan, trg. špec. robe.
Takač Anton, trg. špec. robe.

BELA PALANKA (Moravska)
Đorđević Božidar, Kralja Aleksandra.
Đorđević Jovan, Trg Kralja Aleksandra.
Đorđević Nikola, Trg Kralja Aleksandra.
Igić Svetaslav, Gospodara Jevrema.
Jovanović Jovan, Kralja Aleksandra.
Miloševič Mihailo, Pukovnika Stevana Vinickog.
Milošević Tasa, Kralja Aleksandra.
Pejčić Vlajko, Đenerala Đure Hrvatovića.
Pejčać Živojin, Kralja Aleksandra.
Popović Filip, Kralja Aleksandra.
Rančić Dragoš, Gospodara Jevrema.
Simonović Dušan, Preko železničke rampe ulica.
Sokolović Vasilije, Trg Kralja Aleksandra.
Stanković Ljubomir, Kralja Aleksandra.
Stanojević Aleksa, Kralja Milana Oslobodioca.

Stanojević Vučko, Trg Kralja Aleksandra.
Tošić Randel.
Živić Jovan, Đenerala Đure Hrvatovića.

BEODRA (Dunavska)
Bauer Đura.
Bergental ud. Terez.
Dimitrijević Pera.
Jolif Ernst.
Maler Krištof.
Maće ud. Eržebet.
Tranpiš Fridješ.
Schön udova Terez.
Weinstein Henrih.

BEOGRAD
Adanja Jakov, Kr. Petra 44. Tel. 20-542.
Andrejević Gliša, Topličin Venac 14. Tel. 21-343.
Arbutina Jovan, Jovanova 10. Tel. 25-265.

DELIKATESNA RADNJA

JOVAN ARBUTINA

BEOGRAD

Telegr.: Arbutina Telefon: 25-265

Jovanova pijaca 10.

Filijala: Zeleni Venac 32, Cvetni Trg

GLAVNO ZASTUPNIŠTVO I STOVARIŠTE GAVRILOVIĆEVE SALAME I SUHOMESNATE ROBE.

UVOZ: FINIH STRANIH SIREVA, SARDINA I KONZERVA

ZAKUPAC ČUVENE MLEKARSKE ZADRUGE U KARANGU.

Bukumirović Božidar i komp., Čika Ljubina 11. Tel. 21-424.
Dingarac, Stojanović i Goločevac, Poenkareova 3. Tel. 21-250.
Garabedijan i Melikjan, Kolarčeva 7. Tel. 26-259.
Gunić Janko, Kralja Aleksandra 84. Tel. 21-454.
Dimitrijević Čeda, Sarajevska 54. Tel. 21-705.
Jović Milan, Cara Nikole II 70. Tel. 25-080.
»Kod Kooperative«, V. Milenković i V. Mišić, Dečanska 5. Tel 21-316, 21-431.

Kolonijalno delikatesna trgovina na veliko

Vlade Milenkovića i Vlade Mišića

»KOD KOOPERATIVE«

BEOGRAD

Dečanska br. 5--Telef: 21-316 i 21-431

KUPUJE i PRODAJE sve vrste kolonijalne i delikatesne robe, kao i sve vrste žita i povrća

Levi M. Naftali, Uzun Mirkova 10. Tel. 20-547.
Marjanović Petar, Cara Nikole II 78. Tel. 21-405.
Milovanović-Macić Stanislav, Prestolonasl. trg 31. Tel. 20-353.
Milosavljević Dragoljub-Ljuba, Sarajevska 75. Tel. 25-187.
Milišić Todor, Kraljev Trg 4. Tel. 20-614.
Pavlović Vojislav i komp., Vasina 9. Tel. 21-029.
Ristić P. Borisav i Milošević, Vasina 10. Tel. 21-256.
Savić Miroslav, Bulevar Oslobođenja 21. Tel. 25-288.
Stojanović T. Svetozar, Cara Uroša 44. Tel. 20-841.
Tanasković Đ. St., Bogdanović i komp., Knez Mihailova 48. Tel. 20-706.
Vukičević i Šićević, Nemanjina 44. Tel. 24-304.
Vasić A. braća Negoševa 1. Tel. 21-245. T. adr.: Vasić.
Žikić Svetozar, Kralja Aleksandra 98. Tel. 32-119.

BIHAĆ (Vrbaska)
Batas Janko.
Šarak Nikola.
Šimatović Mijo.

BIJELJINA (Drinska)
Alkalaj Bukica.
Alkalaj Jako.
Arnautović Jahija.
Baruh Zadik mlađi, Vojvode Mišića.
Bešlagić Ibrahim.
Čolaković Dragomir.
Davidović Gjorgjo.
Đukanović i sin, Trg Nikole Pašića.
Hadžić M.
Ivković Savo.
Jondić Sulejman.
Jovanović Zorka.
Kojić Marija.
Laković Samuel.
Ljubotić E.
Mitrović Sofija.
Nukić Aljo.
Odžaković Salko.
Omerović Avdo.
Papo Flora.
Popovac Luca.
Resanović Petar J.
Salihović H. Ibrahim, Ajanovića.
Salihbegović Muharembeg.
Slojmović Roza.
Šehović braća, Vojvode Mišića ul.
Tomić Božidar.
Tuzlaković H.

BILEĆA (Zetska)
Jokanović Lazar.

BJELOVAR (Savska)
Breuer d. d., veletrgovina kolonijalne i prekomorske robe. Tel. 41. T. adr.: Breuerdruštvo.
Hiršl Milan, veletrgovina špecer. i kolonijalnom robom, Aleksandrova 5. Tel. 61.
Omčikus Filip i sin, trgovina željez., kolnijalnom i nirnberškom robom.

BLATO n/K. (Primorska)
Cetinić A. Dorol.
Kalogjera Jakov.

BOLJEVAC (Moravska)
Đuričić Zdravko, Kralja Aleksandra 51.
Rajković i Milosavljević, Kralja Aleksandra 23. Tel. 17.
Ristić Milenko i sinovi, Kralja Aleksandra 24. Tel. 18.

BRČKO (Drinska)
Božičković Jovo, Pašića 14. Tel. 45.
Cvetković Ljubomir.
Divjak Rade S.
Halilović Adem.
Jančikić Sava, Kralja Petra 9. Tel. 56.
Jančikić Veljko.
Kučukalić Alijaga, Kučukalića 3. Tel. 3.
Malinović braća.
Malinović Emilija.
Mehmedović Alija.
Pašalić Ibrahim.
Reba Mihajlo.
Slomić Hamdija.
Sulejmanović Omer.
Tomić Vladislav.
Topić Momčilo.
Vasić Dušan.
Vuković Gjorgjo.

BRZA PALANKA (Moravska)
Kuzmanović J. braća.
Nikolić J. Momčilo.
Pajkić J. Jovan.
Vasić Mladen.

BUDVA (Zetska)
Luketić Stefano.

CAZIN (Vrbaska)
Andanagić Muhamed.
Činovnička nabavljačka zadruga.
Mulalić Muhamed.

CELJE (Dravska)
Achleitner Oton, Kralja Petra c. 5.
Celjska družba s kolonijalnim blagom »Union« d. z o. z., Krekov trg. Tel. 43. T. adr.: Kolonialunion.
Ferjan Ant.
Hönigmann J., Prešernova 7. Tel. 1-01. T. adr.: Hönigmann.
»Sladkor« dr. z o. z. Tel. 1-35 (podružnica).
Stiger Gustav, Glavni trg 3. Tel. 34. T. adr.: Stiger.
Wogg Vivtor, Prešernova 5. Tel. 27. T. adr.: Wogg.
Zamparutti Domenika, Aleksandrova 2.

CERKNICA, ž. st. RAKEK (Dravska)
Lavrenčič Alojz.

CETINJE (Zetska)
Čakić Božo braća.
Darić Veliša.
Hardeli Petar.
Ivanović Rade.
Jovičević i Petranović, Ivanbegova ul. Tel. 50.
Kazamanović Medo.
Koka P. Petar.
Muminović Malim.
Nikolić Radomir.
Pteranović J. Ljubo.
Sjekloca M. Stane.
Živković Simo.

ČAČAK (Drinska)
Aćimović Anica.
Andrić Dragoljub.
Bjekić Milija.
Ćendić Dragiša.
Darijević Ljubomir.

Dragutinović Zdravko.
Ivanović Ljubomir.
Jovanović Aleksandar.
Jovanović Dobrivoje.
Jovanović i Pavlović.
Lazarijan Lazar.
Lazović V. braća.
Matović Jezdimir.
Matović Vojislav i brat.
Milosavljević Rade.
Nikolić Borislav.
Rajić Aleksandar.
Sekulić braća.
Stefanović Mladomir.
Stevanović Avram.
Terzić, Gavrilović i Čakarević.
Vasikić Miodrag.
Vujović Antonije.

ČAJNIČE (Drinska)
Damjanović Vaso.
Grujić Jovanka.

ČAKOVEC (Savska)
Graner braća, veletrgovina kolonijal. robom. Tel. 1. T. adr.: Graner.
Leitner Marko, trgovina kolonijal. robom, Mažuranićeva 2. Tel. 2. T. adr.: Emleitner.
Weiss Šandor, trgovina mješov. i kolonijalnom robom.

ČOKA (Dunavska)
Ciklai Mihajlo.
Juhas Lajoš.
Subotin Mita.

ĆIĆEVAC (Moravska)
Petković braća.
Radovanović Pera.
Živković Svetozar.

ĆUPRIJA (Moravska)
Blagojević Toma, Prestolonaslednikova 90.
Cvetanović V. Stevan, Kralja Petra 2.
Ćirković M. Jovan, Kralja Petra 25.
Dafić Jovanča, Resavska 33.
Ilić Aleksandar, Kralja Petra 56.
Jovanović Milutin, Kralja Petra 6.
Kneževič Dušan, Cara Lazara 9.
Kocić Aleksandar, Kralja Petra 3.
Matić Živojin, Car Lazara 23.
Miletić V. Milivoje, Cara Lazara 12.
Nikolić Aleksandar, Prestolonaslednikova 50. Tel. 5.
Petrović A. Vladimr, Kralja Petra 49.
Pešić Nikola, Prestolonaslednikova 61.
Radojković Đ. Sava, Resavska 11. Tel. 17.
Savić Dragomir, Kralja Petra 4.
Sibinožić Dimtrije, Kralja Petra 52.
Simić L. Božidar, Cara Lazara 1.
Simić L. Borivoje, Cara Lazara 41.
Simić Đ. Milosav, Resavska 1.
Stanković Jovanča, Kralja Petra 39. Tel. 44.
Stojković D. Kosta, Kralja Petra 69.
Stojković T. Stojan, Cara Lazara 5.
Terzić Radosav, Kralja Petra 51.
Timić Milojko, Prestolonaslednikova 10.
Zdravković S. Radomir, Kralja Petra 65.

DANILOVGRAD (Zetska)
Cauševič Marko.
Kaluđerović Miloš.
Kekoviċ J. Drago.
Pavličić Radovan.
Zlatičanin Filip.

DARUVAR (Savska)
Holzer Josip, trgovina žestokih pića, špeceraja i kolonijalne robe.
Milojević Branko, veletrgovina kolonijalnom i špecerajskom robom. Tel. 20.
Morgenstern Margareta, trgovina špecerajske i delikatesne robe. Tel. 22. (Telefon u zajednici sa tt. Josip Epstein).
Vujić Mišo.

DEBELJAČA (Dunavska)
Epstein Samuel.
Kovač Šandor.
Šomodji Julijana.

DELNICE (Savska)
Kniewald braća, trgovina mirodija, kolonijalne robe i željeza. Tel. 10. T. adr.: Kniewald.

DERVENTA (Vrbaska)
Alibegović Uzeirbeg. Tel. 18.
Karamtić Anica.
Kosanović Milan.

DESINIĆ (Savska)
Hohnjec Petar, trgovina kolonijal., manufak. i mješ. robom. Tel. 1. T. adr.: Hohnjec.

DOBROTA (Zetska)
Paprenica Đoko.

DOLOVO (Dunavska)
Janać Milivoj.
Pejković Božidar.
Stefanović Leposava.

DONJA BEBRINA, pošta SLAV. BROD (Savska)
Smoljan Josip, trgovina špecerajskom robom.

DRAGUTINOVO (Dunavska)
Isakov Panta.
Manić Velimir.

DUBICA BOSANSKA (Vrbaska)
Bižić Dušan.

DUBROVNIK (Zetska)
Bakula Mato.
Brbora Baldo pok. Mata.
Dubrovačka vjeresijska banka. Tel. 1-06 ili 38. T. adr.: Vjeresijska.
Guska Nike.
Gjik Marcel, Dubrovnik 2. Tel. 34.
Padovan Nike.
Petaus Frano.
Poković Antun. Tel. 74. T. adr.: Poković.
Prvo dalmatinsko trgovačko društvo s o. j. Tel. 27, 22. T. adr.: Dalmacija.
Sez M., export-import., Dubrovnik 2. Tel. 45. T. adr.: Sez.

ĐAKOVO (Savska)
Böhm Franjo, trgovina hrane, željeza i mirodijskom robom.
Matković Mišo i drug, trgovina mješovitom robom i delikatesa.
Reichsmanna Dane sin, veletrgovina mješovitom i kolonijalnom robom. Tel. 40.

ERDEVIK (Savska)
Katanić Živan.

FOČA (Zetska)
Pilav Sulejman.
Zulfikarpašić Hamdija.

FRAM, ž. st. RAČE—FRAM (Dravska)
Zamolo Konrad.

GAČKO (Zetska)
Bukvić Spasoje.
Dobrilović Stevo.
Kovačević Mijat.
Kurtović Hamid i Sajto.
Kurtović Mehmed.
Sarić Salko.

GDINJ (Primorska)
Visković I. kbr. 38.

GORNJI MILANOVAC (Dunavska)
Baralić Branislav.
Bogosavljević Dragiša.
Čairović Rajko.
Damnjanović Aleksandar.
Đoković Đorđe.
Đorđević Boža.
Glibić Milutin.
Glišović i Mićić.
Ivanović Čedomir.
Marinković Ilir. Tel. 5.
Marinković i Mihailović.
Mišković Tanasije.
Nešović Nešo.
Petrović Radenko.
Popović Svetislav.
Radišić Desimir.
Savković braća. Tel. 10.
Tadić Dragoljub.
Trifunović i drug.
Tatović Dobrivoje.

GOSPIĆ (Savska)
Đukić Nikola. Tel. 21.
Mihić i Potrebić, trgovina kolonijal. i mješ. robom. Tel. 12.
Trkulje Milana sinovi, trgovina kolonijal. i mješ. robom. Tel. 20.

GRAČANICA (Vrbaska)
Cvijanović Savo.

GRUDA kod CAVTATA (Zetska)
Kostopeć Tomo.

GUSINJE (Zetska)
Lončarević Radomir.
Nekoviċ Metko.
Pjetrović Juso i Medo.
Rašić Medo.

HERCEGNOVI (Zetska)
Prnjat T. Dušan.
Terzović N. Savo.

HVAR (Primorska)
Baylon G. et figlio.

ILOK (Dunavska)
Davidović Josip.
Štern Sigmund, trg. mješovite i kolonijalne robe, veletrgovina duvana, žižica i cigaret papira. Tel. 11. T. adr.: Kolonijala.
Weber Matija, trg. kolonijalne i mješovite robe. Tel. 12.

IMENO, pošta PODČETRTEK (Dravska)
Pečar Albin.

IMOTSKI (Primorska)
Ferrari Pasquale.

INĐIJA (Dunavska)
Mičić Marko, vlasnik Petković M., trg. kolonijale na veliko. Tel. 8. T. adr.: Petko.

IRIG (Dunavska)
Mihajlović Jova, trgovina špecerajа i gvožđa.

IVANJICA (sr. moravički, Drinska)
Jeremić M. Radojica.

JABUKOVAC (Moravska)
Kazimirović Aleksandar.
Kazimirović Đorđe.

JAGODINA (Moravska)
Andrejević Svetomir, Kralja Petra ul.
Đurić N. braća, Kralja Petra ul. Tel. 6.
Ilić Rista i brat, Kralja Aleksandra Tel. 7.
Koncl Jovan, Kralja Petra ul.
Milanović Mihajlo, Levačka ul. Tel. 7.
Mišić Sava, Kralja Petra ul.
Nikolić Milosav, Levačka ul.
Ristić K. Svetolik, Kralja Aleksandra ul. Tel. 17.

JAJCE (Vrbaska)
Gjidara Jozo.

JANJINA (Zetska)
Vidiš Ivo, Putniković.

JELSA (Primorska)
Salata I. i M.

JESENICE (Dravska)
Sušnik Marija.

KAMENICA (Dunavska)
Grković Predrag. Tel. 2.

KAMNIK (Dravska)
Petek Ivan. T. adr.: Petek.

KARLOVAC (Savska)
Badovinac Kamilo, trgovina kolonijal. i materijal. robom. Tel. 1-37. T. adr.: Badovinac.
Bakšića P. naslj. Vuković i Vinc, trgovina kolonijal. mješ. robom i žitaricama. Tel. 1-15. T. adr. Vukodrug.
Pavić i drug, trgov. društvo. Tel. 95. T. adr.: Pavić.
»Promet« veletrgovina svakovrsnom robom, Eisler Ernest, Zrinjski trg 23. Tel. 67. T. adr.: Promet.
Tomašević Č. Milenko, komis. agent. posao špecer.-kolon. robom, Gundulićeva 5.
Vučetić Nikola, trgovina špecer., kolonijal. i delikatesnom robom, Grgura Ninskog 6.

KNJAŽEVAC (Moravska)
Atanasković S. Panta »Telalin«, Trg Kralja Petra 12. Tel. 15.
Krstić braća, Kralja Aleksandra 58.
Marjanović Dragoljub i sin, Trgovačka 20.
Milošević Anta i sin, Karađorđeva 35. Tel. 14.
Milošević Vladimir i sinovi, Kralja Aleksandra 113.
Milovanović Ž. Vasa i zet, Kralja Aleksandra 50.
Todorović Dušan, Kralja Aleksandra 94.
Šegović M. Aleksa, Trg Kralja Petra 28.
Živanović J. Sava, Kralja Aleksandra 91.

KOLAŠIN (Zetska)
Lisičić Milovan.
Međedović Asim.
Minić Vasilije.

KONJIC (Primorska)
Bubalo Ćamil.
Hadžihuseinović Idrizbeg.
Hadžihuseinović Mustajbeg.

KONJICE (Dravska)
Hrepeunik K.

KOPRIVNICA (Savska)
Hirschl Franjo. trgovina kolonijal., špecerai. i kratkom robom, Varaždinska 222. Tel. 39 (nusp.)
Janeš Stjepan i drug, trgovina špeceraj. te željeznom robom.
Scheyer Adolf. veletrgovina kolonijal. robom i zemaljskim proizvodima. Tel. 38.

KOPČULA (Primorska)
Stanić Filip i sinovi.

KOTOR (Zetska)
Marinić Mato.
Trgovačko udruženje Veljko Sekulović i drug.
Zadrina Filip A. Tel. 8.

KOTOR VAROŠ (Vrbaska)
Mišić Ivan.

KOVIN (Dunavska)
Ber Hugo.
Hüps Jovan.
Teodorović Vasa i sinovi.

KRAGUJEVAC (Dunavska)
Aleksijević Blagoje, Kralja Petra 67.
Amalović Nikola, Kralja Petra 57.
Baržu Nastas i Il. Dimitrijević, Kralja Aleksandra 19.
Bošković Dragutin, Kralja Petra 21.
Čomić Taško, Prestolonasl. Petra 2.
Dimitrijević Đorđe, Kralja Aleksandra 17.
Dimić Boško, Ženski pijac.
Đorđević i Marinković, Kralja Aleksandra 7. Tel. 39.
Golić N. Rista, Kralja Aleksandra 36.
Golubović Milan, Kralja Petra 83.
Gruiić Stanimir, Pašićeva 43.
Hadži Nikolajević i Atanasijević, Kralja Aleksandra 16. Tel. 25.
Janković Radosav, Jovana Ristića 7.
Jevđović Bogoljub, Đenerala Terzibašića 5.
Jovanović Milan, Kneza Mihaila.
Konstantinović K. Žika, Radnička kolonija.
Marjanović Dobrosav, Kralja Petra 57. Tel. 62.
Marković D. Uroš, Stojana Protića 35.
Mijatović Božidar, Kralja Aleksandra 23.
Mitrović Dragoljub, Kralja Aleksandra 5.
Nikolić Ž. Živko, Kralja Petra 54. Tel. 32.
Obradović M. Radoje, Kralja Petra 46.
Obradović M. Radosav, Stojana Protića 52.
Popović J. Miloje, Kralja Petra 53.
Radivojević Aleksije, Daničićeva 27.
Ristić K. i Totani, Kralja Petra 40.
Srejović Aleksandar, Kneza Mihaila 6.
Srejović J. Milan, Kneza Mihaila 43.
Stojanović Aleksa, Ženski pijac.
Stefanović P. Milan, Jovana Ristića 8.
Tasić Svetozar, Kralja Aleksandra 25a.
Tomić Kina, Kralja Aleksandra.
Tomić Sima, Ljubičina.
Topalović A. Petar, Kralja Petra 79. Tel. 27.
Urošević Sava, Karađorđeva 22. Tel. 53.
Varagić Stanimir, Vojv. Putnika 59.
Vasiljević Milutin, Kralja Petra.
Vilimonović Milan, Drinčićeva 15.

KRALJEVO (Moravska)
Bilalović Elmaz, Miloša Velikog 19.
Ilić Budimir, Miloša Velikog 25. Tel. 27.
Milišić Todor, Miloša Velikog 16. Tel. 15.
Milokić Miodrag, Kralja Petra 11.
Milovanović Stevan, Kralja Petra 74.

KRANJ (Dravska)
Andraschitz Hans. Kokriško predmestje 24. Tel. 25. T. adr.: Andrašič.
Andrašič Ignac. Tel. 25. T. adr.: Andrašič.
Likozar M.
Majdič Franc. Tel. 12. T. adr.: Franc Majdič.
Omersa Franc. nasl. Berjak Franc.
Uvoz kave, družba z o. z.

KRAPINA (Savska)
Spitzer Jakob, veletrgovina kolonijal. i špecer. robom. Tel. 3, 10. T. adr.: Spitzer.

KRIŽEVCI (Savska)
Berkeš i Pollak, veletrgovina kolonijal. špec. robom i zemaljskim plodinama. Tel. 15. T. adr.: Berkeš.
Schönbauma Ig. nasl. trgovina špecer. željez. robom i žitaricama.

KRUPA BOSANSKA (Vrbaska)
Čiča Mile.
Gaković Risto.
Petrović Milan.

KRUŠEVAC (Moravska)
Cvetković Vlada, Knez Mihajlova 83.
Dinić Boško, Kralja Milana 31.
Dunda braća, Knez Mihajlova 62.
Dunda S. Nikola, Knez Mihajlova 27.
Đorđević braća, Knez Mihajlova 89.
Đorđević Đorđe i brat, Knez Mihajlova 13.
Đorović Radivoje, Knez Mihajlova 99.
Ilić Stanoje, Knez Mihajlova 101.
Janković Borivoje, Dositejeva 16.
Marjanović Radomir, Kralja Milana 9.
Mihajlović Živojin, Pećska 69.
Mijailović Andrija, Knez Mihajlova 63.
Milivojević Boža, Knez Mihajlova 60.
Milosavljević Petar, Obilićeva 1.
Milović Života, Pećska 15.
Nikolić.
Pavlović Petar, Nemanjina 9.
Perović J. M., Knez Mihajlova 149.
Puzić Marko, Kralja Milana 2.
Radosavljević Milan, Pećska 27.
Stanković Rade, Kralja Milana.
Stefanović Živojin, Kneza Miloša 101.
Tatić Svetozar, Knez Mihajlova 83.
Vasić i Cvetković, Knez Mihajlova 1.
Vasić Milenko, Kneza Miloša 49.
Vukojičić Radojko, Cara Lazara 1.
Zojić Paskalj i sin, Kosovski Spomenik 1.
Zojić Stojadin, Cara Lazara 60.
Živković Živojin, Žitni trg 3.

LESKOVAC (Vardarska)
Bivolarević i Srećković, Kralja Petra 110.
Dimitrijević A. Dimitrije, Kralja Aleksandra 183. Tel. 67.
Gičić Todor, Pašićeva 37.
Gičić Vasa i sin, Pašićeva 50.
Katanić Vasilija, Kralja Petra 16.
Nikolić P. Stojan i sin, Kralja Aleksandra 90. Tel. 80.
Stanojević Milan, Kralja Petra 41.
Stojiljković Nikola, Kralja Petra 67. Tel. 21.

LIVNO (Primorska)
Brkić Derviš.
Franić Nine.
Kaić Krunoslav.
Kaić Stipo.
Slipčević Perica.
Šehić Mujo.
Tadić Jaov J.
Tadić Jozo S.

LOZNICA (Drinska)
Gavrilović Milan.
Jezdić Dora.

LOŽ. ž. st. RAKEK (Dravska)
Rant Anton.

LJUBINJE (Zetska)
Bakšić Zulfo.

LJUBLJANA (Dravska)
Avtomatični buffet, družba z o. z., Šelenburgova 4.
Bahovec Jos., Sv. Jakoba trg 7. Tel. 20-68. T. adr.: Bahovec mokar.
Černak Marija in drug, Šolski drevored 2. Tel. 34-65.
Jančar Ivan, Miklošičeva c. 4.
Jarc Karl, Dunajska c. 9.
Jelačin Ivan, Emonska c. Tel. 26-07. T. adr.: Jelačin.
Kham Fr., Miklošičeva c. 5. Tel. 29-69. T. adr.: Kham delikatesa.
Kotar Antonije, Medvedova 23.
Kovač Franc, trgovina s čajem in dišavami na debelo, Poljanska c. 29. T. adr.: Kovač-Čajanka.
Kovačič F. R., Miklošičeva c. 32. T. adr.: Kovačič.
Krivic Ivan, Frančiškanska 10.
Krošelj Ivan, Šmartinska c. 15.
Lorant Adolf, Kobaridska c. 2. Tel. 27-21. T. adr.: Lorant.
Medica Fran, Tržaška c. 4. T. adr.: Medica.
Menard Luka, import čaja, Dalmatinova 10. Tel. 34-49. T. adr.: Čaj. Podružnice: Maribor, Karlovac, Zagreb, Osijek, Vel. Bečkerek, Beograd, Niš.

K E K S I
V A F E L J N I
B I S K V I T I
najboljši pri
TOVARNA KEKSOV IN VAFELJNOV
B. Pauer
družba z o. z.
L J U B L J A N A

Perdan Ivan nasledniki, Krekov trg 11. Tel. 23-48. T. adr.: Perdan.
Planinšek Karl, Dunajska c. 17. Tel. 32-04. T. adr.: Planinšek Karl.
Podlogar Vekoslav, Vodnikov trg. Tel. 34-65. T. adr.: Podlogarjev.
»Sladkor«, družba z o. z., Dunajska c. 1a/II. Tel. 26-06. T. adr.: Sladkor. Podružnica: Celje.
Stacul Ant., Šelenburgova 4. Tel. 22-02. T. adr.: Stacul.
Šarabon A., Zaloška c. Tel. 26-66.
Tea import, družba z o. z., Večna pot 15. Tel. 26-26. T. adr.: Timport.

Buddha
ČAJNE MEŠANICE SO NAJBOLJŠE.
Tea Import, Ljubljana
VEČNI POT 15
TELEFON 2626

Terdina F., Stari trg 17. Tel. 20-39. T. adr.: Terdina.
Vitek Josip, Sv. Petra c. 13.
Wutscher's Joh. Ev. Nachfolger, Schiffrer Viktor, Mestni trg 19.
Zupan Julij, Sv. Petra c. 35. Tel. 30-21.

MAKARSKA (Primorska)
Jurišić Juraj. Tel. 21.
Pavlinović Juraj

MARIBOR (Dravska)
Greiner Ferdinand, Gosposka 2.
Jugoslovenska agrumarija, industrijska in trgovska družba z o. z., Koroščeva c. 32. Tel. 24-45.
Murko Vitus, Mejska c. 24. T. adr.: Vid Murko.
Schmidl Karl & Comp., Stolna 4.

MARTINJAK, pošta CERKNICA (Dravska)
Premrov Franc. Tel. 1.

MELENCI (Dunavska)
Petrić Ljubomir.

METKOVIĆ (Primorska)
Damić braća. Tel. 7.
Damić J. S.

MLADENOVAC (Dunavska)
Đorđevića Dušana C. Berta, Kralja Petra 96.
Đorđević I. Vladimir, Kralja Petra 72. Tel. 8.
Đorđević N. Ilija, Kralja Petra 163.
Lazić Antonije, Kralja Petra 141. Tel. 7.

MOL (Dunavska)
Horvath Šandor.
Udovički Dragoljub.

MOSTAR (Primorska)
Bajat Adem.
Bijedić Bajram.
Brstina Lazar, Glavna Luka 1. Tel. 57.
Ćejreković Stevan.
Jurković Ljubo.
Kovačević i Salatić.
Marinović Marko.
Milić i drug.
Milošević Lazar, Glavna ulica. Tel. 65.
Milošević S. i drug, Kralja Aleksandra ul. Tel. 82.
Peško Miho, Glavna Luka. Tel. 6.
Šaina Riste sinovi, Vel. Tepa 11. Tel. 111.

MURSKA SOBOTA (Dravska)
Čeh Franc, Lendavska c. 2. Tel. 2. T. adr.: Čeh.

NAŠICE (Savska)
Schneider Franjo.
Singer Adolf. Tel. 32. T. adr.: Asinger.
Wollner Vinko. Tel. 13.

NEVESINJE (Zetska)
Vuković Obrad J.

NIKŠIĆ (Zetska)
Barović Novica i komp.
Dobrilović Stevo.
Ilić Pero.
Lažetić Risto.
Perizović Ramadam.
Popović Đoko.
Radojković Božo.
Samardžić Novica.
Vojinović Risto.

NIŠ (Moravska)
Baltazarević Aleksandar, Obilićev Venac.
Baltazarević Sotir, Obilićev Venac.
Bogdanović H. Vladimir i sin, Trg Kr. Milana.
Crnušanović Petar, Trg Kr. Aleksandra.
Dada Kosta, Dušanova.
Dimitrijević Nastas, Obrenovićeva.
Dinić Radisav, Pantelejska.
Dinić Vasko, Znepoljska.
Đorđević M. Kitan, Dušanova.
Grebenarević i Bukumirović, Trg Kr. Aleksandra. Tel. 60.
Grozdanović M. Vladimir, Dušanova.
Janković L. Metodije, Obilićev Venac.
Jelić Anton, Trg Kr. Aleksandra.
Jeremić Stevan, Pantelejska.
Jovanović Gavrilo, Obrenovićeva.
Kevorković Jovan, Trg Kr. Milana.
Kocić Todor i sin, Obrenovićeva ul. Tel. 67.
Kostaćević Kosta, Pašićeva ul.
Krstić J. Milan, Znepoljska.
Lazarević M. Dragoljub, Ristićeva ul.
Lukić Branko, Obilićev Venac.
Marjanović Marjan, Trg Kr. Milana.
Milićević Dušan, Ristićeva.
Milićević D. Radomir, Obilićev Venac.
Milojković Čedomir, Obilićev Venac.
Mitić T. Aleksandar, Dušanova.
Mitić K. Milan, Prizrenska.
Mitić Milan i sin, Dušanova.
Mitić S. Petar, Voždova.
Mitir Sotir, Voždova.
Mitić Stojan, Ristićeva.
Nešić H. Mihailo, Obrenovićeva.
Nikolić Branko, Solunska.
Petrović Svetozar, Ristićeva.
Radosavljević Lazar, Ristićeva.
Ristić Aleksandar, Pantelejska.
Ristić S. Trajko i brat, Dušanova. Tel. 98.
Simić Lazar, Kosovska.
Stanković Božidar, Cara Konstantina.
Stanković Vasilije, Cara Konstantina.
Stanojević i Metlarac, Voždova.
Stefanović Mladen, Trg Kr. Aleksandra.
Stojiljković Svetozar, Ristićeva.
Tanić T. braća, Trg Kr. Aleksandra. Tel. 85.
Todorović S. Milan, Trg Kr. Milana.
Todorović Vukašin, Dušanova.
Tričković Vitomir, Pašićeva.
Šurdilović Jovan, Trg Kr. Milana.
Šurdilović Vladimir, Trg Kr. Milana.

Veličković Vasa, Generala Lešjanina.
Vlajić Vladimir, Ristićeva.

NOVA GRADIŠKA (Savska)
Šmidek S. i sinovi d. d. Tel. 4.

NOVA KANJIŽA (Dunavska)
Demeši Istvan.
Nevrenčić Bogoljub.
Schwarz Antal.

NOVI BOSANSKI (Vrbaska)
Ahmetspahić Nazifbeg.
Cerić Nazifbeg.
Šehović Hasan.

NOVI SAD (Dunavska)
Čelikovič braća.
Deneši Vilim, trgov. specer. i delikatesne robe, Katol. Porta 4.
Dragoner Julio, fil. Novi Sad, trgov. kolon. robe i jušnog voća na veliko, Jevrejska 4.
»Jugobrazil« Stanković Milan, trgovina kolonijalne robe. Kr. Petra 7.
Kirilović Aleksandar, trgovina specerajske robe, Kr. Petra ul.
Kolarski Veselin, trgov. specer. robe, Trg Oslobođenja.
Korodi Ljudevit.
Krstić Aleksandar, trgov. specer. robe, Pašićeva ul.
Mandl L., Temerinska 21. Tel. 22-00, 21-62. T. adr.: Mandl.

L. Mandl
trgovina
kolonialne robe na veliko

Meinl Julio d. d., fil. Novi Sad, Kr. Aleksandra 3.
Neumann Arpad.
Sazdanić Milorad, trgov. kolonijalne, delikatesne robe i južnog voća na veliko, Kr. Aleksandra 3.
Šuranji braća, trgovina specerajske i kolon. robe.
Tanasijević Svetolik, trgovina specerajske robe, Bulevar Kr. Marije.
Weiss Eugen.
Wertheim i Weiss.

NOVO MESTO (Dravska)
Ogrin Anton.
Pauser A. Jun.
Picek I. T. adr.: Picek.
Seidl M. nasl. Kobé Josip. Tel. 14. T. adr.: Kobé Koloniale.

OBRENOVAC (Drinska)
Blagojević Tijosav, Kralja Petra 157.
Čović i Popović, Kralja Petra 162. Tel. 13. T. adr.: Čović.
Simović S. Mitar, Kralja Petra 170. Tel. 18. T. adr.: Simović.
Stepanović i Ćirković, Kralja Petra 143.

OGULIN (Savska)
Arhanić Ljudevit, trgovina kolonijalnom, špecerajskom i manufakturnom robom. Tel. 14 (inter.). T. adr.: Arhanić.
Goldner braća, trgovina kolonijalnom i mješov. robom. Tel. 16. T. adr.: Goldner.
Žagrović Marija, trgovina mješovite i kolonijalne robe.

OMIŠALJ na KRKU (Savska)
Gospodarsko trgovačko društvo. Tel. 3. T. adr.: Gospodarsko.

OPUZEN (Primorska)
Šarić Jakov.

OREOVICA (Moravska)
Đokić S. Dragomir, Kralja Aleksandra 59.
Nikolić braća, Kralja Aleksandra 69.

OSIJEK (Savska)
»Bonbonjera«, Pischinger, I. Kapucinska ul.
Chocolaterie Française »Soleil«, I. Desatičina ul.
Ehrenfreund Rudolf i sin, veletrgovina kolonijalnom robom i južnim voćem, I. Desatičina 20. Tel. 2-10. T. adr.: Rudsin.
Klein Bernardo, veletrgovina kolonijalnom i špecerajskom robom i južnim voćem Tel. 4-48. T. adr.: Berklein.
Kožaj E., delikatesa, I. Kapucinska.
Krausz i Neumann, I. Kapucinska 4. Tel. 2-58.
Nossan i Kovačević, trgovina špecerajskom i kolonijalnom robom, I. Trg Kralja Petra 12. Tel. 3-13.
Popović Damjan, trgovina špecerajskom i kolnijalnom robom, I. Strossmayerova 6. Tel. 85.
Ruff braća, filijala, I. Županijska 1.
Scheiber Dragutin, I. Aleksandrova. Tel. 76.
Selzer i Rank, trgovina mješovitom robom, III. Jelačićev trg. Tel. 3-19.
Taubner David i drug, veletrgovina kolonijalnom robom, I, Županijska. Tel. 1-84. T. adr.: Import.
Thürner F S. i sin, I. Aleksandrova. 21. Tel. 6-41.
Thürnera F. S. sin, (vlasnici: Majer Antun i Peter Jakob), trgovina špecerajske robe, delikasa i boja, I. Trg Kralja Petra 4. Tel. 7.
Willheim i Boskowitz, trgovina kolonijalnom, špecerajskom i delikatesnom robom na veliko i malo, I. Županijska 5. Tel. 1-05.
Wolfa Samuela sin, trgovina špecerajskoim robom, III. Jelačić trg 4. Tel. 3-83.

OTOČAC (Savska)
Orešković Franjo, trgovina mješov. i špecer. robom.

PAKRAC (Savska)
Sekulić Đorđe.
Štulić Jovo.
Žigić Nikola.

PALANKA (Dunavska)
Anđelković M. Jovica.
Antonović Spasoje.
Bošković Josif.
Ćirković M. Petar.
Golubović Aranđel.
Jovanović I. Anka.
Jovanović A. Ljubica.
Mihajlović Jovan.
Milošević R. Čedomir.
Nikosović i Marković.
Pantović Vojin i komp.
Perić i Stablović.
Radivojević M. Živan.
Stanković St. Vlada.
Stanojević V. Lazar.
Vlajić R. Uroš.

PANČEVO (Beograd)
Aleksić P. i sin. Tel. 1-46.
Adler Herman. Tel. 1-23.
Bandur Mirko.
Ćirilov Isa. Tel. 2-05.
Lang Adam.
Ofnera Josifa sin. Tel. 1-32.
Parčetić M. Tel. 1-64.
Ristić Svetozar. Tel. 42.

PARAĆIN (Moravska)
Stanković P. David i sinovi, Kralja Petra 148. Tel. 16.
Tasić L. Kosta i sinovi, Kralja Petra 18. Tel. 18.

PERAST (Zetska)
Bogišić G. M. i drugovi.

PETRINJA (Savska)
Slavik Oton.

PETROVAC (sr. mlavski, Moravska)
Adamović Jeremija, Željeznička 34.
Dimitrijević Miloš, Kralja Petra 129.
Ilić Adam, Kralja Petra 81.
Lukić Lj. Čedomir, Kralja Petra 66.
Simonović Jakov i Durlić, Kralja Petra 130.
Srejić T. Milutin, Kralja Petra 104.

PETROVAC BOSANSKI (Vrbaska)
Novaković Jovo.

PIROT (Moravska)
Ćirić S. Lazar, Prestolonaslednikov trg 12.
Ćirić S. Stevan, Kralja Aleksandra 96.
Đorđević A. Petar, Trg Prestolonaslednika 14.
Ivanković Todor i sin, Kralja Aleksandra ul. Tel. 20.
Krstić P. Aleksa, Trg Prestolonaslednika 8.
Manić Vasa, Jugovićeva 4.
Petrović Golub i sin, Kneza Mihaila 28.
Petrović Sreten, Kralja Aleksandra 81.
Veljković Panta, Jugovićeva 28.

PITOMAČA (Savska)
Schlesinger Eugen, trgovina kolonijalnom i manufakturnom robom. Tel. 5.

PLANINA pri RAKEKU, ž. st. RAKEK (Dravska)
Pungartnik Edo.

PLAV (Zetska)
Čelić Šaban.

PLETERNICA (Savska)
Ribičić braća.

POBREŽJE pri MARIBORU (Dravska)
Adalbert Marko.

PODGORICA (Zetska)
Abdović Ibrahim.
Alibalić Buto.
Alivodić Omer.
Borča Smail.
Bulić Ahmet.
Bulić Bišo.
Bulić Smajo.
Delalić Mamza.
Dervanović Osman.
Đurđević Rizo.
Đurišić Ljubo.
Efović Medo.
Ibričević Suljo i braća.
Kapisazović Tahir.
Krnić Medo.
Lačević Medo.
Markuš Nikola.
Mišolić Zarija.

Nenezić. Ar. Jovan.
Osmanagić Ahmet.
Popović Vladimir.
Popović Uroš.
Radović B. Božo.
Radulović Krsto.
Stijović Ljubo.
Šarkić Šaćir.
Terzić Krsto.

POŽEGA UŽIČKA (Drinska)
Gojgić Radiša, Kralja Aleksandra 25. Tel. 2.
Jeremić Milan, Miloša Velikog 1.

PRIJEDOR (Vrbaska)
Gašić Zarija. Tel. 12 i 28.
Kovačević Dušan. Tel. 16.
Marin Mile.
Mevrah Salamon.
Radetić P. Mile. Tel. 12.

PROKUPLJE (Moravska)
Hadži Tonić Stojan i brat.
Jovanović Krstomir.
Lazić Svetislav.

PTUJ (Dravska)
Kasimir J.

RAČA KRAGUJEVAČKA (Dunavska)
Jovanović Tr. Vojislav, Kralja Milana 27.

RAČE pri MARIBORU (Dravska)
Agrumarija, družba z o. z. T. adr.: Agrumarija.

RADOVLJICA (Dravska)
Homann Friderik.

RALJA (Dunavska)
Milovanović Dragoljub.
Mirković Jovan.
Mirković Stanislav.
Paunović Stevan.

RAŽANJ (Moravska)
Đukić Dragoljub.
Marković Milan Tel. 4.
Petrović Đorđe.
Stanković Nikola.
Stefanović Dragoljub.
Stefanović Sava.

REKOVAC (Moravska)
Ćupić Vojislav.
Đorđević Jezdimir.
Grković Momir.
Jovanović Rade.
Nestorović Živojin.
Nešić Mihailo.
Perić Jovanka.
Pešić Hristivoje.
Prokić Životije.
Radosavljević Lazar.
Ristić Nikola.
Simonović T. Radoje.
Spasić S. Vučko i sin.

RIJEKA CRNOJEVIĆA (Zetska)
Negri Andrija.
Prlja Jovan.
Šakić Krsto.

ROGATICA (Drinska)
Janković Gavrilo.
Sijerčić Omerbeg.

RUMA (Dunavska)
Banjac Ivan. Tel. 34.
Brix Leopold.
Dožudić J. K.
Đurišić N. Tel. 17.
Gruić Niča. Tel. 24.
Korchamer Paul.
Mihajlović Đura.
Riffert Martin.
Vuić Jovan.

SAMOBOR (Savska)
Cizl Antun, trgovina špeceraj robom i žitom. Tel. 11. T. adr.: Cizl.
Presečky Milivoj, proizvod i trgovina Presečkyjeve muštarde. Tel. 12.
Vuković Antun, trgovina špeceraj. i kolonijal. robom. Tel. 7.

SARAJEVO (Drinska)
Aguzinović Paško, Bistrik 34.
Ahmetašević Mehmedaga, Prestolonaslednika Petra 18. Tel. 1-35.
Alajbegović Alija, Aleksandrova 111
Altarac Avram I., Logavina 1.
Altarac Avram J., Kralja Petra 42.
Altarac Haim I., Karadžića 36.
Alkalaj Moric L., Aleksandrova 19.
Arslanagić Asim, Đulagina 2. Tel. 8-86.
Atijas David M., Aleksandrova 14.
Atijas Moric Avram, V. Kujundžiluk 27.
Babić Jovo, Aleksandrova 93.
Bajčetić Milan, Kralja Petra 15.
Baruh Merjana, Koševo 5.
Bovan Gojko, Čobanija.
Born Zvonimir, Zembiljeva 11.
Bugjen Todor, Nemanjina.
Bulbulović Edhem, Bistrik 6.
Cvijanović Janko, Aganagića 18.
Cvijetinović Nikola, zastupa artikle kolonijalne branše, Sime Milutinovića 6. Tel. 2-54.
Cvijić Milan, Bistrik 11.
Ćorović Raroslav i Pero, zastupa artikle kolonijalne branše, Aleksandrova 49.
Čežik Barbara, Gradski kolodvor.
Čovilo Đorđo, Skenderija 9.
Danon Zadik J., Abadžiluk 1.
Davić Josef, Koševo 14.
Dilberović Marija, Kralja Petra 23.
Drehsler Herman, Aleksandrova 83.
Dukić Anka, Nemanjina 48.
Đajić Božo, Aleksandrova 5.
Đurić Jovo, M. Obilića 33.
Engel Aleksandar, Prestolonaslednika Petra 36. Tel. 3-27.
Elazar Mošo M., Baščaršija 82. Tel. 23.
Finci David Josef i sinovi, Aleksandrova 37. Tel. 6-98. T. adr.: Dalejo.
Finci Josef Leon, Đulagina 3. Tel.
Finci Šalom David, Gajev trg. 1-23. T. adr.: Jolfinci.
Gaon Salamon D., Kundurdžiluk 28. Tel. 2-28.
Gaon i Tolentino, Kundurdžiluk 32. Tel. 2-24.
Gačić Mehaga, Bistrik 42.
Gomilanović Aleksa, Zagrebačka 2.
Havel Karlo, Aleksandrova 97.
Hirschl Josef i drug, Aleksandrova 41/I. Tel. 35, 9-33. T. adr.: Hirschl.
Ivanović Zaharije, Aleksandrova 91.
Izrael Ješua M., zastupa artikle kolonijalne branše, Jelića 2/I. Tel. 8-96.
Jurišić Petar H., Durakova 2. Tel. 5-08
Krink Amalija, Mustajbegova 4.
Knežević Đorđo, Brankova 13.
Kohen Klara, Banjski brijeg 26.
Kosovac Todor, Aleksandrova 74.
Kiršner Vojko, zastupa artikle kolonijalne branše, Aleksandrova 7.
Konti Maurizio, zastupa artikle kolonijalne branše, Ćukovića 4. Tel. 1-54.
Krečo H. Uzeiraga, Đulagina 12. Tel. 9-18.
Kuić braća, Aleksandrova 1-13. Tel. 1-59.
Kumašin braća, Halaći 9.
Levi Jakob S., Aleksandrova 32. Tel. 4-68.
Levi David R., Skenderija 12.
Maestro Jakov i Moric, Prestolnaslj. Petra 14.
Martinović Todor, Vojv. Putnika 44.
Medan Vladislav, Koševo 11.
Memes Adolf, Suleimanova 8.
Meinl Julio d. d., Prestolonaslednika Petra. Tel. 6-79.
Mešinović H. M., Sarači 31. Tel. 8-68
Mrčević Milan, Predimaret 12.
Musafija Kalmi, Aleksandrova 30. Tel. 5-77.
Nanić H. Avdija, Mudželiti 7.
Milanović Vladimir, Alipašina 12.
Miletić Nikola, Tekija 9.
Milosavljević Milan, Kraljice Marije 1.
Milošević Radivoj, Kolodvor.
Montiljo Albert J., Kralja Petra 15.
Montiljo Samuel, Karpuzova 8.
Mujezinović Avdo, Bistrik 32.
Musafia Jakob R., Hajduk Veljkova 17.
Njemčević H. Vejsil, Gajev trg.
Pavlikić Marija, Vojv. Putnika 49.
Perera Simon A., Predimaret 2.
Perić Isak, Prestolonaslednika Petra 22.
Piljević Hasim, Kralja Petra 54.
Popara Boško, Vojv. Putnika 47.
Popović Danilo, Kočićeva 3.
Popović Milan, Aleksandrova 101.
Princip Jovo, Aleksandrova 28.
Pupiš Joka M., Miloš Obilića 1.
Radulović Božo, Fra Grge Martića trg.
Radošević i drug, Aleksandrova 53. Tel. 1-48.
Roknić i drug, Aleksandrova 3.
Runjevac braća, Štrosmajerova 2.
Romano Avram S., Gajev trg.
Romano Hana, Gajev trg 1.
Salamić Jovan, Ćobanija ul. 1.
Salom Levi I., Prestolonaslednika Petra ul. 32.
Salom Adolfo, Aleksandrova 32a.
Salom Isidor M., Kundurdžiluk.
Salom Daniel J., Kralja Petra ul. 33.
Salom David, Aleksandrova ul. 62.
Samakovlija Ašer, Aganagića ul. 12.
Sekulić Sava, Kralja Petra ul. 13.
Sipl Angelina, Kolodvor.
Spahić Risto, Terezija ul. 37.
Studenić Karlo, Čobanija ul. 4.
Sulejmanović Muhamedaga, Kazandžiluk 12. Tel. 6-94.
Šahinagić Vejsil, Zrinjskog ul. 8.
Šalipurović Pavle, Aleksandrova ul. 87.
Šiler Moric, Kralja Petra ul. 13.
Šušnjar Pero, Aleksandrova ul. 107.
Tabaković Salih, Gor. Bjekuve ul. 1.
Trifunović Savo, Aleksandrova 5. Tel. 8-79.
»Vrbas« trgovačko društvo, Aleksandrova 5.
Vučković Milan, Aleksandrova 3. Tel. 4-52.
Vuković Manojlo, Kralja Petra 4.
Vukojević Jovo, Aleksandrova ul. 12
Zec Mehaga, Kranjčevića ul. 2.
Zečević braća, Hadži Idriz ul. 1.
Zečević Miloš, Mejtaš ul. 10.
Žagorac Jovo, Aleksandrova 113.
Žitni zavod d. d., Despića 1.

SENTA (Dunavska)
Donat Franja.

SENJ (Savska)
Brajković Milan, trgovina kolonijaln.

i mješov. robom. T. adr.: Brajković
Modrić Nikola, trgovina mješ. i kolonijal. robom. Tel. 5. T. adr.: Braća Modrić.
Šojat braća, trgovina mješov. i kolonijal. robom.

SISAK (Savska)
Schwarz A., trgovina špecer. i kolonijal. robom i delikatesama.

SLAVONSKA POŽEGA (Savska)
Hartman Josip.
Kindl Viktor.
Kohn Viktor.
Reiter Dragica.
Schillinger Jakob.
Spitzer Samuel, trgovina mješovite robe na veliko. Tel. 65.
Steiner Leo ml.

SLAVONSKI BROD (Savska)
Benčevića C. sinovi d. d. trgovina kolonijalnom robom na veliko. Tel. 99. T. adr.: Cebes.
Filipović Vladimir.
König Vilko i drug.
Samlaić Jovan.

SLUNJ (Savska)
Kovačević R., trgovina špecer., kolonijalnom, manufakt. i kožarskom robom. T. adr.: Rude.

SMEDEREVO (Dunavska)
Branković i Mitrašinović.
Lazarević Novica.
Ljubisavljević Miloš.
Milojević Ljubomir.
Petković Gvozden.
Petrović J. Petar.
Stanković Radosav.
Stojić Živko.
Stojković Petar.

SOKO-BANJA (Moravska)
Cakić Slavko, Kraljevića Tomislava 112. Tel. 2.
Mihajlović Milija, Kraljevića Tomislava 72. Tel. 1.
Milenković B. Sava, Prestolonaslednika Petra 2. Tel. 12.
Milenković B. Velimir, Prestolonaslednika Petra 34.

SOMBOR (Dunavska)
Abraham i Ivanšek.
Cvrkušić Lazar.
Ćirić Sergije, Trg. Sv. Đurđa.
Engus Josif, Trg Kr. Marije 11.
Racić braća.
Racić Isa.
Steinfeld Eden.

SOPOT (Dunavska)
Anđelković R. Leposava.
Dinić Borisav.
Janković Čedomir.
Janković Milinko.
Majstorović Dimitrije.
Milinković Ljubomir.
Nikolajević Tasa.
Nikolić Miladin.
Pantić braća.
Prokić Stevan.
Simić Bogosav.
Srećković Božidar.
Srećković Stojan.
Šargas i Atanasijević.

SPLIT (Primorska)
Bonačić P. i M., Krešimirova. Tel. 1-23.
Božić Jakov, Narodni trg 3. Tel. 2-44.
Božić i drug, Narodni trg.
Casolini Nizza p. Josipa, Botićeva poljana 2.
Cvijetić Jovo Petrov, Trogirska ul.
Čulić Boris, Karlov, Francuska obala
Fabris braća, Vilsonova obala. Tel. 1-05.
Fabris Marija ud. p. Ante, Smodlakina 8.
Hatze Viekoslav, Obrov.
Jalčina Cvietko Ivanov, Marmontova 6.
Manda Božidar p. Ivana, Dosud 10.
Mladinić Josip Vickov, Senjska 8.
Meinl Julio d. d. Domaldova 2. Tel. 4-56.
Novak F.
Nutrizio Spiridione, Marulićeva ul.
Obranković Josip, Zagrebačka ul.
Ozretić Petar p. Karla, Zvonimirova ul
Panozzo Rosina, Tartaglina ul.
Paschkes & Aljinović, Porinova ul. Tel. 2-19.
Perić Juraj, Poljička cesta. Tel. 2-89.
»Sana» dr. s. o. j. tvornica čokolade, Dioklecijanova obala.
Suić braća, Šubićeva ul. Tel. 3-20.
Svirčić Ante p. Nikole, Ispod Ure.
Šabić Antun, Šibenička ul. Tel. 3-46.
Tilić A. Ivan, Dubrovačka ul.

STOLAC (Primorska)
Bukić i Šarić.

SREDNJA VAS v BOHINJU (Dravska)
Likar Ignacij.
Molinaro Angelo. T. adr.: Molinaro.

SREMSKI KARLOVCI (Dunavska)
Božić Ivan ml.
Fink Josip.
Ilić Nikola, Kbr. 747.
Nedeljković P. Petra udova.
Nimrich Rudolf, Kbr. 310.
Pejaković Lazar.
Petrović Pavle.
Radanović Anka.
Teodorović Đoka.

STARA PAZOVA (Dunavska)
Bizovski Janko.
Bon Mišo.
Dopuda Stanko.
Đurica Josef.
Knežević Anka.
Löwy Hinko.
Molnar Juda.
Momčilović Leca.
Očovaj-Suško Martin.
Rapaić Proka, trgovina mješovite robe na malo i veliko. Tel. 20.
Torer Ivan N. Tel. 3.
Velimirović Milivoj.

SUBOTICA (Dunavska)
»Delikates« Varga i drug.
Kemenj Julio.
Klein Geza i sinovi.
Konstantinović Laza.
Kovač i Gelanji.
Kurteš Miloš.
Ognjanov Branko.
Teodorović Kosta.

SUPETAR (Primorska)
Sinčić braća.

SURDULICA (Vardarska)
Dimitrijević Panta.
Dimitrijević Sava.
Đorđević Đorđe.
Đorđević Manasije.
Đorđević Radojko.
Đorđević Svetozar.
Filipović Dimitrije.
Janković Svetozar.
Marković Jovan.
Milanović Dimitrije.
Nikolić Stojiljko.
Pavlović Rista.
Petrović Milutin.
Pešić Aleksa.
Pešić Dragutin.
Pešić S. Milutin.
Ristić Stojadin.
Stanković Jordan.
Stanković Pera.
Tasić Milan.
Tomić braća.
Tomić Janaćko.

SUŠAK (Savska)
Antić i drug, agent. i komis. posao kolonijalnom robom i plodinama, Ružićeva 19. Tel. 2-41. T. adr.: Embo.
Antončić A. Anton, agent. i komis. posao kolonijalnom robom i žitaricama, Vrazov prelaz 1. Tel. 1-35.
Calogera D., komis. posao kolonijalnom robom i pomorski dobavljač, Račkoga 12.
Diraka A. i drug, komisionalni posao kolonijalnom robom i mirodijama. Ružićeva 14. Tel. 1-89. T. adr.: Dirakadrug.
Dragoner Julio, trgovina kolonijalnom robom na veliko, Ružićeva 15. Tel. 1-89. T. adr.: Agrumi, (centrala Zagreb).
Engelhardi Đuro, trgovina kolonijalnom robom i zemaljskim proizvodima, Ružićeva 12. Tel. 1-36. T. adr.: Jugovoće.
Galovac Juraj, trgovina kolonijalnim proizvodima, južnim voćem i žitaricama, Tomislavova 3. Tel. 1-96. T. adr.: Svevoće.
Hannappel Hugo i drug, veletrgovina kolonijalnom robom. Tel. 2-40.
Kinkela Fran, skladište kolonijalne robe i južnog voća, Strossmayerova 10. T. adr.: Kinkela.
Kolombo i Richtmann, veletrgovina žitarica i kolonijalne robe, Strossmayreova 6. Tel. 8. T. adr.: Riko.
Komadina Vinko, trgovina kolonijalnom robom i zemaljskim proizvodima, Wilsonova 1. Tel. 1-35.
Mateu Mahiques Vincente, španjolsko-jugoslavenski uvozno-izvozni agenturni i komis. posao. Delta Tel. 64. T. adr.: Leonaranjas.
Mautner Salomon, trgovačko zastupstvo kolonijalnom robom i uvoz čaja. Tel. 1-33. T. adr.: Mautner.
Mikuličić-Rabić Mario, uvoz kave i čaja. Mažuranićeva 1. Tel. 1-64. T. adr.: Ramiku.
Mikuličić Vinko, agent. i komis. posao kolonijalnom robom i žitaricama. Štrosmajerova 12. Tel. 1-83. T. adr.: Vinko Mikuličić.
Negovetić Josip, trgovina kolonijal. robom. Račkoga 28.
Prenner Ignac, veletrgovina prekomorskom robom, brašnom i žitom. Štrosmajerova 3. Tel. 69. T. adr.: Prenner.
Smerdel Josip, trgovina kolonijaln robom. Trg Radića 9. Tel. 52. T. adr.: Smerdel.
Stercic Ivan i drug, komis. i agent. posao kolonijal. i suhomesnatom robom. Wilsonova 1. Tel. 2-03. T. adr.: Stercic.
Šimić Marijan veletrgovina kolonijal. robe, brašna i masti. Tel. 2-38. T. adr.: Šimić.

šoić i Brozičević ,velertgovina kolonijalnom robom, mlinskim i zemalj. proizvodima, Delta 43. Poštan. pret. 116. Tel. 1-80. T. adr.: Cereale.
Trgovačko dioničko društvo. Tel. 2-77. T. adr.: Trgod.
»Valencianias« Hermenegildo Plaza Osca španjolsko-jugosl. uvozno i izvozno agenturni posao. Delta. Tel. 64.

SVILAJNAC (Moravska)
Marinković Radisav.
Stefanović Ž. Mita.

ŠABAC (Drinska)
Ceranić Jovica, Masarykova 1.
Drašković Milorad, Kralja Aleksandra.
Jovanović Todor, Karađorđeva 4.
Radošević Bogdan, Kralja Aleksandra.
Stefanović Vojislav i brat, Karađorđeva 5. Tel. 2.
Škulić Aćim, Karađorđeva 19. Tel. 21.
Vasić Đorđe, Jevremova 3.
Vladiković Tihomir, Kralja Aleksandra.
Vukobratović Mihailo, Masarykova.

ŠIBENIK (Primorska)
Mandić Stevo Pavlov Kbr. 130. Tel. 31.
Margetić Krsto.
Marušić Ante p. Roka.
Merlak Mirko p. Viktora.
Morić Šime Lukin.
Tikulin Šime p. Ante.

ŠID (Dunavska)
Grbić Jovan i drug, trgovina špeceraja.

ŠKRLJEVO (Savska)
Marčelja braća, veletrgovina kolonijalnom robom i žitaricama. T. adr.: Marčelja.

TEŠANJ (Vrbaska)
Mešić Smajl.

TIVAT (Zetska)
Oparenović Leo.

TOMAŠEVAC (Dunavska)
Bokšan Mita.

TOMISLAV GRAD (Primorska)
Buljugić Huso.
Kozarić Fehim.
Lerota Tadija.

TRAVNIK (Drinska)
Biogradlija Alija.
Budimir Stipo.
Bulić Azemina.
Čatić Alaga.
Franc K. V.
Kartal braća.
Konforti Jeruham Jakob, Kralja Petra. Tel. 45.
Maunić Muharemaga, Donja Čaršija. Tel. 30.
Pejanović Vukan.
Pinto Benjamin.
Pucić Anton.
Sajfman Arnold.
Salom Mento.
Zec Franjo.

TREBINJE (Zetska)
Begović Arif, Pašićeva. Tel. 3.
Kapor Jovo i Aleksa.

TROGIR (Primorska)
Madirazza Roko.
Pesini Josip.

TRSTENIK (Moravska)
Aćimović Lazar i brat.
Babić Živojin.
Bradić Petar i sinovi.
Despotović Vojislav.
Đurđević-Vitomir.
Gilić Dušan.
Levićanin Jovan.
Ljutovac Radoje.
Miladinović Ilija.
Miladinović Mata i sinovi.
Milovanović Miloš.
Nikolić Svetozar.
Pravdić Stevan.
Radivojević Božidar.
Radovanović Radovan.
Vučković Aranđel.

TUZLA (Drinska)
Arnautović Ahmed.
Crnogorčević Vaso.
Čamić Svetozar.
Drinjaković Todor.
Dreksler Gracija.
Džindo Ešrefbeg.
Hadžiefendić Mujaga.
Halberstein Leon.
Hrustić H. Bego.
Ibrišimović H. Zekerija.
Jovanović Risto.
Krajnović Jozo.
Pantić Risto.
Pašić braća, Džamijska 12. Tel. 65.
Petrović Milan.
Popović Milan.
Prcić H. Mehmed.
Prcić Nuri Osman.
Sprung Elza.
Schwarz Josef.
Stajčić Mirko.
Tomić Vasilija.

UB (Drinska)
Andrejević Živorad.
Ašković Božidar.
Bojičić Lazar.
Lukić Radisav.
Marković Milenko.
Mihailović Mila.
Stepanović i Ćirković.
Hadžić Ljubomir.

ULCINJ (Zetska)
Beg O. Cafo.
Tivari Adem.
Muharem Januz.
Nimanbegović Enver.

ULJMA (Dunavska)
Baračkov Slavko.
Bešlin Mateja.
Lazić udova Desanka.

UZDIN (Dunavska)
Ehrenfreund Maksa.
Füleki Ema.

UŽICE (Drinska)
Erić Mirko, Miloša Velikog 12. Tel. 45.
Peković Milan, Kralja Aleksandra 45
Peković Raden, Kraljice Drage 7. Tel. 8.
Sparić Nedeljko, Kralja Aleksandra 39.
Stojić i Nikolić, Artiljerijska 13. Tel. 6.

VALJEVO (Drinska)
Baćanović Spasoje, Birčaninova 1.
Boranijan Agop, Birčaninova 1.
Jelić Borivoje, Čika Ljubina 4.
Krstić D. Milan i brat, Kneza Miloša 5.
Lazarević Vladimir, Kneza Mihaila.
Lazić L. braca, Cika Ljubina 10.
Marković Nerses, Vojv. Mišića.
Marković Sestrag, Knez Mihailova 26.
Mitrović G. Bogoljub, Karađorđeva.
Mladenović Joca, Prote Mateje 9.
Nikolajević Aca, Karađorđeva.
Nikolajević A. i M. Janković, Kneza Miloša 52.
Obradović Milivoje.
Pecelj Nikola, Karadorđeva.
Popović N. Milija, Takovska 20.
Savic Despot, Kneza Mihaila 43.
Stefanović T. Živorad.
Sibalić Branko, Kneza Miloša 57.
Tesic Ivanko, Takovska 29.
Todorovic Kosta, Takovska 26.
Tomic Svetozar, Takovska 7.
Unkovic Mihailo, Karadorđeva.
Vasiljević Živko, Vojv. Misica 1.
Vasic Tijosav, Vojv. Mišića.

VARAŽDIN (Savska)
Kramar Antun, trgovina kolonijal. i specer. robom, te bojama i sjemenjem, Gundulićeva 2.
Ladenhauser Hugo, trgovina prekomorske robe, mirodija i delikatesa, Trg Slobode 3.
Majcen Slavoljub, trgovina kolonijal. i mješov. robom.
Milković Josip ml., trgovina prekomorskom robom i mirodijama. Trg Slobode 9a. Tel. int. 1-67.
Samac Mato, trgovina specer. kolonijal. i delikatesne robe. Senoina 8. Tel. 1-36. T. adr.: Mato Samac.
Stanković Franjo, trgovina prekomorske robe, mirodija, boja i sjemenja.

VARVARIN (Moravska)
Kostić Đorđe, Dušanova.
Tasić braća, Dušanova.

VELALUKA n/K. (Primorska)
Mikulandra Jerko pok. Nikole.

VELIKA KIKINDA (Dunavska)
Angner i Hirsch,
Foidl Nikola.
Frauerhofer Franja,
Friko Jovan.
Gubica Šandor.
Hilger Petar.
Lew Bela.
Ling Lorenc.
Mesinger Josif i sin.
Munćan Ivan.
Nafusi Simon.
Papilion Matija.
Radin Dušan.

VELIKA LEŠNICA (Drinska)
Radovanović M. Milan.

VELIKI BEČKEREK (Dunavska)
Büffet Delikates, trg. delikates. i špec. robe. Tel. 2-35.
Deitsch Marton, trg. kolon. robe. Tel. 86.
Delikates »Korzo«, trg. delikates. i špec. robe. Tel. 2-77.
Gutmana ud. Jakoba i sinovi, trg. kolon. robe. Tel. 96, 3-22.
Jovanović Saveta, trg. delikates. i špec. robe.
Matić Bogdan, trg. delikates. i špec. robe. Tel. 1-23.
»Merkur« d. d., trg. kolon. robe. Tel.

1-46.
Osfald Jovan, trg. delikates. i špec. robe.
Polaček Đula, trg. kolon. robe.
Srpsko trgovačko d. d., trg. kolon. robe. Tel. 1-50.
Vlajnić i Todorović, trg. kolon. i delikates. robe. Tel. 1-94.

VELIKO GRADIŠTE (Dunavska)
Besarabić Stevan, Marveni trg 2.
Blagi Aleksandar, Kralja Milana 18.
Cabir Isman, Kralja Milana 22.
Harasti Stevan, Kralja Milana 13.
Obradović Dimitrije i sin, Kralja Milana 51. Tel. 8.
Saratlić Đorđe, Kralja Milana 1.
Selić Milojević, Kralja Milana 89.
Stefanović Milisav, Kralja Milana 44.
Stefanović Svetislav, Kralja Milana 37.
Sukijasović Mardiros, Kralja Milana 41.

VETOVO, pošta KAPTOL (Savska)
Razl Vinko.

VINKOVCI (Savska)
Mogan Alfred, trg. kolonijalne i špecerajske robe na veliko i malo. Tel. 4.
Popović Riste nasljednik Kadelburg Aleksander, trg. špecerajske i kolonijalne, kratke i nürnberške robe na veliko. Tel. 1-26.
Rosenberg Ignjat, trg. speceraja i delikatesa.
Smolčić Đuro, Kumičićeva 18.
Šmituc Ivan, Aleksandrova 7.
Žagar Antun, Trg Slobode 1.

VIRPAZAR (Zetska)
Jovanović Stevo, kolonijalna.
Lekić Petar, kolonijalna.
Mijović Vido, kolonijalna.
Mandic Ethem, kolonijalna.

VIROVITICA (Savska)
Francetić M., trgovina špecerajskom i kolonijalnom robom, Zvonimirov trg 4. Tel. 22.
Hrvatsko dioničarsko prometno društvo, veletrgovina zemaljskih plodina, kolonijalne robe, građevnog materijala i gospodarskih strojeva, Zvonimirov trg 4. Tel. 24. T. adr.: Prometno.
Pavelić Luka, trgovina špecerajskom i kolonijalnom robom, Gajeva ul. 1. Tel. 7. T. adr.: Zvono.
Pavelić Mato, trgovina špecerajske i kolonijalne robe, Zrinjska 3. Tel. 31.
Schwarz Josip, trgovina špecerajske i kolonijalne robe, Strossmayerova 2. Tel. 25.
Šerbedija Franjo, trg. mješovite i kolonijalne robe na veliko i malo, Zrinjska ul. 24. Tel. 10.

VISOKO (Drinska)
Frtuna Mujaga.
Karamehić Šaćir.
Karić Gojko.
Mujidajić Ibrahim.
Popić Manojlo.

VIŠEGRAD (Drinska)
Francez Jelka.
Jusufbašić Ilija.
Ickvić Adolf.
Jamak Abid.
Pečenica Milutin.

VLASENICA (Drinska)
Karavdić Akif.
Mičić Niko.
Ostojić Mato.
Pantić Simo.
Slijepčević Jovan.
Stanišić Mihajlo.
Stanišić Obrad.
Sunarić Vojin.

VLASOTINCI (Vardarska)
Popović G. Petar, Kralja Milana 58. T. adr.: Radpopović.
Valčić G. Uroš i komp., Kralja Milana 56. T. adr.: Kompanija.
Vlasotinačka trgovačka banka, Kralja Aleksandra 1. Tel. 13. T. adr.: Trgbanka.

VRANJE (Vardarska)
Jančić, Jovanović i Ružić, Kralja Aleksandra 133. Tel. 12.
Marković Uroš, Kralja Aleksandra 145. Tel. 46.
Petković Jovan, Trg Oslobođenja 8.
Spasić i Srbinac, Kralja Aleksandra 52. Tel. 33.
Spasić Toma, Poljanički trg 9. Tel. 18

VRLIKA (Primorska)
Kulišić braća.
Trivić Krsto p. Save.

VRPOLJE (Savska)
Spitzer A. Simo, trg. špeceraja i manufakturne robe.

VRŠAC (Dunavska)
Apostolović Kosta.
Hack Robert. Tel. 75.
Langer Valentin. Tel. 99.
Stojanović Sava.
Weis Maks i drug. Tel. 28.

VUKOVAR (Savska)
Đurić Nikola, trgovina špeceraja i delikatesa.
Kovačević Agnica.
Kovačević Augusta i Stjepan.
Kovačević Mihailo, trgovina delikatesa i špeceraja.
Lukikić Antun.
Mrdjenović Mihajlo, trg. speceraja, delikatesa i kolonijalne robe.
Švagel Viktor.
Uglješić Paja, trg. kolonijalne, delikatesne i kratke robe na veliko i malo. Tel. 93.

ZAGREB (Savska)
Alkalay M., trgovina južnog i domaćeg voća te povrća na veliko. Petrinjska 15. Tel. 53-29.
»Aroma« Pavlić Amalija, trgovina finim mirođijama, Ribnjak 2. Tel. 63-70.
Baker A. A. i Co., d. d. veletrgovina ruma i čaja. Branimirova 41. Tel. 53-70. T. adr: Rumbaker
Baki I., trgovina špeceraja i delikatesa, Štrosmajerov trg 8. Tel. 49-70.
Behrmann Lav, trgovina kolonijal. i živežnom robom, Vlaška 101. Tel. 64-85.
Beljan Antun, trgovina špeceraja i mješovite robe, P. Radića 15. Tel. 66-61.
Berger Imbro i Mišo, trgovina zemaljskih proizvoda i plodina te kolonijal. robe, Pejačevićev trg 1. Tel. 35-65. T. adr.: Mirodija.
Bogdanović I., trgovina kolonijal. i delikatesnom robom. Ilica 38a. Tel. 78-30.
Božić N. agenturni i komis. posao, i trgovina kolonijal. i špecer. robom na veliko, Masarykova 26. Tel. 38-32. T. adr.: Božić Agentura.
Branisavljević Đuro agent. i komis. posao kolonijal. i špecer. robom, Petrinjska 29. Tel. 82-26. T. adr.: Branisavljević.
Danitti O. trgovina južnim voćem i izvoz domaćeg voća. Tkalčićeva 14. Tel. 31-85. T. adr.: Adanitti.
Dragoner Julijo, veletrgovina kolonijalne robe i južnog voća. Nikolićeva 4. dvorište. Tel. 27-83. T. adr.: Oranges.
Drobac M. i drug, trgovina kolonijal. i špecer. robom, Gundulićeva 17. Tel. 26-39.
Dučić I., trgovina kolonijal. i mješ. robom, Vlaška 46a. Tel. 32-73.
Ekksportno i importno d. d., Draškovićeva 25. Tel. 54-85, 54-86. T. adr.: Impex.
Elsner L. komis. posao kolonijalnom robom i žitaricama, Krešimirov trg 21. Tel. 70-22. T. adr.: Elot.
Fleš Ignjat i Co., agent. i komis. posao kolonijalnom i mirođijskom robom, Mrazovićeva 1a. Tel. 26-26. T. adr.: Fleche (Centrala Beograd).
Fürst A. udova (vl. Fürst Regina), trgovina špecerajskom robom, Petrinjska 7. Tel. 39-65.
Goldner Ernest, trgovina kolonijal. špecer. i delikatesnom robom. 169. Tel. 71-20.
Grosso Josip, trgovina južnog voća i delikatesa. Masarykova 1a. Tel. 32-63. T. adr.: Banane.
Grünfeld Teodor, veletrgovina kolonijalnom i prekomorskom robom Ilica 48. Tel. 36-88 i 38-82. T. adr.: Grunfeldus.
Guteša Ilija, trgovina kolonijal. i mješov. robom. Vlaška 73. Tel. 40-30.
Hag-kava d. d. trgovina kave bez kofeina. Tomašićeva 4. Tel. 62-44. T. adr.: Kavahag.
Havranek M. trgovina špecer. i kolonijal. robom, Švearova 9. Tel. 65-15. T. adr.: Havranek.
Havranek Miroslav, agent. i komis. posao kolonijal. robom, Ribnjak 6a. Tel. 79-89.
Hochsinger i drug, veletrgovina kolonijal. robom i zemalj. proizvodima, Vlaška 21. Tel. 31-06, 31-50.
Horvat Antun, trgovina kolonijal. i delikatesnom robom. Nikolićeva 4. Tel. 45-87.
Jamšek Ljudevit, trgovina speceraja i delikatesa, Kaptol 10. Tel. 49-57.
Jelenić Aleksandar, zastupstvo za kolonijalnu robu, Bakačeva 4. Tel. 39-98. T. adr.: Agil.
Kohek Ivan, trgovina kolonijalnom i špecer. robom, Nikolićeva 16. Tel. 35-64. T. adr.: Ivan Kohek.
Kohn Viktor, trgovina kolonijal. i špecerajskom robom. Jelačićev trg 25. Tel. 37-50.
»Koloniale« hrvatsko trgovačko d. d., veletrgovina i agentura za sve grane trgovine, Ilica 73. Tel. 20-25, 20-26. T. adr.: Koloniale.
Konzum d. d., za promet robom. veletrgovina kolonijalnom robom i mirodijama, Vrhovčeva 9. Tel. 23-48, 39-59. T. adr.: Dionkonzum.
Košćak Mirko, trgovina kolonijal. i špeceraj. robom. Boškovićeva 26. Tel. 56-04.
Kuffler Makso, uvozni agent. i ko-

mis. posao kolonijal. robom, mirodijama i alkoholnim proizvodima. Dukljaninova 3. Tel. 21-08. T. adr.: Kufleraks.
»Labud« trgovačko poduzeće, uvoz čaja i mirodija. Vlaška 125. Tel. 68-97. T. adr.: Trgolabud.
Ledicky F. i drug, d. d., uvoz-izvoz. Ilica 61. Tel. 58-85, 76-43. T. adr.: Ledicky.
Licht Herman (vl. Licht Adolf), agent i komis. posao, Tomićeva 5. Tel. 40-69.
Licht Milan, trgovina kolonijalnom i specerajskom robom, Deželićeva 21. Tel. 67-56.
Lisac Dragutin, trgovina specerаja i delikatesa, Bakačeva 4. Tel. 51-56
Malešević Risto, trgovina spec., kolonijalnom i delikatesnom robom, Radićev trg 10. Tel. 55-61.
Marković Milan, trgovina specerаja, Palmotićeva 76. Tel. 85-35.
Mayer Hinko i drug, veletrgovina kolonijalnom robom i sjemenjem. Tel. 26-44, 26-45, 26-46, 26-47.
Meinl Julio d. d. uvoz kave i čaja, Vodnikova 16. Tel. 35-49, 73-33. T. adr.: Kavameinl.
Miškić Ivan, trgovina kolonijalnom i mješovitom robom, te veletrgovina vina i pića, Medveščak 2. Tel. 85-56.
»Moka« Triplet i Faschnig, trgovina kolonijalnom i specerajskom robom, Preobraženska 6. Tel. 83-33.
Neumann Bertold, veletrgovina kolonijalnom robom, Ilica 69. Tel. 32-77. T. adr.: Engros.
Omčikus Gajo, trgovina kolonijalnom, specerajskom i delikatesnom robom, Nikolićeva 11. Tel. 27-70.
Ozmo Albert, agenturni i komisionalni posao kolonijalnom i delikatesnom robom, Vlaška 72a. Tel. 52-80.
Pajtaš Hinko, trgovina specerajske robe i delikatesa, Draškovićeva 18. Tel. 63-62.
Pećina Antun, trgovina kolonijalnom specerajskom i delikatesnom robom, Ilica 73. Tel. 81-06.
Penić Ivan d. d., trgovina specerаja, Frankopanska 12. Tel. 33-30.
Plančić Josip, naslj. Matejića, trgovina spec. i delikatesnom robom, Tkalčićeva 38. Tel. 40-07.
Prević Ivan i sin, trgovina kolonijalnom i specerajskom robom, Martićeva 6. Tel. 71-59.
Prpić A. Ivan, trgovina kolonijalnom i mješovitom robom, te zemaljskim proizvodima, Ilica 120. Tel. 43-18.
Puntijar Mirko, k. d., Import-eksport, Ilica 50.
Rendelli Dragutin, Fijana S. N. naslj. trgovina kolonijalnom, specerajskom i delikatesnom robom, Nova Ves 20. Tel. 55-35.
Salzer Vladimir, trgovina kolonijalnom, specerajskom i delikatesnom robom, Gundulićeva 19. Tel. 51-54.
Schlesinger Jakov, trgovina kolonijalnom, specerajskom i mješovitom robom, Vlaška 42. Tel. 66-60.
Schmidlin Julio i drug, veletrgovina kolonijalnom, delikatesnom i suhomesnatom robom, Preradovićeva 24. Tel. 37-48. T. adr.: Schmidlinco.
Schnur Franjo, trgovina specerajskom i delikatesnom robom, Gajeva 15. Tel. 40-67.
Schreiber Adolf, agent. i komis. radnja. kolonijalnom robom i industrijskim kemikalijama, Berislavićeva 17. Tel. 49-19. T. adr.: Adolfus.
Schulhof Žiga, trgovina kolonijalnom i mješovitom robom, Jelačićev trg 6. Tel. 30-34.
Seljan Lavoslav, trgovina mješovitom, specerajskom i delikatesnom robom, Svačićev trg 1. Tel. 24-84.
Srdar Fr. i Co., trgovačko zastupstvo za uvoz konz. riba i kolonijalne robe, Klaićeva 64. Tel. 52-56. T. adr.: Franco.
Stankov Nikola, agenturni i komis. posao kolonijalnom robom, Deželićeva 73. Tel. 22-64.
Sternfeld Ljudevit, trgovina kolonijalnom i mješovitom robom, Vlaška 16.
Šajković Aron, agenturni i komisionalni posao delikatesnom i kolonijalnom robom, Nikolićeva 12/II. Tel. 61-53.
Škerl i Batistić, trgovina južnog voća i povrća na veliko, Petrinjska 4. Tel. 45-62. T. adr.: Baske.
Šorš Zvonko, komisionalni posao i veletrgovina spec. i kolonijalnom robom, Draškovićeva 29. Tel. 67-53.
Trgovačko prometno d. d., Jelačićev trg 28. Tel. 36-87. T. adr.: Trgopromet.
Urli J., trgovina specerаja i delikatesa, Medulićeva 16. Tel. 32-05.
Veljković Branko, agenturni posao kolonijalnom i živežnom robom, Kaptol 2. Tel. 40-86.
»Viktualia« k. d. komisionalni posao kolonijalnom robom i zemaljskim proizvodima, Račkoga 10. Tel. 39-63, 70-65. T. adr.: Bischitzig.
»Vita« Bratanovsky Aleksije, agenturni i komisionalni posao kolonijalnom robom, Zvonimirova 3.
Weiser braća, agenturni i komisionalni posao kolonijalnom robom, Masarykova 3. Tel. 68-58. T. adr.: Feos.
Weiser Isidor, trgovina kolonijalnom i mirodijskom robom, Tel. 34-04.

ZAJEČAR (Moravska)
Grujić Mihajlo, Pašićeva 73.
Jeremić Milisav, Trg Kralja Petra 5.
Jeremić Stevan i komp., Karađorđev Venac 6. Tel. 61.
Milutinović Branko i brat, Pašićeva 3.
Nikolić Stanislav, Trg Kralja Petra 7.
Panić Nikola, Pašićeva 2.
Pavlović Ljubomir, Pašićeva 54.
Stefanović Đorđe, Kralja Aleksandra 6. Tel. 25.
Sukijasović Avram, Kralja Aleksandra 9.
Živanović Aleksandar, Pašićeva 30.

ZELENIKA (Zetska)
Jovičević S.
Pestorić Adam.

ZEMUN (Beograd)
Bočarski braća, trg. delikaktesa, Kralja Aleksandra 1. Tel. 42-19.
Bošnjaković Žika, trg. na veliko i malo alkoholnih pića i užičkih proizvoda, Kralja Petra ul. 33. Tel. 2-19.
Klimek Josip, trg. delikatesa, Kralja Petra 16.
Obrenić Voj. i drug, samoprodaja Jugobrazil, kolonijalna trgovina za prodaju kafe, Kralja Aleksandra 3.
Preradović Petar, Zmaj Jovina 37.
Scherer Matija, kolonijalna trgovina Nikolićeva 1.
Stefanović Kosta i sin, trgovina kolonijalne i mješovite robe, te žitarica Kralja Aleksandra 11-13. Tel. inter. 37.
Žigić Đuro, veletrgovina kolonijalne robe i kem. proizvoda, Kralja Petra ul. 54. Tel. 73. T. adr.: Koloniale.
Živanović braća, trg. mješovite robe i špeceraja, Kralja Aleksandra 4. Tel. 2.

ZENICA (Drinska)
Čelić Kosta.
Jeftić Mihajlo.
Jeftić Jefo.
Serdarević Miralem.

ZVORNIK (Drinskka)
Altarac Mošo.
Bararon Abram.
Jovičić Risto.
Nikolić Svetislav.
Tuševljaković Jovo.

ŽABARI (Moravska)
Dinić Ljubisav, Kralja Aleksandra 70.
Jovanović B. Jovan, Kralja Aleksandra 58.

ŽEPČE (Drinska)
Čatić Jahija.

MJEŠOVITA ROBA

Marchandises mixtes — Gemischtwarenhandlungen — General merchants — Merce varia

ADAŠEVCI (Dunavska)
Balin Dušan.
Branković Petar.
Dudić Sava.
Ognjanović Živan.
Vučićević Radivoj.

ADOLFOVAC, pošta ČAĐAVICA (Savska)
Dubovečak Valent,
Müller Elizabeta.
Severec Ruža.

ALEKSANDROVAC (sr. moravski, Moravska)
Đorđević Dragoljub, Kralja Aleksandra 121.
Jovanović Milan, Kralja Aleksandra 115.
Nikolić Života, Kralja Aleksandra 129.

ALEKSANDROVO (Dunavska)
Đukanov Todor.
Gojinov Stevan.
Ikonov Tihomir.
Jakovljev Vita.
Mijatov Omer.
Sobljić Slavko.
Stepanov Miloš.
Velemirov Sredoje.
Vujanov Marinko.

ALIBUNAR (Dunavska)
Aćimović Vasa.
Balint Ludvig.
Božin Dimitrije.
Burdulić Ćira.
Gerga Trifu.
Godjan Josif.

Kehr Johan i sin.
Kehr Petar.
Lozanov Andreja.
Menger Joca.
Milutinović Laza.
Milutinović Milan.
Pekurar Jon.
Rajić Viktor.
Rošu George.

ANDRIJAŠEVCI, pošta ROKOVCI (Savska)
Lukač Marica.

ANDRIJEVCI (Savska)
Aman Iva.
Bilig Josip.
Bukatko Đuro.
Bukatko Jula.
Ćupić Tomo.
Degmečić Jula.
Socha Andrija.
Spitzer Mavro.

ANDRIJEVICA (Zetska)
Dedović J. Radosav, trgovina mješovite robe.
Đorđijević Đuro, trgovina mješovite robe.
Kostović Radosav, trgovina mješovite robe.
Lončarević Drago, trgovina mješovite robe.
Marić Milovan, trgovina mješovite robe.
Marić Zako, trgovina mješovite robe.
Stijović Miraš, trgovina mješovite robe.

ANTIN, pošta GABOR (Savska)
Kovač Julijo.
Kovač Stjepan.

ANTUNOVAC, OSJEČKI (Savska)
Bosanac Joco.
Cajbert Stjepan.
Igali Ernest Antunov.
Tomšić Franjo.
Varga Stjepan.

APATIN (Dunavska)
Abraham H., trgovina mješovite robe.

APATOVAC, pošta VOJAKOVAC (Savska)
Nemčić Juraj, trgovina mješovitom robom. T. adr.: Nemčić.

ARADAC (Dunavska)
Bojanić Rada.
Jakab Pavle.
Labat Mihajlo.
Mraz Pavle.
Nepergaća Vita.
Nepergaća Živa.
Pečko Adam.
Pavlik Šandor.
Tadin Živko.

ARANĐELOVAC (Dunavska)
Božić Dušan.
Božić Živorad.
Đorđević Radomir.
Jovanović Danilo.
Jovanović Radisav.
Jovanović Radovan.
Kočmaruk Aleksa.
Matijašević Milorad.
Mijailović i Rašić.
Nikolić Milovan.
Pajić Vojislav.
Radovanović Tihomir.
Saramandić Miodrag.
Stanić Tihomir.
Stefanović Veselin.
Veljković Života.
Živanović Vojislav.
Živanović Milan.
Živković Živko.

ARILJE (Drinska)
Bjekić Božidar.
Brkić Milosav.
Daničić Cana.
Dragićević Vukosava.
Dragutinović Mika.
Gligorijević Mihailo.
Glišić Đurđe.
Jevđović Božidar.
Jovanović Ristivoje.
Kraković Bogoljub.
Majstorović Mihailo.
Mededović Đunisije.
Mijušković Nedeljko.
Mihailović Milena.
Munitlak Ljubiša,
Ognjević Božana.
Pavlović Velimir.
Pantović Rajko.
Radoičić Ljubica.
Stamatović Velimir.
Stojadinović Obrad.
Stojić Aleksije.
Todorović Božidar.
Vasilijević Gojko.
Veljović Velimir.
Vukotić Milorad.
Vukotić Obrad.
Zečević Milijan.

AROLIN pri VOJNIKU (Dravska)
Mavri Peter.

ARTIČE, ž. st. BREŽICE (Dravska)
Cerjak Jože. T. adr.: Cerjak.

AŠANJA (Dunavska)
Maravić Manojlo.
Topdjić Vasa.
Veselinović Milovan.

BABAJIĆ (sr. kolubarski, Drinska)
Kovačević Dragomir.
Radovanović Vojislav.

BABINAGORA, pošta ĐULAVES (Savska)
Albert Petar.

BABINA GREDA (Savska)
Dam Mato.
Gregorović Lukrecija.
Janković Ilija.
Kunštek Ignatz.
Muhnić Antun.
Muhvić Jakob.
Singer Margita.
Žagar Marija.

BAČEVAC, pošta GRADINA (Savska)
Mađar Karlo.

BABINOPOLJE n/MLJETU (Zetska)
Hajdić Nikola Gjivkov.

BAČINA (Moravska)
Ćirić Miodrag.
Pejić S. i Spremović.
Savić S. Milić.
Spasić braća.

BAČINCI (Dunavska)
Marinković Budimir.
Subić Kuzman.

BAČINDOL, pošta CERNIK (Savska)
Braća Tomljenović.

BAČKA PALANKA (Dunavska)
Donat braća.
Löwy Josif.
Reseli Nandor i Bela.

BAČKA TOPOLA (Dunavska)
Beck Bela i Nandor.
Hirschfeld A. i Halmoš D.

BAČKI PETROVAC (Dunavska)
Altmann J. i drug.

BAČKO PETROVOSELO (Dunavska)
Adler Josif.
Mesaroš Danilo,
Tobdžić braća.

BADLJEVINA (Savska)
Nemet Antun.
Pinter Franjo.
Šiletić Josip.

BAGRDAN (Moravska)
Gligorijević Vukoman i sin.

BAJMOK (Dunavska)
Berger Jakob ml.

BAKAR (Savska)
Gašparac Tomislav, trgovina mješovitom robom.
Šimić Mihovil Ivanov, trgovina mješovitom robom, Tel. 24. T. adr.: Šimić.

BAKIĆ, pošta SLATINA (Savska)
Deutsch Marko.
Weinheil Franjo.

BALINCI, pošta RIJENCI (Savska)
Levar Nikola.

BANATSKA SUBOTICA (Dunavska)
Basaraba Paja.
Đurđev Mladen.

BANATSKA TOPOLA (Dunavska)
Haberland Franc.
Kun Mihalj.
Jakob Jovan.
Martin Mihalj.
Steigerwald Johan.

BANATSKI BRESTOVAC (Dunavska)
Drndarski Jelena.
Kleker Kristian.
Majstorović Milivoj.
Maksimović Sofija.
Nadlić Nikola.
Naglić Mihajlo.
Poštić Svetislav.
Poštić Natalija.
Poštić Momčilo.
Viner Anton st.
Viner Anton ml.
Viner Katarina.
Živković Velimir.

BANATSKI DESPOTOVAC (Dunavska)
Albec Arpad.
Baumstern Stevan.
Glazer Katarina.
Ignac Viagela.
Koh Josif.
Kleker Ana.
Knap Jovan.
Schwemlein Matija.
Til Petar.
Wogh Josef.

BANATSKI DUŠANOVAC (Dunavska)
Janele Geza.
Tot Jene.

BANATSKI KARLOVAC (Dunavska)
Blatman Nikola.
Friker Petar.

Jeger Mihajlo.
Jost Jelena udova.
Kracer Anton.
Kuska Ljudevit.
Lederer Marija.
Mihera Franc.
Prager Eleonora.
Schneider Josif.
Steibl Klara.
Wagner Terezija.
Weinc Johan.
Wiler Georg.

BANATSKO KARAĐORĐEVO (Dunavska)
Boljac Emilija.
Vrzić Nikola.

BANATSKO NOVO SELO (Dunavska)
Baro Rudolf,
Modošanov Sava.
Stejić Đoka.

BANOŠTOR (Dunavska)
Cvetković Jovan.
Klein Hinko.
Popov Živko.
Stojković Jefta.
Willhelm Bernhard.

BANOVAC, pošta BADLJEVINA (Savska)
Rovazdi Lajoš.
Sandrini Bernardo.

BANOVA JARUGA (Savska)
Dobranić Petar.

BANJA LUKA (Vrbaska)
Avdalović Savka, Kralja Alfonsa ul.
Bilbija Petar, Kralja Petra drum.
Bogojević Ilija, Kralja Petra Drum.
Dimitrijević Branko, Kralja Petra ul.
Dimitrijević Kosta.
Gjonlagić Abdulah.
Gjukanović Jovo, Fra Grge Martića trg.
Džinić Hasanbeg, Vlaški brijeg ul.
Eminagić Nazif, Jelića ul. 21.
Franz Josef, Fra Grge Martića ul.
Ibrahimbegović Safet, Milića ulica.
Imamović Muharem.
Imamović Salih, Avde Karabegovića ulica.
Ivezić Dušan.
Jahić Mehmed, Kralja Petra drum.
Kadunić i Pašilić.
Kasalović Gligo.
Knežević Đorđo, Kralja Petra drum.
Koljević i Ivezić.
Kosanović Milovan, Govedarnica.
Kragulj Vid, Kralja Petra drum.
Krstanović Veljko.
Lazarević Drago.
Lojić Jovo.
Markezić Marijan.
Milanović Save sinovi, Kralja Alfonsa ulica.
Nanut Andrija.
Osmančević Mahmut.
Plavčić Branko, Kraljice Marije ul.
Sarafić Salom Isidor.
Sitnica Nura.
Softić Mustafa.
Šarić braća, Kraljice Marije ul. 12.
Šmit Joco, Kojdića ulica.
Štajnlauf David.
Štajnlauf Herman.
Štailauf Rozalija, Jelisavetina ul.
Trkulja Vid, Kralja Petra drum.
Vehabović Omer.
Vuković Mileva.
Zrnić Vuko.

BAPSKA (Dunavska)
Kovač Slavko.
Nemčanin Đuro.

BAR (Zetska)
Bećović M. Suljo.
Cejović P. Marko.
Cobović Smail.
Divanović Mahmud.
Đulamerović Emro.
Hamzić Sefo.
Ibrišimović Husejin.
Ibrišimović Vejsel.
Karađuzović Mustafa.
Kikezić J. Miro.
Marđokić Mato.
Marđokić Tomo.
Martinović Krsto.
Milinović Savo.
Novaković T. Petar.
Perišić Jagoš.
Prela Andrija.
Simanović Osman.
Tmuš Nikola.
Zagarčanin M.

BARANDA (Dunavska)
Kačar ud. Marija.
Radin Rada.
Radišić ud. Darinka.

BARE (Savska)
Jovanović Julka.

BAŠAID (Dunavska)
Grujić Ivan.
Kraus Herman.
Kraus Lipot.
Nabavljačka i potrošačka zadruga.
II. nabavljačka i potrošačka zadruga.

BATINJANI, pošta DARUVAR (Sav-
Culum Rafailo.
Gavrilović Đoka.
Gavrilović Žarko.
Gavrilović Živan.
Morača Žika.
Ranisav Dušan.
Senečki Dušan.
Starčević Živojin.

BATINJANI pošta DARUVAR (Savska)
Bjelajac Evica.
Kosier Jovo.

BATROVCI, pošta LIPOVAC (Savska)
Sarafaljanin Kosta.
Skorić Čedo.
Vučković Proka.

BAVANIŠTE (Dunavska)
Delić Slavko.
Dečermić Miša.
Đulović Dimitrije.
Košarić Jovan.
Nikašinović braća.
Orozović Bogdan.
Ris Filip.
Urošević Božidar.

BAZILJE pošta VIROVITICA (Savska)
Smrček Franjo.

BEBRINA (Savska)
Jozić Mijo.
Klobučar Petar.
Prpić Marko.

BEČMEN pošta SURČIN (Dunavska)
Bauer Filip.
Jung Johan.
Merz Jakob.
Stefanović Lazar.

BEDEKOVČINA (Savska)
Gregurić Isidor, trgovina mješovitom robom.

BEGUNJE (Dravska)
Bonač Anton.

BEGUNJE pri LESCAH (Dravska)
Gašperin Ciril.

BEGUNJE, ž. st. RAKEK (Dravska)
Kravanja Anton ml.

BEKETINCI, pošta VUKA (Savska)
Tordinac Franjo.
Zegnal Josip.

BEKTEŽ (Savska)
Gränwald Roza.
Keršek Slavko.

BELA PALANKA (Moravska)
Ćirić Aleksandar, Kralja Aleksandra
Ignjatović Dragutin, Kralja Aleksandra.
Ilić Jovan, Gospodara Jevrema.
Jovanović Aleksandar, Kralja Aleksandra.
Milojević Cvetko, Gospodara Jevrema.
Milošević Božidar, Kralja Aleksandra.
Mitrović Mihailo, Gospodara Jevrema.
Nikolić i Živić, Gospodara Jevrema.
Petrović Dušan, Kralja Milana.
Pešić Naka, Đenerala Đure Hrvatovića.
Živković Dragutin, Kralja Aleksandra.

BELEGIŠ pošta STARA PAZOVA (Dunavska)
Batalov Živan.
Cvejić Milan.
Gradić Ljubomir.
Popović Milan.
Ranković Lovro.
Savin Dušan.
Stanojević Ljubica.
Zlatović Aca.

BELAVIĆI—DUGA RESA (Savska)
Zebić Dimitrije, trgovina mješovitom robom i zemaljskim plodinama.

BELIŠĆE (Savska)
Weinpert M. Ivan.

BELO BLATO (Dunavska)
Brvenik Paja.
Froman Karlo.
Malenica Aleksandar.
Rajer Matija.
Sabo Stevan.
Weidl Marschal.

BELTINCI (Dravska)
Fridrich Josip.
Škafar Jožef in drug.

BELJEVINA, pošta FERIČANCI (Savska)
Lotar Marko.
Rogina Ljudevit.

BENIČANCI, pošta ŠLJIVOŠEVCI (Savska)
Dombi Rudolf.
Nježić Milka.
Peroković Pavao.

BENKOVAC (Primorska)
Benzon Augustin.

Dimitrović braća.
Dobrić Vukosava Kbr. 3.
Drča Vujo p. Vasilja, kbr. 6.
Gulić Todor P. Ivana kbr. 52.
Jakovčević Frano.
Katić Todor Đuro, kbr. 111.
Miović Todor p. Jove, kbr 54.

BENKOVAC BOKOVIĆ (Primorska)
Stojsavljević Danilo p. Petra kbr. 144.

BENKOVAC, pošta OKUČANI (Savska)
Peić Ostoja.
Živković Marko.

BEOČIN (Savska)
Germanović Glišo.
Kolarović Živan.
Mladenović Sava.
Nikolić Gavra.
Nikolić Radoslav.
Pavlović Sava.
Popović Stevan.
Zelenović Milan.
Zelenović Slavko.

BERAK, pošta ČAKOVCI (Dunavska)
Asić Josip.
Willhelm Kata.

BERANE (Vardarska)
Vujošević Vladimir.

BERAVCI, pošta VELIKA KOPANICA (Savska)
Kacerovsky Amalija.
Loknar Franjo.

BERKASOVO (Dunavska)
Mihajlović Stevan.
Mitrović Katica.
Slavujević Živan.
Stokić Stevo.
Volentirović Ljubomir.

BEROVO (Vardarska)
Arnautović Aca.
Biljarac Vasa.
Čukarević Vasilije.
Daskalović Đorđe.
Dimitrijević Manojlo.
Dvojaković Jovan.
Jantimović Gligorije.
Kacarević Panta.
Kafedžić Dimitrije.
Kocarević Kostadin.
Ličović Đorđe.
Pehčević Petar.
Pehčević Vladimir.
Popović Ilija.
Ranković Aleksa.
Rajković Ranđel.
Samardžijević Gligorije.
Trenić Ilija.

BEŠKA (Dunavska)
Beč Andrija.
Bengert Marija.
Furman Filip.
Govorčin Branko.
Kniesel Petar ml.
Kniesel Petar st.
Ležimirac Antonije.
Mehandžić Milivoj.
Mišić Đoka.
Obradović Jovan.
Sam Petar.
Sipoš Janko.
Turo Andrija.
Zaklanović Đoka.

BEZDAN (Dunavska)
Stein i Drug.

BEŽANIJA (Dunavska)
Gavrilović Pavle.
Kokotović Natalija.
Malešević Živko.
Müller Fridrich.
Petrović Dimitrije.
Selaković Berislav.

BIHAĆ (Vrbaska)
Alkalaj Jakob.
Altarac braća.
Baruh Jakob.
Beronja Luka.
Bosančić Stojan.
Delić braća.
Delić Smail.
Diklić Marko.
Haferić Zejnil.
Haim Matilda.
Hasić Šerif.
Hrvaćanin Katica.
Ibrahimpašić Muhamedbeg.
Islamović Osman.
Izrael Mojsije D.
Kašiković Tomo.
Kašiković Žarko.
Kavezon Aron.
Kavezon braća.
Kozomorić Đorđo.
Levi David.
Levi Haim.
Levi Josef.
Levi Juda.
Ličina Dane.
Maestro Juda.
Pinto Josef.
Rakelić Ljubica.
Redžić Muhamed.
Redžić Džafer.
Rechnitzer Aleksander.
Rechnitzer Ema.
Savić Čedo.
Savić Risto.
Stupar Vaso.
Šimatović Mijo.

BIJELA, pošta SIRAČ (Savska)
Dujanović Mile.
Vukić Joco.

BIJELA STIJENA, pošta LIPIK (Savska)
Kraus Jakob.

BIJELO BRDO, pošta SARVAŠ (Savska)
Miladinović Milan.
Ninković Milan.
Popović Paja.

BIJELO POLJE (Vardarska)
Jakovljević Stevan.
Muzurović Osmo.
Šećerović Jusuf.

BIJELJINA (Drinska)
Ahmetović Zahid.
Bakajlić Gliša.
Baruh Mošo.
Baruh Zadik.
Bauer Johan.
Berdica Đoko.
Bijesović Salih.
Conić Emin.
Durutović Huso.
Đukanović Blagoje.
Ferhatović Hadžo.
Ivković Ilija.
Ivković Savo.
Jeremić Pero.
Jeremić Risto.
Jovanović Pero.
Kraus Samuel.
Lazić Luka.
Maksimović Milan.
Mikić Tripko.
Milanković Andrija.
Mujkić Ahmet M.
Osmanbegović Alija.
Ozmo Morić.
Pavlović Mileva.
Perera Jakov.
Petrović Pero.
Petrović Stevan.
Stokanović Drago.
Tomić Božidar.
Vasilić Diko.

BIKAČ (Dunavska)
Maršal Anton.
Kales Jakob.
Sika udova Magdalena.

BILAJSKO NOVO SELO (Savska)
Mraović Kata.

BILEĆA (Zetska)
Avdić Hipka.
Babović Adila S.
Bjelica Đorđije.
Gnjato Lazar.
Hodžić Arif.
Hodžić Hamid.
Hamović Vojin.
Isović Šaćir.
Ivković Marko.
Janjić Lazar.
Jokanović Rade.
Kapičić Džemila I.
Kapičić i Drljević.
Kapičić Mulija.
Komljenović Đorđije.
Komljenić Spasoje.
Lučić Braća.
Miletić-Dimić Mara.
Miličević Jelka.
Miličević Jovan.
Miličević Nikola.
Miličević Tomo.
Ovčina Zulfo.
Perišić Jovan.
Popara Jefto.
Samardžić Sava.
Selimović Avdaga.
Selimović Fata.
Selimović Hakija.
Skočajić Slavka.
Stijačić Risto.
Šehović Arif.
Šehović Kasuf i Tale.
Šehović Nazif.
Šehović Nazif i Tale.
Tabaković Risto.
Trklja Nikola.
Vučković Jovan.
Vukajlović Božo.

BINGULA (Dunavska)
Brašanac Petar.
Kanja Palko.
Peričin Stevan.
Vasiljević Marko.

BIOGRAD n/m (Primorska)
Jelić Šimo Antin.

BISKO SELO pošta GARČIN (Savska)
Horfert Stjepan.
Pleše Petar.

BISTRA GOR. (Savska)
Žiljak Valent.

BISTRICA pri RUŠAH, pošta LIMBUŠ (Dravska)
Dobnik Ivan. T. adr.: Dobnik

BIŠKUPCI (Savska)
Deanović Mladen.

Smojvir Tomo.
Tomljenović Jakob.

BITOLJ (Vardarska)
Abdula Ali.
Andrejević Nikola.
Andonović Jovan.
Brdarević Vanča, Tabanovačka 1.
Bolesinović Vele Ilić, Hadži Prodanova 7.
Babuković Hristo, Pašićeva 29.
Čepević Taško.
Ćomandra Mihajlo, Kralja Petra 158.
Čiturović Vasilj, Skadarska 25.
Čekutković Ilija, Jugovića 103.
Dimović Jovan.
Darković Danilo, Stočni trg 3.
Dimović Jovan, Ohridska 32.
Dimitrijević Jovan, Jovana Ćirkovića 87.
Đorđević Toma, Cara Dušana 9.
Đorđević Milenko, Solunska.
Đorđević Nikola, Kr. Marka 128.
Đorđević Todor, Cara Dušana 4.
Dželadin Ismajilj, Prespanska 10.
Etem Džemailj, Brijana 149.
Fotević Filip, Ohridska 106.
Hentović braća.
Hristić Kosta, Cara Dušana 49.
Jankulović Bogoje, Kr. Marka 33.
Jovanović Stevan, Ljutice Bogdana.
Jašmaković Boris, Kr. Petra 94.
Janković Ljubomir.
Jovanović Dimitrije, Cara Dušana 43.
Krstević Jovan.
Krstić Todor i Đorđević Rista.
Kalderon Avram, Zagrebačka 22.
Kunović Metodije.
Kotević Cvetan.
Kolević Taško.
Kasim Abas.
Kotević Blaža, Zagrebačka.
Kasorla Juse.
Levi Mata, Vojvode Putnika 27.
Matović Trajan.
Milenković Dobrosav, V. Kasarne.
Mandrović Tole.
Nedeljković Rista.
Osman Sinelj.
Petrović Nikola.
Paligorić Kosta.
Prvulović Ivan.
Petrović Nikola i Ilić Đorđe.
Petrović Đorđe, Vojvode Putnika 92.
Popović Mihajlo, Ovči trg 24.
Petković Lazar, Prilepska 27.
Petrović Stojan.
Ristić Trifun, Stolarska 2.
Ristić Nikola.
Ristić Veljan.
Rusomarović Nikola, Zagrebačka 73.
Ristić Spase, Bregalnička.
Rizević Ilija.
Ristić Nikola, Ul. 6 novembra 25.
Spirović braća, Kosovska 87.
Stevanović Veljko.
Stojanović Stevan.
Stojković Nikola, Ul. G-đe Harlej 55.
Sali Ešref, Vojvode Putnika 30.
Stefanović Filip, Novosadska 11.
Šurbanović Jevta, Sv. Savska 55.
Šumenković Petar, Jovana Ćirkovića 92.
Trifunović Toma, Stolarska 2.
Toljević Veljko, Cara Dušana 100.
Tolević Vele.
Umerović Adem Selim.
Veljović Velja i Kunović Metodije, Kralja Petra 113.
Veljanović Đorđe, Kralja Petra 160.
Zafir Ali, Bulevar 88.
Zlatević Trifun.

BIZELJSKO, ž. st. BREŽICE (Dravska)
Vrečko Josip, Zgornja Sušica 107.

BIZOVAC (Savska)
Glavar Đuro i Ninko.
Koch Anton.

BJELOVAR (Savska)
Breuer d. d., veletrgovina kolonijalnom robom. Tel. 41. T. adr.: Breuerdruštvo.
Ebenspangera E. naslj., trgovina mješovitom robom i zemaljskim proizvodima. Tel. 23.
First Hugo, trgovina mješovitom i željeznom robom. Tel. 65. T. adr.: Hugo First.
Hiršl Milan, veletrgovina specerajskom i kolonijalnom robom, Aleksandrova 5. Tel. 61.
Hiršler Milan, trgovina željeznom i mješovitom robom, Haulikova 18. Tel. 103. T. adr.: Željezara Hiršler.
Jandrašić Ivan, trgovina mješovitom robom i žestokim pićem. Tel. 10. T. adr.: Jandrašić.
Kühnel Vjeksolav.
Lauš Milan. Tel. 108. T. adr.: Žitnica.
Omčikus Filip i sin.
Puretić Franjo, Staro sajmište 13. T. adr.: Puretić.
Stern Edmund, Trg Stjepana Radića 7.
Stern Samuel, Ulica Kraljice Marije. Tel. 77. T. adr.: Samojlo Stern.
Weber Josip, Trg Stj. Radića. Tel. 12. T. adr.: Weber.

BLAGORODOVAC, pošta ULJANIK (Savska)
Ranzinger Bogomir.

BLATO na KORČULI (Primorska)
Cetinić A. Dorol pok. Franka.
Šeparović A. Š.
Kalogjera Jakov.
P. Franulović.
Sinovi Kuzme Bosnić-Bruk.

BLED (Dravska)
Kunovar Ivan. Tel. 59. T. adr.: Kunovar.
Rus Ivan. Tel. 28.
Starkl Adolf. Tel. 21. T. adr.: Starkl.
Triller Franja.
Wölfling Andreja. T. adr.: Wölfling.

BOBOTA (Savska)
Adamović Lazar - Srete.
Barijan Gligorije.
Borojević Sofija.
Grkšić Uroš.
Lion Franjo.
Mihajlović Kosana.
Stojanović Anka.
Stojanović Paja.
Teodorović Nikola.
Vujić Toša.

BOCANJEVCI, pošta VALPOVO (Savska)
Drgalić Stevo.
Nemet Josip.
Slatky Irena.

BODEGRAJI, pošta OKUČANI (Savska)
Čadeš Ivan.
Ševčik Josip.
Vidić Rade.

BOGATIĆ (sr. mačvanski, Drinska)
Berić J. Milivoje.
Berić J. Jovan.
Đonlić Zdravko.
Pavić Vojislav.
Pavić Čedomir.
Puzić Dragomir.
Puzić Stevan.
Puzić Čedomir.

BOGDANOVCI, pošta VUKOVAR (Savska)
Dvojković Elizabeta.
Hoffman Adam.
Katić Blaž.
Rizer Vjekoslav.

BOGIĆ, pošta OKUČANI (Savska)
Krnjaić Antonije.

BOGOMOLJE (Primorska)
Matijašević Polić Ivan Stipanov.

BOHINJSKA BISTRICA (Dravska)
Bučar Helena.
Butkovič G.
Grobotek Mijo.

BOKA (Dunavska)
Brukner Leopold.
Ilijević Josif.
Jojić Ilija.
Matanović Mata.
Nemet Balint.
Norižan Ilija.
Obrknežev Jana.
Rajić Ljubomir.
Schwan Franja.
Večanski Milan.

BOKANI, pošta RIJENCI (Savska)
Branković Milka.

BOKŠIĆ, pošta SUŠINE (Savska)
Pollak Samuel.
Vuković Đuro.

BOKŠIĆ — LUG, pošta ĐURĐENOVAC (Savska)
Horvat Ana.
Krha Joco.

BOLJEVAC (Moravska)
Cokić Stevan, Kralja Aleksandra 54.
Đokić P. Ilija, Kralja Aleksandra 16.
Đuričić Zdravko, Kr. Aleksandra 51.
Đuričić Mihajlo, Kr. Aleksandra 16.
Jovanović S. Živan, Kralja Aleksandra 59.
Jovanović - Jolić Al. Manojlo, Kralja Aleksandra 51.
Milićević S. Živan, Banjska 21.
Milojević Raša, Kralja Aleksandra 63
Milojković Petar, Kr. Aleksandra 45.
Predić Dimitrije, Banjska 15.
Predić Dragić, Banjska 25. Tel. 7.
Raškić Mileta, Kralja Aleksandra 35.
Stefanović Milan, Kralja Aleksandra 6.
Stojanović D. Branislav, Banjska 1.
Veljković Aleksa, Kr. Aleksandra 60.
Vidojević Jelenko, Banjska 22.

BOLJEVCI (Dunavska)
Bartka Stevan.
Gala Eva.
Hiršl Klara.
Klinko Maco.
Nikolić Ana.
Popović Zora.
Zloch Josip.

BORČA (Dunavska)
Maksin Dušan.
Paskul Lazar.
Paskul Sima.
Stojkov Milan.

BOROVEC, pošta KOČEVSKA REKA (Dravska)
Zurl Ivan.

BOROVAC, pošta RAJIĆ GORNJI (Savska)
Klepac Zvonko.
Sanada Stojan.

BOROVNICA (Dravska)
Leben Anton. T. adr.: A. Leben.
Petrič J. i Co.

BOROVO, pošta VUKOVAR (Savska)
Batinić Ilija.
Cvijović Damjanka.
Cvijović Lazar.
Dimitrijević Branko.
Edl Stjepan.
Lazić Dušan.
Todorović Luka.

BOSILJEVO (Savska)
Schwarz T.

BOSUT, pošta SR. RAČA (Dunavska)
Marković Aleksa.
Miražić Milova.
Rauš Slavko.
Živanić Dušan.

BOŠNJACI (Savska)
Ferenci Andrija.
Ferenci Marija.
Grün Aleksander.
Juzbašić - Remlinger Marija.
Kopčalić Ankica.
Kopni Stjepan.
Kovač Ljudevit.
Kružljak Antun.
Kružljak Roza.
Rose Ladislav.
Sabo Stefanija.
Tomljenović Jozefina.
Zakrajšek Kata.

BOŠTANJ, pošta GROSUPLJE (Dravska)
Logar Jernej.

BOTOŠ (Dunavska)
Arsenović Dušan.
Jancer Vilhelm.
Jovanović Vojislav.
Jalš Jakob.
Milinkov Branislav.
Nikolić Danica.
Paskulov Emilijan.
Rošulj Zorka.
Vesin Milivoj.
Zarljrnac Persida.

BRAČEVCI, pošta PODGORAČ (Savska)
Kardoš Gabriel.
Sitariš Stjepan.

BRASLOVČE (Dravska)
Pauer Jos. T. adr.: Pauer.

BRČKO (Drinska)
Anđić Zvonimir.
Brnjošević Nata.
Buđen Dušan.
Čatović Alija.
Damjanović Cvetko.
Dedić Ziba.
Dragičević Milan.
Emkić Saća.
Hantalašević Halima.
Ismailefendić Ismail.
Jakšić Mihajlo.
Jančikić Sava.
Kantardžić Mehmed.
Kolaković Risto.
Maksimović Ilija.
Marković Pajo.
Montilja Aron.
Mujkić Rasim.
Nešković Petar.
Omerović Mehmed.
Papić Đorđe.
Pejić Ilija.
Puškarević Kosta.
Smajlović Šaćira.
Stanišić Ilija.
Šakić Salih.
Todorović Ilija.
Tomić Mihajlo.
Tomić Vladislav.
Tomičević Aleksa.
Tomičević Staka.
Trifković Rade.
Vuković Đorđo.

BREG pri PTUJU, pošta PTUJSKA GORA (Dravska)
Leposcha Vincenz I. Straschills Fidam.

BREKINSKA, pošta ANTUNOVAC (Savska)
Majaji Stjepan.

BRESTAČ, pošta RUMA (Dunavska)
Cvetković Milan.
Romanović Ana.
Stefanović Arkadije.
Veselinović Gavrilo.

BRESTAČA, pošta NOVSKA (Savska)
Polić Zdravko.
Staraj Vjekoslav.

BRESTOVAC, pošta DARUVAR (Savska)
Abraham Katica.
Čuhmil Franjo ml.
Kaufer Ilija.
Keberle Vinko.
Matina Edo.
Rab Josip.
Vocel Ružica.

BRESTOVAC, pošta SL. POŽEGA (Savska)
Šašparović Zdenka i Zvonko.
Goldfahn Terka.
Kühr Albin.

BREZENJE, pošta LIPIK (Savska)
Radaković Đuro.
Slavujac Rade.

BREZNICA, pošta ĐAKOVO (Savska)
Böhm Ljudevit.
Strišković Josip.

BREZNIČKI HUM (Savska)
Weiss Jakob i sin.

BREZOVICA, pošta GRADINA (Savska)
Tomac Antun.
Viljevac Mijo.

BREŽICE (Dravska)
Boecio Jos.
De Costa Adolf.
Lipej Franc. Tel. 7. T. adr.: Lipej.
Matheis-ovi Franc nasl. Löschnigg & Schmidt. Tel. 8. T. adr.: Matheis.
Schuschell Alois.
Umek Anton.
Verstovšek Josip. Tel. 4. T. adr.: Verstovšek.
Vidmar Ivan. T. adr.: Vidmar.

BRINJE (Savska)
Uzelac Stevo.

BRODSKI STUPNIK (Savska)
Cimermanović Stjepan i sinovi.
Grašić Božo Franjin.

BRODSKI VAROŠ, pošta SLAVONSKI BROD (Savska)
Alković Marija.
Brenčić Jozica.
Krpan Tomo.
Kuljić Petar.
Ivezić Barica.
Kuzmanović Stevo.
Milojević Petar.
Perin Pero.
Rajković Luka.
Stefančić Josip.

BRODANCI, pošta BIZOVAC (Savska)
Cvetković Ivan.
Frick Marija.
Kolarić Joso.

BRŠADIN, pošta VUKOVAR (Savska)
Barković Ivan.
Stojanović Vasa.
Šević Mitar.

BRUS (Moravska)
Golubović Stanoje, Kopaonička.
Nikolić Bogdan, Kralja Aleksandra.
Nikolić Milen, Kralja Aleksandra.
Nikolić Milosav, Kralja Aleksandra.
Obradović Vlastimir i drug, Kralja Aleksandra.
Saulović Mata, Kralja Aleksandra.
Stanojević Dragoljub, Kralja Petra.
Stipetić Emanuel, Kralja Aleksandra.
Urošević Stanisav, Kralja Aleksandra.
Vuković Čedomir, Kralja Petra.
Živadinović Velisav, Kralja Petra.

BUČJE, pošta PODGORAČ (Savska)
Schmehil Simo.

BUČJE, pošta RATKOVIĆA (Savska)
Lalić Ivan.
Mance Josip.

BUČKOVCI, pošta MALA NEDELJA (Dravska)
Senčar Franc.

BUDAKOVAC, pošta SUHOPOLJE (Savska)
Kaufer Ana.
Tomac Antun.

BUDIĆ, pošta ŠPANOVICA (Savska)
Prodanović Paja.

BUDIMCI, pošta KOŠKA (Savska)
Batinić Jovo.
Dragojlović Mirko.
Miletić Petar.
Singer Milan.

BUDROVCI, pošta ĐAKOVO (Savska)
Singer Makso.
Weiss Josefina.

BUGOJNO (Primorska)
Ivoš Jozan.
Karađa Atif.
Katušić Mara.
Kovačević Ivo.
Šupa Hašim.
Šupić Đemal.

BUJANOVAC (Vardarska)
Ariton Đura.
Abdulahović braća.
Abimović braća.
Aritović Ibraim.
Abdulović Ismail.
Bojković braća.

Bojković Nikola.
Dimitrijević Zlatan.
Dimitrijević Ariton.
Dodić Kosta i Stojmanović Stanko.
Dimković Toma i sinovi.
Dimović Filip.
Fejzulaović braća.
Ilić Vasilije.
Jovanović Zafir.
Krstić Andreja.
Kovačević Manasije.
Krstić Mita.
»Kočadžijski« Tihomir T. Stošić.
Manasijević braća.
Miljković braća.
Manasijević Aleksandar.
Manojlović Lazar.
Mitić Toma.
Marinković Toma.
Nojković Đorđe.
Nojković H. Ahmetović i Marinković.
Pešić Stojan i sinovac Josif.
»Prizrenac« Đorđe Lukić.
Popović Arsa.
Popović Božin.
Ristić Stojan.
Ristić Dušan.
Ristić Blagoje i Stojanović Toma.
Ramadanović Ćazim.
Ristić Rista.
Stanković Ilija.
Stošić Jovan.
Stošić Josif.
Stošić Dragomir.
Stojiljković Sava.
Stošić braća.
Salijević Esat.
Stojković Zlatko.
Sazdić Andreja.
Simonović Aćim.
Stošić Božin.
Stojmenović Krsta.
Stošić Marko.
Stajić Jaćim.
Sadiković Nezir.
Trajković Stojan.
Tasić Toma.
Trajković Spira.
Timić Anđelko.
Trajković Anđelko.
Timić Josif i Lazić Nikola.
Timić Josif.
Tomić Stanko.
Trajković Stojan.
Tasić Petruš i braća Abimović.
Tasić Petar i sin.
Timić Josif.
Veličković Nikola i sin.
Veličković Stevan.
Veličković Mita.
Veličković Nikola.

BUK, pošta PLETERNICA (Savska)
Drinić Spasoje.
Ringl Gustav.

BUKOVAC, pošta PETROVARADIN (Dunavska)
Merz Petar.
Mraović Milan.
Otman Josip.

BUKOVLJE, pošta SL. BROD (Savska)
Daniel Petar.

BUNIĆ (Savska)
Knežević braća.

BUSKOVI, pošta SL. POŽEGA (Savska)
Spasojević Stevan.

BUŠETINA, pošta SPIŠIĆ BUKOVICA (Savska)
Josić Matija.

Hegedüš Stjepan.

CABUNA (Savska)
Rechnitzer Ladislav.

CAGE, pošta OKUČANI (Savska)
Dimitrović Proka.

CAPRAG (Savska)
Schwabenitz Viktor.

CAREVDAR, pošta VOJAKOVAC (Savska)
Štimac Josip.

CAVTAT (Zetska)
Vragolov Božo Nikov.

CAZIN (Vrbaska)
Adilagić Fatima.
Adilagić Mehmed.
Alagić Omer.
Altarac Roza.
Budimlić Tusum.
Čaušević Fatima.
Džahver Hamid.
Ferhatović Hamid.
Ibrahimpašić Mehmedbeg.
Kajtazović Husein.
Kazaferović Mehmed.
Smajlović Zaim.
Sučević Ana.
Toromanović Muhamed.
Toromanović Mustafa.

CELJE (Dravska)
Bacho Fr. J. v. Cilli.
Fazarinc Anton. Tel. 96.
Frölich Marija omožena Navratil.
Gračner Brata.
Hočevar Milan.
Jagodič Jos., Glavni trg 14. T. adr.: Jagodič.
Jakowitsch Friedrich.
Karbeutz Fr., Kralja Petra c. 3. T. adr.: Karbeutz Fr.
Kolenc Anton ml., Kralja Petra c. 2. Tel. 84. T. adr.: Kolencnasl.
König F., trgovina z mešanim blagom. T. adr.: König.
Krick Fr.
Kveder Jos.
Loibner Karl, Kralja Petra c. 17. T. adr.: Loibner.
Mastnak Alojz, Kralja Petra c. 22. Tel. 4. T. adr.: Alojz Mastnak.
Molan Brata, trgovina z mešanim blagom v Celju.
Oswatitsch M., veletrgovina z mešanim blagom, Kralja Petra c. 29. Tel. 1-41. T. adr.: Oswatitsch.
Ravnikar Ivan, Kralja Petra c. 21. Tel. 17. T. adr.: Ravnikar.
Stermecki R. Tel. 1-09.
Strupi Fr., Kralja Petra c. 16. T. adr.: Strupi.
Šumer Brata, Prešernova ul. 15.
Vegi & Bevc, Glavni trg 10.
Zangger Franc, Gosposka 1. Tel. 29. T. adr.: Zangger.

CERIĆ, pošta NUŠTAR (Savska)
Besz Jakob.
Kirschner Valentin.
Lekmayer Andrija.

CERKLJE ob KRKI (Dravska)
Pleterski Martin. T. adr.: Pleterski.

CERKLJE pri KRANJU (Dravska)
Vahčič Ivan.

CERKNICA (Dravska)
Budkovič Ivan.
Končar P.
Kravanja A.
Kravanja Milan.
Lavrič Ivan.
Pogačnik Alojzij. T. adr.: Pogačnik.

CERKOVSKA VAS, pošta GORNJI LOGATEC (Dravska)
Puppis Karel.

CERNA (Savska)
Begović Blaž.
Bukvić Ivan.
Jekl Leopold.
Jendrić Marijan.
Kiralj Franjo.
Merle Ana.
Roman Sofija.
Spaić Franjo.
Žugec Fabijan.

CERNIK (Savska)
Brcković Stjepan.
Cape Dragutin.
Danjek Franjo.
Kraus Bernard.
Tomljenović Franjo.
Tusić Andro.

CETINJE (Zetska)
Braća Spasić.
Šestanin Anton.

CIGANKA, pošta MEDINCI—SENKOVCI (Savska)
Neugebauer Josip.

CIGLENIK, pošta ORIOVAC (Savska)
Vranešević Milan.

CIGLENIK, pošta KUTJEVO (Savska)
Preradović Nikola.

CIRKOVCE, žel. st. PRAGERSKO (Dravska)
Starašina P. T. adr.: Starašina.

CIRKULANE, pošta SV. BARBARA v HALOZAH, žel. st. PTUJ (Dravska)
Blas M. naslednik.
Štumberger Franjo.

CREPAJA (Dunavska)
Bošković Danica.
Balan Radoslav.
Belenđija Ilija.
Ćirić Milivoj.
Gluvakov Aleksija.
Gluvakov Vlada.
Kendereški Marija.
Kunic Leopold.
Lang Katarina.
Markov Ljubomir.
Petrov Živka.
Piškril Josif.
Potnatov Marija.
Rajter Hermina.
Ristić Svetomir.
Radovančev Velizar.
Topalovački Rada.

CRIKVENICA (Savska)
Baretić Mirko, Vinodolska ulica. Tel. 32.

CRKVARI, pošta FERIČANCI (Savska)
Veles Stjepan.

CRNAC, pošta PODR. MOSLAVINA (Savska)
Fischer Helena.
Gavrilović Lazar.

CRNKOVCI, pošta D. MIHOLJAC (Savska)
Bolvari Ivan.

CRNJA (Dunavska)
Bujanov Marko.
Grin Mihajlo.
Grabovski Martin.
Han Jovan.
Fendt Jovan.
Kampf Matija.
Kamper Johan.
Kulundić Is.
Mihić Jovo.
Rakić Žarko.
Stanimirov Mladen.
Schleimer Nikola.

CRVENA CRKVA (Dunavska)
Haler Bela.
Radosavljević Živa.

CRVENKA (Dunavska)
Bichler Isidor.

ČABAR (Savska)
Vrus Franjo.

ČAČINCI (Savska)
Friedländer Vilim.
Medved Martin.
Schilling Stjepan.

ČAGLIĆ, pošta LIPIK (Savska)
Hmelaš Ana.
Janjatović Jovan.
Kapetanović Pero.
Tatomirović Maksim.

ČAGLIN (Savska)
Jakovac Ivan.
Marković Svetozar.

ČAJETINA (sr. zlatiborski, Drinska)
Čizmić Simo.

ČAJKOVCI, pošta VRPOLJE (Savska)
Hardi Ilija.
Mišković Mato i Romana.

ČAJNICE (Drinska)
Alimović Mujo.
Bečirčić Ramo.
Biser Mušan.
Branković Hasibeg.
Burović Sanfa.
Dizdar Mustafa.
Đuković Stevo.
Hasović Arif.
Hasović Omer.
Jovanović Zdravko.
Memišević Ragib.
Oruč Ahmet.
Pašić Hamid.
Radović Pero.
Redžović Munib.
Savić Lazar.
Smajlović Hamid
Šabanović Alija.
Šabanović Hajro.
Šahbegović Selim.
Velić Emira.
Velić Hajraga.
Velić Mustafa.
Zečević Čedo.
Zečević Jovo.

ČAKOVCI (Savska)
Čoda Leopold.
Klein Rabuša.
Štumper Mijo st.

ČAKOVEC (Savska)
Heinrich Makso. Tel. 8.
Leitner Marko, Mažuranićeva 2. Tel. 2. T. adr. Emleitner.
Mayer Karlo. Tel. 44.
Weiss Hugo naslj. Tel. 82. T. adr.: Weissmagazin.
Weisz Šandor, Kralja Petra 2.

ČALMA (Dunavska)
Adamović Živko.
Brandeis Julius.
Božić Đoka.
Graff Terezija.
Majstorović Vasa.
Nestorović Petar.
Pastal Katarina.
Vujčin Jovan.
Zaharijević Bogdan.

ČAMAGAJEVCI, pošta VALPOVO (Savska)
Sudar Antun.

ČANAK, pošta BUNIĆ (Savska)
Njegovan braća, trgovina mješov. robom.

ČENTA (Dunavska)
Bergl Jani.
Buhbinder Isa.
Marošan Božidar.
Nećakov Marinko.

ČEPIN (Savska)
Hitzhaus Valentin.
Mihalović Dimitrije.
Stojanović Nikola.
Wegner Vjekoslav.
Zamečnik Ivan.
Zdjelar Ivan.

ČEŠNJICA, pošta ŽELEZNIKI, ž. st. ŠKOFJA LOKA (Dravska)
Završnik J. & Co., trgovina z mešanim blagom.

ČEREVIĆ (Savska)
Brandeis Bernhard.
Buđaković Jovan.
Dragić Dušan.
Jovanović Sreta.
Marković Jovan.
Mašić Živko.
Petrović Jovan.
Popović Dušan.

ČESTEREG (Dunavska)
Boš Peter.
Durst Josif.
Foht Konrad.
Hirt Margareta udova.
Heger Ferdinand.
Jost Peters.
Kleker Matijas.
Zahari Jozef.

ČETEKOVAC, pošta RIJENCI (Dunavska)
Šimek Franjo.

ČOKADINCI, pošta KOŠKA (Savska)
Krajnović Jovo.

ČOMBORJE, pošta SLATINA (Savska)
Miljanović Jakob.

ČORTANOVCI (Dunavska)
Beogradac Katica.
Klatarević Stevan.
Laluskin Vladimir.
Milutinović Aleksa.
Radosavljević Ilija.

ČOVAC, pošta OKUČANI (Savska)
Popović Mile.

ČOVIĆI-LIČKO LEKO (Sayska)
Jergović Filip, trgovina mješov. robom. T. adr.: Jergović.

ČRNA pri PREVALJAH, žel. st. PREVALJE (Dravska)
Peče Al. T. adr.: Peče.
Prah Jakob. T. adr.: Prah.
Punzengruber M. T. adr.: Punzengruber.

ČRNOMELJ (Dravska)
Malnerič Martin. T. adr.: Malnerič.

ČURUG (Dunavska)
Frajd Ema ud.

ĆERALIJE, pošta RIJENCI (Savska)
Hergović Karlo.
Peter Eduard.

ĆIĆEVAC (Moravska)
Braća Petković, Glavna ulica.
Petković Joca, Glavna ulica.
Živković Svetozar, Glavna ulica.

ĆILIPI kod CAVTATA (Zetska)
Bošković Vlaho.
Krilanović Pero i sin.

ĆUPRIJA (Moravska)
Blagojević Toma, Prestolonaslednikova 90.
Dafić Jovanča, Resavska 33.
Dimitrijević Nikola, Kralja Petra 14.
Ilić Aleksandar, Kralja Petra 56.
Jovanović Milutin, Kralja Petra 6.
Knežević Dušan, Gara Lazara 9.
Kocić Aleksandar, Kralja Petra 3.
Marjanović V. Živojin, Kralja Petra 77.
Marković Ilija, Resavska 64.
Matić Živojin, Cara Lazara 23.
Miletić Ljubomir, Resavska 58.
Miletić V. Milivoje, Cara Lazara 12.
Milosavljević Dimitrije, Resavska 46
Milosavljević Mileta, Resavska 44.
Pandurović Dragomir, Resavska 20.
Pandurović Milivoje, Resavska 54.
Pešić Nikola, Prestolonaslednikova 61.
Savić Dragomir, Kralja Petra 4.
Sibinović Dimitrije, Kralja Petra 52.
Simić L. Božidar, Cara Lazara 1.
Simić L. Borivoje Kralja Petra 41.
Simić Đ. Milosav, Resavska 1.
Stojković T. Stojan, Cara Lazara 5.
Terzić Radosav, Kralja Petra 51.
Timić Milojko, Prestolonasledniкova 10.
Ćirković M. Jovan, Kralja Petra 25.

DABAR, pošta SKARE (Savska)
Premuž Mato, trgovina mješovitom robom.

DALJ (Savska)
Avramović Ilija.
Bago Josip.
Dekan Pajo.
Erk Marija.
Franck Rozalija.
Gerenčević Jovan.
Janošević Kata.
Kalić Jovan.
Knežević Joco.
Muzlaj Ištvan.
Panišić Darinka.
Stein Ana ud.
Stein Antun.
Simendić Vlado.
Stijić Savo.
Švab Mihaelo.

DANILOV GRAD (Zetska)
Markušević Simo.
Zlatičanin Ružica.

DARDA (Dunavska)
Stockbauer Geza, mešovita roba.

DARUVAR (Savska)
Boršo Mijo.
Bourek Filip.
Curl Josip.
Epštein Josip. Tel. 22.
Filipović Pajo.
Fleischhaker i Tauber.
Franck Ljudevit.
Fuchs Ladislav, Poštanska ul.
Horvat Ivan, Radićeva ul.
Horvat Ljudevit.
Horvat Margita, Jelačićeva ul.
Malešević Ivan, Preradovićeva ul.
Majer Ladislav.
Milojević Branko.
Mirosavljević Isidor.
Morgenstern Desider.
Paitl Franjo.
Pfeiffer Makso.
Protić Dušan.
Radanović Ilija, Poštanska ul.
Radosavljević Toša. Tel. 23.
Rochlitz Ladislav. Tel. 4.
Walter Lujo.

DARUVAR DONJI, pošta DARUVAR (Savska)
Atlas Julijana.
Čuhel Fanika.
Domonković Ivan.
Etvert Karl.
Jambrošić Pavao.
Šmit Božena.
Wohlgemuth Rudolf.

DARUVAR GORNJI, pošta DARUVAR (Savska)
Rada Friedrich.

DAVOR, pošta STARO PETROVOSELO (Savska)
Helenberg Moritz.
Mandlović Mavro.
Peršić Milan.

DEBAR (Vardarska)
Ahmedan Vehbi.
Aleksić Trajko.
Bojadžić Cvetko.
Bedžet Vehbi »Svrdelj«.
Hadži Alil Riza.
Kadri Amza.
Kunović Jakov.
Kojović Nikola Jovan.
Naumović Mladen.
Reke Ćerim Ali.
Sarević Tanko.
Spaja Tasum Ali.
Velović Mitre.
Vrzivol Beadin.

DEBELJAČA (Dunavska)
Jegeš Karolj.
Jovanović Đorđe.
Mate Antal.

DEČ, pošta ŠIMANOVCI (Savska)
Kontić Sava.
Mazinjanin Danilo.
Trojin Dragomir.
Žutić Stevan.

DELIBLATO (Dunavska)
Apaš Jovanka.
Dobrić Sava.
Guculj Sava.
Gogš Sava.
Hazarov Živan.
Ivačković Jovan.
Ivačković Lazar.
Janča Tana.
Jeličić Ilija.
Jeličić Petar.
Magličić Mita.
Marila Petar.
Mihajlović Stevan.
Ostojić Stevan.
Petrović A. Paja.
Polak Rudolf.
Srbulj Roman.
Stefanović Miša.
Velić Živan.

DELNICE (Savska)
Kniewald braća, trgovina mješovitom robom, željezom i žitaricama. Tel. 10. T. adr.: Kniewald.

DERVENTA (Vrbaska)
Alibegović Uzeirbeg.
Balen Nikola.
Crljan Lazar.
Dizdarević Mujaga.
Dervišagić Avdaga.
Huseinčehajć Avdaga.
Hodžić Alija.
Imamović Smajo.
Jovanović Gavro.
Osmandžiković Husein.
Ormos J.
Odić Anto.
Pesah Isak Levi.
Petrović Marko.
Pippek Ferdinand.
Porobić Muhamedaga.
Rihter Klara.
Stojanović Dušan.
Štern Regina.
Tabaković H. Salih.

DERVIŠAGA, pošta PLETERNICA (Savska)
Maljković Marijan.

DESINIĆ (Savska)
Hohnjec Petar, trgovina mješovitom manufakturnom robom i zemalj. plodinama na veliko i malo. Tel. 1. T. adr.: Hohnjec.

DETKOVAC, pošta GRADINA (Savska)
Lovreković Blaž.
Scheiber Šandor.

DEVICA MARIJA v POLJU, ž. st. ZALOG (Dravska)
Rant Ivan.

DEŽANOVAC (Savska)
Domonković Ivan.
Hahn Adela.
Laznicky Karlo.
Rosenberg Josip.
Terek Petar.
Teriecki Amalija.
Vegh Dragutin.
Weiss Ružica.

DEŽEVCI, pošta SL. POŽEGA (Savska)
Razl Franjo.

DIVOŠ (Dunaska)
Matić Milica.
Mijančić Katica.
Mišćević Bogdan.
Nenić Radovan.
Pilić Dragutin.
Vladisavljević Lazar.

DIVOŠEVCI, pošta VELIKA KOPANICA (Savska)
Mayer Franjo.

DOB, ž. st. DOMŽALE (Dravska)
Detela Ivan. T. adr.: Detela.

DOBANOVCI, pošta SURČIN (Dunavska)
Cvetić Slavna.
Ebersold Kristijan.
Evinger Filip.
Holt Konrad.
Jovančić Ljubomir.
Kiajči Janko.
Međan Andrija.
Mihajlović Dušan.
Mihajlović Paja.
Mutavdžić Angelina.
Pavlekić Slavka.
Petrović Adam.
Švicer Vilim.
Stanić Đura.
Stanimirović Ivan.
Veselinović Živan.

DOBOVA (Dravska)
Kopič Josip.

DOBOVEC, pošta ROGATEC, ž. st. SV. ROK—LUPINJEK (Dravska)
Lorber Vinko. T. adr.: Lorber.

DOBRAČEVA, pošta ŽIRI, ž. St. LOGATEC (Dravska)
Strlič in drug.

DOBRINA (Dunavska)
Drndarski Isidor.
Nedić Sofija.
Nedić Miša.
Njagul Laza.
Tomin Dragica.
Vasić Kosta. Tel. 3.
Zemljoradnička nabavljačka zadruga.
Živkov Jelena.
Rakidžić Katica.

DOBRNA pri CELJU (Dravska)
Hrastelj Jože.
Schauperl Ivan.

DOBROTA (Zetska)
Braća Biskupović.

DOBROVAC, pošta LIPIK (Savska)
Kohn Salika.

DOBROVIĆ, pošta NOVA BUKOVICA (Savska)
Šerčić Bogoljub.

DOBROVNIK, ž. st. DOLNJA LENDAVA (Dravska)
Berenyi Štefan, Glavna ul. 280.

DOMŽALE (Dravska)
Kuralt Jože.
Ložar Franc.
Menart J. T. adr.: Menart.
Senica J.

DOLENJA VAS, ž. st. RIBNICA (Dravska)
Merhar Vinko.
Rigler Joško.

DOLCI, pošta FERIČANCI (Savska)
Kradiral Adam.
Resser Terezija.

DOLNJA LENDAVA (Dravska)
Arnstein Beno. T. adr.: Arnstein.
Pollak Lazar.
Toplak Ivan. Tel. 25.

DOLJNA DUBRAVA (Savska)
Misser Karlo.

DOLJNA MOTIČINA, pošta NAŠICE (Savska)
Anten Josip.
Šegec Martin.

DOLJNI PETROVCI, pošta PUTINCI (Dunavska)
Bošković Obrad.
Čolić Dragomir.

DOL. LOGATEC (Dravska)
De Gleria Anton. T. adr.: Gleria.
Rus Karel.
Škrlj Ivan.

DOL. PREDRIJEVO, pošta BARE (Savska)
Živković Sava.

DOL. VAROŠ, pošta STARA GRADIŠKA (Savska)
Figurić Matija.

DOL. VILJEVO, pošta D. MIHOLJAC (Savska)
Cenbauer Dragutin.
Kovačević Martin.
Kovačić Josip.
Lang Bata.
Maričić Petar.

DOLJANI, pošta DARUVAR (Savska)
Kučera Cecilija.

DONJA PIŠTANA, pošta ORAHOVICA (Savska)
Horvat Matija.

DONJA STUBICA (Savska)
Bukvić Jakov. Tel. 9.
Weiss Franjo i sin. Tel. 8. T. adr.: Weiss.

DONJA VRBA, pošta SL. BROD (Savska)
Oršić Gligorije.

DONJE NOVOSELO, pošta NIJEMCI (Savska)
Vidaković Svetozar.

DONJE PRILIŠĆE (Savska)
Žunić Leonard.

DONJI MIHOLJAC (Savska)
Csina Terezija.
Devetak Mihajlo.
Ehrlich Malvina.
Ehrlich Mavro.
Ehrlich Rudolf.
Freundlich Dragutin.
Grünbaum Josip.
Letho Petar, Strossmayerova.
Pfeiffer Adam, Radićeva.
Polgar Ivan.
Rosenthal Philip, Radićeva.
Spitzer Hugo.
Schulhof Eugen.
Thomas Ljudevit.
Weiss Aleksandar.

DOPSIN, pošta VLADISLAVCI (Savska)
Đodanović Ružica.
Radošević Vukašin.

DOVJE, pošta MOJSTRANA, ž. st. DOVJE—MOJSTRANA (Dravska)
Abruč Rudolf. T. adr.: Abruč.
Kozjek Jak.
Pezdirnik Jurij.

DOVŽE, pošta MISLINJE, ž. st. DOVŽE (Dravska)
Jesenični Jos., trgovina z mešanim blagom in lesom. T. adr.: Jesenični.

DRAGALIĆ (Savska)
Marković Vilma.

DRAGANIĆI (Savska)
Bruneta Josip.

DRAGATUŠ, ž. st. ČRNOMELJ (Dravska)
Štefanič Franc.
Štefanič Jožef.

DRAGOTIN, pošta ĐAKOVO (Savska)
Vakller Ilija.

DRAGOVIĆ, pošta ŠPANOVICA (Savska)
Štimac Blaž.

DRAGUTINOVO (Dunavska)
Pejić Jela.

DRAVLJE, pošta ŠT. VID pri LJUBLJANI (Dravska)
Kregar Doroteja T. adr.: Kregar Dora.

DRAVOGRAD (Dravska)
Kaiser Gvidon. T. adr.: Kaiser.
Lorber C.
Lorber Karel. T. adr.: Karllorber.

DRENOVEC, pošta BIZELJSKO, ž. st. BREŽICE (Dravska)
Kos Andrej.

DRENOVAC (Brodski)
Hrust Ivan.
Prša Mato.

DRENOVCI (Savska)
Lukić Mijat.
Platner Kristina.
Vencler Pankracije.
Vladisavljević Marija.
Werner Marija.

DRENJE, pošta ĐAKOVO (Savska)
Blasius Edo.
Heidt Ivan.

DREŽNICA (Savska)
Tatalović Milan, trgovina mješov. robom i veletrgovina vinom.

DRNIŠ (Primorska)
Letica A. M.

DRNJE (Savska)
Bobinec Vjekoslav.

DRVANJA, pošta BENEDIKT v SLOV. GOR. ž. st. MARIBOR (Dravska)
Železnik Ernest.

DRVAR (Vrbaska)
Kecman i Ilić.
Kreco Jovo.

DVOR pri ŽUŽEMBERKU (Dravska)
Prijatelj Ivan.
Vokač Viktor.

DUBICA BOSANSKA (Vrbaska)
Bajić Bogdan.
Bakić Đoko.
Bakić Sava.
Bećirović Hasan.
Bižić Dušan.
Cerić Muho.
Čauševiš Hasan.
Dizdar Mujaga.
Đukarić Velimir.
Gajić Bogdan.
Horozović Mehmed.
Idrizović Husein.
Janiuz Vladimir.
Jelisavac Nikola.
Mataruga Đorđo i dr.
Milanović Vlado.
Mišković Krešimir.
Pezić braća.
Pralica Glišo.
Saničanin Mihalo.
Seferović Ibrahim.
Seferović Seifo
Skopljak Alija.
Tabaković Ahmed.
Tabaković Mehmed.
Vujičić Dušan.
Vukobratović Jefimije.
Zakić Svetko.
Zubović Rejhan.

DUBOČAC, pošta BEBRINA (Savska)
Filipović Ana.

DUBOVICA, pošta M. BUKOVEC (Savska)
Petković Vid.

DUBRAVA—HRV. GRADEC (Savska)
Donnera M. sinovi, trgovina mješovit. robom, mlin i tvornica opeka. Tel. 6.
Lejko Viktor.
Rechnitzer Josip. Tel. 6.
Siegler Šandor. Tel. 7. T. adr.: Siegler.

DUBROVNIK (Zetska)
Banđur Jovo, Dubrovnik 2.
Brbora Baldo pok. Mata.
Capurso Vice & Squiccimarro. Tel. 93. T. adr.: Capomaro.
»Forno Rolland« Petar Operić i Ivo Kisić, Komolac. Tel. 53.
Guska Nike.
Kovač Miho.
Poković Antun. Tel. 74. T. adr.: Poković.
Popara N. Lazar.
Prvo dalmatinsko trgovačko društvo s. o. j. Dubrovnik 2. Tel. 27 ili 22. T. adr.: Dalmacija.

DUGOSELO (Savska)
Obrad Matija. Tel. 17

DUHOVI, pošta ULJANIK (Savska)
Gruber Kosta.

DUPLJAJA (Dunavska)
Đukin Sava.
Milošević Desanka.
Vlajić Vasa.
Živanović Mara.

ĐAKOVICA (Zetska)
Abas Sadik Alil.
Adem Avduraman Afus.
Aljuš Ibraim.
Aljuš Hamza.
Arap Mamut Ibrahim.
Bašta Bajram Hamza.
Beriša Halil Zećir.
Bejtula Riza Mustafa.
Braum Omja Ibraim.
Bošnjak Jaja H. Ismajilj.
Barut Husein Daut.
Bordonić Smajilj Feta.
Barut Saćir.
Bejtula Adži Sulejman.
Daut Rušid.
Deva Riza Jonuz.
Daut Sulejman.
Dibra Ali Ejup.
Delija Avduraim Niman.
Đon Simon.
Doš Murteza Asan.

Đon Mikel.
Ćiha Murtez Ibraim.
Čakadžija Mon.
Emin Jahja.
Ejup Tahir.
Ejup Abduraman.
Fetija Amdi.
Golak Saćir Mamut.
Gligorijević Marko.
Gojan Jusuf Asan.
Gojan Sadik Ejup.
Grezda Mon.
Goranac Minuš.
Gojan Selim Hasan.
Gaća Ćazim Isen.
Grezda Sećer.
Gaća Šućri Idris.
Grčar Avdurahman.
Grezda Idriz Ramadan.
Hadrović Šaban Ramadan.
H. Sadik Šukri Daut.
Hadži Sadik Saćir Daut.
H. Smail Mustafa.
Hamza Sadik.
Hona Dželadin Maljuš.
Hadži Avdulović Halim.
Hadži Murselj Asan Memet.
Hasan Zejnel.
Hadži Agilj Ahmed.
Isljam Redžep.
Ibraim Mustafa.
Isljam Muharem.
Isljam Mehmed.
Isljam Hamdi.
Ibraim Šaban.
Jaka Idriz Imer.
Jaka Maljuš.
Jaja Rušit.
Kadrićel Halil Osman.
Krleš Mahmud Bećir.
Kopilj Ljutvi Alil.
Koš Ljatif.
Koš Isein Husein.
Kumanova Redžep Murat.
Karadži Riza Tajir.
Kabaš Redžep Imer.
Kozar Dželadin Mamut.
Kuzmanović Andreja.
Luža Osman.
Luan Hamza.
Leš Hasan Ibraim.
Ljoš Redžep.
Lješ Ramadan.
Lješ Avduraman Muhamed.
Mustafa Arslan.
Murina Ismajil Bećir.
Meća Sajid Zejnedi.
Maljazog Mehmed.
Muadžer Sali Niman.
Murteza Feta.
Mamut Saćir.
Mata Šerif Selim.
Murteza Šukri.
Magar Zećir Hamza.
Muharem Bećir.
Nuša Jakup.
Niman Sulejman.
Naka Dulec.
Ose Mahmud Can.
Petrović Krsta i sinovi.
Pološka Memed Selim.
Polaska Emin.
Perušan Ramadan Jusuf.
Pulja Mustafa i brat.
Paloje Murteza Ali.
Pulja Ćamil Muhamed.
Pogoruša Ibraim Sajit.
Prenka Djin.
Požeg Bećir Halil.
Redža Isa Bećir.
Rac Osman Jakub.
Rud Muharem Avdula.
Rustem Usein.
Rud Hamza Etem.
Rudi Ali Ejup.
Ruda Zejnelj Idriz.
Rud Bećir Mehmed.
Spahija Abdul.
Spahija Abdula.
Selim Met.
Stanković Jevta.
Stuble Sadik Etem.
Stojanović Sava.
Sion Ramadan i brat.
Saraćin Osman Abdula.
Sali Muhamed.
Stefić Stojan.
Sule Sulejman Osman.
Sali Ševki.
Sena Avduraim Januz.
Sejfula Isuf.
Šerifović Redžep.
Šlaka Isuf.
Šaban Muarem.
Šlak Mula Murat.
Šlak Mula Murtez.
Šlak Ševćet.
Torbeš Ejup.
Veselj Redžep.
Vulja Mustafa Hazif.
Vejsa Smajilj Usein.
Vulja Feta.
Vule Halim Murteza.
Valije Ejup Sadik.
Vulja Bećir.
Zatrić Suljeman.
Zakić Ilija.
Zrza Ibraim Smajilj.
Žuja Husein Mehmed.
Žur Avdula Ismajilj.
Žub Daut Murat.
Mata Ibraim Uk.

ĐAKOVO (Savska)
Alt Antun, Jelačićeva 30.
Benoš Ana, Pašanička ul.
Brajković Luka.
Brener Adam.
Fischer Milan.
Heffer Josip.
Horvatović Đuro.
Kaiser Berta.
Kerschner Ladislav.
Kolarević Stjepan, Gajeva ul. 12.
Loschitz Herman, Preradovićeva 2.
Matković Mišo i drug.
Marinović Nikola.
Milković Lazar.
Münz i Löwy.
Raumberger Tomo.
Reichsman Dane.
Pisker Gabrije, Gajeva 34.
Spitzer Simo.
Šipo Josip.
Švenda Julka.
Šestak Julijana, Satnička ul.
Šušilović Kristina, Gajeva ul.
Weisz Leopold.
Wollner Josip, Preradovićeva 51.

ĐALA (Dunavska)
Ignjatov Miloš.
Pajin Jovan.
Pajin Milivoj.
Popov Milan.
Spicer Lazar.
Todorov Borislav.
Utornik Stevan.

ĐELETOVCI, pošta ŠID (Dunavska)
Brkić Stojan.
Manojlović Aleksandar.
Šavčak Andrija.

ĐEVĐELIJA (Vardarska)
Andrejević Dimitrije.
Bajalcalijević Aleksa.
Đorđević Ilija.
Hadži Mitović Lefter.
Hadži Mitović Dimitrije.
Kostadinović Janko.
Naković Mihajlo.
Popović Mita.

ĐIPŠA, pošta ILOK (Savska)
Radosavac Mita.

ĐULAVES (Savska)
Bauer braća.
Rosanović Dimitrije.
Stern David. Tel. 2.
Stigleitner Branko.
Tomer Josef i dr.

ĐURĐANCI, pošta STARI MIKANOVCI (Savska)
Bošnjaković Manda.
Ebling Ivan.
Lett Adam.

ĐURĐEVAC (Savska)
Brenner Robert. T. adr.: Brenner.
Gotlieb Jakob, sitničarija.
Koren Stjepan. Tel. 10.
Plazek i Balatinec. Tel. 16.
Svedek Matej.

EČKA (Dunavska)
Burger Nikola.
Itinger Žigmond.
Kegl Jovan.
Keler Suzana.
Kojić Dina.
Tabor Mihajlo.
Weiss Tomas.

ERDEVIK (Savska)
Bajci Stevan.
Biro Petar.
Cinčurak Janko.
Cvetinčanin Steva i Ilija.
Friedrich Oskar.
Ganges Mihajl.
Hag Josip.
Hendler Josip.
Igić i Kanjević.
Kederer Mihajl.
Kirschenmajer Rozalija.
Klaić Milan.
Lambert Eva.
Mamhdjik Samuel.
Mirković Triva.
Napravnik Antun
Ostojić Angelina.
Radmić Stevan.
Rašić Stevan.
Ruman Janko.
Schafhauzer Johan.
Šepke Adam.
Širadović Anka.
Vujanić Anka i Soka.
Zorijan Ziza.

ERDUT (Savska)
Jozin Franjo.
Nikl Pavao.
Vuković Đoko.

ERNESTINOVO (Savska)
Švajger Josip.
Würtz Franjo.

FALA ob DRAVI (Dravska)
Ploj Alojzij.

FARKAŽDIN (Dunavska)
Komluški Tinka.
Maksimov Pijada.
Mijatov Sofija.
Pruginić Svetozar.
Ristić Jovan.

FARNA VAS, pošta PREVALE (Dravska)
Filipowsky Fric.

FERDIN (Dunavska)
Lalić Dragomir.

Lalić Stevan.
Marošan Sava.
Popov Dragomir.
Popov Stevan.
Popov Svetozar.
Stefanov Milena.

FERIČANCI (Savska)
Bilanđić Filip.

FOČA (Zetska)
Ahmetović Hasan.
Ahmić Jusuf.
Alić Salihaga.
Avdagić Hasanbeg.
Bajrović Edhem.
Balević Halil.
Bešlić Šaćir.
Buljo Mujo.
Ćorić Derviš.
Dedović Ibrahim.
Đonlagić Edhem.
Đonlagić Hasan.
Ekmečić Azis.
Ekmečić Vejsil.
Glođajić braća.
Grujičić Stevan.
Hadžiamalić Šerif.
Hadžimesić Bećir.
Hafizkadić Meho.
Hajrić Bećir.
Hajrić Rašid.
Hanjalić Avdaga.
Hanjalić Sulejman.
Hatibović Smail.
Isanović Ibro.
Isanović Salko.
Isnović braća.
Jovičić Sreten.
Karović Halil.
Karović Rašid.
Kukavica Ahmet.
Lojo Edhem.
Muratović Meho.
Njuhović i H. Vuković.
Pašović Hasan.
Pervić Ejub.
Pilav Alija.
Rušta Mujo.
Selimović Rašid.
Selimović Salih.
Sirbubalo Ahmet.
Sokolović Timotije.
Šunjalić Bećir.
Tafro Edhem.
Tataragić Uzeir.
Tihulj Ibro.

FOJNICA (Drinska)
Alaupović Franjo.
Alkalaj Avram.
Buljina Munib.
Buljina Nazif.
Čohadžić braća.
Čohadžić Hamdija.
Kulier Mato.
Polutan Ahmet.
Polutan Salih.
Salihagić Ibrahim.
Salihagić Muhamed.
Sudžuka Safet.
Traljo Mehmed.
Tutnjević Reuf.

FOKOVCI, ž. st. MURSKA SOBOTA (Dravska)
Grosz Samuel. T. adr.: Grosz.

FORKUŠEVCI, pošta ĐAKOVO (Savska)
Reininger Mato.
Speiser Liza.

FRAM pri MARIBORU (Dravska)
Högenwarth A.
Kodrič Ivan. T. adr.: Kodrič.

FRANKOLOVO, pošta VOJNIK, ž. st. CELJE (Dravska)
Schnabl Filip.

FRKLJEVCI (Savska)
Šandrlja Jakob.

FUŽINE, pošta DOLENJA HRUŠICA (Dravska)
Babnik Josip.

GABERJE pri CELJU (Dravska)
Jarh Albert. T. adr.: A. Jarh.
Kedl Marija i komp., trgovina z mešanim blagom pri »Zvezdi«. T. adr.: Kedl.

GABOŠ (Savska)
Bošnjak Nićivoj.
Gvozdenović Miloš.
Ivanišević Karla.

GACKO (Zetska)
Batinić Miho.
Bukbić Spasoje.
Ćuković Luka S.
Čampara Ahmet.
Hrustanović Bećir.
Janjić Jovo.
Jeftanović Lazo.
Jeftanović Sava.
Kapičić Hasan.
Kekić Mile i Milka.
Košutić Anto.
Kurtović Ćamil.
Lučić Nikola.
Popović Jakov.
Pošković Arif.
Pošković Suljo.
Šaković Hasan.
Talović Suljo.
Tanović Alija.
Tanović Arif i Džema.
Vukanović Đuro.
Vuković Stevan.

GAČIŠTE, pošta SUHOPOLJE (Savska)
Cabunac Stevo.
Friedrich Ferdinand.

GAJ (Dunavska)
Milutinović A. Nikola.
Milutinović R. Nikola.
Stefanović Dušan.
Trailov Đura.

GAJ, pošta PAK. ANTUNOVAC (Savska)
Grünbaum Andrija.
Murat Stjepan.
Polak David.

GARČIN (Savska)
Imreković Jure.
Jureković Juraj.
Rosenberg Jakša.
Thurm Ivan.

GAREŠNICA (Savska)
Jameš Franjo i drug. Tel. 4.

GAŠINCI, pošta ĐAKOVO (Savska)
Greif Ivan.
Nikolašević Ana.

GAT (Savska)
Dupca Antun.

GDINJ (Primorska)
Visković I.

GENERALSKI STOL (Savska)
Vrećica Simo. Tel. 1. T. adr.: Vrećica.

GEROVO (Savska)
Turk Roman.

GIBARAC, pošta ŠID (Savska)
Grbešić Terezija.
Spreitzer Fridrich.

GILJANE (Vardarska)
Abdulović Asan.
Asanović Ilmi Ibraim.
Apetović Ismajilj.
Alitović Bedžet.
Azirović Bećir Jonuzović.
Alijović Ruždi.
Alijović Riza.
Abdulović Redžep.
Azizović Ramadan.
Ajrulović Mustafa.
Ametović Mustafa.
Alijević Mustafa.
Abdulović Tasin.
Arsić Tanasko.
Arsić Stojan.
Ametović Šaban.
Arsić Mile.
Ašapčević Dimitrije.
Andrejević Atanas.
Ajredinović Bejzat.
Bivolarević Sava.
Cenetović Cenić Kostadin.
Cvetković Dragoljub.
Domazetović Kosta.
Dimitrijević braća, Rista i Todor.
Denić Serafim.
Dimić Mita.
Dončetović Giga.
Đorđević Blagoje.
Đorđević Rista.
Đorđević Đorđe.
Eminović Amet.
Filković Ariton.
Furunović Čedomir.
Fazliović Jusuf.
Furunović Laćko.
Ginić Jordan.
Gigić Petar.
Gapić Đoka.
Gapić Vladimir.
Huseinović Hamdi.
Huseinović Mehmed.
Ivković Milan.
Imerović Asan.
Ismajilović Muarem.
Ismailović Džemail.
Isljamović Hisein.
Iseinović Salija.
Imerović Sali.
Jugović Dragiša.
Jovanović Rista.
Janković Nikola.
Janković Stojko.
Jevremović Milorad.
Jusufović Memet.
Jevtić Dušan.
Jajović Ali Pajazit.
Kostić Zarije.
Kadiović Faik.
Lazić Hadži Laćko.
Malićević Ajredin.
Mustafić Murat.
Maksimović Đorđe.
Memetović Ibraim.
Maksimović Jevta.
Mikić Blagoje.
Marjanović Rista.
Memedović Oruč.
Mehmedović Muhtar.
Mustafović Šerif.
Maksimović Filip.
Maksimović Spasa.
Memedović Amdi Mula.
Namonović Rasim.
Nimanović Raif.
Nešik Tinko.
Nisić Mihajlo.

Osmanović Bajram.
Oklopović Memet Usein.
Popović Jordan.
Palamarević Kruna.
Pavić Vojin.
Popović Aleksandar.
Palamarević Aleksandar.
Ramadanović Alit.
Rajčić Dragoljub.
Redžepović Selim.
Rajčić Nikola.
Ramanović Osman Mula.
Ristić Blagoje.
Rašitović Zenelj.
Redžepović Sait.
Simonović Gata.
Selić Kostadin.
Spirić Stojan.
Svilanović Stanimir.
Simić Stojko.
Simonović Todor.
Simić Trajko.
Sazdić Temeljko.
Seljmanović Redžep.
Simonović Jordan.
Ševkijević Muarem.
Šehović Huso.
Trumpić Dušan.
Todorović Kosta.
Todorović Lazar.
Tušić Sava.
Tomić Kosta.
Tanasković Sava.
Trajković Vojislav.
Trajković Ilija.
Trumpić Kosta.
Useinović Sali.
Vančetović Todor.
Vasić Hadži Svetozar.
Vučković Stevan.
Zafić Mita.

GLAMOČ (Vrbaska)
Arnautović Nasko.
Bajrić Alija.
Bajrić Meho.
Bajrić Muharem.
Džaja Jozo.
Filipović Hamdibeg.
Gasal Alija.
Zeljković Avdo.
Zeljković Redžo.

GLINA (Savska)
Bižal Petar.
Ćorković Petar. Tel. 14. T. adr.: Ćorković.
Kohn Vilim i brat. Tel. 5. T. adr.: Kohn.
Končar E., trgov. mješov. robom.
Peleša Petra sin.

GLINCE, pošta VIČ pri LJUBLJANI (Dravska)
Javornik Franc.
Kalčić, družba z o. z.

GLOGONJ (Dunavska)
Bodnar Emilija.
Caher Peter.
Koh Mihael i Jozef.
Mac Anton.
Ud. Mac Elizabeta.
Marjanu Ilija.
Rubanjek Mihael.
Scherer Josef.
Tifinger Franc.
Tot Katarina.
Veber Adolf.

GLOŽAN (Dunavska)
Greisinger Emil.

GOLA (Savska)
Grünbaum Vilim.
Herzer Mavro.
Jilk Aleksander.

GOLEŠI, pošta RAJIĆ GOR. (Savska)
Milašinović Mihajlo.

GOLINCI, pošta ŠLJIVOŠEVCI (Savska)
Franck Ivan.
Mauer Milan.

GOLUBINCI (Dunavska)
Breideis Oskar.
Dudić Sreta.
Kolb Ilka.
Lazić Anka.
Opačić Žarko.
Pejaković Trivun.
Stajić Veselin.
Žarak Jelena.
Živanović Boško.
Živanović Danica.

GOLUBINJAK, pošta DARUVAR (Savska)
Podnar Josip.

GOMILSKO, ž. st. SV. PETER v SAV. DOLINI (Dravska)
Cukala Franc. T. adr.: Cukala.
Cuakal Juliana.

GOMIRJE (Savska)
Mamula M.
Mrvoš Vlade i Sava.

GORENJA VAS (Dravska)
Jelovčan F. Ks.
Mrak Neža.

GORJANI, pošta ĐAKOVO (Savska)
Folk Martin.
Gilich Franjo.
Piller Josip.
Reich Andrija.
Seifert Ivan.

GORJE pri BLEDU, ž. st. BLED—JEZERO (Dravska)
Kunstelj Jakob. T. adr.: Kunstelj.

GORNJA BEBRINA (Savska)
Klobučar Pero.

GORNJA BUKOVICA, pošta NOVA BUKOVICA (Savska)
Beck Berta.

GORNJA MUTA, pošta MUTA (Dravska)
Potschiwanscheg Ignac.

GORNJA MUŽLJA (Dunavska)
Čodo Fridješ.
Fari Mihalj.
Kendereši Petar.
Koša Đula.
Tot Žužana.
Šimon Franja.

GORNJA RADGONA (Dravska)
Hrastelj Jože. Tel. 5. T. adr.: Hrastelj.
Korošec Anton. T. adr.: Korošec Anton.
Korošec F. Tel. 16. T. adr.: Korošec. F.
Rozmanić Peter. T. adr.: Rozmanić.
Škerlec J. Tel. 8. T. adr.: J. Škerlec.

GORNJA RIJEKA (Savska)
Turk Antun.

GORNJA SUŠICA, pošta BIZELJSKO (Dravska)
Frece Ivan.

GORNJA TRNAVA, pošta MEDARI—DRAGALIĆ (Savska)
Jerbić Ivan.

GORNJA VRBA, pošta SL. BROD Savska)
Stefančić Anka.

GORNJI GRAD, žel. st. ŠMARTNO ob PAKI (Dravska)
Šarb Franc.

GOSPIĆ (Savska)
Došen Marko D.
Knežević Dimitrije.
Knežević Pajo.
Kolačević Nikola. Tel. 37.
Majerović Mile.
Mihić i Potrebić. Tel. 12. T. adr.: Potrebići.
Pavelić M. Mirko.
Pavičić Ivan.
Pjevač J. Miloš.
Stanić Bogdan.
Štimac Ivan.
Tomljenović Tomislav.
Vojvodić Nikola.
Žagar Mate.

GOSTIVAR (Vardarska)
Apostolović Miroslav.
Ahmed Ismajilj.
Ademović Neim.
Ali Ibraim.
Alit Jamin.
Alilović Besir.
Amet Sali.
Amet H. Ejup.
Azis Asan.
Amet Ajrula.
Asip Mustafa.
Bejtula Ajet.
Bahtijar Ibraim Afus.
Bajram Rustem.
Bajram Sakip.
Bećirović Šaćir.
Bajram Ali.
Cazimović Ismail.
Camilović Bajram.
Đorđević Karafil.
Đorđević Damjan.
Đorđević Todor.
Elez Suljeman.
Filipović Sejda.
Faris Rasim.
Feta Afus Veap.
Fejzula Alil.
Grujić Lazar.
H. Mehmed Afus Ismajilj.
H. Azis Ibiš.
Ismail Idriz.
Ismail Ibraim.
Ilić Tasa.
Idrizović Usejin.
Iljaz Havzi.
Isljam Šefki.
Ibraim Abdul Feta.
Jakub Isa.
Jovanović Sreten.
Jokavljević Andon.
Kasam Hafus Kamber.
Kurtiš Afus Ismail.
Lazarević Ćipra.
Milošević Lazar.
Muslijević Asip.
Mustafović braća Jaja i Šukri.
Milošević Jordan.
Muhtarović Veli.
Manasijević Golub.
Milošević Sofronije.
Micković Šjina.

Milčić Đorđe.
Mehmedović Ahmed.
Nikolić Simon.
Nikolić Todor.
Nikolić Đorđe.
Osman Esad.
Prokopijević M. i Mojsić I.
Rakip Refik.
Rezak Afuz.
Sali Afuz Džafer.
Sabri Afus.
Stojanović Dušan.
Sadik Šemen.
Selman Ćamil.
Selimović Ismail.
Sadik Demirša.
Serafimović Gavra.
Selimović Ismail.
Šemsi Naćim.
Topalović Vasa.
Usein Refik.
Usein Uzeir.
Zulberović Vait.

GRABARJE, pošta KUTJEVO (Savska)
Fendrich Josip.

GRABOVO (Dunavska)
Krstić Milivoj.
Vukosavljević Pera.

GRAČAC (Savska)
Belobrk Antun.
Došen Jelena.
Išpirovića Nikole sin.
Mihić Nikola.
Mrdalj Nikola.
Popović braća.
Sertić Milan.

GRAČANICA (Vrbaska)
Halilbegović Salih.
Hinić Ljubomir.
Kasumagić H. Husein.
Kučukalić Mujaga.
Kurtagić Dervišega.
Milisavljević Ana.
Milisavljević Mihajlo.
Milošević Đoko.
Muftić H. Mujaga.
Mulajusufović Zejnil.
Nešković Mihajlo.
Omerčić Mula Mustafa.
Osmanbegović Salih.
Papo Braća.
Prohić Avdaga.
Simić Aleksa.
Spahić H. Abid.
Stević Spaso.
Šabić Hafiz M.
Švab Vladimir.
Tanasić Mujo.
Topalović Miloje.
Žunić Rifat.

GRADAC (Savska)
Portner Stevo.

GRADAČAC (Vrbaska)
Altarac Santo.
Anaigl Josef.
Arnautalić Hasan.
Arnautalić Smajo.
Arnautalić Sulejman.
Arnautović Nurija.
Bilajac Omer.
Cigler Helena.
Gradaščević Ahmetbeg.
Gradaščević Nazifbeg.
Hadži Gradaščević Osman.
Hadži Ibrahimbegović Omeraga.
Hadži Muhamedović Alija.
Hadži Šakić Dedo.
Imamović Hasan.
Inkić Pašaga.
Jahić Izetbeg.
Jašarević Mujo.
Kabiljo Mento.
Mejranić Nurija.
Müller Karlo.
Nezić Omer.
Sendić Mehaga.
Taslić Džemal.

GRADINA (Savska)
Scheiber Leopold.
Weiss Eugen.

GRADIŠKA BOSANSKA (Vrbavska)
Babić Mirko.
Bakić Vaso.
Berić Živko.
Bjelanović Momčilo.
Bošnjak Abdulah.
Bošnjak Abdul-Aziz.
Bralić Luka.
Cerovac Lazo.
Duraković Juso.
Elijas Abraham.
Gerzić Hasan.
Hodžić Mustafa.
Hodžić Nedžib.
Janjetović Branko.
Kalapalić Jovan.
Knježević Božidar.
Kolozić Jefto.
Kovačević Marko.
Marjanović Dragutin.
Mostić Žarko.
Osmić Huso.
Pavlović Simo.
Prčić Boško.
Prčić Tešo.
Rak Eugen.
Rakić Vladimir.
Remetić Simo.
Savić Vladimir.
Stojić Branko.
Špirić Mihajlo.
Todić Branko.
Topić Osman.

GRADIŠTE (Savska)
Muhvić Josip.
Šercer Stjepan.
Štimac Antun.
Štimac Blaž.
Turk Ivan.

GRADIŠTE, pošta KUTJEVO (Savska)
Jovanović Stanko.
Milivojević Mile.
Preisler Ivan.

GRAMAČNIK, pošta SLAVONSKI BROD (Savska)
Gabec Luka.

GRANICE, pošta NAŠICE (Savska)
Miletić Franjo.
Rađenović Mile.

GRDELICA (sr. vlasotinački Vardarska)
Cakić Todor. T. adr.: Cakić.

GREBENAC (Dunavska)
Janovljan Nikola.
Jovanović Julijana.
Mikić Stevan.
Mokraček Jovan.
Olarius Zorica.
Paunku Josif.
Suč Jovan.
Žurka Todor.

GREĐANI, pošta OKUČANI (Savska)
Bogosavljević Marija.
Bjelić Pero.

GRGETEK, pošta IRIG (Dunavska)
Tadić Lazar.

GRGUREVCI, pošta SREMSKA MITROVICA (Savska)
Bergner Ivan.
Dimitrijević Matija.
Maldini Aleksander.
Radišić Pavle.
Simić Paja.
Smolić Milenko.
Sremičić Triva,
Vasilić Živan.

GRK (Dunavska)
Doroški Milica.
Doroški Tajsije.
Gavrilović Zora.
Ličanin Živan.
Mirić Milan.
Petaković Cvetin.
Purić Negovan.

GROCKA (Dunavska)
Đorđević N. Dimitrije.
Hadži Petrović Andreja.
Petrović Miloš i drug.

GRUBIŠNOPOLJE (Savska)
Planer Vilim E.
Slavnić Milan.

GRUDA KOD CAVTATA (Zetska)
Pavo Bratoš pk. Cvijeta.

GUDURICA (Dunavska)
Avender Marija udova.
Braun Mihajlo.
M. Ernest.
Klein Ana.
Klein Viktor.
Kuner Stevana udova.
Lajbah Aleksandar.
Rozenberger Jovan.
Stokšleger Josif.

GUNDINCI, pošta VELIKA KOPAONICA (Savska)
Matasović Stjepan.
Mihić Marijan.
Müntz Leopold.
Stojanović Mirko.

GUNJA (Savska)
Babić Oktavija.
Breier Adolf.
Brandeis Eduard.
Crnković Martin.
Madžarac Kata.
Ulovac Josip.
Vlajković Đuro.

GUSINJE (Zetska)
Drakulović Rade.
Br. Hadžialjević Šabo.
M. Hot Redžo.
Rašić Redžo i sinovi.
Tmušić Mileta.

GUŠTANJ (Dravska)
Brundula Rudolf.

HABJANOVCI, pošta BIZOVAC (Savska)
Kaluđer Vlaho.
Novoselić Filip.

HAJDUČICA (Dunavska)
Kurz Jovan.
Nef Stevan.
Sol Filip.
Sol Jovan.

HAJFELD (Dunavska)
Adam Jovan.

Beck Johan.
Berger Krištof.

HERCEGNOVI (Zetska)
Doklestić Dušan P.
Doklestić Nikola P.
Pješivac Andrija.

HERCEGOVAC (Savska)
Kaufer Ljudevit. Tel. 1. T. adr.: Kaufer.
Novak J. naslj. Mrak Dragutin. Tel. 4. T adr.: Mrak.

HETIN (Dunavska)
Barbir Jovan.
Barbir Ludvig.
Filip Elizabeta udova.
Helfert Franja.
Keiser Matija.
Tomaš Mihalj.

HLEBINE (Savska)
Posavec Stjepan.

HOTEDRAŽICA (Dravska)
Albrecht Antonia.

HRASTIN, pošta VLADISLAVCI (Savska)
Požar Stjepan.
Würtz Martin.

HRASTNIK (Dravska)
Gorenc in drug.

HRKANOVCI, pošta ĐAKOVO (Savska)
Pecikozić Tošo.
Pretić Stevo.

HRTKOVCI (Dunavska)
Fritz Gissella ud.
Gabišić Đuro i Plošić Antun.

HUM, pošta VOĆIN (Savska)
Valanović Stevo.

HUMLJANI, pošta SL. DRENOVAC (Savska)
Mesaroš Ana.

IDVOR (Dunavska)
Bačujkov Živa.
Dević Dragomir.
Ilijević Branko.
Marjanov Živa.
Marjanov Ivanko.
Radovančev Tima.

IĐOŠ (Dunavska)
Beodranski Darinka.
Erdeljan Jovanka.
Ilijev Svetozar.
Martinov Luka.
Radivojac Vlada.
Simin Slavko.
Tatomirov Boško.

IG, pošta STUDENEC-IG (Dravska)
Skalja Franja.

ILAČA, pošta ŠIDSKI BANOVCI (Dunavska)
Duić Josip.
Herendić Josip.
Malin Irena.

ILANDŽA (Dunavska)
Čavin Dragomir.
Jovanov Kamenko.
Meister Oto.
Mijatov Ljubica.
Meister Kristijan.
Putnik Ranko.
Radosavljev Ranko.
Stankov Kamenko.
Živkov Čedomir.

ILINCI, pošta TOVARNIK (Dunavska)
Malešević Teodor.
Sremac Budimir.
Totimirović Nikola.

ILOK (Dunavska)
Abel Josif, Šimićeva ul.
Barbarić Dragan, Kralja Aleksandra ulica.
Bašić Hermina.
Barbarić Josip.
Bogdan Stjepan.
Častvan Emil, Opalita ul.
Davidović Josip.
Fritz Ivan, Duga ul.
Goldenberg Abraham, Adjanska ul.
Gesert Ivan.
Lam Roza, Koševa ul.
Popović Lazar.
Ružičić Ilija.
Saračević Franjo, Starčevićeva ul.
Sertić Marko, Kralja Tomislava ul.
Štern Paula.
Štern Izrael.
Štern Sigmund.
Štern Mojša.
Štern Berta.
Schilling Stjepan, Adjanska ul.
Tomašić Stjepan, Opalina ul.
Dražić Perica, Čolićeva ul.
Weiss Josip.
Weber Matija.

ILOVA, pošta KUTINA (Savska)
Blasin Vjekoslav.

IMSOVCI, pošta DEŽANOVAC (Savska)
Kovačić Stjepan.

INĐIJA (Dunavska)
Armbruster Martin.
Barth Johan. T. adr.: Hansbart.
Boc Matija.
Federer Adam, Sremska 1.
Feldtänzer Mihajlo.
Gaus Matija ml.
Heinrich Franjo.
Hemlinger Jakob.
Iskrić Irena.
Janiček Mihajlo ml.
Janiček Mihajlo st.
Kaiser Josef, Školska ul.
Kerš Barbara.
Klein Karlo.
Köhl Josip, Sremska ul.
Kraft Pavle, trg. zem. proiz. i živ. nam. Tel. 14.
Kratz Magdalena.
Kumpf Marija, Gutenbrun ul.
Mikulčić Milan.
Peto Adam.
Pfeiffer Georg.
Pill Josip ml.
Pospišil Eva.
Schneider Petar.
Werner Adam.
Weiss Franjo.

IRENOVAC, pošta LJESKOVICA (Savska)
Derenda Marija.
Jakovac Ivan.

IRIG (Dunavska)
Caričević Lazar.
Damjanović Vasa.
Desport Verona.
Grujić Jelena, Pante Jovanovića ul.
Krastavčević Nikola.
Mihajlović Jovan.
Miškičević Teodor.
Mirković Pera.
Nikolić Lazar.
Pintz Matija.
Pisarević Lazar.
Radošević Đorđe.
Stanojlović Jovan.

IVANČNA GORICA, pošta STIČNA (Dravska)
Hrast Marija in drug.

IVANDOL (Savska)
Kramer Emil.

IVANEC (Savska)
Gobec Dragutin. Tel. 9. T. adr.: Gobec.

IVANIĆ-GRAD (Savska)
Šantića Josipa sin.

IVANKOVO (Savska)
Bihari Pavo.
Hahn Ivan.
Kohn Josip.
Kuhn Ferdo.
Kutzel Ana.
Štefan Petar.
Vanjura Ivan.
Vujčić Antun.
Žagar Petar.

IVANOVCI, pošta ĐAKOVO (Savska)
Išasegi Josip.

IVANOVCI, pošta VALPOVO (Savska)
Pavošević Stjepan.
Skelac Stjepan.

IVANOVO (Dunavska)
Bloh Gizela.
Grosgut Jelisaveta.
Laferton Aleksandar.
Nemet Gizela.
Penjov Damjan.
Ruf Đorđe.
Vezner Matija.
Virag Lorenc.

IVANJICA (sr. moravički, Drinska).
Adžić Svetolik.
Bošković Gavrilo.
Bradić Jeremija.
Grojić Velisav.
Đokić Nikosava.
Ilić Dragoljub.
Jelić Grujica.
Jeremić Đura.
Jeremić M. Radojica.
Krivokuća Božidar.
Ocokoljić Ranko.
Petrović Darinka.
Petrović Milić
Purić Živko.
Radivojević Bogoljub.
Radivojević D. Milomir.
Radojević M. Aleksa.
Radojević Milenko.
Spasović Stevan.

IVANJKOVCI (Dravska)
Petovar Lovro. Tel. 1. T. adr.: Petovar.

IZBIŠTE (Dunavska)
Atanacković Đura.
Popov Svetislav.
Šandor Žigmond.

JABLANKA (Dunavska)
Gojković Milan.

Kondoli Danica
Popović Golub.

JABUKA (Dunavska)
Batisfeiler Petronel.
Kastner Adolf.
Kuhn Winzenz.
Lenc Franc.
Link Josef.
Mahner Franc.
Popović Ana.
Sabolović Stevan.
Schitz Jakob.
Schmit Ida.
Schmidt Antonije.

JAGODINA (Moravska)
Aćimović R. Mila, Kralja Petra ul.
Aćimović Radovan, Kralja Aleksandra ul.
Kojadinović Dragutin, Kralja Petra ul.
Kojadinović St. Zorka, Kralja Petra ul.
Marković Braća, Kralja Petra ul.
Marković Milete sinovi, Levačka ul. Tel. 10.
Mraović Dušan, Kralja Aleksandra ul.
Nikolić Milosav, Levačka ul.

JAGUPLIJE, pošta SL. POŽEGA (Savska)
Barbaš Josip.

JAJCE (Vrbaska)
Altarac Avram.
Altarac i Levi.
Altarac Salamon.
Angjić Jozo.
Angjikić Ivo.
Angjikić Ante.
Arapović H. Meho.
Džabić Muharem.
Džabić Smail beg.
Džabić Teufik.
Filipović Josip.
Kapetanović Mehmed.
Kapetanović Nakib.
Kapetanović Narmija.
Krpo Izet.
Lekić Ilija.
Ljubović Ibrahim.
Majetić Jure.
Matekalo Manda.
Osmanović Hafiz Sejfo.
Osmanović Smail.
Salom Daniel.
Salom Jakob.
Sarać Mujaga.
Sarać Šzhreta.
Saračević Fehim.
Saračević Lutvo.
Saračević Šerif.
Šamić Nazif.
Šeherćehaić Šerif i brat.
Zaćiragić Fadil.
Žužić Zuhdija.

JAKOVO, pošta SURČIN (Savska)
Jovanović Stevan.
Krstonošić Petar.
Stanković Katica.
Stupar Božo.
Stupar Kamenko.

JAKŠIĆ (Savska)
Geci Simeon.
Jušić Vinko.
Lechner Jaroslav.
Rock Ljudevit.

JAMARICA, pošta BANOVA JARUGA (Savska)
Jambrošić Đuro.
Kostelac Ivan.
Uzel Dragutin.

JAMENA (Dunavska)
Arsić Kosta.
Ikonić Ilija.
Lemajić Vukica.
Radojčić Živan.

JANKOV MOST (Dunavska)
Besu Kornel.
Idvorjan Jon.
Rajkić Emil.

JANJALIPA, pošta BANOVA JARUGA (Savska)
Orjević Sofija.

JANJINA (Zetska)
Joško J. Radović.

JARAK, pošta HRTKOVCI (Dunavska)
Krasnik Sreto.
Ralić Ignjat.
Ranić Branko.
Stojšić Lazar.
Vlajković Jovan.

JARKOVAC (Dunavska)
Davinić Vlada.
Dragišić Pera.
Heller Katarina.
Jovanov Svetozar.
Marković Ana Udova
Mitrović Slavko.
Simon Adam.
Stajić Sima.
Stefanović Angelina udova.
Vojnović Joca.
Zorn Anton.
Žebeljan Živa.
Živanović Mara, udova.

JARMINA, pošta IVANKOVO (Savska)
Hauth Josip.
Šliter Mijo.
Zöpf Mijo.

JASENOVAC (Savske)
Bačić i drug.
Damjanković Matija.
Dekanović Antun.
Horvat i Staziov.
Miladinović Nikola.
Spitzmüller Antun.
Šepović Đuro.

JASENOVO (Dunavska)
Jarkovački Živan.
Liker Jovan,
Lina Leopoldina.
Mina Francišan.
Pervulov Svetozar.
Seidl Ivan.
Stanisavljev Todor.
Stojanov Desanka.
Trifunski Dušan.

JASTREBARSKO (Savska)
Matšek Josip i sin. Tel. 7.
Ruppert Eduard.
Strausz Ilija.

JAŠA TOMIĆ (Dunavska)
Beno Otto.
Bering Petar.
Berger Jovan.
Defert Matijas.
Dekorsi Matija.
Fuderer Jovan.
Udova Gligorić Olga.
Herhe Lajoš.
Malinger Adam.
Merk Žiga.
Nadj Adela udova.
Radosav Sara.
Sauer Petar.
Stojkov Branko.
Vabersinke Erne.
Vančik Mihajlo.
Vukov Vidosava

JAZAK, pošta VRDNIK (Dunavska)
Brakis Ljubica.
Gavranović Žarko.
Jevrić Sava.
Mladenović Pavle.
Nedić Branko.
Nešković Pera.

JAZOVO (Dunavska)
Faluši Janoš.
Udova Hirsch Fani.

JELSA (Primorska)
Drinković M. S. Giorgie.
»Lav«.

JERMENOVCI (Dunavska)
Ač Berta.
Čeh Jovan.
Faluši Rozalija udova.
Feher Stevan.
Kolocka Josif.
Ritza Ištvan.

JESENICE NA DOL., ž. st. BREŽICE (Dravska)
Bratanič Franc. T. adr.: Bratanič.

JESENIC NA GOR. (Dravska)
Dolinar Radoslav.
Morič Ignacij.
Sitar Peter. T. adr.: Sitar.
Vilman Franc.

JEZERANE (Savska)
Geršag Milutin sin.
Parac M.

JEZERO, pošta in ž. st. PRESERJE (Dravska)
Lapajne in Mazi.

JOSIPOVAC (Savska)
Banas Andro.

JOVANOVAC, pošta OSJEČKI ANTUNOVAC (Savska)
Bauer Stjepan.
Kühn Josip.
Mühl Ana.
Müller Adam.

JURJEVAC, pošta ĐAKOVO (Savska)
Majdiš Andrija.

KAJTASOVO (Dunavska)
Brkić Dušan.

KAMENICA (Dunavska)
Batory Grga.
Hlačik Tobija.
Grković Predrag.
Kaiser Ivan.
Lazarević Njegovan.
Unterajer Marijana.

KANSKO, pošta ŠPANOVICA (Savska)
Matej Rudolf.

KAMNA GORICA, ž. st. PODNART (Dravska)
Kappus Franja. T. adr.: Kappus.

KAMNIK (Dravska)
Cevc Emil.
Grašek Janko.

Herman Ana nasl. Hočevar Helena.
Kemperle Terezija.
Klemenčić Josip. T. adr.: Jos. Klemenčič.
Nerima F.
Skala Carl. T. adr.: Skala.
Smolnikar M.
Stergar Ant. Tel. 5. T. adr.: Stergar.
Žargi Ivan.

KANIŽA, pošta BEBRINA (Savska)
Schneider Stanko.

KAPAN, pošta SUHOPOLJE (Savska)
Eckstein Feri.

KAPETANOVO, pošta BADLJEVINA (Savska)
Reidl Ivan.

KAPINCI, pošta MEDINCI-SENKOVCI (Dunavska)
Horvat Ljudevit.

KAPTOL (Savska)
Čapo Franjo.
Linhart Ivan.
Nemec Bogumil, kbr 109.
Perutka Antun.

KARLOBAG (Savska)
Budak Josip Ignačev, trgovina mješov. robom, vinom i žitom.

KARLOVAC (Savska)
Ćuić Milan, Rakovac 19.
Dozet Božidar, Kralja Aleksandra 5.
Gotšlih Alberta, udova, Banija 23.
»Konzum« Eisler Aleksandar, Draškovićeva 2. Tel. 10. T. adr.: Konzum.
Kozina Milivoj, Banija 10.
Maider Ferdo, Mostanje 66.
Makar Mirko, trgovina mješov. robom i žitaricama. Banija 29.
Mihailović Janko, trgovina manufaktur. i mješov. robom. Zrinjski trg 12.
Pavić i drug, trgovačko društvo za promet mješov. robom i žitom, Zrinjski trg 15. Tel. 95. T. adr.: Pavić.
»Promet« veletrgovina mješov. manufakt. i svakovrsnom robom. Tel. 67. T. adr.: Promet.
Reiner Ana, trgovina mješov. i manufakturnom robom.
Reiner Filip, trgovina mješov. i manufakturnom robom. Tel. 31.
Rogić M. Nikola, Mošickoga 1.
Stipetić Milan, Starčevićeva 28. Tel. 26 i 1-71.
Šebek Mirko.
Štajduhar Kazimir, Haulikova 12.
Tavčar Josip, trg. manuf., Preradovićeva 4.
Tomašević Č. Milenko, komis. agent. posao špec. robom i zemalj. proizvodima, Gundulićeva 5. T. adr.: Agentura Tomašević.
Trontl Tomo, Riječka 4.
Vučetić Nikola, trgovina špecer i mješov. robom. Grgura Ninskog 6.
Vuković A. i Vine J. trgovina mješov., kolonijal. robom i žitaricama. Riječka 10. Tel. 115. T. adr.: Vukodrug.

KARLOVČIĆ, pošta ŠIMANOVCI (Dunavska)
Ekmeđić Živojin.
Pajnović Nikola.
Petrović Nenad.

KAŠINA (Savska)
Ožbolt Stjepan.

KATARINA (Dunavska)
Gion Matija.
Kruzaj Andrija.

KAVADAR (Vardarska)
Gečević Petar.
Gečević One.
Grozdanović Ilija.
Josifović Dimče i sinovi.
Kujundžijević Boris.
Petrović Ilija.
Pop Andović Trajko.
Popović Nikola.
Sinovi Jovanče Mihajlović.
Todorović Spaso.
Ugurović Rista.

KEŠINCI, pošta SEMELJCI (Savska)
Reinchard Josip.
Ružić Marijan.
Šnaper Josip.

KIČEVO (Vardarska)
Abdulović Džafer.
Acević Mice.
Ahmedović Alit.
Asanović Zulfikar.
Bajramović Šaban Salifović.
Božinović Bilbil.
Dimitrijević Stojan.
Eminović Mehmed.
Ibraimović Aćif.
Maksimović Nanča.
Našitović Ramazan.
Petković Andjel.
Rustemović Elmaz.
Selimović Mujedin.
Stefanović Serafin.

KLADANJ (Drinska)
Altarac Bencion.
Avdibegović Hasan.
Bajić-Salihamidžić Ibrahim.
Berković Avdo.
Berković Omer.
Bukvić Mujo.
Buševac Suljo.
Ćatić Suljo.
Drapić Mujo.
Gjosić Mehmed.
Gjosić Muhamed.
Gogić Hafiz Ahmet.
Gojačić Ahmet.
Gojačić Eminaga.
Gojačić Meho.
Gondžić Hasan.
Gondžić Ibrahim.
Hasić Halilaga.
Hasić Muhamed.
Kadić Zahid.
Mašić Bulkan.
Mašić Esad.
Mašić Fatima.
Rušaklija Hamzaga.
Šehić Rešid.

KLADOVO (Moravska)
Gucić Mihailo.
Janković Aleksa i sin.
Mladenović Anđel.
Nikolajević Janaćko.
Nikolić Petar.
Stojanović Milorad.
Vulčević Rista.

KLANAC, pošta JOSIPDOL (Savska)
Milinković Marko.

KLANJEC (Savska)
Broz Dragutin.

KLARIJA (Dunavska)
Farano Žarko.
Marzel Wolf.
Militarev Danko.
Milutinović Smilja.
Simin Milan.

KLEK (Dunavska)
Arnold Franja.
Hirt Anton.
Hofman Lorenc.
Kleker Jovan.

KLOKOČEVCI, pošta NAŠICE (Savska)
Petrović Luka.
Schreiber Samuel.

KLOKOČEVIK, pošta GARČIN (Savska)
Desančić Panta.
Đukić Marko.

KLOŠTAR (Savska)
Rujnić Petar. Tel. 3.

KLJUČ (Vardarska)
Aničić Božo.
Bokan Milan.
Čokić Atif.
Dedić Mustafa.
Dujmović Milutin.
Đakić Pero.
Erić Arsenije.
Ferizovif Meho.
Filipović Alibeg.
Filipović Husnija.
Filipović Muharembeg.
Glamočak Alija.
Jagodić Špiro.
Janković Jovo.
Janković Špiro.
Knežević Ivan.
Kulenović Adembeg.
Kulenović Sulejmanbeg.
Miljanović Stevo.
Mlađenović Spaso.
Pešević Đorđo.
Stanivuković Risto.
Šabić Mustafa.
Vuković Milan.

KNEŽCI, pošta KUTJEVO (Savska)
Kaić Eduard.

KNIN (Primorska)
Krpan Josip.

KNINSKOPOLJE (Primorska)
Čurko braća.

KNJAŽEVAC (Moravska)
Marjanović Dragoljub i sin. Trgovačka 20.
Milovanović Ž. Vasa i zet, Kralja Aleksandra 50.
Milošević Anta i sin, Karađorđeva 35. Tel. 14.
Milošević Vladimir i sinovi, Kralja Aleksandra 113.
Šegović M. Aleksa, Trg Kralja Petra 28.

KOBAŠ, pošta ORIOVAC (Savska)
Dugandica Ilića.
Jagodar Stipo i Mara.
Klarić Mato.
Redlstein Ferdo.
Sekulić Marija.
Umljenović Sava.

KOCELJEVA (sr. posavo-tamnavski, Drinska)
Mićić Živadin.
Purić Mihailo.
Veselinović Veselin.

KOČANE (Vardarska)
Aleksić Hrista.
Andonović Hristo.
Andonović Donča.
Anđelković Stojče.
Anđelović Petruš.
Anđelović Veljko.
Apostolović Blagoje.
Apostolović Petruš.
Anastasović Petruš.
Andonijević Andon.
Bećirović Abduraman.
Baničević braća Sande.
Čakić Toma Dimitrije.
Čaprganović Strahinja.
Danilović Blagoje.
Dimitrijević Jovan.
Dimitrijević Jevtim.
Dvojaković Simeon.
Đorđević Taško.
Đorđević Borisav.
Đorđević Nikola.
Đorđević Trajče.
Filipović Todosije.
Hristović Mišo.
Hristić Jevta.
Ilić Jovan.
Ilić Done.
Jevremović Sande.
Jevtimović Petar.
Jordanović Sazdo.
Jordanović Stefan.
Kostović Dimko.
Kuzmanović Milan.
Milošević Jovan.
Minović Stojče.
Mančević Milan.
Manojlović Marika.
Nakašević Pane.
Nikolić Hristo.
Osmanović Osman.
Petrović Hristo.
Serafimović Boris.
Sokolović Jordan.
Spasić Simeon.
Todorović Ilija.
Trifunović Simjan.
Veselinović Koce.

KOČEVJE (Dravska)
Hönigmann Hans.
Huber Fran nasl. Göderer F. T. Adr.: Huber.
Jonke Franz Nachfolger Koritnik Roman. T. adr.: Koritnik.
Kresse Alojz.
Macher Johann.
Rom Alojzij.
Rom. Mat. jun. T. adr.: Rom.

KOČEVSKA REKA (Dravska)
Tschinkel Marija.

KOLAŠIN (Zetska)
Adžić Milorad.
Bošković Boško.
Divac Milan.
Đukić Miraš.
Marić Jevto.
Milašinović Savo.
Minić Radovan.
Nikolajević Radovan.
Tacović Ljubo.
Vesković Milo.
Vujačić Pero Đ.
Vukoičić Marko.

KOMENDA (Dravska)
Peterlin Ivo.

KOMIN (Savska)
Löwy Lavoslav, trgovina mješ. robom i vinom. Tel. Sv. Ivan Zelina 11.

KOMLETINCI (Savska)
Imgrund Dragutin.
Jakčevac Pavao.
Štein Herman.

KONAK (Dunavska)
Fischer Jakob.
Gančov Anton.
Koronai Slavko.
Lukinić Ernest.
Matanović Đura.
Putić Petar.
Radosav Dušan.
Topčov Stefanija.
Vojnov Borislav.

KONČANICA (Savska)
Herman i Piasek.
Klaić Božidar.
Milobar Marija.

KONJIC (Primorska)
Agić Hivzija.
Agić Omer.
Alajbegović Hamid.
Begtašević Eminbeg.
Čustović Arif.
Dračo Salko.
Đumhur Safet.
Erzumlić Jusuf.
Hadžalić Ibrahim.
Hadžić Mehmed.
Hadžihuseinović Hidrizbeg.
Hadžihuseinović Ismetbeg.
Hadžizukić Mujaga.
Hadžihuseinović Smailbeg.
Ljubović Smailbeg.
Ljubušić Ragib.
Mulić Alija.
Pirkić Ejub.
Prohić Ragib.
Prohić Salih.
Proho Alaga.
Sofo Osman.
Stanić Jozo.
Vejzović Đulaga.

KONJICE (Dravska)
Detitschegg Hugo.
Kupnik Franc.
Petek Anton.
Šumer Martin. T. adr.: Šumer.
Šumer & Petek.

KOPRIVNA, pošta VLADISLAVCI (Savska)
Stanisavljević Avram.

KOPRIVNICA (Dravska)
Goloba Andreja naslednik Vehovar I.

KOPRIVNICA (Savska)
Hirschl Franz, trgovina špecer. kolonijal. i mješov. robom. Varaždinska 222. Tel. 39. (nusp.).
Hirschl Hinko.
Hiršler Jakov mlađi. Tel. 42. T. adr.: Hirschler mlađi.
Kollmann David. Tel. 6.
Reich Adolf, Ulica Pavla Radića.
Scheyer Adolf. Tel. 38. T. adr.: Scheyer.
Scheyer Josip.
Scheyer Milan.

KOPRIVNICA, pošta SL. POŽEGA (Savska)
Lisac Janko.
Sigurnjak Ivan.

KORČULA (Primorska)
Đuro i Ante braća Marković.
Ivančević pok. Stjepana Dmitar.
Pansini Karlo.
Stanić Filip i sinovi.
Šegedin M. N.
Tedeschi Božo.

KORENIČANI, pošta VEL. BASTAJI (Savska)
Horvat Stjepan.

KORITNA, pošta SEMELJCI (Savska)
Bošnjaković Kata.
Kederer Antun.
Pećnik Rudolf.

KOROG, pošta LASLOVO—KOROG (Savska)
Deže Franjo.
Deže Lajoš.
Fabijan Antal Lajoš.
Halm Aleksander.
Miškolcy Mihajlo.

KOSINJ (Savska)
Brnjić Dane.
Knežević Milan, trgovina mješov. i manufakt. robom.

KOSJERIĆI (Sr. crnogorski, Drinska)
Lazić Velisav. Tel. 5.
Milić braća.
Stojanović Vaso.

KOSOVAC, pošta OKUČANI (Savska)
Mihelčić Slavko.

KOSOVSKA MITROVICA (Zetska)
Abdula Tajir.
Abduramanović Ljatif.
Ahmet Šaban.
Dimitrijević Vanđel.
Đorđević Mita.
Emin Ilijaz.
Grus Hadži Mahmud.
Hadži Džemail Mahmud.
Hazirović Tahir.
Hasan Rifat.
Kadri Ibraim.
Lazar Gaspar.
Lušta Ilijaz Ajredin.
Memetović Alija.
Memet Aljuš.
Meka Mustafa Mahmud.
Milić Bogdan.
Muharem Azem.
Murat Vehbi.
Murteza Ćazim.
Omer Muarem.
Osman Brajim.
Ruben Rahamin Johan.
Spasić Stanko.
Sulejman Halim.
Vitić Dragoljub.

KOSTAJNICA (Savska)
Cvetnić Đuro.
Lukšić J. vlas. Krkljuš R.

KOSTANJEVAC (Savska)
Kunaj Josip, trgovina mješov. i manufakt. robom i žitom.

KOSTANJEVICA NA KRKI, žel. st. VIDEM-KRŠKO (Dravska)
Gatsch Alojz. T. adr.: Gatsch.
Rabuse Franc. T. adr.: Rabuse Franc.

KOSTRENA-BAKAR (Savska)
Stanić Ivan, Sv. Barbara br. 9.

KOŠKA (Savska)
Kovač Ivan.
Pljuskavac Đuro.
Vojvodić Janko.

KOŠUTARICA, pošta JASENOVAC (Savska)
Ševinović Ivan.

KOTOR (Zetska)
Braća Biskupović.
Kovačić Svetozar.

KOTOR VAROŠ (Vrbaska)
Alibegović Muharem.
Dizdar Adem.
H. Selimović Ćamil.
H. Selimović Atifaga.
Karaselimović Mujaga.
Selman Muharem.
Smajilović i Mehmedović.

KOVAČEVAC, pošta NOVA GRADIŠKA (Savska)
Vidić Zorko.

KOVAČICA (Dunavska)
Adler David.
Bartoš Jovan.
Boboš Andrija.
Boboš Vladimir.
Somaš Palo.
Trajer Herman.

KOVIN (Dunavska)
Dinus Franja.
Dimitrijević Bogdan.
Dornsteter Martin.
Korenji Mateja.
Leopold Rudolf.
škardai Marija.
Wolz August.

KOZARJE, pošta DOBRAVA (Dravska)
Košir Marija.

KOZARŠE pri STAREM TRGU pri RAKEKU (Dravska)
šumrada Janko.

KOZJE (Dravska)
Druškovič Josip. T. adr.: Druškovič.
Pleterski Anton. T. adr.: Pleterski.

KRAGUJEVAC (Dunavska)
Alempijević Nikola, Kneza Mihaila 85.
Botunjska zadruga braća Milanović, Vuka Karadžića 4.
Dimitrijević Nikola, Kneza Mihaila 55.
Glišić Mihailo, Stojana Protića 64.
Ilić Mileva, Vojv. Putnika 42.
Ilić M. Radojica, Masarikova 10.
Janković Živojin, Kneza Mihaila 105.
Marković Živomir, Jovana Ristića 12.
Milanović Milun, Vuka Karadžića 1.
Milisavljević Tihomir, Jovana Ristića 17.
Milutinović Milica, Cara Nikole 14.
Pantić Petar, Kneza Mihaila 97.
Radojević Radomir, Kneza Mihaila 107.
Radojević Radovan, Kneza Mihaila 33.
Savić Aleksa, Kralja Petra 5.
Stanković Adam, Karađorđeva 69.
Todorović Milosav, Kneza Mihaila 63.
Živojinović Zdravko, Kralja Petra 35.
Zlatić Radosav, Kneza Mihaila 57.

KRALJEVA MALA, pošta NOVA GRADIŠKA (Savska)
Beck Ivan.

KRALJEVA VELIKA, pošta LIPOVLJANI (Savska)
Tekalija Ana.

KRALJEVICA (Savska)
Turina Petar, trgovina mješov. i kolonijalnom robom.

KRALJEVIĆEVO (Dunavska)
Miler Mihajlo.

KRALJEVO SELO (Moravska)
Đergović N. Braća.
Lazarević Adam.
Nikolić Marko i sin.
Pavlović Jelenko.
Radenković Vojislav.
Radovanović Mijajlo.
Rančić Svetozar.
Živanović Svetislav.
Živanović Stojan.
Živković Gavrilo.

KRANJ (Dravska)
Adamič A. Tel. 38.
Andrašić Ignac.
Crobath Franc, družba z o. z. Tel. 44 T. adr.: Crobath.
Hlebš Ferd. T. adr.: Hlebš.
Kokl Matija. T. adr.: Kokl.
Majdič I. & A. T. adr.: Ja Majdič.
Majdič P. Tel. 41.
Marenčič R.
Pirc M. Tel. 9. T. adr.: Pirc M.
Rant Janko. Tel. 65.
Rant M.
Sajovic Ferdinand.
Savnik Ivan. Tel. 4.
Sirc Fr. Tel. 33.
Sirc—Rant, družba z o. z.

KRANJSKA GORA (Dravska)
Lavtižar Josip.
Pečar F.
Smolej Štefi.
Zore Leopold. T. adr.: Zore.

KRAPINA (Savska)
Herceg Rok, trgovina mješov. robom, zemalj. proizvodima i kožama od divljači. Tel. 17.
Kompare Adolf.
Krsnik Dragutin.
Malić Dako i sin.
Pažur Mirko.
Spitzer Jakob, veletrgovina kolonijal. i špecer. robom. Tel. 3 i 10. T. adr.: Spitzer.
Vanić Vinko.
Wochel Julius.

KRAPJE (Savska)
Barberić Ivan.
Ivašković Krešimir.

KRAŠIĆ (Savska)
Spitzer Oskar.

KRATOVO (Vardarska)
Anastasović Nikola.
Anević Ilija.
Apostolović Dimitrije.
Baštovanović Andon.
Bogdanović Vićentije.
Bogdanović Strahinja.
Bornarović Ljuba.
Čitanović Tode.
Čukčuković Nikola.
Cvetković braća (Dončo) Dimitrije i Jovan.
Despotović Zafir.
Drnević Đorđe.
Đorđević Simon.
Đorđević Stojan.
Filipović Kosta.
Jovanović Strahinja.
Manević Petar.
Manević Stevan.
Manević Dimče.
Mihailović Đorđe.
Mihajlović Vilotije Dose.
Mihajlović Pavle.
Mišić Nikola.
Pančević Ignjat.
Pocević Pavle.
Pocević Jovan.
Pop Andonović Jovan.
Pop Kostadinović Bogdan.
Sokolović Vasilije.
Šatević Krsta.
Šatević Petar.
Šatović Spira.
Šašparović Spira.

KRČEDIN, pošta BEŠKA (Dunavska)
Ivančević Radovan.
Gut Jakob.
Hrupelj Franjo.
Majer Karolina.
Peović Ljubomir.
Rukavina Joša.
Vach Adam.

KRAVICE, pošta RETFALA (Savska)
Kraisz Marko.

KREPOLJIN (sr. homoljski, Moravska)
Stefanović Stanimir.

KREŠTELOVAC, pošta DEŽANOVAC (Savska)
Njary Đuro.

KRIVA BARA (Dunavska)
Čubrilo Anka.
Milošević Rada.

KRIVAJ, pošta LIPOVLJANI (Savska)
Seidl Karlo.

KRIVAJA, pošta ĐULAVES (Savska)
Hladik Đuro.

KRIŽEVCI (Savska)
Berkeš i Pollak, trgovina mješovitom i željeznom robom te zemaljskim plodinama. Tel. 14. T. adr.: Berkeš.
Goldschmidt Aleksander, trgovina mješovitom i željeznom robom. Tel. 19. T. adr.: Goldschmidt.
Hiršl Jakob, trgovina manufakturnom i mješovitom robom. Tel. 38.
Neuman Julio i sin.
Pscherhof Lavoslav.
Schönbauma I. naslj. Schönbaum Alfred, trgovina mješovitom robom, željezom i zemaljskim plodinama.
Šomek Zvonimir.

KRIŽEVCI pri LJUTOMERU (Dravska)
Gottlich Alois.

KRNDIJA, pošta GORJANI (Savska)
Buch Antun.
Zimmermann Andro.

KRNJEŠEVCI, pošta ŠIMANOVCI (Dunavska)
Jovanović Petar.
Radovanović Pajo.
Savić Milan.

KRSTUR (Dunavska)
Blažić udova Natalija.
Brcan Čedomir.
Dražić C. Vojislav.
Dražić M. Slavko.
Dalai Janoš.
Jančić M. Ljubinka.
Jančić J. Dušan.
Klein Mavro.
Mošić Jezda.
Šećerov M. Slavko.
Schlesinger Žigmond.
Zarić udova Velinka.

KRŠINCI, pošta PODGORAČ (Savska)
Amrein Vinko.

KRIVA PALANKA (Vardarska)
Anđelović Spasa.
Arifović Osman.
Arsić Todor.
Ceković Nase i sin Đorđe.
Ceković Đorđe.
Cvetković Arsenije.
Cvetković Jakim.
Davitković Đorđe.
Dejanović Vlada.
Dimišković Pavle.
Dimitrijević Haralampije.
Dimitrijević Todor.
Dodić Stojče.
Dončević Nako.
Đanačković Sava.
Đošević Milan.
Đorđević Anđel.
Đorđević Živojin i Stefanović Milija.
Jaćimović Mijalko.
Jaćimović Tasa.
Jaćimović Anđel.
Jaćimović Stanoje.
Janaćković Vanče.
Ilić Vlada.
Ismajilović Ruhi.
Karanfilović Jaćim.
Kostović Tone.
Krstić Stojan.
Manojlović Slave.
Mitrević Dimitrija.
Mršaveković Jordan.
Mršavlović Petar.
Pantelić Danica.
Pocević Apostol.
Stančić Vase Novka.
Stanković Dode.
Stanković Jaćim.
Stojanović Velin.
Stojanović Atanas.
Stojanović Dimitrije.
Stojanović Đorđe.
Stojčić Stevan.
Velević Jovan.
Veličković Dimitrije.
Veličković Cene.

KRŠKA VAS, obč. CERKLJE (Dravska)
Rudmann Josip.

KRŠKO (Dravska)
Coklin & Radamovič.
Engelsberger Rupert. Tel. 2. T. adr.: Engelsberger.
Ivanuš Edvard.
Krivec Jos.
Naslednik H. Stanzerja prej Simon Schark Josip Počivalšek.

KRUPA BOSANSKA (Vrbaska)
Avdagić Hanka.
Babić Petar.
Botić Sulejman.
Čiča Ljubica.
Đukić Milka.
Jovanović Nikola.
Kočić Emina.
Kulenović Zumra.
Musić Ćelebija.
Pliorović braća.
Predojević Gospava.
Staninković braća.
Stefanović Čedo.
Studen Ilija.

KRUPANJ (Drinska)
Bošković Jovan, Dr. Rajsa 13.
Jevtić Simeun, Dr. Rajsa 9.
Milanović Draga, Kneginje Zorke 17.
Mladenović Mihailo, Dr. Rajsa 12.
Pantić Milorad, Kneginje Zorke 10.
Petrović Marko, Radojlovićeva 5.
Vučetić Velizar, Kneginje Zorke 19.

KRUŠČICA (Dunavska)
Dimitrijević Đura.
Đurić Živa.
Veseli Vencel.
Veseli Simeon.

KRUŠEDOL — PRNJAVOR, pošta BEŠKA (Dunavska)
Đekić Jelena.
Nikolić Dušan.
Velimirović Dušan.

KRUŠEDOL SELO (Dunavska)
Čavić Milorad.
Gelijašević Jovan.
Ottoman Slavko.

KRUŠEVAC (Moravska)
Babić A. Obren, Knez Miloševa 67.
Braća M. D. Mišić, Knez Mihajlova 153.
Braća Petrović, Knez Mihailova 5.
Cvetković Marinko, Cara Lazara 48.
Dimitrijević Svetolik, Knez Mihailova 129.
Đorđević Vlada, Knez Mihailova 55.
Đorđević Mihailo, Pašićeva 21.
Đorđević i Stanković, Cara Lazara 22.
Glišić Milan, Pašićeva 1.
Golubović Radomir Pokimica, Knez Mihailova 9.
Filipović Dragoljub, Pašićeva 49.
Ivković S. Živojin, Cara Lazara 27.
Ivković Č. Živojin, Cara Lazara 21.
Jakovljević i Radosavljević, Rasinski trg 35.
Jovanović Milenko, Kneza Miloša 9.
Karajović Živko, Cara Lazara 28.
Kostić i Stanojević, Knez Mihajlova 153.
Miletić Radomir, Žitni trg 22.
Milović Vojislav, Knez Mihailova 40.
Petković Vladimr, Knez Mihailova 3.
Petrović Petar i brat, Knez Mihailova 136.
Petrović Stojan, Hajduk Veljkova 9.
Popović Ljubisav, Knez Miloševa 117.
Popović Strašimir, Knez Mihailova 125.
Rajković Milenko, Knez Mihailova 137.
Rašić Velja, Knez Miloševa 45.
Ristić Proka, Knez Miloševa 123.
Sokolović Milenko,Cara Lazara 36.
Stanisavljević Radisav, Knez Miloševa 111.
Stefanović Borivoje, Knez Mihailova 173.
Stefanović Đorđe, Pašićeva 16.
Vasić Ognjan, Cara Lazara 38.
Veljković Dragi, Cara Lazara 48.
Vučetić Aleksandar, Cara Lazara 32.

KUČEVO (Moravska)
Adamović Svetozar.
Blagojević Uroš.
Brsanović Veljko.
Janković Borisav.
Janković I. Nikola.
Kocić Dragoslav.
Mihajlović Aleksa.
Nenadović Joce Vlajko.
Nenadović Joce Sveta.
Nikolić M. Kosta.
Petrović Adam.
Petrović Jovan.
Petrović Milivoje.
Petrujkić Jovan.
Stanojević Milovan.
Vukotić i P. Živanović.
Zarić Mita.

KUĆANCI, pošta ĐAKOVO (Savska)
Krenek Petar.

KUĆANCI, pošta ŠLJIVOŠEVCI (Savska)
Ehrenfreund Rudolf.
Kolarić Ivan.
Kovač Đuro.
Singer Rudolf.

KUKUJEVCI (Dunavska)
Hahn Ana.
Hohschtrauss Leopold.

KULA (Dunavska)
Herzog Maksim.

KULA, pošta KUTJEVO (Savska)
Bandvin Ivan.
Psetka Jakob.
Psetka Mijo.
Rosenberg Hinko.

KUMANE (Dunavska)
Marković Mirko.
Miškov Žarko.
Sekulić Cveta.
Santovac Maksa.
Stančić Đura.

KUMANOVO (Vardarska)
Ali Aćif Memed.
Ančić Spase.
Andonović Lazar.
Andović Stojile.
Anđelović Božin.
Anđelković Dimitrije.
Antić Đorđe.
Antić Petko.
Antonijević Done.
Apostolović Jordan.
Apostolović Strahil.
Arsić Aleksandar.
Asanović Alija.
Atanasović Jordan.
Babanović Doce.
Bajlovski Aleksandar.
Bonević Stojko.
Bošković Denko.
Božinović Lazar.
Cvetković Danica.
Cvetković Apostol.
Ćimević Trajan.
Ćukanović Jovan.
Ćuškarević Petar.
Daitović Bajram.
Davović Anđel.
Desić Josif.
Dimitrijević Đorđe.
Dimitrijević Todor.
Dimitrijević Kosta.
Dimitrijević Dane.
Dimković braća.
Dimović Ćira.
Dišković Ilija.
Dišković Kosta.
Dragomanović Milan.
Đorđević Metodije.
Đorđević Milan.
Đorđević Toma.
Džartić Milan.
Džavidbegović Ali Riza.
Džemailović Alil.
Džimrević Pana.
Facis Kostain.
Garević Jovan.
Garević Trajko.
Gonević Dimko.
Grebenarović Nikola.
Grebenarović Todor.
Ibraimović Šaban.
Ibraimović Muharem.
Ignjatović Jovan.
Ilić Mihajlo.
Janče Aleksića žena Trajanka.
Janević Spira.
Jovanović Manasije.
Jovanović Ilija.

Jovanović Lazar.
Jumerović Ramiz.
Karamfilović Spira.
Karamfilović Trajko.
Karamitrović Ilija.
Kalejević Dimitrije.
Kalajdžijević Josif.
Kitanović Krste.
Kostić Trajan.
Krstić Đerasim.
Kovačević Aleksandar.
Krstić Milan.
Kitanović Krsta.
Kuzmanović Nasko.
Lazić Dime.
Lazić Krste.
Lazarević Anđel.
Lušević Dragomir.
Loparević Stojko.
Levković Mase.
Malineki Doce i sin Ćira.
Malinski Trajko.
Manušević Vasilije.
Mančić Nikola.
Mamutović Rumen.
Memedović Mustafa.
Miladinović Done.
Miladinović Koce.
Mišković Atanas.
Mišković Pano.
Mitić Sultan.
Mančić Jakov.
Nesimović Osman.
Nasković Dimitrije.
Nikolić Sibin.
Pačković Jordan.
Pavlović Trajko.
Pešić Dima.
Pešić Jovan.
Pešić Kosta.
Pešić Lazar.
Pešić Petrija.
Pešić Stojan.
Perković Koce.
Petković Aleksandar.
Petković Jevrem.
Perković Nikola.
Petrušević Lazar.
Pop Mihajlović Đorđe.
Pop Nacević Jovan.
Popović Manasija.
Pešić Cvetko.
Popović Spira.
Ralević Trajko.
Ramović Sefedin.
Ramović Hadži Sefedin.
Suljemanović Sulejman Ramiz.
Simić Trajko.
Sokolović Pano.
Spasić Jordan.
Spasić Jordan.
Spasić Mladen.
Spasić Milan.
Stevković Spira.
Stojanović Sima.
Stojković Tasa.
Stojanović Denko.
Stojiljković Milan.
Slivović Petar.
Sulejmanović Dželadin.
Stojanović Stojče.
Šumanović Ćira.
Škurtić Borivoje.
Šutević Stojan.
Tanević Lazar.
Tasić Mite.
Tasić Dobre.
Tasić Trajko.
Tasić Trendo.
Tasić Peša.
Terzić Radivoje.
Trajković Ilija.
Temeljković Đoša.
Trajković Josif.
Todorović Petar.
Tušević Denko.
Trajković Teodosije.
Trajković Sarafim.
Vojinović Tasa.
Zlatanović Ćira.
Zlatević Anđel.
Zafirović Ćira.

KUNA (Zetska)
Lukšić Josip.

KUPINA, pošta VEL. KOPANICA (Savska)
Pehanik Hilar.

KUPINOVO (Dunavska)
Borna Čedomil.
Ćirić Vukašin.
Ljubinković Kosta.

KURŠUMLIJA (Moravska)
Bogdanović Velimir.
Janetović Petar.
Luković Vojin.
Maksimović Obren.
Najdanović Filip.
Popović Aleksandar.
Popović Mihajlo.
Ristić Čedomir.
Risantijević Dragutin.
Stanković Apostol.
Stanković Sekula.
Stanojević Serafim.
Šulović braća.
Vukojičić i Tomić.
Vuksanović Milosav.
Živković Dragoljub.

KUSIĆ (Dunavska)
Đorđević Jovan.
Tašić Živa.
Ungurean Saveta.

KUSONJE, pošta ŠPANOVICA (Savska)
Osmak Matija.

KUŠTILJ (Dunavska)
Konrad Ana.
Konrad Kornelija.
Kuđija Jovan.
Maleta Ilija.
Majogan Marija.
Novak Ana.
Paica Kirila.
Treika Jovan.

KUTI, pošta GARČIN (Savska)
Lovrenčić Makso.
Pokas Vlado.

KUTINA (Savska)
Branković Ljubomir, trgovina mješovitom robom i željezom.
Helešy Nikola.
Marcius Milan.
Maričić Vinko.
Misirača S., trgovina mješovitom i manufakturnom robom. T. adr.: Misirača.
Singer Albert. T. adr.: Singer.
Vujnović Miloš.

KUTJEVO (Savska)
Baler Josip.
Hass Jakob, nasljednik Gross Samuel. Tel. 3.
Petrina Valent sin.

KUTOVI, pošta BARE (Savska)
Goldschmidt Adolf.

KUVEŽDIN, pošta ČALMA (Dunavska)
Đurkal Đuro.
Popović Đoka.
Vladisavljević Lazar.
Vujić Gliša.

KUZMICA, pošta JAKŠIĆ (Savska)
Kalić Josip.

KUZMIN (Dunavska)
Cvetinčanin Ljubomir.
Jurak Marija.
Manojlović Milivoj.
Milosavljević Ljubica.
Vrabac Ivan.
Vrhovac Damjan.
Vukadinović Pavle.

LAĆIĆ, pošta ŠLJIVOŠEVCI (Savska)
Kovačević Stjepan.
Pollak Jelka.

LAĆARAK, pošta SR. MITROVICA (Dunavska)
Bogdanović Nenad.
Hauser Elizabeta.
Kličković Jelka.
Konjević Vasa.
Ljubišić Vlado.
Ljubišić Stevan.
Majer Josip.
Nikelšić Boža.
Nuš Rozalija.
Rusin Marija i Petar.
Siakun Olga.
Šumljanac Jovan.
Tiefenbach Josef.

LADIMIREVCI, pošta BIZOVAC (Savska)
Slatky Karolina.

LAĐEVAC, pošta OKUČANI (Savska)
Kajgić Mara.
Mirčić Jovo.

LAPOVCI, pošta ĐAKOVO (Savska)
Folk Terezija.
Preisik Josip.

LAPOVO (Dunavska)
Zlatković Čeda, Glavna ul.

LASLOVO, pošta ERNESTINOVO (Savska)
Ferenz Šandor.
Gjöke Stjepan.

LAŠKO (Dravska)
Dergan Rudolf, trgovina z mešanim blagom, lesom in vinom. Tel. 9. T. adr.: Dergan.
Elsbacher And. T. adr.: Elsbacher.
Harlah Pavla.

LAZAREVAC (Dunavska)
Broćić Milutin, Aranđelovačka.
Broćić Čedomir, Vojv. Mišića 1.
Gligorijević braća, Vojv. Mišića.
Kojić M. Radivoje, Karađorđeva ul.
Kostadinović Jakov, Karađorđeva.
Marković Tanasije, Karađorđeva.
Randić R. Živomir, Prestolonasledn. Petra.
Stanišić Aleksandar, Prestolonasled. Petra.
Stefanović braća, Vojv. Mišića.
Stefanović Dragoljub, Vojv. Mišića.

LAZAREVO (Dunavska)
Hari Albert.
Jerh Adam.
Jerh Josef.
Kirhner Suzana.

Matis Lorenz.
Simon Nikolaus.
Schwemlein Nikolaus.
Zwirner Matijas.

LAZ—MARIJA, BISTRICA (Savska)
Jakovac Martin, trgovina mješov. robom i vinom.

LAZE, pošta SLAVKOVCI (Savska)
Dabović Božidar.
Šević Petar.

LEBANE (Vardarska)
Anđelković Borivoje, br. 63.
Dimitrijević Uroš, br. 73.
Janjić Todor i sin, br. 65.
Kovačević Petar, br. 70.
Nenadović Draga, br. 57.
Popović Dara, br. 90.
Popović Lazar, br. 92.
Popović Kostadin, br. 89.
Stanković Dragutin.

LEDENIK, pošta PODGORAC (Savska)
Hrčak Josip.
Vidaković Vjekoslav.

LEGRAD (Savska)
Misner braća, trgov. mješov. i manufakt. robom. Tel. 2. T. adr.: Misner.

LEPA NJIVA, pošta MOZIRJE (Dravska)
Ratajac & Comp.

LESIČNO, pošta PILŠTANJ, ž. st. SV. JURIJ ob juž. žel. (Dravska)
Kolar Andrej, trgovina z mešanim blagom. T. adr.: Kolar Andrej.

LESKOVEC pri KRŠKEM (Dravska)
Butković Leon.
Vodopivec Maks.

LESKOVAC, pošta SLOVENSKA BISTRICA (Dravska)
Windisch Johann.

LETOVANIĆ, pošta SELA (Savska)
Zamolo Vjekoslav.

LEVANJSKA VAROŠ, pošta ĐAKOVO (Savska)
Fišer Julije.

LEVINOVAC, pošta PIVNICA (Savska)
Kasunović Petar.

LEŽIMIR, pošta ČALMA (Dunavska)
Gabić Gavra.
Erdeljak Novak.
Marić Lazar.
Marić Milorad.
Nežić Vojin.
Popović Živan.
Satić Nata.
Sretić Đoka.
Sretić Vića.
Sremčić Nata.

LIČKO PETROVO SELO (Savska)
Brekić braća, trgovina mješov. željez. i manufakt. robom. Tel. 3. T. adr.: Brekići.
Đukić Vladimir.

LIPIK (Savska)
Beck Josip.
Drucker Arnold. Tel. 4.
Grünbaum Josip.
Horvat Stjepan.
Kindler Mijo.
Kittel Teodor.
Lazić Katarina ud.
Mirski Netika.

LIPOVAC, pošta ŠID (Dunavska)
Demetrović Desanka.
Kupković Josip.
Mihelić Franjo.

LIPOVLJANI (Savska)
Holberger Đuro.
Kelović Andrija.
Sošovička Andrija.
Toupal Norbert.
Štern Vladko.
Vanjek Josip.

LITIJA (Dravska)
Eisner Josip.
Lajovi Makso.
Lebinger & Bergman. T. adr.: Lebinger.

LIVNO (Primorska)
Bajilo Milan.
Besara Ljubo.
Bilić Milak.
Brkić i Čizmić.
Ćato Meho.
Ćefo Alija.
Ćeldum Salih.
Delalić Salih.
Delalić Hafiz.
Dizdar Mustafa.
Đogić Anto.
Đogić Ivo.
Džepar Adem.
Franić Jozo.
Hodžić Mujo.
Jazvo Pavo.
Jeleć Nasko.
Jovanović Savo
Kaić Krunoslav.
Kaić Ljubo I.
Kaić Niko.
Krivić Dervo.
Kutleša Pero.
Marić Milojko i dr.
Milak Hamid.
Mioč Ivo.
Mitranić Tade.
Novaković Tomo.
Pavlović Nikica.
Pervan Anto.
Radeta Tomo.
Samardžić Jovo M.
Seferćehaić Mujo.
Slipčević Ivo.
Slipčević Perica.
Slipčević Stjepan.
Stević Mirko.
Tadić Jozo.
Tadić Niko.
Tadić Rafo.
Tadić Stipo.
Zekanović Jovo.
Ždero Pero.

LOČE pri POLJČANAH (Dravska)
Krautsdorfer Ludvik.

LOGATEC (Dravska)
Boltin Ludvik. T. adr.: Boltin.
Bruss Jos.
Tollazi Josef.

LOKA pri ŽUSMU, ž. st. JUR ob juž. žel. (Dravska)
Gajšek Fric, trgovina z mešanim blagom in deželnimi pridelki. T. adr.: Gajšek Pristava.
Kosmus Josip.

LOKVE (Savska)
Oleše Jakov i sin, trgovina mješov. robom i zemalj. proizvodima.

LOKE pri LITIJI, pošta ZAGORJE ob SAVI (Dravska)
Ašič Alojzij.

LOKE pri ZAGORJU, pošta ZAGORJE (Dravska)
Omerzu Ivan.

LONDŽICA, pošta LJESKOVICA (Savska)
Crnković Blaž.

LONJA, pošta CRKVENI BOK (Savska)
Mattal Ivan.
Mattal Toma.

LOVAS, pošta TOVARNIK (Savska)
Abt Antun.
Fucks Matija.
Mađarević Josip.

LOVINAC (Savska)
Brkić Franjo.
Kovačević Mate, trgovina mješ. robom i sirovim kožama.
Miščevać Đuro.

LOZAN, pošta SPIŠIĆ BUKOVICA (Savska)
Fehir Imro.
Mareković Filip.

LOZNICA (Drinska)
Ivanović Bojan.
Ivanović Jovo.
Karajčić Ilija.
Katić Sava.
Marković i Puljezević.
Matić Ljubica.
Obadović Milovan.
Reljić Tihomir.
Stanić Ljubo.
Stefanović Bogosav.
Stevanović Milan.
Tadić Sava.
Urošević Drago.
Vladić Cvetko.

LOŽ, ž. st. RAKEK (Dravska)
Lah Franjo, trgovec v Ložu. T. adr.: Lah.

LUČINCI, pošta SL. POŽEGA (Savska)
Sikirica Božo.

LUDBREG (Savska)
Appler Mavro i sin, trgovina manufakturnom i mješov. robom.
Scheyer Vilim i sin. Tel. 12.
Schlesinger Jakob, trgovina mješov. i manufaktur. robom. Tel. 7.
Weinrebe S. i sin, trgovina željeznom i mješov. robom. Tel. 8.

LUKAČ, pošta VIROVITICA (Savska)
Juras Marko.
Radunić Josip.
Richter Vjekoslav.
Weiss Adolf. Tel. 2.

LUKAČKI BUDROVAC, pošta VIROVITICA (Savska)
Grün Mavro.

LUKAČKO DUGOSELO, pošta VIROVITICA (Savska)
Perić Josip.
Schwarz Regina.

LUKOVICA, pošta DOMŽALE (Dravska)
Blatnik Franc. T. adr.: Blatnik.

LUTVERCI, pošta in ž. st. GORNJA RADGONA (Dravska)
»Probst«, trgovina z mešanim blagom, eksport jajc in perutnine. Tel. 10. T. adr.: Probst.

LUŽANI, pošta ORIOVAC (Savska)
Cimermanović Ante, trg. zem. proizvoda. Tel. Oriovac 2.
Crnković—Jank Kata.
Marković Stjepan.
Novaković Stanko.

LJUBA (Dunavska)
Benčik Petar.
Kovač Antun.
Pavelka Marija.
Turčin Kata.

LJUBINJE (Zetska)
Bakšić Zulfo.
Batinić Đorđo.
Batinić Miho.
Berberović Mahmut.
Bijelić Lazar.
Ćuk Mile.
Čolić Gašo.
Čolić Simo.

LJUBLJANA (Dravska)
Avčin Leopoldina in Štefanija Gerlovič, Wolfova 5.
Babič Franc, Dolenjska c. 2.
Beguš Kati, Vidovdanska c. 2.
Cotman Ana, Krakovski nasip 10.
Dobeic Oswald, Pred Škofijo 15.
Dobrič Emil, Prešernova 15.
Goričar F. i J., Sv. Petra c. 29.
Gospodarska zveza v Ljubljani, r. z. z o. z., Dunajska c. 29. Tel. 28-64, 27-70. T. adr.: Gospodarska. (Podružnice: Rakek in Jesenice).
Gradnik in drug, družba z o. z., Poljanska c. 7.
Gregorc i ko., Vošnjakova 7. Tel. 22-46. T. adr.: Gregorc.
Hrastnik Angeloslav, Karlovska c. 8.
Hribernik M., Sodna ul. 6.
Jelačin Ivan, Emonska c. 2. Tel. 26-07 T. adr.: Jelačin.
Jurčič S., Dunajska c. 7.
Kaiser F. K., Kongresni trg 9.
Krisper Ant, Coloniale, Dunajska c. 33. Tel. 22-63. T. adr.: Krisper Coloniale.
Kušlan A., Karlovska c. 34.
Lasan braća, Vodnikova 17. Tel. 27-53. T. adr.: Lasan.
Lavtar Franc, Sv. Petra c. 42.
Leben Maks in drug, družba z o. z., Poljanska c. 27.
Leskovic & Meden, Jurčičev trg 1. Tel. 27-49. T. adr.: Leskovic & Meden.
Marenče Stanko, Dolenjska c. 20.
Medved J., Tavčarjeva ul. 7.
Mencinger Anton, Sv. Petra c. 42.
Mencinger T., Sv. Petra c. 43. Tel. 22-33. T. adr.: Mencinger.
Mihelič Jos., Kongresni trg 17.
Miklauc R. »pri Škofu« Pred Škofijo 3. Tel. 29-09.
Orehek Matej, Kolodvorska ul. 26. T. adr.: Orehek Matej.
Ostrelič F., Vegova ul. 12. T. adr.: Ostrelič F.
Pavčič Božidar, Dunajska c. 63.
Pehani Banka & ko., družba z o. z., Miklošičeva c. 20. Tel. 27-65.
Pogačnik Fran, Dunajska c. 37. Tel. 23-24. T. adr.: Pogačnik.
Pollak Josip, Sv. Petra c. 7.
Sever & komp., Gosposvetska c. 5. Tel. 23-16. T. adr.: Severin.
Simončič Ivan, Celovška c. 62.
»Sladkor« dr. z o. z., Dunajska c. 1a/II. Tel. 26-06. T. adr.: Sladkor.
Soklič M., Hrenova ul. 19.
Spindler R., Bleiweisova c. 16.
Spreitzer M., Vojaška ul. 2. Tel. 20-04 T. adr.: Spreitzer M.
Sušnik A., Zaloška c. 21. Tel. 22-17. T. adr.: Sušnik železnina.
Svetel Franc, Svetog Petra c. 3.
Svetina A., Kongresni trg 3. Tel. 32-87. T. adr.: Svetina A.
Šarabon A., Zaloška c. 1. Tel. 26-66. T. adr.: Šarabon.
Škof Anton nasl. Ernest Jevnikarjev.
Schmitt F., Pred Škofijo 2. Tel. 3-57. T. adr.: Schmitt.
Šober Viktor, Sv. Jakoba trg 4.
Urbanič Josip, Miklošičeva c. 8. Tel. 42-40. T. adr.: Urbanič semena
Vesel Jos., Prešernova ul. 24.
Vreček Ivan, Korunova ul. 7.
Vršič Srečko, Gledališka ul. 10.
Žargi Ign, lastnik Žargi Bogomir Sv. Petra c .11. T. adr.: Žargi.

LJUBNO (Dravska)
Sem Jakob.

LJUBOVIJA (sr. azbukovački, Drinska)
Čobić Živanović.
Filipović Draga.
Ilić Vukašin.
Kovačević Vojislav.
Krstić Dragoljub.
Perić Svetislav.
Polić Ilija.
Prodanović Lj. Radomir.
Radojičić Gvozden.

LJUBUŠKI (Primorska)
Grnjic Krista.
Dalipagić Ibrahim.
Fazlić Ahmet.
Gujić Ibrahim.
Kapetanović Jakov.
Kovač Ivica.
Kovač Jozo.
Lalić Osman.
Memišević Husein.
Miloš Stojan.
Mišetić Matija.
Muminagić Muhamed.
Nović Adem.
Nuić Tadija.

LJUPINA, pošta NOVA GRADIŠKA (Savska)
Miljević Petar.

LJUTOMER (Savska)
Čeh-Vršič Angela.
Hubert A. naslednik I. Donoša.
Kikec Franc, trgovina z mešanim blagom v Ljutomeru, podružnica v Podgradu.
Pušenjak Rudolf. T. adr.: Pušenjak.
Rosenberg Marko, vlasnik Sessler Milan, veletrgovina. Tel. 8. T. adr.: Sessler.
Semlitsch Math. Neffe Alois Krainz.

MACUTE, pošta VOČIN (Savska)
Grgur Joco.

MAČKOVAC, pošta GRADIŠKA (Savska)
Radanović Petar.

MAGLAJ (Drinska)
Božić Dimitrije.
Cvijanović Nikifor.
Gojković Spaso.
Karahusić Bego.
Mujezinović Suljo.
Musaefendić Đulaga.
Numanović Sulejman.
Omersoftić Edhem.
Pinjić Bego.
Simić Simo.
Terzimehić Džiha.
Terzimehić Ibrahim.
Topčagić Biserka.
Uzeirbegović Rizabeg.
Uzeirbegović Uzeiraga.
Vukojević Stjepan.

MAJAR, pošta ĐAKOVO (Savska)
Bischof Adam.
Butković Mile.

MAJDAN (Dunavska)
Biro Bela.
Polak Adolf.

MAKARSKA (Primorska)
Jurišić Juraj. Tel. 21.
Klarić Pavao. Tel. 2.
Klarić Mate kbr. 283. Tel. 12.
Lalić Stipan i rođaci kbr. 38. Tel. 9.
Pavlinović Juraj kbr. 46.
Rismondo L.

MALA KOSTREVNICA, pošta ŠMARTNO pri LITIJI, ž. st. LITIJA (Dravska)
Strman Josip. T. adr.: Strman.

MALA VAS, pošta JEŽICA (Dravska)
Šporn Jožef.

MALA VAŠICA, pošta ŠID (Dunavska)
Balaško Žika.
Ćubrilo Kata.
Lačanin Ljubomir.
Presl Josip.
Radivojević Nikola.
Ranisavljević Ljubomir.
Šuk Josip.
Vitas Ljubomir.
Vitas Zorka.

MALI GRADAC (Savska)
Theodorović N. i sin.

MALINO, pošta ORIOVAC (Savska)
Božičević Josip.

MALI RADINCI, pošta RUMA (Dunavska)
Bunović Dušan.
Miljanović Smiljana.

MALI TORAK (Dunavska)
Geca Petar.
Kantor Katarina.
Kovačević Ivan.
Krznik Pavel.
Mirku Janki.
Wester Nikola.

MALI ŽAM (Dunavska)
Akimesku Aurel.
Strajin Pasku.

MALO NABRĐE, pošta ĐAKOVO (Savska)
Pavlović Marija.

MALO SREDIŠTE (Dunavska)
Žumanka Simeon.

MANDIČEVAC, pošta ĐAKOVO (Savska)
Vuković Šimo.

MANĐELOS, pošta GRGUREVCI (Dunavska)
Čauprić Žarko.
Kovačević Dušan.
Korun Andrija.
Radovanović Stojan.

MARADIK (Dunavska)
Baro Antal.
Čefčef Miloš.
Detelin Katica.
Detelin Petar.
Kelijašević Nićifor.
Lapski Andrija.
Popović Ljubica.
Šunk Viktorija.

MARBEG (Savska)
Bauer Max.
Langerschek Josef.

MARENBERG (Dravska)
Schober Hartvik.

MARGITA (Dunavska)
Arman Vasa.
Krpučoć Branko.
Petrović udova Persa.
Stojić Svetozar.
Žebeljan Imre.

MARGITICA (Dunavska)
Paskulj Mihajlo.
Stojičev Katica udova.
Veselinović Bosiljka udova.

MARIBOR (Dravska)
Andraschitz Hans, Vodnikov trg 4. Tel. 20-90. T. adr.: Andraschitz.
Berdajs M., Grajska ul. 2. Tel. 23-51.
Büdefeldt C., Gosposka ul. 4. Tel. 29-77. T. adr.: Büdefeldt.
Dobljekar Katarina, Tattenbachova ul. 3. T. adr.: Dobljekar.
Fric Josip, Gosposka ul. 27.
Golesch Karl, Finspielerjeva ul. 7. Tel. 24-17. T. adr.: Kemindustrija.
Greiner Ferdinand, Gosposka ul. 2.
Gusel Leopold, Koroška c. 16. Tel. 24-25.
Huber Franc, Aleksandrova c. 1.
Jaš i Lesjak, trgovina mešanega blaga na drobno in debelo. Ulica X oktobra 2. T. adr.: Jaš i Lesjak.
Jugo-Impex, družba z o. z., Gosposka ul. 11.
Karničnik Josip, Glavni trg 11.
Kaučič Josip, Glavni trg 16.
Klanjšek Franjo, Glavni trg. Tel. 26-74. T. adr.: Klanjšek.
Klanjšek & Penič, Glavni trg 21.
Kopič Dragotin, Aleksandrova c. 77. Tel. 21-16.
Krempl Josip, Meljska c. 9. Tel. 28-28.
Laufer Josip, Aleksandrova c. 23. Tel. 28-28.
Lešnik Fran Ks., Cankarjeva ul. 26. Tel. 27-60. T. adr.: Maggilešnik.
Lotz Carl Pachneis Nachfolger, Jučičeva ul. 5. Tel. 20-01.
Martinz & Straus, Gosposka 2. T. adr.: Martinz-Strauss.
Medo, trgovina z mešanim blagom, družba z o. z., Glavni trg 21.
Oset Miloš, Glavni trg 23. Tel. 21-73, 27-90. T. adr.: Oset.
Pihlar Srečko, Gosposka ul. 5.
Posch Hans, Koroška c. 20.
»Pri Amerikancu«, trgovina z mešanim blagom, Meljska c. 38.
Starčič Franc, Meljska c. 2.
Šepec F. M., Grajski trg 2.
Šerec Josip, Aleksandrova c. 23.
Šušterčič Josip, Glavni trg 17.
Vratarič Štefan, Koroška c. 26.
Weiler Franc, Gosposka ul. 29. Tel. 28-20. T. adr.: Weiler.
Worsche K. nasl. Macun Anton, Gosposka ul. 10. Tel. 26-90. T. adr.: Macun Gosposka.

MARIJA GORICA — S. MAROF (Savska)
Krulc Josip.

MARINCI, pošta NUŠTAR (Savska)
Veljin Boško.

MARIOLANA (Dunavska)
Fras Jovan.
Hifl Petar.
Kaufman Jovan.
Molter Jozef.
Riger Jovan.
Schleiner Henrih.
Veber Jakob.

MARKOVAC (Dunavska)
Devald Sofija.
Kračun Stevan.
Popović Valer.

MARKOVAC (sr. vel. oraški, Dravska)
Milojević Đ. Danilo.

MARKUŠICA, pošta GABOŠ (Dravska)
Babić Dušan.
Dinter Iva.
Jovičić Jovan.
Krivokapić Vida.
Kuzmanović Marko.
Mladenović Mile.
Petković Spasoje.
Petrović Mladen.
Strahinić Draga.
Vujnović Božo.

MARTINCI (Dunavska)
Gruić Stevan.
Kohut Dušan.
Kotur Sava.
Martinović Branko.
Martinović Jakob.
Siker Ferdinand.
Stefanović Slavko.

MARTINCI, pošta BIZOVAC (Savska)
Hrkalović Stojan.
Mitrović Ante.
Živković Savo.

MARTINICA (Dunavska)
Bildi Jovan.
Jost Mihajlo.
Pfeifer Pavle.
Rider Franja.
Schulz Jakob st.

MASLENJAČA MALA, pošta VEL. BAŠTAJI (Savska)
Kuzle Antun.

MASTORT (Dunavska)
Marschal Franc.

MAŠIĆ, pošta NOVA GRADIŠKA (Savska)
Matušek Ivan.
Predojević Mile.

MEDAK (Savska)
Oklobodžija M. Đuro. T. adr.: Oklobodžija.

MEĐARI, pošta NOVA GRADIŠKA (Savska)
Bogdanović Nikola.
Srđenović Petar.
Šeatović Savo.

MEDIJA-IZLAKE, ž. st. ZAGORJE ob SAVI (Dravska)
Mally & Bleiweis. T. adr.: Mally.

MEDINCI, pošta SENKOVAC (Dunavska)
Daničić Milica.
Zubić Ljubica.

MEDVODE (Dravska)
Merješič F.
Sajovic Fr.

MEĐURIĆ, pošta BANOVA JARUGA (Savska)
Kessler Salamon.
Štimac Petar.

MELENCI (Dunavska)
Stari Jovan.

MENGEŠ, ž. st. JARŠE (Dravska)
Janković Jožefa.
Kandušer I.
Ručigaj Helena. T. adr.: H. Ručigaj.

MEŠIĆ (Dunavska)
Ilić Rada.
Putnik M. Jovan.

METKOVIĆ (Primorska)
Andjelopolj Branko p. Nikole, kbr. 330. Tel. 6.
Damić Nikola p. Josipa, kbr. 421.
Fabiani Giacomo.
Franković V. N., Tel. 26.
Jovanović Ivan kbr. 317.
Mrčić Ivo. Tel. 11.
Pecelj Đ. A., kbr. 179.
Vukosava Tome sinovi. Tel. 200.

METLIKA (Dravska)
Fux Gustav.
Gustin Franc.
Mikoly Marija.
Požek Janez.

MEZGOVCI, pošta MEŠKANJCI (Dravska)
Uršič Joško & Co. T. adr.: Uršič.

MEŽICA, ž. st. PREVALJE (Dravska)
Zimmerl Rudolf. T. adr.: Zimmerl.

MIGALOVCI, pošta RUŠEVO (Savska)
Kotrla Tomo.

MIHAJLOVO (Dunavska)
Theis Eva.

MIHALJEVCI, pošta SL. POŽEGA (Savska)
Ronko Valentin.

MIKLUŠEVCI, pošta ČAKOVCI (Savska)
Besermenji Đuro.
Hainal Mile.

MILANLUG, pošta KUTJEVO (Savska)
Wenhardt Đuro.

MILANOVAC (Savska)
Posavac Josip.

MIONICA (Drinska)
Andrić Veljko, ul. Vojvode Mišića br. 23.
Andrić Mihaillo, ul. Vojv. Mišića.
Arsenijević Gavrilo, ul. Vojv. Mišića.

Đorđević Života, ul. Vojv. Mišića.
Milivojević Miloje, ul. Vojv. Mišića.
Milinović Jakov, ul. Vojv. Mišića br. 21.
Popović Živka, ul. Vojv. Mišića.
Todorović Milan, ul. Vojv. Mišića.
Trifunović Mihailo, ul. Vojv. Mišića.

MIRKOVCI, pošta VINKOVCI (Savska)
Kovačević Branko.
Korda Ljuba.
Milovančević Julka.
Popin Teodor.
Samardžić Milena.
Tešanović Stanko.

MLADENOVAC (Dunavska)
Avramović Ljubomir, Kralja Petra 110.
Avramović Mihailo, Kralja Petra 133.
Bogdanović Mihajlo, Kralja Petra 169.
Đorđević N. Ilija, Kralja Petra 163.
Đorđević Marka braća, Kralja Petra 151.
Ivković Lj. Božidar, Kralja Petra 131.
Ilić N. C. Jelena, Kralja Petra 86.
Janković B. Milan, Kralja Petra 79.
Janković Milutin, Kralja Petra 84.
Jovanović D. Vitomir, Kralja Petra 159.
Jovančević Hristina, Kralja Petra 99.
Jovšić Milorad, Kralja Petra 100.
Lazarević Živojin, Kralja Petra 110.
Lazić Antonije, Kralja Petra 141. Tel. 7.
Lekić M. Milutin, Kralja Petra 95.
Mikšić Petar, Kralja Petra 137.
Nenadović Kosta, Kralja Petra 119.
Nikolić T. Dragutin, Kralja Petra 153.
Nikolić T. Ljubomir, Kralja Petra 98.
Petrović P. Milojko, Kralja Petra 129.
Petrović Ž. Svetozar, Kralja Petra 129.
Radosavljević Milivoje, Kralja Petra 74.
Ristić Boško, Kralja Petra 149.
Stefanović Marko, Kralja Petra 80.
Stefanović Toma, Kral a Petra 114.
Stojanović M. Milan, Kralja Petra 98.

MLAKA, pošta JASENOVAC (Savska)
Frolow Amos.
Stanivuković Sava.
Šalindrija Ostoja.

MOHOVO (Dunavska)
Ružić Petar.
Stanimirović Spasoje.

MOKRIN (Dunavska)
Arađanski Jefta.
Barbek Jakob.
Đurić Josif.
Kiri Petar.
Knab Josif ml.
Nasl. Knab Josifa st.
Liška Josif.
Laub Josif.
Hušak Martin.
Heim Vladislav.
Markov Iren.
Petrović Stevan.
Peternjak Vladislav.
Rakin Rajka.
Rosman Valentin.
Rosman Josif.
Sirak Imre.
Stern Fani.
Stern Schamu.
Tohati Oskar.
Udova Weiter Ana.

MOKRONOG, žel. st. MOKRONOG-BISTRICA (Dravska)
Koželj Gregor.
Sbil M.
Ziherl T., T. adr.: Ziherl.

MOL (Dunavska)
Wolf Mavro i sin.

MOLIN (Dunavska)
Bohn K. Jakob.
Remzing A. Matijas.

MOLOVIN (Dunavska)
Janković Dejan.
Smoljanović Dragutin.

MORAVČE, pošta SV. IVAN ZELINA (Savska)
Hochsinger Jakob.

MORAVČE, žel. st. DOMŽALE (Dravska)
Tomc Ignac. T. adr.: Tomc.

MOROVIĆ (Dunavska)
Andrijević Mirko.
Dunda Vasa.
Kratofil Aleksander.
Kratofil Pajo.
Petrović Kamenko.
Zavarski Pajo.
Zopf Pavle.

MOSTAR (Primorska)
Avdić Halid.
Bajrić Ahmet.
Badžak Ahmet.
Bajat Adem.
Bajgorić Husaga.
Bebek Ljubomir.
Blažević Lovro.
Čatrnja Omer.
Čišić Sulejman.
Demirović Hasan.
Golubović Lazo.
Hamović Mitar.
Hasanagić Alija.
Jeremić Mitar.
Kadijević Dušan.
Krajtaz braća.
Karišik Bogdan.
Kazić Arif.
Kojić Salih.
Lakišić Ali ef.
Merdžo Josip.
Mezić Šućrija.
Milić i dr.
Milošević Milan.
Milović Husein.
Njunjić Manojlo.
Perušić Petar.
Popara Jovan.
Popovac Mustafa.
Ribica H. Salih.

MOSTE pri LJUBLJANI (Dravska)
Cvek Franc.
Mahnič Josip, Zaloška c. 7. T. adr.: Mahnič Josip.
Peselj R.
Rahne Ivan, Pokopališka 3. T. adr.: Rahne.

MOZIRJE, žel. st. ŠMARTNO ob PAKI (Dravska)
Šuster Martin. T. adr.: Šuster

MRAMORAK (Dunavska)
Adler Toma.
Baumung Martin.
Barbu Aleksandar.
Bingel Friedrih.
Bogosavljević Mladen.
Bradvarović Eva.
Cinc Vasa.
David Toma.
Daper Stefan.
Dimitriv Bogosav.
Eder Filip.
Ilk Kristian. Tel. 3.
Ilk Kristina.
Kračun Rada.
Reman Mateas.
Reinhardt Kristian.
Ristić Živa.
Tantner Franz.
Walter Emilija.

MRKONJIĆ GRAD (Vrbaska)
Arapović-Hasaković Mušo.
Arežina Ilija.
Arežina Pavle.
Arežina Pero.
Arežina Stojan.
Arnautović Alija.
Arnautović Rasim.
Bahtijarević braća.
Čehić Ale.
Đukić Mijo.
Đukić Risto.
Gašić Jovo.
Graić Branko.
Kizić Simo.
Kizić Spaso.
Redžić Omer.
Redžić Salko.
Roljić Simo.
Vuković Niko.

MRKOPLJE, pošta ŠPANOVICA (Savska)
Kozar Miloš.

MRZOVIĆ, pošta STARI MIKANOVCI (Savska)
Kulešević Marija.

MURSKA SOBOTA (Dravska)
Ascher B. in sin. Tel. 14.
Brumen Brata.
Fürst A. in sin. Tel. 15.
Gašpar Jožef. T. adr.: Gašpar.
Hirschl Kr. in sinova. T. adr.: Kr-Hirschl.
Kardoš Josip. Tel. 34.
Szipott Josip.

MUSIĆ, pošta ĐAKOVO (Savska)
Markovinović Roko.

NAKOVO (Dunavska)
Fischer Mihajlo.
Kemper Nikola.
Ruk Jovan.
Stulmiler Jovan.

NARD, pošta VALPOVO (Savska)
Čošić Stevo.
Rupčić Anka.

NAŠICE (Savska)
Bernfest Julije.
Büchler Ivan.
Fuchs Hinko.
Hartman Ivan.
Justus Johan.
Kaiser Dragutin.
Kendl Eugen.
Kiš Ladislav.
Kohn Samuel.
Koprivčević Ivan.
Kurtek Stevo.
Neumann Hinko.
Novak Jan.
Pollak Aron.

Rosenberg Josip.
Schwartz Ana.
Salzberger Herman.
Singer A. i drug.
Singer Ignjac.
Schneider Franjo.
Wollner Vinko.
Živković Ivan.

NATALINCI (Dunavska)
Kolarević Radovan.
Lazarević Dragutin.
Marković Milovan.
Milanović Pavle.
Milenković Milorad.
Milošević Aleksandar.
Nikolić Mitar.
Prokić Živomir.
Prokić Čedomir.
Ranković M. Borivoje.
Ranković Đ. Dragoljub.
Radojević Jovan.
Stepanović Dragutin.
Zdravković Milan.

NAUDOVAC, pošta SUHOPOLJE (Savska)
Kokor Mijo.

NAZARJE, pošta MOZIRJE (Dravska)
Turnšek Anton.

NEGOSLAVCI, pošta VUKOVAR (Savska)
Bingulac Petar.

NEGOTIN VARDAR (Vardarska)
Alitović Muftar.
Ančović Pavle.
Andović Kostadin.
Anđušević Jovan.
Arsić Pane.
Asanović Sali.
Atanasović Milan.
Avzović Ramadan.
Dančević Dane.
Danilović Lazar.
Dafović Pano.
Delović Lazar.
Dimević Aleksandar.
Dimović Jovan.
Dončević Panče.
Gligorović Lazar.
Gligorović Ignjat.
Ilić Lazar.
Janević Jovanče.
Jančević Jovanče.
Kadžić Spira.
Kamčević Pane.
Kostadinović Dimča.
Kostadinović Nasko.
Lazić Gligor.
Lazić Petar.
Lazić Janaćko.
Letić N. Mihajlo, Trg Kralja Petra 1. T. adr.: Letić.
Mantević Miloš.
Manević Petar.
Manević Todor.
Mojsović Dano.
Nedušević Petar.
Nikolić Jovan.
Panović Nikola.
Panović Rista.
Parčević Ignjo.
Ristić Todor.
Ristić Ilija.
Ristić Đorđe.
Sotirović Jana.
Stanojević Nikola.
Stambolijević Đorđe.
Stavrović Donča.
Šestaković Lazar.
Tolović Milan
Trajković Rista.
Veselović Sinan.
Vitanović Dimitrije.

NEMAČKI ELEMIR (Dunavska)
German Regina Udova.
Jukić Stevan.
Schlehter Matija.
Toran Josif.

NERADIN, pošta IRIG (Dunavska)
Abramović Živko.
Georgijević Đuro.
Subotić Pera.
Vinković Proka.
Živković Dušan.

NEREŽIŠĆE (Primorska)
Dragnić Josip.
Gardilčić Stjepan i sinovi.

NEŠTIN, pošta ILOK (Dunavska)
Danilov Nikola.
Goldenberg Bernhard.
Rajković Isak.
Rajković Ivan.
Rajković Sava.
Ristić Ivan.
Sentes Josip.

NEVESINJE (Zetska)
Aćimović Đoko.
Derviškadić Ibraga.
Gakić Milan.
Glavan Ćetko.
Gruda Husmo.
Kazazić Šaćir.
Kljakić Jovo.
Kolak M. i Saletić I.
Korkut Salko.
Kosović Halil.
Kosović Jusuf.
Kovačević Ćetko.
Lažetić Miho i sin.
Lelebić Mustajbeg.
Ljubović Ahmetbeg.
Ljubović Fejzibeg.
Ljubovć Fejzibeg.
Ljubović Omerbeg.
Muftić Muhamed.
Pekušić Šućrija.
Rakić Pero.
Radoš Miloš.
Ramović Halil.
Spremo Stojan.
Unković braća.
Vasiljević Jovan.
Vuković Dragutin.
Zvizor Gašo.

NIJEMCI (Savska)
Jozić Stjepan.
Kappes Adam.
Kreulach Filip.
Lukić Mato.
Manojlović Borislav.
Marić Mato.
Schlarb Nikola.

NIKOLINCI (Dunavska)
Schneider Josif.
Trifu Milan.
Truja Petar.

NIKŠIĆ (Zetska)
Brajović Jovo.
Jokanović braća.
Kankaraš Maksim.
Milošević Rako.
Radović braća.
Stevović Marko.

NINČIĆEVO (Dunavska)
Bruk Nikolaus.
Demetrović Đura.
Faranov Milan.
Klein Martin.
Kolovrat Gertraud.
Loh Filip.
Mazer Johan.
Milićev Joca.
Pitzer Josef.
Popović Miljko.
Popović Miljko.
Roten Josif.
Vajf Matijas.
Weigang Josef.

NOSKOVCI (Savska)
Englman Aladar.
Mirić Stevo.
Sić Tomo.

NOVA BUKOVICA (Savska)
Beck Lavoslav.
Scharf Josip.

NOVA CRNJA (Dunavska)
Baba Jožef.
Bering Janoš.
Herz Geza.
Kremer Anton.
Kurunci Pal.
Remzing Vilma.
Udova Sekula Ferenca.

NOVA GRADIŠKA (Savska)
Bjeloš Jelena.
Engelhardt Stjepan.
Epštein Irma.
Kohn Armin.
Marković Živko i drug. Tel. 19.
Petrić Đuro, trg. zemaljskih proizvoda. Tel. 46.
Petrović Đoka.
Pollak Ljudevit.
Posavina d. d. Tel. 55. T. adr.: Neuman.
Predojević Jovan.
Reichert Dr. i sin.

NOVA JOŠAVA, pošta FERIČANCI (Savska)
Brabec Josip.
Činčera Josefina.

NOVAK (Dunavska)
Kovač Antun.
Turk Antun.

NOVA KAPELA (Savska)
Belobrajdić Tomo.
Bejobrajdić Vid.
Butković Stjepan.
Drvar Barica.
Glad Micika.
Hrvojić Josip.
Jerbić Antun.
Kaladžić Dragutin.
Nikolić Jovan
Kopatzky Eugen.
Kerepčić Josip.
Lauzin Franjo.
Lovrić Josip.
Murgić Pavo.
Nosal Jelena.
Reich Šimun.
Smaić Marija.
Škrbina Tomo.
Tancoš Stjepan.
Vuksan Đuro.

NOVAKI, pošta SLATINA (Savska)
Nemčević Filip.

NOVALJA (Primorska)
Palčić braća.

NOVA PAZOVA (Dunavska)
Binder Franc.
Hem Rozina.

Huber Antun.
Klaus Fridrich i Mihael.
Klaus Jakob.
Klaus Kata.
Licht Elizabeta.
Matais Georg.
Miler Kata.
Schauwecker Franc.
Wolf Kata.

NOVA SARČA (Dunavska)
Lapadat Jon.
Poljan Janko.

NOVA VAROŠ (Zetska)
Bajrović Husein.
Biljaljagić Alija.
Bistričić Ahmed.
Turkmanović Šerif.

NOVA VAS pri RAKEKU (Dravska)
Lenarčič St.

NOVA VAS, pošta ŽIRI, ž. st. LOGATEC (Dravska)
Rupert Frančiška.

NOVE ŠOVE (Dunavska)
Bolč Josif.
Gruby Maks i Julije.
Hajduška Beia.

NOVI BANOVCI, pošta STARA PAZOVA (Dunavska)
Ber Adam.
Koch Đuro.
Schadt Jakob.
Vencl Gustav.

NOVI BEČEJ (Dunavska)
Bergl Đula.
Kanic Tinka.
Kasaš Lajoš.
Kovaš Ištvan.
Krstić Lazar.
Krstić Đura.
Levai Šandor.
Naftali Bernat.
Naftali Iren.
Naftali Isidor.
Naftali Vilmoš.
Naj Bernat.
Rajić Manojlo.
Sanislo Jožef.
Tot Ištvan.
Tucakov Leposava.
Turinski Dušan.
Šimon Šandor.
Šlezinger Artur.
Schneidera Wendel udova.
Schreder Deže.

NOVI BOSANSKI (Vrbaska)
Biščević Alibeg.
Biščević Mehmed.
Bogdanović Nikola.
Čerić Alibeg.
Čaušević Mustafa.
Čaušević Tahir.
Ćavić Adam.
Davidović Spaso.
Drljača Dušan.
Drljača Pero.
Džaferbegović Muharem.
Džunkić Hasan.
Džunkić Alija.
Džunkić Mustafa.
Hadžić-Mulić Omer.
Hankić Ahmet.
Hankić Temina.
Hofmann Petar.
Jozić Roza.
Karanović Luka.
Knežević Marija.
Majan Zorka.
Memić Hamo i Hasan.
Memić Ibrahim.
Mulalić Muharem.
Nikolić Luka.
Pinter Miško.
Popović Mihajlo.
Pribičević Mara.
Rakić Dragutin.
Reljić Gavro.
Sredić Alejsa.
Suleimanović Suljo.
Šehović Hasan.
Štetković Marija.
Štetković Dušan.
Šurlan Stojan.
Topić Sabrija.
Trivanović Milan.

NOVI GRAD, pošta ANDRIJEVCI (Savska)
Petrović Mijo.

NOVI GRADAC, pošta GRADINA (Savska)
Cajzler Zora.
Ferjanić Pavo.
Schreiber Adolf.

NOVI GRAD PODRAVSKI (Savska)
Goldschmidt Ignac. Tel. 2. T. adr.: Goldschmidt.
Heinrich Hugo.

NOVI ITEBEJ (Dunavska)
Blažekovića Huga udova.
Deak Ištvan.
Kele Jožef.
Kerteši Šandor.
Koložvari Imre.
Međeri Janoš.
Šimonji Karolj.
Šimon Adam.
Šomođi Šandor.
Varga Ferenc.
Varga Ištvan.

NOVI JANKOVCI, pošta STARI JANKOVCI (Dunavska)
Fisk Filip.
Hofman Martin.
Matanović Marko.

NOVI KARLOVCI, pošta INĐIJA (Dunavska)
Lukač Vasa.
Mišković Živan.
Petrović Lazar.
Ralić Zdravko.

NOVI MAROF (Savska)
Seitz Daroslav, trgovina mješov. robom, zemalj. plodinama i građev. materijalom. T. adr.: Seitz.

NOVI MIKANOVCI, pošta IVANKOVO (Savska)
Kovač Franjo.

NOVI PAZAR (Zetska)
Čolaković Sulejman.
Daca Mahmud.
Dazdarević Mujo.
Gizdavić Dragomir.
Guberina Konstantin.
Hadžović Baharije.
Hadurdžić Redžep.
Imamović Hajrija.
Jakupović Salko Gračanin.
Ljajić Ševko.
Milosavljević Milija.
Mustafa Hamza.
Mustaić, Ljajić i Bošnjaković.
Nokić Hajro.
Poplata Ahmed i Zaim.
Rohović Ćazim
Reč Naziv.
Škrijelj Ibraim.
Škrijelj Rušid.
Tabaković Redžep.
Torbić Nazif.
Tokalić Sinan.
Turković Mustafa.
Zejnelagić Šerif.

NOVI SAD (Dunavska)
Filip Rudolf.
Gajger Marko, Temerinska ul.
Gauss Jovan, Futoška ul.
Neofirović braća.

NOVI SLANKAMEN (Dunavska)
Borovac Miloš.
Čimerman Kata.
Čiž Ivan.
Fijala Nikola.
Galović Radovan.
Hojt Miša.
Kecać S. Čedomir.
Sirovatka Pavle.
Tirinda Jana.

NOVI VAROŠ, pošta STARA GRADIŠKA (Savska)
Vrbanić Draginja.

NOVI VRBAS (Dunavska)
Bergman Jovan.
»Kolonijal« Ritzmann.

NOVO ČIČE (Savska)
Mihelić Josip.

NOVO MESTO (Dravska)
Barborič Karol.
Bernard O. C. T. adr.: Bernard.
Kastelić Stane.
Kobe Julij. T. adr.: Julij Kobe.
Küssel Nežika.
Oblak Alfonz.
Oblak Katarina.
Ogoreutz Jos. T. adr.: Ogoreutz.
Pauser A. T. adr.: Pauser.
Seidl M. nasl. Kobe Josip. Tel. 14. T. adr.: Kobe Kolonijale.
Turk Josip. T. adr.: Turk.

NOVO PETROVOPOLJE, pošta BARE (Savska)
Bauer Petar.

NOVOSELCI (Savska)
Mach Karlo.

NOVOSELO, pošta NAŠICE (Savska)
Steinfeld Mijo.

NOVO SELO, pošta VINKOVCI (Savska)
Ferdinand Matija.
Hirschfeld Katarina.
Jakober Friedrich.
Neuberger Mihael.
Reining Adam.

NOVO TOPOLJE (Dunavska)
Terzin Božo.

NOVO VALPOVO, pošta BELIŠĆE (Savska)
Hrnjak Sima.

NOVSKA (Savska)
Bojkić i drug.
Dohonal Marija.
Dragoner Isidor.
Drvenica Marija, Brečice 436.
Durman Ljubomir.
Gunjilac Stevo.
Hirschl Emil.
Jovanovac Martin, Kolodvorska ul.

Kiss Geza.
Prevendar Milan.
Štefanac Tugomila.

OBILIĆEVO (Dunavska)
Brcanski Miloš.
Dimitrijević Stevan.
Janjetov Pera.
Jovanović Bojana.
Miškov Svetozar.
Popov Dušan.
Wolf Janka.

OBREŽ GORNJI, pošta BADLJEVINA (Savska)
Bijelić Ana.
Šenk Elizabeta.

OBREŽJE, pošta JESENICE ob SAVI (Dravska)
Schwer Martin.

OBROVAC (Primorska)
Desnica Petar.
Knežević Petar.
Urukalo Milan i braća.
Vidović Todor.

ODRA (Savska)
Gašparović Mijo.
Kožih Dragutin.

ODVORCI, pošta SL. BROD (Savska)
Vukelić Kata.

ODŽACI (Savska)
Kelbli Matijas.
Paupert i Ogrizek.
Rausch Ede ml.

OGAR, pošta GRABOVCI (Dunavska)
Kovačević Leposava.
Mušicki Milutin.
Sabanđelić Bogdan.
Stanković Stana.

OGULIN (Savska)
Arhanić Ljudevit, trgovina manufakturnom, špecerajskom i kolonijalnom robom. Tel. 14 (inter.) T. adr.: Arhanić.
Badžek Daniel.
Bosnić Vladimir, trgovina mješovitom robom i žitom.
Goldner braća, trgovina mješov. i kolonijalnom robom. Tel. 16 inter. T. adr.: Goldner.
Kregar Josip, Mucekova 20.
Potočnjak Vilko, trgovina mješov. i manufakturnom robom.
Vuksan Miloš. Tel. 9. T. adr.: Vuksan.
Žagrović Marija.

OGULIN — PRAPUĆE (Savska)
Sušan Mijo.

OHRID (Vardarska)
Ali Nuri Mehmed.
Gineković Damjan.
Jašar Mahmud.
Jovičić Jovan.
Karadimčević Naum.
Mišević Mihajlo.
Selmanović Abas.
Slatinović Hriste.

OKLAJ (Primorska)
Šorića Ante sinovi.

OKUČANI (Savska)
Milosavljević Đuro.
Mimić Milan i sin.

OMANOVAC, pošta BADLJEVINA (Savska)
Demartin Kvirin.
Marošević Ilija.

OMIŠ (Primorska)
Ursulić Josip.

OMOLJICA (Dunavska)
Doklia Veljko.
Đukić Nikola.
Franz Martin.
Hadžić Đura.
Hadersbek Franz.
Janković Marija udova.
Kesić Lepojka udova.
Laub Josif.
Nad Jozef.
Pandurov Vasa.
Schwarz E.
Schwarz Franz.
Šandrulj Petar.
Strak Jakob.
Šavilija Anton.
Trajs Vencel.
Ulmer Jakob.
Veber Katarina udova.
Verner Anton..

OPLOTNICA (Dravska)
Oberski Josef.

OPRISAVCI, pošta GARČIN (Savska)
Beraković Luka.
Grgurić Josip.
Vamoš Janoš.

ORAHOVICA (Savska)
Hepp Marija.
Hocensky Julija i Franjo.
Jovanović Ljuboje.
Kiš Josip.
Kohn Jakob.
König Ivan.
Kruljac Franjo.
Mečenjev Antun.
Štifter Ivan.
Weiss Josefina.

OREOVICA (Moravska)
Ignjatović Stanimir, Kralja Aleksandra 66.
Janković Leposava, Kralja Aleksandra 64.
Mladenović Blagoje, Kralja Aleksandra 68.

OREŠAC (Dunavska)
Balan Živa.
Cerafin Nikola.
Gerlić Jelena.

OREŠAC, pošta SUHOPOLJE (Savska)
Stern Marko.

ORIOVAC (Savska)
Franić Regina.
Hubicki Ignac.
Hubicki Vatroslav.
Kolundžić Martin. Tel. 3.
Šimunović Milka.
Vučković Mijo.
Živatović Vinko.

ORLOVAT (Dunavska)
Fischer Dragutin.
Janković Veljko.
Stefanović Jovan.
Vukov Stevan.

ORLOVNJAK, pošta OSIJEK III. (Savska)
Kern Alojs.

ORLJAVAC, pošta SL. POŽEGA (Savska)
Đurđević Emil.
Golek Ivan.
Kohn Artur i Gena.
Pećovnik Ćiril.

ORMOŽ (Dravska)
Andrelič Rudolf in drug, družba z o. z. T. adr.: Andrelić.
Kuharič Ludovik. Tel. 9. T. adr.: Kuharič.
Veselić Ivan. Tel. 5. T. adr.: Veselič.

OROLIK, pošta SLAKOVCI (Savska)
Gut Franjo.
Kaiser Franjo.
Stanković Slavko.
Velecković Danica.

ORUBICA (Savska)
Ivanetič Antun.
Sepčak Andrija.
Šokić Đuro.

OSIJEK (Savska)
Albini Franjo, I. Desatičina 2.
Badman Dragutin, I. Ilirska 80.
Balašković Josip, I. Nova ul. 23.
Baneth Josip, I. Resinerova 65.
Batinić Simo, Zmaj Jovina 24.
Beck Aranka, I. Splavarska 9.
Beck Jakob, I. Ilirska 80.
Belić Žarko, I. Radićeva 48.
Belić Marija, Zmaj Jovina.
Belina Josip, III. Podravina.
Beldt Dragutin, II. Kuhačeva 29.
Bezetsky Ema, I. Radićeva 32.
Blau Aleksander, III. Jelačićev trg 13.
Blum Elsa, I. Zagrebačka 10.
Bogdanović Milan, III. Mišićeva 23.
Boršćak Franciska, III. Crkvena 41.
Bröder Jakob, I. Županijska 45. Tel. 4-30.
Böhm Ljudevit, III. Crkvena 41.
Briedman Arpan, I. Dunavska 22.
Brandt Stjepan, III. Podravina 66.
Braun Sida, I. Ilirska 18.
Bridman Arpad, I. Industrijska 27.
Brujas Josip, II. Kuhačeva 9.
Ceranić Poznan, I. Strossmayerova 98.
Ček Franjo, I. Dubrovačka 105.
Čoparda Milan, I. Blažićeva 25.
Čorak Slavko, III. Državni drum 4.
Dirnbach Samuel, I. Reisnerova 94.
Dunkl Ivan, III. Podravina 35.
Đordani Kata, III. Banova 15.
Fabing Franjo, II. Grškovićeva 4.
Flamm Anna, I. Kvaternikova 59.
Folk Antun, I. Strossmayerova 98.
Folk Marija, I. Sirotišna.
Franjić Marija, I. Gundulićeva.
Gavrilović Stevo, I. Plitvička 3.
Geidl Agneza, I. Franjina 2.
Geiser Zvonimir, I. Ulica X. kbr. 25.
Gomboš Andrija, I. Industrijska 12.
Grünwald Samuel, I. Desatičina 35. Tel. 4-83.
Grünhut Antonija, I. Radićeva.
Harth Stjepan, IV. Gornja 76.
Hartmann Josip, I. Strossmayerova 41.
Haas Oskar, Čepinska 9a.
Herzeg Terezija, III. Državni drum 133.
Heiler Josip, I. Dubrovačka 8.
Hirschfeld Simon, I. Dubrovačka 28.
Horonitz Mijo, IV. Diwaldova 216.
Ivanišić Martin, Ružina 150.
Jandrašić Katarina, II. Poštanska 5.
Jovanović Soka, I. Dubrovačka 24.
Katić Matija, IV. Frankova 21.
Kohn Gisela, II. Poštanska 4.
Konjović Steva, III. Banova 88.
Kostić Kosta, III. Banova 66.
Krausz i Neuman, vlasnik Gustav

Krausz, Kapucinska 21.
Krausz Samuel, I. Strossmayerova 100.
Kremer Pavao, III. Mišićeva 41.
Kućan Eva, I. Dobrovačka 19.
Kühn Franjo, I. Gundulićeva 11.
Langfelder Jakobina, I. Mišićeva.
Lechner Ana, III. Krstova 45.
Lechner Marija, II. Karađorđev trg 3.
Lengyel Andrija, III. Državni drum 2.
Marić Marija, I. Gundulićeva 129.
Marković Dragutin, I. Vinkovačka 11.
Mautner Sofija, III. Tenjska 3.
Mahler Ernest, I. Županijska 22.
Merkaš Petar, I. Ružina 59.
Mihlhofner Marko, I. Ružina 50.
Mila Adam, I. Sirotišna 1.
Moro Marija, I. Anina 60.
Naumov Leonid, I. Berislavićeva 20.
Neumann Laura, I. Ružina 26.
Noll Josip, III. Jelačićev trg 14.
Oavlačić Josip, II. Vojnički put.
Oklopdžija Đorđe, I. Resinerova 65.
Ozdanovac Viktor, I. Rokova 88.
Paulav Ana, I. Nova 99.
Pavošević Paula, I. Ulica IV. kbr. 42.
Patarić Terezija, Beogradska 14. Tel. 5-48.
Patković Luka, III. Vukovarska 135.
Pešek Antun, Strossmayerova 58.
Pfaff Stjepan, I. Strossmayerova 135.
Pirk Hinko, I. Gubčeva 84a.
Plečač Eugenija. II. Grškovićeva 2.
Raucher Josip, I. Beogradska 42.
Rajčević Kata, III. Zmaj Jovina 10.
Raucher Oton, III. Biskupska 3.
Rieger Stjepan, III. Jelačićeva 17.
Ripp Bernhardt, I. Gundulićeva 106.
Ripp Sidonija, I. Ulica L. kbr. 7.
Rott Ana, I. Gundulićeva 136.
Rottenbücher Aleksander, vlasnik Terenji Antun, III. Jelačić trg 10. Tel. 66.
Ruška-Horžicki Anka, I. Vinkovačka cesta 25.
Savić Jovan, III. Jelačićeva 25.
Salamon Jakob, Vinkovačka 1.
Sekulić Rajko, I. Ilirska 47.
Straub Milan, I. Nova 44.
Sieber Stjepan, I. Desatičina 18.
Silberbauer Barbara, III. Podravina 82.
Simon Đuro, I. Industrijska 27.
Simon Marija, I. Ružina 82.
Spitzer Makso, I. Ružina 106.
Springer Rudolf ml. IV. Donja 101.
Steiner Franjo, I. Nova 26.
Steiner Slavoljub, I. Anina 52.
Stelz Terezija, III. Crkvena 52.
Scheiber Dragutin, Aleksandrova 1.
Schmidt Franjo, IV.
Schmieder Marija, Strossmayerova 137.
Steinfeld Nikola, I. Čepinska 13.
Straub Sebastijan, I. Gundulićeva 15.
Šarčević Đuro, I. Anina 60.
Šorš Samuel, I. Županijska 25.
Schilinger Milan, III. Mišićeva 7.
Schlager Josip, I. Berislavićeva 2.
Tenšek Slavko, I. Strossmayerova 24.
F S. Thürnera sin, I. Petrov trg 4.
Trnak Lidvina, I. Gundulićeva 44.
Ukropina Mihajlo, I. Županijska 18. Tel. 1-98.
Verli Matija, I. Ružina 93.
Veselinović Jelisava, III. Crkvena 63.
Vujnović Marija, I. Ulica VII kbr. 3.
Wachsler Herman,, I. Sunčana 19.
Wachsler Marko, I. Ilirska 101.
Waldmajer Josip, I. Trstenjakova 11.
Wegner Olga, II Grškovićeva 3.
Weipert Viktor, I. Vrazova 3.
Wolf Leo, III. Jelačić Trg 4.
Wollner Hinko, Županijska. Tel. 2-27.
Zadruga državnih službenika za nabavku namirnica, Radićeva ul. Tel. 1-66.
Zelenka Marija, III. Starčevićeva 149.
Žetić Marija, III. Banova 87.
Živković Joco, Mišićeva 27.
Živković Milutin.

OSLUŠEVCI, pošta VEL. NEDELJA, žel. st. MOŠKANJCI (Dravska)
Lah Josip, Sv. Mareta 1. T. adr.: Lah.

OSTROVO (Dunavska)
Bruner Viktor.
Jovanov Ljubomir.
Jovanović Slavko.

OSTROVO, pošta VINKOVCI (Savska)
Jurišić Stevan.
Pajić Dušan.

OSTROŠINCI, pošta RAZBOJIŠTE (Savska)
Popović Uroš.

OŠTARIJE (Savska)
Perić Ivan, trgovina mješov. robom i vinom.

OTOČAC (Savska)
Branković Petar. Tel. 3. T. adr.: Branković trgovac.
Čuić Bogdan M.
Čulinović Ivan, trgovina manufakt. i mješov. robom.
Dubravčić Ivan.
Orešković Jure.
Popović Danilo.
Rukavina Božidar.
Varda Pavle.
Vuksan Dane i sin.
Žubrinić Ivan. T. adr.: Žubrinić.

OTOK (Savska)
Antolković Adam.
Benk Franciška.
Fišer Malvina.
Krešić Elza.
Peter Jakob.
Popović Ana.
Radosavljević Pavo.
Sekulić Marija.
Sohr Leo.
Šefer Jakob.
Turk Eva.
Žagar Jelena.

OVČA (Dunavska)
Babeu Todor.
Deheljan Trajan.
Tomić Petar.

OZALJ (Savska)
Hochsinger O.
Leitner Izidor.

OŽEGOVAC, pošta ŠPANOVICA (Savska)
Bienenfeld Lili.

PAČETIN, pošta BOBOTA (Savska)
Pavuć Sreto.
Predić Đoko.
Vidović Đoko.

PADEJ (Dunavska)
Čordaš Andraš.
Epstein Emanuel.
Esto Marija.
Maletin Kosta.
Mesaroš Ferenc ml.
Mesaroš Jelisaveta.
Neiberger Franja.
Nemet Janoš.
Terzin Sida, udova.
Ugri Đura.
Voticki Erne.
Vrgov Milivoj.

PADINA (Dunavska)
Adamović Aleksandar.
Berger Alfred.
Dubovski Andrej.
Đurik Jan.
Halabrin Ana.
Halabrin Andrija.
Halabrin Palo.
Hromčik Andrej.
Kadanec Josif.
Kelner Todor.
Kirhner Matija.
Martiš Pavle.
Matulja Martin.
Ples Natan.
Ples Franciška.
Sal Jakob.
Spitzer Adolf.
Spitzer Aleksandar.
Stojkov Roza.
Seneši Ladislav.
Straki Konrad.
Stanisavljev Marija.
Šijački Angelina.
Šimon Karlo.
Šimo Dragutin.
Šimo Karolina.
Tantner Ana, udova.
Taranov Marta.
Tekijaški Sava.
Tomić braća.
Tomić Joca.
Todorov Maksa.
Tinus Marija.
Turo Karlo.
Šimon Karlo.
Vlajić Danica.
Velker Đura.
Wild Andreja.
Wild Stevan.
Zgerđa Emil.

PAKLENICA, pošta NOVSKA (Savska)
Vukotić Pavao.

PARTA (Dunavska)
Kirila Todor.
Stefanović Milanka.
Vukadinović Gojko.

PAŠIĆEVO (Dunavska)
Gross Filipp.
Leopold Jovan.

PAVLOVAC, pošta MEDAK (Savska)
Narančić Dimitrije.

PAVLOVCI (Savska)
Jakovljević Radivoj.
Todorić Sreta.

PČELIĆ, pošta SUHOPOLJE (Savska)
Horvat Đuro.
Horvat Sofija.
Solar Franjo.

PECKA (sr. azbukovački, Drinska)
Cvetić Svetozar.
Jović Radoje.
Jurak Mijailo.
Milić Svetislav.
Mitrašinović Dobrosav.
Nikolić Sretan.
Novaković Živojin.
Radosavljević Jerosim.
Sarić Žarko.
Sarić Mihailo.
Stepanović Radomir.
Tanasijević Milorad.

PAKRAC (Savska)
Blagojević Danica.

Blagojević Mihailo i komp. Tel. 12.
Bienenfeld Herman.
Bienenfeld Vilim.
Drucker Marko i sin. Tel. 19.
Fuchs Marija.
Grgurić Simon.
Hošek Josip.
Mandl Herman.
Marković Atanas i sinovi.
Mautner Josip.
Mešer Franjo.
Mirić Nikola.
Pištelić Kosta.
Rechnitzer Viktor.
Sontachi Ivan.
Steiner Lina.
Straus Jakob.
Šarac Petar.
Šrenger Jakob.
Tomač Blaž.

PAKRAČKA POLJANA, pošta ANTUNOVAC (Savska)
Gospodarsko društvo kao zadruga.
Uzel Viktor.

PALANKA (Dunavska)
Anđelković Jovica.
Antonović Spasoje.
Balmažan Pavle.
Vlajić L. Miloš.
Golubović Aranđel.
Janković Zarija.
Jovanović A. Ljubica.
Matić N. Milan.
Miladinović Miloš.
Milošević R. Čedomir.
Mirković M. Miladin.
Mitrović M. Jovan.
Mihajlović Jovan.
Nikolić Janaćko.
Pilauer Hugo.
Stanković St. Vlada.
Srejić i Čupić.
Stojadinović Nikola.

PALJEVINA, pošta PODGORAČ (Savska)
Špoljar Jozo.

PANČEVO (Beograd)
Atanacković Ljubica.
Atanacković Milka.
Bahman Anton.
Bardoš Nemanja.
Beba Đura.
Blažević Jelena.
Bokšan Milan.
Božjak Dragomir.
Bukinac Živko.
Ćosić Paja.
Čerčević Franja.
Dic Mihajlo.
Dobreskov Mihailo.
Domokoš Jelisaveta.
Došlja Jefta.
Draginčić Kosta.
Đonin Branislav.
Đonin Sofija.
Đukić Radovan.
Erban Josif.
Feldeši Franja.
Fraj Josiff.
Grubanov Cvetko.
Hartman Andreja.
Hecl Katarina.
Hek Marija.
Huterer Bela.
Ilijin Anka.
Ivić Slavko.
Jovanović Đoka.
Josimov Sultana.
Julher Rajmund.
Karavla Marija.
Kerničan Katica.
Kifus Jakov.
Kleiber Stevan.
Kren Heinrich.
Krstić Milan.
Kos Julijana.
Lendjel Ana.
Mesner Bruna-Albert.
Mesner Bruno.
Merkle Matija.
Mihavec Vilim.
Mišljenov Rada.
Pisterer Mihajlo.
Petrović Mladen.
Parčetić Suzana.
Putnik Živa.
Petričević Mladen.
Radanović Pavle.
Rajković Anka.
Rigo Rudolf.
Rihter Rudolf.
Srdanović Nikola.
Seger Marija.
Stojković Žarko.
Stefanović Milica.
Uljević Leposava.

PEĆ (Zetska)
Abaz Redžep.
Abdurahman Murteza.
Abdula Abdein.
Adem Bećir.
Ahmetović Junus.
Ademović Sali.
Ahmed Seifula.
Ali Mula Sadri.
Alidžiković Kadruš.
Ahmed Suleiman.
Ahmed Zećir.
Ajdinović Arif.
Alidžiković Čerim.
Alidžiković Arslan H. Isa.
Ajdar Bećir.
Alil Imer.
Avdul Daut.
Avramović Ljubomir.
Alidžiković Adem Hadži Misin.
Bajram Jahja.
Bajram Beljulj.
Bajruš Kurtiš.
Bakrač Mehmed.
Bećir Ahmed.
Bećir Murat.
Bećir Mustafa.
Belegović Amet.
Beljuj Hasan.
Benevića Šabana sinovi.
Bjelanović Đorđe.
Brajić Ejup.
Brljajević Šaban.
Bulatović Đorđe.
Bulatović Filip.
Burnudžić Ćira.
Bulatović Mihailo.
Catić Rista.
Catić Toma.
Čatić Hadži Smail.
Čavić Ćazim.
Čkrkić Arsenije.
Čavdrbašić Dant.
Dulja Mula Mur.
Daut Mustafa.
Devol Jusuf.
Daut Isa Mula.
Devač Šukri Jusuf.
Daut Ali.
Dečan Ejup Bajram.
Dimitrijević i Stanišić.
Đorđević Rade.
Đorđević Veličko.
Dželadin Jašar.
Ferizović Alil Smail.
Feriz Smail.
Filipović Rista.
Goran Malja.
Gašić Mirko.
Gazikalović Jovan.
Gadžafer Fetah Halit.
Grudić Bajram.
Gerić Savo.
Gega Hasan.
Gegić Imer.
Hadži Sali Musa.
Huseinović Murteza i braća.
H. Asan Smail i Nušić Hajrula.
Hadžija Sali.
Hadži Abdurahman Abdula.
H. Emin Osman.
Hjuseinović Šukri.
Husein Nedžip.
Husein Elez.
H. Sadik Adži Jonuz.
H. Šabanović Bajram.
H. Bajramović Šerif.
Hadži Hamzić Redžep Isa.
Husein Riza.
H. Ibišagić H. Smail.
Husen Mahmud.
H. Dulja Jašar.
Huseinović Jakub.
H. Ristić braća.
H. Jakupović Daut Alija.
H. Bajram Mehmed.
Imerović Arif.
Ivanović Čedomir.
Ismail Feta.
Ilijaz Ramiz.
Ivezić Niko.
Ipojčić Đorđe.
Ilijaz Smail.
Ismail Šaban.
Ibrahim Jakub.
Jahja Mehmed.
Jonuz Alim.
Jovanović Anđelija, udova.
Jusuf Muharem.
Josifović Dušan.
Jonuz Ahmed.
Jakub Džemail.
Kasapović Mituš.
Kadić i Radoičić.
Kasapović Imer Hadži Abdurahman.
Kuč Halil Bećir.
Kaluđerović Blažo.
Kotor Arif H. Bajram.
Lazić Trifun.
Lazić Panta.
Lotrić Hivzi.
Lopč Ramuzi Afuz.
Ljoc Muharem Džemail.
Ljođa Duljan.
Ljuzi Tadej.
Ljoc Avdul.
Milačić Milovan.
Martinović Milutin.
Meh Adem.
Muadžer Amet Azem.
Mitković Živko.
Mahmutbegović Nazif.
Mahmutbegović Tefik.
Muhardžić Fejzula Redžep.
Muhadžer Husein.
Muhadžer Hadži Asan
Murat Suleiman.
Mustafa Ejup.
Mujka Emin Afuz.
Maljušagić Emin.
Mustafa Beljuli.
Musić Riza Aljuša Mula.
Martinović Savo.
Murat Hasan.
Memed Ismail.
Mustafa Rušid.
Mehmed Jakub.
Marković Kosta.
Mehmed Ilijaz.
Muadžer Imer Memet.
Nuših Amet.
Novičić Nenad.
Nušić Demail.

Nalbatović Bajram Osman.
Nušić Ramiz.
Nušić Kadruš.
Petrušević Mateja.
Petrč Sulejman.
Petrović Andreja.
Pjetrović Palj.
Peten Etem Šaban.
Pertrč Đeladin.
Prelić i Katanić.
Perović Kosta.
Prenč Kola.
Premović Dimitrije.
Ristić Jordan.
Ramadan Camil Hafiz.
Redžep Emin.
Redžep Đeladin Mula.
Redžep Emin Mulj Hodža.
Rušit Veli.
Sulejman Mahmud.
Sulja Kamber.
Stevančević i Hadži Nikolić.
Spasić Tasa.
Savić Jefrem.
Stanković i Joksić.
Spasić braća Petar i Tasa.
Sejfula Osman.
Sedef Ismail.
Sulja Hazir.
Sapundžić Etem.
Stevanović Arsenije.
Spaiha Šaćer i Abdula.
Saip Ramadan.
Sukić Ali Husein.
Savić Lazar.
Stevanović Velja i Gazikalović T.
Škembarević Stevan i brat.
Šalja Ali.
Šantić Sinovi.
Sorapović Kadri.
Šantić Vasilije.
Tairbegović Ćemalj-beg.
Tahirović Mahmud.
Todorović i Marković.
Tatić Savo.
Tomić Filip.
Tairbegović Izet beg.
Trajković Mula Redžep.
Tairović Cais.
Ugljevarević Pero.
Vukotić Milutin.
Veličković Jovan.
Vitić Anđelko.
Vušmać Petar.
Zatrić Mehmed.
Zelčević Tahir Šaban.
Zekić Aguš Sulejman.
Zdravković Toma i brat.
Zekić Dulja H. Aduš.
Zdravković Đorđe.
Živković Marko.

PEĆINCI, pošta PUTINCI (Savska)
Belaković Radovan.
Jovičić Živan.
Naić Jovan.
Savić Gligorije.

PERJASICA (Savska)
Štefanac Petar i Ivan.

PERKOVCI, pošta ANDRIJEVCI (Savska)
Benić Ivan.

PERLEZ (Dunavska)
Balmažan Milivoj.
Ćurčin Dušan.
Deker Anton.
Kajzer Emil.
Mirčetić Dragoljub.
Petkov Božidar.
Schwarz Jovan.
Veljanović Ivan, trg. mješovitom robom i žitaricama.

PERŠAVES, pošta MAĆE (Savska)
Belužić Mato.

PERUŠIĆ (Savska)
Hećimović Josip.
Peić Mane.
Štimac Petar.
Vlainić Antun.

PEŠĆENICA, pošta LEKENIK (Savska)
Kratković Ljudevit.

PETERANEC (Savska)
Benotić Matija, trg. mješ. robom i građev. materijalom.

PETRIJEVCI (Savska)
Andušić Stjepan.
Fekter Antun.
Held Mimica.
Wessel Edmund.

PETRINJA (Savska)
Dimitrašenović Vasa.
Janjatović Đuro.
Jarić Ante.
Korečić Đ., vlas. Korečić Marijan, trg. mješovitom robom i zitom. T. adr.: Korečić.
Kostinčer Ivan, agent. i komis. posao i trgovina mješ. robom. Tel. 20.
Malnar Matija, trg. manufakt. i mješovitom robom.
Slavik Oton, trg. špeceraj. i mješ. robom i građ. materijalom.
Tomić T., trgovina mješovitom i manufakturnom robom.

PETROVAC (srez mlavski, Moravska)
Janković M. Dimitrije, Kralja Petra 5.
Milošević Stojan, Kralja Petra 207.
Stanisavljević Ž. Milutin, Kralja Petra 23.
Stanković Velimir, Kralja Petra 226.
Stefanović J. Milovan, Kralja Petra 53.
Trifunović M. Ljubomir, Kralja Petra 166.

PETROVAC (Zetska)
Sudić Dušan.

PETROVAC BOSANSKI (Vrbaska)
Alvirović Jovo.
Banjac Simo.
Drakulić Rade.
Eškić Sabrija.
Gavela Jela.
Ivanović Mirko.
Kecman Dušan.
Kesić Lazo.
Knežević Đuro.
Kreco Nikola.
Kreco Pero.
Krstanović Mirko.
Krstanović Simo.
Kulenović-Bara Alibeg.
Kulenović Osmanbeg.
Novaković Branko.
Novaković Jovo.
Polovina Jovo.
Rakić Soka.
Smailbegović Azemina.
Vogjenić Omerbeg.
Vučković Simo.

PETROVČE (Dravska)
Polanc Josip. T. adr.: Polanc.

PETROVCI, pošta SPIŠIĆ BUKOVICA (Savska)
Đukić Lazar.

PETROVCI, pošta VUKOVAR (Savska)
Berenji Julka.
Lazar Marija.
Ujfaluši Aron.

PETROVČIĆ, pošta SURČIN (Dunavska)
Lazić Panta.
Radosavljević Nikola.
Živanovic Persa.

PIJOVEC, pošta BUČE (Dravska)
Smeh Josip.

PILŠTANJ, ž. st. ŠT. JURIJ (Dravska)
Regvat Ivan. T. adr.: Regvat.

PILJENICE, pošta LIPOVLJANI (Savska)
Pintar Tomo.

PIROT (Moravska)
Banković Petar, Trg Kralja Petra 56.
Ivanković Todor i sin, Kralja Aleksandra 20.
Jovanović Božidar, Pašićeva 176.
Manić Vasa, Jugovićeva 4.
Petrović Golub i sin, Knez Mihailova 28.
Tošić St. Todor, Pašićeva 148.
Živković Petar, Trg Kralja Petra 215.

PIŠECE, žel. st. BREŽICE (Dravska)
Gorec Terezija omož. Vimpolšek.

PIŠKOREVCI, pošta ĐAKOVO (Savska)
Blažinkov Marin.
Debogović Josip.
Emedi Janko.
Gečić Bartol.

PITOMAČA (Savska)
Brenner-a F. sin, vlas. Brenner Branko, Tomislavov trg 1. Tel. 9. T. adr.: Brenner.
Kratohvil Milan, trgovina žitom, brašnom i zemalj. plodinama. Tel 6. T. adr.: Kratohvil.
Schlesinger Eugen, trgovina mješ robom. Tel. 5.
Schlesinger i Weber, naslj. trgovina mješ. i željez. robom, žitaricama i građ. materijalom. Tel. 7 int. T. adr. Weber.

PIVNICA (Savska)
Dobraš Stevo.
Pekić Jovo.
Trifković Radivoj.

PLANINA pri RAKEKU, žel. st. RAKEK (Dravska)
Kopitar Z. T. adr.: Kopitar.
Milavec Alojzij.

PLANINA nad SEVNICO, ž. st. ŠT. JURIJ OB JUŽ. ŽEL. (Dravska)
Šešerko Ludovik ml.

PLAŠKI (Savska)
Tomljenovića D. naslj.

PLAV (Zetska)
Đorđević Simo.
Raiković Ako.
Redžepagić Jazo.
Redžepagić Omer.
Redžepagić Smaka.
Smailagić Mazo.

PLATIČEVO, pošta RUMA (Dunavska)
Ilin Jovan.
Pešković Dušan.

Popović Vasa.

PLETERNICA (Savska)
Antolović Ivan, Fabrički sokak 318.
Banović Nikola.
Bauernfreund Mihajlo.
Begović Đorđe.
Bukojević Andrija.
Faubel Đuro.
Kopecki Jozefina, Brđanski sokak 241.
Prica Vaso.
Ribičić Ante.
Štern Vilim.

PLEVLJE (Zetska)
Azis Baki.
Bajić Lazar i komp.
Brunčević Airija ud.
Cvijetić Lazar.
Delković Husein.
Đurđević Sinan.
Iglica Mustafa.
Kujundžić Mehmed.
Kulović Meho.
Kostović Osman.
Karakaš Alija.
Melić Osman.
Sadika žena Sulejmana Pašovića.
Trhulj Mehmed.

PLOČA-LOVINAC (Savska)
Pavlica M. Jovo, trgovina mješovitom robom, vinom i žitom.

PLOČICA (Dunavska)
Brauzan Anton.
Burghardt Jovan st.
Colinger Josif.
Filipović Olga.
Jovanović Sofija.
Klein Jovan.
Kojčinov Vasa.
Novak Konrad.
Radogostić Ljubica udova.
Tašić Kosta.
Vecl Stevan.

PLOŠTINE, pošta BADLJEVINA (Savska)
Straga Ema.
Tome Fridrich.

POBREŽJE, pošta MARIBOR (Dravska)
Marko Otilija.

PODČETRTEK (Dravska)
Cvetko Anton.

PODGAJCI, pošta DONJI MIHOLJAC (Savska)
Šestek Ivan.

PODGORA (Primorska)
Kurtić Jakov Šimunov.

PODGORA, pošta GORENJA VAS, žel. st. ŠKOFJA LOKA (Dravska)
Bogataj Jakob. T. adr. Bogataj.

PODGORA, pošta STARI TRG, žel. st. RAKEK (Dravska)
Ponuda Marija.

PODGORAČ (Savska)
Kirnbauer Đuro.

PODGORICA (Zetska)
Deković Cufo.
Kapuci Špiro.
Niljević Nikola.
Perović Stevan.

PODGORJE (Savska)
Bogdanović Ignjo.
Miloš Antun.

PODSREDA, ž. st. RAJHENBURG (Dravska)
Bezenšek Ernest.
Kos Ernest. T. adr.: Kos.

PODVINJ, pošta SL. BROD (Savska)
ska)
Jungwirth Julio, trgovina mješovitom robom i zemalj. proizvodima, jajima i voćem.

PODVINJ, pošta Sl. Brod (Savska)
Deker Josip.
Ivezić Daniel.
Novosel Andrija.
Veselski Rikard.

PODVRŠKO, pošta CERNIK (Savska)
Matić Josip.
Vudragović Jovo.

POGANOVCI, pošta KOŠKA (Savska)
Lazić Justina.

POLHOVGRADEC (Dravska)
Leben Josip.

POLJČANE (Dravska)
Drofenik Franc.
Kavčić Franc.
Sima Karl. T. adr.: Sima.

POLJANEC, pošta MARTIJAVEC (Savska)
Dojčić Urban.

POLZELA pri CELJU, ž. st. POLZELA-BRASLOVČE (Dravska)
Tiršek Josip. Tel. 1. T. adr.: Tiršek.

PONIKVA ob juž. žel. (Dravska)
Leskovar Karol, trgovina z mešanim blagom. T. adr.: Leskovar.
Ošlak Anton. T. adr.: Ošlak.

POPINCI (Dunavska)
Banovački Maksim.
Bogojević Mladen.
Mihajlović Ilija.

POPOVAČA (Savska)
Vučić Vinko, trgovina mješovitom robom, vinom, žitom i građevnim materijalom. Tel. 9. T. adr.: Vučić.

POREČ, pošta KUTJEVO (Savska)
Beck Franjo.
Kerker Ivan.

POSAVSKI PODGAJCI, pošta RAJEVO SELO (Savska)
Švager Jakob.
Turudić Antun.
Validžija Rozina.

POTISKI SV. NIKOLA (Dunavska)
Budovalčev Sava.
Biro Julijana.
Hajduška Janka.
Kremer Jovan.
Mundloh Jovan.
Mikloš Janoš.
Radin Milan.
Sabo Jovan.
Wagner Jovan.

POTNJANI, pošta PODGORAČ (Savska)
Hajduković Mara.
Janošek Stjepan.

POTPORANJ (Dunavska)
Kutrički Kosara.

POVLJE (Primorska)
Ostojić Petar.

PREDEJANE (sr. vlasotinački, Vardarska)
Ilić S. Milorad. T. adr.: Mililić.
Ljubenović Velin. T. adr.: Velljubenović.
Ljubenović P. Toma. Tel. 8. T. adr.: Ljubenović.
Milenković braća. Tel. 11. T. adr.: Brodjani.
Milčić Dragoljub. Tel. 10. T. adr.: Dragmilčić.
Mitrović Z. Janča. Tel. 3. T. adr.: Janča.
Stamenković Petronije. Tel. 5. T. adr.: Petronije.

PREDRIJEVO, pošta MEDINCI-SENKOVCI (Dunavska)
Zdelar Đuro.

PREDTRG, pošta RADOVLJICA (Dravska)
Tevž Franjo. T. adr.: Tevž.

PREGRADA (Savska)
Celec Stjepan. T. adr.: Celec.

PREKOPAKRA, pošta PAKRAC (Savska)
Duhač Josip.
Jagodić Emilija.
Kolar Josip.
Martinović Milan.

PRELOG (Savska)
Hirschsohn Makso, trgovina mješovitom robom, kožom i žitom. Tel. 5. T. adr.: Hirschsohn.
Komeš Ivan, trgovina mješovitom i željeznom robom. T. adr.: Komes.

PRESLATINCI, pošta ĐAKOVO (Savska)
Tomanović Đuro.

PREVALJE (Dravska)
Klun Janko. T. adr.: Klun.

PREZID (Savska)
Križ Filip, trgovina mješovitom robom i građevnim drvom.
Vilhar A., trgovina mješovitom robom i drvom.

PRIBIĆEVIĆEVO (Dunavska)
Fat Nikola.
Krišpenc Fridrich.
Lar Filip.
Mehl Jovan.
Roth Filipp.
Švarc Ljudevit.

PRIBIŠEVCI, pošta NAŠICE (Savska)
Otvalić Terezija.

PRIDVORJE, pošta ĐAKOVO (Savska)
Maroši Martin.

PRIJEDOR (Vrbaska)
Armanda Petar.
Babić Omer.

Crnalić Sulejman.
Crnalić Smailaga.
Diović braća.
Gašić Zarija.
Dihić Zaim.
Halačić Fatima.
Hrmjak Spasoje.
Jeftić Lazo.
Kotroman Mile.
Mašić Smail.
Srdić Stojan.
Stojanović Ostoja.
Stojanović Stevo.
Štrbac Slavko.
Tašinić Stevo.
Trepić Nurija.
Vasiljević Dušan.
Vokić Marija.
Vučenović Stevo.
Zelenika Ratko.

PRIJEPOLJE (Zetska)
Osmanagić Mustafa.

PRILEP (Vardarska)
Arapova Vanka udova.
Arif Usein i Kvačković Jovan.
Ali Sulejman.
Acević Rista.
Avramović Simon.
Alvadžijević Mihajlo.
Arambašić Gligorije.
Arsović Petar.
Atanasković Ilija.
Asan Islam.
Anđelković Petar.
Andonović Metodije.
Banković Boris.
Belazelković Ljuben.
Cvetković Trajan.
Cvetković Atanas.
Caković Đorđe.
Čolević Tode.
Čovkarević N. i Stefanović N.
Dimitrijević Metodije.
Dičović Boris.
Dimević Kosta.
Dimitrijević Rampo.
Debelomesović Jordan.
Dumbanović Jordan.
Dimević Pera Jelević.
Dumbalović Kosta.
Dumević Danilo.
Dimović Atanas.
Dimić Jordan.
Đorđević Spase.
Džandarović Ilija.
Filipović Hristo.
Gagalević Đorđe.
Gajdović Stevan.
Gajdović Andon.
Gavrilović Cvetan.
Grabulović Spotir.
Ilić Vele.
Isljam Memed.
Ilić Fidan.
Jovanović Todor.
Jovanović Jovan.
Jordanović Mirko.
Jankulović Nove Blaže.
Jovčević Kosta Ristić.
Jovanović Dimko i Ilić Krunislav.
Jovanović Ilija.
Kuzmanović Đorđe Ivče.
Kafkalović Trajko.
Konević Krunislav.
Kostić Trajko.
Karubinović Kosta.
Kuštrimović Mihajlo.
Klisarević Đorđe.
Micković Rampo.
Mladenović Milan.
Mušika Nikola.
Memišović Kurtiš.
Mirčević Đorđe.
Mirčević braća.
Mirčević Rista.
Makalović Ilija.
Nikolić Jovan.
Nikolić Petar.
Nikolić Jordan.
Najdović Jordan.
Nikolić Kosta.
Naumčević Icko.
Najdović Petar.
Pop-Jordanović Dimko.
Petrović Aca.
Pavlović Đorđe.
Petrović Spiro.
Popević braća.
Petrović Pane.
Petković Dimitrije.
Puntević Jordan.
Ristić Lazar.
Ristić Tane.
Ristić Pane Đorđe.
Ribarević Jordan.
Stojanović Trajko.
Sokolović Todor.
Stanojević Todor.
Spasević Toma.
Sokolović Spiro.
Simonović Mirko.
Stojanović Mitar.
Stevanović Icko.
Stojanović Dimko.
Sotirović Đorđe.
Sali Mahmud.
Šišković Dimko.
Tasević Aleksa.
Todorović Boško.
Talević Boško.
Todorović Krsta.
Trajković Stojče.
Todorović Stojan.
Todorović Jordan.
Trpević Cvetan Dime.
Todorčević Nikola.
Talević Jordan.
Talević Dimko.
Tasić Jordan.
Veljković Andon.
Vasiljević Veljko.
Velijević Ismali.
Vrcković Micko.
Vojinčanac Lazar Panić.
Veljković Risto.
Zarić Ivan.
Zdravković Ilija.
Zerević Milan.
Zeković Panta.
Zeravić Dame.

PRISTAVA, žel. st. MISLINJE (Dravska)
Suppanz Ed. Tel. 1. T. adr.: Suppanz (Podružnice: Križevci pri Ljutomeru in Poljčane).

PRIŠTINA (Vardarska)
Adilović Ismajil.
Aliović Muarem.
Antić Stojan.
Arifović Sadik.
Asanović Šaban.
Bejtulović Arif.
Behramović Mehmed
Canić Zarija.
Canić Kuzman.
Dimitrijević Sima.
Dikić Filip.
Đorđević Petar.
Đokić Stojan.
Ejup Usein Afus.
Fejzulović Mehmed.
Fejzula Sefedin.
Ilić Milan.
Ibraimović Mahmud.
Ismajilović Musli.
Ibraimović Rašid.
Imerović Džemail.
Ismajilović Ramadan.
Ismajilović Daut.
Jović Dragoljub.
Jančetović Damnjan.
Jajović Jakup.
Jusufović Kurteš.
Jusufović Šukri.
Jajović Bajram.
Jašar Jusuf.
Muratović Asan.
Mustafović Asan.
Mustafa Amet.
Mandilović Benjamin.
Melatović Emin.
Mamutović Jaje.
Mahmud Ismajil.
Miftarević Umer.
Mamutović Zijadin.
Murtezović Rifat.
Milinović Saćir.
Memedović Džavid.
Memedović Džafer.
Muratović Husein.
Miletić Dimitrije.
Mikić Vladimir.
Nikolić Kosta.
Nikić Svetozar i Nikić Filip.
Protić Aleksandar.
Prelić Miloš.
Protić Desanka.
Paramendić Gligorije.
Prinčević Čedomir.
Ristić Ljubomir.
Ristić Nikola.
Ruždinović Hasan.
Sejfedinović Asim.
Sandović Veli.
Selimović Tasim.
Sudi Tefik.
Savić Živojin.
Srbinović i Tasić.
Spasić Spira.
Selmanović Sait.
Selimović Šukri.
Selimović Husein.
Sulejman Fejzula.
Stevanović Savka.
Sulejman Bejtula.
Šabanović Jaja.
Šabanović Ramadan.
Tonić Velimir.
Useinović Alija.
Veselinović Svetozar.
Velijović Šerif.
Vladisavljević Nenad.
Vušmač Petar.
Zejnelović Manuš.
Zejnulović Šaban.
Zejnualović Bejtula.
Zunjić Filip.

PRIVKALA (Savska)
Bežan Ladislav.
Domac Marica.
Hadinac Gisella.
Vujnović Dimitrije.

PRIZREN (Vardarska)
Alimović Fajik.
Abdein Ćamil.
Ahmed Ali.
Ahmet Amdi.
Abdula Amet.
Ajrula Amet.
Abduraman Emin.
Adem Ševket i brat Fehim.
Amid Sućri.
Asan Šerif.

Alil Šajip.
Ahmed Huršid.
Ahmed Husein.
Adem Hjuda.
Amza Mustafa.
Asan Ramadan.
Ali Selim.
Ahmed Selim.
Amet Mujedin Imer.
Abdula Sućri.
Ali Hjuda.
Bejljulj Jamin.
Bejljulj Muharem.
Bajram Mujedin.
Bašić Kosta.
Bašić Anđelko.
Buš Asan Ali.
Cičkarić braća.
Dimitrijević A. i Skaković J.
Derviš Amet.
Dolašević Dušan.
Destan Ejup.
Daut Ekrem.
Deljusi Anđel Filip.
Demir Šerif.
Durmiš Šasivar.
Dimitrijević Rista.
Dejir Sulejman.
Delusa Filip Palja.
Drvarević Marko.
Dudić Lazar.
Đorđević Toma.
Đorđević Mane.
Dina Tadeja.
Đorđević Sima.
Đorđević Svetozar.
Đorđević Manojlo.
Đorđević Jovan.
Đorđević Andreja.
Dželadin Abdul.
Džafer Ekrem.
Džafer Ibraim.
Džafer Jakup i Raman Ćazim.
Emin Ali.
Emin Muharem.
Emrula Ramadan.
Emin Sulejman.
Fišić Andreja.
Fejzula Ćazim.
Fiškalović Luka.
Garalejić Mane.
Gani Abdul.
Grbić Petar.
Garić Krsta i brat.
Galević Haralampije.
Gašpar Petar i Toma Mateja.
Hzr Feta.
Hasan Fejim.
Hadži Daut Faik.
Halil Abdul.
Hadži Sulejman Ali.
Hzr Amdi.
Hamza Vehbi.
Hibe Zija.
Halil Jahja.
Imer Ismajil.
Izet Ćamil.
Ismajil Mamut.
Idriz Andula Veli.
Ibraim Azis.
Ismajil Amet.
Ilijas Daut.
Ismail Durak.
Ilijas Esad.
Ismail Izet.
Imer Ilijas.
Ibraim Bajram.
Ilijas Bajram.
Janićević Aleksa.
Jakup Destan.
Jonus Zulfikar.
Jašar Ibraim.
Hezr Abdula.
H. Jusuf H. Etem.
Hadži Saban Hadži Veabi.
Hzr Hamdi.
Hzr Hajrula.
Hzrović Fuad.
H. Ahmed Mustafa.
Jeftić Mladen.
Jovanović Milan.
Jaja Jašar.
Januz H. Isa i sin Ramadan.
Krista Gaspar.
Kurtišević Durak.
Kora Ibraim Selman.
Kontak Sacir Bahtijar.
Kurtiš Hasan.
Kijacić Mladen.
Karalejić Laza.
Lazić Mane.
Lazić Stanko.
Menmed Azis.
Maksud Ahmed.
Memerdu Veli.
Memed Vehbi.
Mehmed Ejup i Beljul Asan.
Menmed Zecirija.
Malić Ibraim.
Mustafa Isljam.
Mustafa Šefik.
Mateja Noka.
Mirić Mladen.
Mandić Krsta.
Memiš Kadri.
Mustafa Jusuf.
Micić Jovan.
Mateja Anđel.
Micić Jovan i sin.
Nikolić Toma.
Nekić Ljuba.
Nekić braća.
Nikolić Periklija.
Osman Ćemal.
Osman Abdula.
Patrnogić Uroš.
Patrnogić Hadži Ljuba.
Paško Nuo.
Panić Jovan.
Ramadan Abdein.
Ristić Andreja.
Rustem Gani.
Redžep Ramadan.
Rasim Haki.
Redžep Zrif.
Rufat Aćif.
Seljman Abaz.
Sulejman Abdein.
Sali Amdi.
Sali Amza.
Stefanović Andreja.
Stojković Dimitrije.
Stavrić Ilija.
Sadik Imer.
Suliman Isljam.
Sadik Ismajil.
Suliman Jakup.
Sinan Jamin.
Sinan Huršid.
Sulejman Hvzi.
Spasić Naum.
Sadik Rufat.
Sali Skender.
Sali Sezair.
Said Fuad.
Stojković Mita.
Sali Mehmed.
Skakaljević Jefta.
Široka sinovi Anđel.
Šerif Mehmed.
Šerif Ćazim.
Šaćir Durmiž.
Šurdić Rista.
Šaban Riza.
Šaban Arif.
Tonić Tofil.
Toskić Sava.
Tefik Hezer.
Tomić Jefta.
Tair Jašar.
Usein Šućri.
Veli Suliman.
Veli Abdula.
Vuletović Đorđe.
Vasiljević Sava.
Veljuš Redžep.
Vasić Mladen.
Vagačić Milan.
Vehbi Husein.
Zivgarević Aleksa.
Zefa Hrista.
Zećirović Ragib.
Zdujić Sava i Papko.
Zarić Sava.
Živković Jefta.

PRKOVCI, pošta RETKOVCI (Dunavska)
Beher Marija.
Hamburger Jeremija.

PRNJAVOR, pošta ANDRIJEVCI (Savska)
Brajković Rosa.

PRNJAVOR (sr. mačvanski, Drinska)
Živković Teodor i brat.

PRNJAVOR (Vrbaska)
Bakalbašić Šefko.
Ćejvan Osman.
Čehić Salko.
Džerić Stevo.
Hadžiselimović Omeraga.
Kindij Ana.
Kočić Omer.
Kojić Petar.
Kojić Vaso.
Kuzmić Petar.
Marić Luka.
Milić Đorđo.

PROGAR, pošta BOLJEVCI (Savska)
Čikin Vasilije.
Petrović Kuzman.
Petrović Živko.
Strajnić Vlada.
Srečković Milivoj.

PROZOR (Primorska)
Čalič Ante.
Đelilović Sadik.
Grcić Hašim i dr.
Grcić Uzeir.
Hadžić Alija.
Hodžić Muharem.
Huseinbegović Mustafa.
Omanović Đulaga.
Omanović Salko.
Šabić Braća.

PRVČA, pošta NOVA GRADIŠKA (Savska)
Belar Manda.
Milanković Stevo.

PTUJ (Dravska)
Artenjak & Schoschteritsch. Tel. 6.
Brenčič Alojz. T. adr.: Alojz Brenčič.
Havelka Rudolf, trgovina z manufakturnim blagom v Ptuju. T. adr.: Havelka Rudolf.
Hoinig Franc.
Jurza A. & Söhne.
Leposcha Otmar nasl. Makescha Franc.
Matzun Jakob. Tel. 12.
Murko Kajetan.
Riegelbauer Johann. T. adr.: Riegelbauer.
Selinschegg Adolf.

Senčar A. in sin. Tel. 3. T. adr.: Senčar Alojz.
Slavitsch Brüder.
Slavitsch & Heller.
Sonnenschein Ljudevit sinovi. Tel. 28.
Schwab F. C. Tel. 20. T. adr.: Schwab.
Wratschko R.

PTUJSKA GORA (Dravska)
Traun Johan.

PUČIŠĆE (Primorska)
Mladineo P.

PUNITOVCI, pošta ĐAKOVO (Savska)
Buček Adam.
Jakovac Roza ml.
Kralik Kata.
Petrović Ivan.

PUSKA, pošta KRAPJE (Savska)
Srnčević Mato.
Vaistina Antun.

PUŠINA, pošta SL. DRENOVAC (Savska)
Kamenski Albin.

PUTINCI (Savska)
Šojat Sava.
Šmit Vendelin.

RABE (Dunavska)
Pastpr Deže.

RAČA KRAGUJEV. (Dunavska)
Radojković Momčilo, Kralja Milana 60.
Radovanović Živorad, Kralja Milana 32.

RAČINOVCI (Savska)
Dewald Liza.
Gross Josip ml.
Gross Josip st.
Majer Nikola.
Schmalz Helena.
Tiefenbach Antun.
Tiefenbach Jakob.

RADEČE, ž. st. ZIDANI MOST (Dravska)
Podlesnika Davorina nasl. Černe Franjo. Tel. 4. T. adr.: Černe.
Sotler Anton. T. adr.: Sotler.
Šetina Peter. Tel. 1. T. adr.: Šetina. (Podružnice: Sevnica ob Savi, Vrhovo pri Radečah in Radna pri Sevnici).

RADENCI, pošta SLATINA—RADENCI (Dravska)
Jurjović Karol.

RADIKOVCI, pošta ŠLJIVOŠEVCI (Savska)
Schnell Hinko.
Toth Emil.

RADOSLAVCI, pošta MALA NEDELJA, ž. st. LJUTOMER (Dravska)
Herič Franc. T. adr.: Herič Franc.

RADOVIŠTE (Vrbaska)
Arapčijević Kosta.
Jusuf Hodža Mehmed.
Kolević Đorđe.
Pantović Risto.
Prastović Dimitrije.

RADOVLJICA (Dravska)
Bulovec I.
Fürsager I.
Homann Oton.
Šavnik Vinko.

RAJEVOSELO (Savska)
Brajer Aleksander.
Marković Jovo.
Stark Đuro.
Živković Marijan.

RAJHENBURG (Dravska)
Presker Mathaus. T. adr.: Presker.
Žmavc Mih.

RAJIĆ DONJI, pošta RAJIĆ GORNJI (Savska)
Brajković Petar.
Čokorac Stojan.
Marić Simo.

RAJSAVAC (Savska)
Franc Božena.

RAKA (Dravska)
Bon Vincenc.
Maurer Kasper H.
Vodopivec M. K. T. adr.: Vodopivec.

RAKEK (Dravska)
Levstak & Oblak. Tel. 9. T. adr.: Leo.
Svetina Tomo.

RAKITOVICA, pošta DOL. MIHOLJAC (Savska)
Čoklić Stjepan.
Mayer - Borš Elizabeta.

RAKOVAC, pošta KAMENICA (Dunavska)
Cvejanović Đorđe.
Cvejanović Petar.
Jovanović Milan.

RAKOVICA (Savska)
Brekić braća.
Đurić Ljubica.
Keser Ivan.
Orešković Pero.

RALJA (Dunavska)
Milovanović Dragoljub.
Mirković Jovan.
Mirković Stanislav.
Paunović Stevan.

RASINJA (Savska)
Herman ud. Katarina, trgovina mješovitom robom.
Hirschsohn Julio, trgov. mješovitom robom.

RAŠKA (sr. studenički Zetska)
Arsović Milorad.
Bijorac Dragutin.
Čitlučanin Stanoje.
Čitlučanin Ćira.
Dragojlović Luka.
Džogović Dragomir.
Kolašinac Slavko.
Luković Vule.
Maričić A. Boško.
Milenković Ranko.
Novković braća.
Obradović S. Živka.
Pokimica Marko.
Vujanac Vasiljko.
Vukosavljević Mihailo.

RAŽANJ (Moravska)
Marković Milan. Tel. 4.
Petrović Đorđe.
Zavišić Sava i brat.
Živković Ljubisav.

RAZDRTO, pošta ŠMARJE — SAP, Ž. st. ŠMARJE — SAP (Dravska)
Malovrh Marjeta.

REČICA, pošta BLED II., žel. st. BLED — JEZERO (Dravska)
Pangerc M. in drug, trgovina z mešanim blagom, dež. pridelki in lesom, družba z o. z. Tel. 40. T. adr.: Pangerc.

REČICA (Savska)
Dubois Milan.

REČICA ob SAVINI, žel. st. REČICA ob PAKI (Dravska)
Turnšek Anton. T. adr.: Turnšek Anton.

RESAN (Vardarska)
Bundević Dimitrije.
Đalević Hriste.
Filipović Milan.
Milošević Jaćim.
Zazović Mustafa.

REŠETARI (Savska)
Belačić Valent.
Brdar Josip.
Čičatko Josip.
Kras Kata i Hinko.
Lalić Franjo.
Lukač Marija.
Matijević Reza.
Matijević Franjo.
Mujić Ivan.
Müller Josip.
Spitzstein Mavro.
Ševčik Ludvig.
Ševčik Slavko.

RETFALA (Savska)
Belić Juliana.
Fischer Samuel.
Kaufman Mavro.
Kobsa Amalija.
Singer Antun.
Singer Stjepan.
Simon Đuro.
Spiller Roza.
Weiss Adolf.

RETJE, pošta in žel. st. TRBOVLJE (Dravska)
Mahkovec Josip.

RETKOVCI, pošta IVANKOVO (Savska)
Janeš Josip.
Kerschner Mavro.
Mauliar Mato.
Šmukler Hinko.

REZOVAC, pošta VIROVITICA (Savska)
Igali Katarina.
Kulišić Ana.

RIBNICA na DOL. (Dravska)
Klun Ivan.
Picek Franc. T. adr.: Picek.

RIBNIK, pošta BILAJSKO NOVOSELO (Savska)
Golac Martin.

RIJEKA (Zetska)
Čakić Krsto.
Negri Andrija.

RISAN (Zetska)
Braća Gojko i Đorđe Drobnjaković.

RITIŠEVO (Dunavska)
Kuria Jovan.
Petrović Kosta.
Svita Jakob.

RIVICA, pošta IRIG (Dunavska)
Čirić M. Đoka.

Perić Ilija.
Smiljanić Stanimir.

ROB na DOL., ž. st. VEL. MAŠČE (Dravska)
Peterlin A. ml. nasl.

ROGAŠKA SLATINA (Dravska)
Beratintsch Hans.
Löschnigg O., trgovina z mešanim blagom in poljskimi pridelki. Tel. 4. T. adr.: Löschnigg.
Čentjurc Stanko, trgovina z mešanim blagom.

ROGATEC (Dravska)
Berlisg Josip. T. adr.: Berlisg.
Preaz Alois. T. adr.: Preaz.
Ratnik Štefan.
Tombosko's Aleksander Nachfolger Karl Jelovšek.

ROGATICA (Drinska)
Akšamija Osmanaga.
Bajrović Hamid.
Barakoviċ Ćamil.
Borovac Meho.
Čamo Salko.
Čapljić Ragib.
Čaušević Ejub.
Čavarkapa Vaselin.
Čizmić Pero.
Čolić Mustafa.
Dajdžić Ahmet.
Dajdžić Lutfo.
Delija Mujaga.
Eminagić Mehmed.
Gluhović Savka.
Hadžiosmanović Mehmed.
Hrelja Ibrahim.
Katan Mošo.
Kazić Hasib.
Levi Blanka.
Levi Isak.
Levi Simon.
Papo Salamon.
Sijerčić Omerbeg.
Škaljić Muhamed.
Škaljić Mustafa.
Teskeredžić Nurbeg.

ROGOLJE, pošta LIPIK (Savska)
Drucker Marko.
Krausz Vilim.

ROGOVAC, pošta SPIŠIĆ—BUKOVIVICA (Savska)
Tosin Ivan.

ROGOZNICA pri PTUJU, pošta PTUJ (Dravska)
Steger Alojz.

ROKOVCI, pošta ROKOVCI—ANDRIJAŠEVCI (Dunavska)
Adler Rudolf.
Draženović Luka.
Richard Franjo.

ROVTE, žel. st. LOGATEC (Dravska)
Cvetko Anastazija. T. adr.: Cvetko.
Kunc Anton. T. adr.: Anton Kunc.
Rupnik Josip.

ROŽDANIK, pošta RAJIĆ GOR. (Savska)
Certić Vjekoslava.

ROŽNA DOLINA, pošta VIČ (Dravska)
Jeločnik Viktor, Cesta V št. 2. Tel. 24-11. T. adr.: Jeločnik.

RUDNIK, pošta in žel. st. LJUBLJANA (Dravska)
Jelačin Joško. Tel. 24-28. T. adr.: Joško, Ljubljana.

RUDOLFOVAC, pošta PODGORAČ (Savska)
Opačić Miloš.

RUMA (Dunavska)
Banjač Ivan.
Boc Nikola.
Bunović Jelena.
Buzumič Ignjat, Iriška 31.
Dožudić J. K.
Deringer Rudolf, Orlovićeva 12.
Đurišić Ilija. Tel. 17.
Eschbach Josef, Kralja Petra ul. 33.
Eškičević Nikola, Petrov Dvor.
Feter Suzana.
Garić Pavle.
Goranović Mihajlo.
Gavrilović Vlada.
Gruber Ferdinand.
Grujić Milivoj, Iriška ul. 38.
Grujić Milan.
Grujić Vića.
Igrić Nevena.
Ivanović Bojana.
Ivanović Dušan.
Ivanović Mara, Ivanova ul. 176.
Ivić Dušan.
Ivić Petar.
Janković Petar, Sodol 79.
Jeftić Jovan.
Jeftić Laza.
Jerković Đoka, Kralja Petra ul. 1185.
Jovičić Milorad.
Kornhamer Pavao.
Lorenčić Karl, Mala Jaračka 53.
Lindmajer Martin.
Linzner Antun, Đurđevska ul.
Lukić Tihomir.
Ljubinković Ilija, Kralja Aleksandra 33.
Mikolaci Joca.
Milly Antun, Velika Jaračka ul. 22.
Mitrović Branko.
Momčilović Nikola.
Nenadović Pavle.
Panželić Đurđica.
Pavković Vasa.
Piukas Viktor.
Poljanac Hugo.
Reich Sigmund.
Reinprecht Ferdinand.
Rissmann Mato, Novo vašarište 27. Tel. 46.
Servatzy Josip, Kralja Petra 56.
Šnur Adam.
Štimac Stevan.
Vanjur Đuro, Ivanova ul. 35.
Vukobradović Mara.
Wurster Antun.

RUSKI KRSTUR (Dunavska)
Weiss Samuel.

RUSKO SELO (Dunavska)
Balauer Josif.
Berta Petar i dr.
Berta Marija.
Jakob Josif.
Karće Josif.
Popov Miloš.
Vojnović Dimitrije.

RUŠČICA, pošta SLAVONSKI BROD (Savska)
Cota Petar.

RUŠEVO (Savska)
Jakovac Dragutin.
Zec Antun.

SAJAN (Dunavska)
Čeh Ištvana udova.
Kovač Arpada udova.
Lebl Nandor.
Minc Marton. Tel. 3.

SAKULE (Dunavska)
Ankić Leposava.
Baki Josif.
Baki Vilma.
Bića Jovan.
Jevrić Draga.
Markov Ljubomir.
Martinov Olga.
Piperski Arsa.
Šarac Leposava.
Šuvak Ana.
Weiss Julijana.
Zapletan Jovan.

SAMOBOR (Savska)
Cizl Antun, trgovina špecer., mješov. robom i žitom. Tel. 11. T. adr.: Cizl.
Vuković Antun, trgovina špecer. i kolonijal. robom. Tel. 7. T. adr.: Antun Vuković.

SAMOBOR—MIRNOVEC (Savska)
Prebeg Mirko,

SAMOŠ (Dunavska)
Đukin Đura.
Halas Jovan.
Koh Mateja.
Lerner Josif.
Radivojev Sofija.
Radovanov Danica.
Rajkov Rada.
Stojkov Smilja.
Verežan Đura.

SANAD (Dunavska)
Henig Ižo.
Ikonić Sima.
Jung Matija.
Mesling Jovan.
Rottenbicher Franja.

SANSKI MOST (Vrbaska)
Albahari David.
Bajrić Smail.
Cerić Vahid.
Crnobrnja Nikola.
Delić Petar.
Krupić Vahidbeg.
Nezirović Ibrahim.
Rajh Benjamin.
Smaić Hasan.

SAPCI, pošta ČARČIN (Savska)
Brajković Roza.
Vukovac Josip.

SARAJEVO (Drinska)
Albahari Menahem, Baščaršija.
Arslanagić Šućrija, Careva ul. 65.
Bešlagić Ragib, Bravadžiluk ul. 27.
Borovac Ramiz, Bistrik ul. 2.
Cvijanović Božana, Aganagića ul. 8.
Danon i Montiljo, Kundurdžiluk ul. 1.
Danon Elijas I., Predimaret ul 21.
Danon Sara, Vel. Čurčiluk ulica.
Danon Zimbula, Bistrik ul. 13.
Đuverović Dobrilo, Koševo ul. 17.
Finci David J., Aleksandrova ul. 53.
Finci Josef L., Đulagina ul. 3.
Glogovac Dušan, Aleksandrova ul. 16.
Hadžisulejmanović Muharem, Beščarija ul. 79.
Hamzić Nurija, Vratnik Mejdan ul. 35.
Jusufspahić Ibrahim, Podtekija ul. 20.
Kabiljo Mihajlo D., Hajduk Veljkova ul. 1.

Kabiljo Salamon S., Prestolonaslednika Petra ul. 40.
Kamni Daniel I., Predimaret ul. 15.
Kamni Salamon, Aleksandrova ul. 34
Katan David Isak, Aleksandrova ul. 44.
Konforti Jakob, Petrakina ul. 43.
Konjevod Ljubomir, Aganovića ul. 7.
Kosovac Mane, Dositijeva ul. 6.
Levi Leon Zadik, Bazrgjani ul. 20.
Levia Jakoba nasljednici, Prestolonasljednika Petra 8.
Levi Salamon S., Aleksandrova ul. 78.
Maestro David, Aleksandrova ul. 12
Milidrag Aleksa, Dositijeva ul. 6.
Mirovic Danica, Čurčiluk ul. 35.
Musafia Kalmi, Kundurdžiluk ulica.
Papo Jakob A., Baščaršija 71.
Papo Josef, Kundurdžiluk ul. 37.
Papo Sumbul, Kundurdžiluk ul. 39.
Petrović Ana, Hulusina ul. 12.
Pušarić Anka, Potok ul. 4.
Samouković Đuro, Koševo ul. 12.
Tafro Latif, Vrazova ul. 2.
Trifunović Savo, Aleksandrova ul. 8.
Vukić Petar, Preradovića ul. 7.
Vuković i Džinović, Aleksandrova ul. 93.

SARAORCI (sr. vel. oraški, Dunavska)
Arsenijević Živojin.
Mitić N. Đorđe.
Nikolić K. Milorad.

SARČA (Dunavska)
Bikar Jovan.
Martin Jovan.
Meisner Jovan.
Miler Andreas.
Sotrel Matias.

SATNICA, pošta ĐAKOVO (Savska)
Bilac Andrija.
Friedrich Vendelin.
Hill Martin.
Mates Eva.

SAVA, pošta JESENICE-FUŽINE (Dravska)
Čufer A. Tel. 18, 17.
Markeš V.
Mencinger & Comp.
Poženel M.

SEČANJ (Dunavska)
Kremer Nikola.
Rudrich Jakob.
Schmidt Josef.
Zahradnik Katarina.

SEČENOVO (Miletićevo, Dunavska)
Cvetićanin Sima.
Dragosavljević Janko.
Dragosavljević Milan.
Gil Jovan.
Marković Jezdimir.

SEFKERIN (Dunavska)
Avidić Obrad.
Bena Toša.
Dačić Čedomir.
Dimitrijević Draga.
Franc Milan.
Grujić Ivan.
Han Jelena.
Lukić Borislav.
Nestorov Maksa.
Ramnjaš Sergije.

SELCA (Primorska)
Štambuk M. Vjenčeslav.

SELCI, pošta ĐAKOVO (Savska)
Macokatić Božo.
Munweil Kata.

SELEUŠ (Dunavska)
Gucu Gruja.
Gucu Stevan.
Manču Mojse.
Nitranski Draga.
Penz Wilmoš.
Popović Justi.
Schmidt Petar.

SELNICA OB DRAVI (Dravska)
Jagritsch E.

SEMELJCI (Savska)
Hohnenwald Oskar.
König Ivan.
Lukač Nikola.
Schweigl Antun.

SENTA (Dunavska)
Balog i Molnar.
Fekete i Sauer.
Fekete Šandor ml.
Ris braća.

SENJ (Savska)
Brajković Milan. T. adr.: Brajković.
Fiorelli Pavao, agent. i komis. posao, trgovina mješov. robom.
Gržalj E.
Marković Valerija.
Modrić P. Ivan. Tel. 5.
Novak I. naslj.
Pavan Jelka.
Šojat braća.

SESVETE, pošta KUTJEVO (Savska)
Smoljanović Mato.

SIBINJ, pošta SL. BROD (Savska)
Adamović Rade.
Goldberger i drug.

SIKIREVCI, pošta SL. ŠAMAC (Drinska)
Radiš Mijo.
Štimac Matija.
Vrdoljak Stjepan.
Živić Antun.
Živić Ilija.

SINAC, pošta LEŠĆE (Savska)
Brajković Ljubica.
Bruić Mane.

SINJ (Primorska)
Stuparić Toma, Tel. 18.

SIRAČ (Savska)
Klobučar Josip.
Klobučar Vilim.
Makar Jozo.
Marković Nikola.
Pauzner Fanika.

SISAK (Savska)
Aschera I. nasl. Lichtenberg i Trautmann. Tel. 65.
Boček K.
Ehrenfreund i drug.
Janušić Tomo, trgovina špecer. mješov. robom i zemalj. plodinama. Tel. 5.
Klein Bernard, Tel. 80.
Krsnik Stjepan, Frankopanska ul.
Malović Ante, trgovina mješov. robom i žitom. Petrinjska 164.
Maraković Juraj, trgovina mješov. robom i žitaricama. Tel. 18.
Mayer Ferdinand, trgovina mješov. robom i žitom. Tel. 99.
Momčilović Milan, trgovina mješov. robom i zemalj. plodinama.
Prosenjak Ruža,
Rak Rudolf vlas. Petar i Fanika Rak.
Rupčić St. trgovina mješov. robom, rakijom i žestom na veliko. Preradovićeva 8. Tel. 63. T. adr.: Rupčić.
Schwarz A. vlas. Schwarz Hinko, trgovina mješov. i kolonijal. robom i delikatesama.
Weiss Konrad.

SJENICA (Vardarska)
Abdagić Bilal.
Babić Mihajlo.
Babić Živko.
Bajrović Bahto i Ljuca Ćamil.
Bojović Rafajlo.
Bukumirović Gavra.
Cipalj Nazif.
Ćatović Hakija.
Ćatović Ćazim.
Čerkez Sali.
Čingić Omer.
Čingić Vehbo.
Dervović Mulaz.
Etem Jašar.
Guzonić Sali.
Guzonić Jusuf.
Guzonić Alija.
Hrnjak Džemail.
Hrkalović Rešo.
Jahić Rešo.
Jahić Rašo.
Jahić Šemsa.
Karamarković Uroš.
Karičić Milan.
Latinac Jusuf.
Mašović Amza.
Mašović Hamza.
Montije Samuel.
Nišić Adem.
Nišić Rizo.
Papić Šaćir.
Petrović Nikodin.
Prelić Hakija.
Prtoljac Rama.
Pučić Salku.
Muča Muje.
Rašljanin Avda.
Sekulić Vladimir.
Skendarlija Duljo.
Skolonja Bećo.
Sokolonja Adem.
Solaković Tufo.
Šaljanin Džemailj.
Širković Murat.
Šoljanin braća.
Todorović Aleksija.
Vrca Arif.
Vranić Mirko.
Vrca Šaćir.
Vrca Zejnel.
Vučević Đorđe.
Zekić Redžo.
Zekić Sadik.

SKENDEROVOVAČ, pošta LIPIK (Savska)
Milković Pajo.

SKOPLJE (Vardarska)
Aladžem Isak Juda David.
Aguš Ejup.
Atanasović Kosta.
Ali Ajvaz.
Asanović Aguš.
Andrejević Andreja.
Anđelković Ante.
Avdul Bedžet.
Atanasović braća.
Ahmed Vehbi.
Andonović Dimitrije.
Aguš Ejup.
Antić Eca.

Atanasković Ilija.
Ali Ibraim, ul. 155 br. 107.
Adižes Jako, ul. Kragujevačka.
Acković Janko, ul. Pirotska.
Atanasović Jane, ul. Cara Lazara 34.
Arsić Jovan, ul. 172 br. 23.
Atanasković Kosta, ul. Kralja Petra br. 2.
Arsić Lazar, ul. Bitoljska.
Ali Mendu, ul. 117 br. 1.
Ali Medzid, ul. 172 br. 15.
Adilj Mustafa, ul. 155 br. 109.
Ajredin Nebi, ul. Kralja Petra 59.
Ancević Nikola, ul. Kraljevića Đorđa br. 17.
Andonović Onča, ul. Prilepska br. 106.
Andonović Pane, ul. Prilepska br. 2.
Aladžem Raben, ul. 84 br. 6.
Alid Rašid, ul. 111 br. 126.
Andonović Serafim, ul. 155 br. 29.
Andrejević Simon, ul. Nemanjina br. 16.
Arif Sulejman, ul. 111 br. 114.
Anđelković Todosije, ul. Nemanjina br. 1.
Anđelković Toma, ul. Đenerala Hanri br. 68.
Atanasović Trajko, ul. Đeneral Hanri br. 48.
Bošković Atanas, ul. Franše d'Epere br. 33.
Božinović Veljan, ul. 105 br. 9.
Bajramović Veli, ul. 125 br. 70.
Brezović Dime, ul. Kralja Dragutina br. 146.
Bogdanović Đorđe, ul. 125. br. 130.
Baki Ibrahim, ul. 151 br. 180.
Biljbiljović Krsta, ul. 125 br. 139.
Bojković Mladen, ul. 135 br. 99.
Božinović Panta, ul. Cara Lazara br. 35.
Bačević Slave, ul. Pašićeva br. 54.
Bošković Stojan, ul. Prilepska br. 13.
Bocić Stojan, ul. Vojvode Mišića br. 78.
Blažović Spira, ul. 135 br. 97.
Bojković Suta Andreja, ul. Hajduk Veljka br. 36.
Blagojević Radivoje, ul. Tahtalidže.
Bogdanović Kočo, ul. Železnička kolonija.
Bogatinović Aleksandar, ul. Kralja Aleksandra br. 14.
Cvetković Aranđel, železnička kolonija.
Cvetković Bora, ul. 196 br. 84.
Cvetković Stevan, ul. Tahtalidže.
Cvetković Trajko, ul. Kej 13 oktobra br. 26.
Čazimović Nafuz, ul. Jagodinska br. 20.
Ćupević Andreja, ul. 110 br. 13.
Ćićarić Veselin, ul. Kraljevića Đorđa br. 13.
Ćirić Vidoje, ul. 118 br. 40.
Čitkušević braća , ul. 110. br. 28.
Dimović Tripun, ul. Leskovačka.
Dimević Slavko, ul. 172 br. 18.
Destanović Asan, ul. Princa Đorđa br. 3.
Dimitrijević Aleksandar, ul. Frontigana br. 26.
Dapčević Andreja, ul. 110 br. 5.
Damnjanović Braća, ul. Ledi Pedžet br. 87.
Despotović Braća, ul. Savatijeva br 19.
Dimitrijević Braća, ul. Prilepska br. 38.
Dimković Veljo, ul. 108 br. 30.
Davidović Vlada, ul. Jagodinska br. 64.
Dapčević Ćira, ul. 110 br. 5.
Dingarac, Stojanović i Goločevac, ul. Cara Dusana br. 115.
Dimitrijević Đorđe, ul. Kujančeva.
Dimic Đorđe, ul. Jagodinska br. 52.
Dimic Đorđe, ul. Vojvode Mišića.
Dimkovic Đorđe, ul. Skopljančeva.
Dimitrijevic Jordan, ul. Kej 13 oktobra br. 52.
Dogu Lozić i Čunesku, ul. Šabačka br. 47.
Deribabović Mitko.
Dancević Mladen, ul. Kralja Petra br. 45.
Despotović Stevan ul. Savatijeva br. 19.
Dimitrijević Todor, ul. Prilepska br. 43.
Deribabović Toma H. Ante, ul. Kicevska br. 17.
Dimitrijevic Trajko, ul. 118 br. 8.
Dimitrijevic Ilija, ul. Obilićev Venac.
Dinić Vasilj, ul. put za kiselu vodu.
Dimitrijevic Hadzi Trajko.
Corovic Muhamed, ul. 108 br. 5.
Đorđević Blagoje.
Đorđević Gavrilo, ul. Novo varoška br. 18.
Đorđević Gavrilo, ul. Kralja Petra br. 4.
Đorđević Kosta, ul. Prilepska.
Đorđević Milan, ul. Nemanjina br. 7.
Đorđević Mladen, ul. Prilepska br. 27.
Đorđević Trajko, ul. Cetinjska br. 14.
Đorđević Cvetko, ul. Prilepska br. 20.
Đorđević Dušan, ul. Prilepska br. 85.
Džiković Nestor, ul. Kapan Han.
Džiković Stevan, ul. Prestolonaslednika.
Dželadin Hamdi, ul. Kralja Milutina
Ejup Cazim.
Eminović Abduraman, ul. 155 br. 53.
Efremović Kosta, ul. 24.
Filipović Jovan, ul. Princa Đorđa br. 14.
Filipović Dušan, ul. Kraljevića Đorđa br. 48.
Fejzula Džavid, ul. 118 br. 50.
Filipović Risto, ul. Kralja Aleksandra br. 36.
Ferad Memed, ul. 111 br. 115.
Faradži Mois i komp., ul. 108 br. 11.
Filipović Nake, ul. 110 br. 48.
Gligorijević Lazar, ul. Franše d,Epere br. 54.
Grković Todor, ul. 110 br. 12.
Gerasimović Andreja, ul. 110 br. 8.
Hadži Amet Hasan.
Hamid Zija, ul. 158 br. 54.
Hazan Dan, ul. Kapan Han.
Stavrić Đorđe, ul. Kumanovska br. 54.
Halimić Pašo, ul. Prilepska br. 100.
Huli Samoel, ul. 89 br. 11.
Halim Selim, ul. 158 br. 53.
H. Sali Husein, Karađorđeva br. 91.
Hadži Naković; Perahija i komp., ul. 110 br. 11.
Hadži Sulejman Halid, ul. 172 br. 12.
Hadži Dželadin Hamdi, ul. 111 br. 92
H. Imer Šaćir, ul. 155 br. 11.
Ismajilović Sadik, ul. 118 br. 46.
Ismajil Arslan, ul. 118 br. 48.
Ismajil Ahmed, ul. 108 br. 5.
Ibraim Ahmed, ul. 135 br. 38.
Isljam Rekteš, ul. 155 br. 56.
Ilić Gligorije, ul. Vojvode Mišića br. 35.
Ilić Drecko, ul. Kumanovska br. 21.
Ibraim Liman, ul. 155 br. 22.
Ilić Milan.
Ibraim Murteza, ul. 111 br. 118.
Idris Mursel, ul. 155 br. 115.
Isailović Pano, ul. Kej Vojvode Putnika br. 36.
Ismajil Rašif, ul. 118 br. 58.
Isailović Spira, ul. Rajčanski Rud.
Ismajil Ćazim, ul. 111 br. 106.
Ismajil Bekteš, ul. 155 br. 56
Isailović Slavko.
Imer Šaćir, ul. Tophana.
Janević Jovan, ul. 107 br. 20.
Jahja Ahmed, ul. 135 br. 44.
Jovanović Blaža, ul. 116 br. 11.
Jovanović Dane, ul. 155 br. 98.
Janić Dimitrije, ul. Vojvode Mišića.
Jakovljević Dimitrije, ul. Vojvode Mišića br. 53.
Jovanović Đorđe, ul. 163. br. 16.
Janević Zafir, ul. Radoviška.
Janićijević Petar, ul. Ohridska br. 11
Jovanović Petko, ul. 185. br. 15.
Jusuf Sakib, ul. 110 br. 7.
Jeftimović Sotir, ul. Karađorđeva br. 51.
Jović Stavre, ul. 108 br. 9.
Jahja Sulejman, ul. 118 br. 46.
Jordanović Temeljko, ul. Vojvode Mišića br. 63.
Jakub Ćamil, ul. 111 br. 130.
Janević Dragomir, ul. Hajduk Veljko br. 29.
Janević Zafir, ulica Novovaroška br. 2.
Jakupović Hasit, ul. 142 br. 25.
Jančulović Danilo, ul. Šabačka br. 12
Krstić Dušan, ul. Cara Dušana br. 3.
Kostić Todor, Bunjakovac.
Kočović Milan, ul Debarska mala.
Kostić Nikola.
Karadža braća, ul. Šabačka br. 27.
Korneti Andonaći, ul. 114. br. 29.
Kostić Anđa, ul. Skadarska br. 1.
Kostić braća, ul. Cara Dušana.
Keckarović Vase, ul. Princa Đorđa.
Kočković Gligorije, ul. Vojvode Mišića br. 14.
Kadri Izak, ul. 172. br. 54.
Kostić Jovan i Nićifor, ul. 108 br. 22.
Kitanović Jovan. ul. 117 br. 44.
Kušević Jordan, ul. 155 br. 3.
Niković Lazo, ul. Kralja Petra br. 23.
Kolević Milan, ul. Prilepska.
Kurtić Paško Jake.
Kocić Sofronije, ul. Kralja Petra br. 4.
Kostić Ćiro, ul. Vojvode Mišića br. 4.
Krstić Cvetan, ul. Cara Dušana br. 198.
Kadrijević Mejdi.
Mihajlović Metodije, ul. Karađorđeva br. 36.
Memiš Šaćir, ul. 155. br. 28.
Mojsović Vanđel, ul. 110. br. 10.
Morten A. i komp., ul. Cara Dušana.
Mustafa Abdula ,ul. Ćirišane br. 4.
Mustafa Abduraman, ul. Novo brdo.
Murteza Adem, ul. Pirotska br. 118.
Milošević Anta, ul. Cetinjska br. 23.
Mizrahi Josif, ul. 117 br. 38.
Mizrahi Juda, ul. 85 br. 31.
Minović Kosta i sinovi, ul. Šabačka br. 46.
Minović Lazar, ul. Karađorđeva br. 155.
Matkalijević Lazar, Bunjakovac.
Micka udova Nikole Dimitrijevića, ul. Pop Kočina.
Mehmed Rakib, ul. 172. br. 13.
Menahem Rahamin, ul. Kragujevačka br. 34.
Maksut Sadik, ul. 149 br. 15.
Mihajlović Stevan, ul. Kr. Đorđa br. 62.
Milić Trifun, ul. Vojvode Mišića br. 65.
Mustafa Husein, ul. Vojvode Mišića

br. 86.
Mehmed Šain, ul. 118. br. 34.
Naumović Aleksandar, ul. Karađorđeva.
Nuredin Izet, ul. 157. br. 57.
Nikolić Aleksa, ul. Pašićeva br. 45.
Netković Vasilije, ul. 143 br. 48.
Nikolić Živan, ul. Kr. Đorđa br. 9.
Nikolić Anton, ul. Prilepska br. 103.
Naumović Aleksandar, ul. Cara Dušana br. 77.
Nedić Andreja, ul. Karađorđeva br. 65.
Nikolić Anton, ul. Prilepska br. 103.
Naković Blažo, ul. Vojvode Mišića br. 34.
Nikušević Vasilj, ul. Šabačka br. 2.
Nestorović David, ul. Kej Vojvode Putnika br. 8.
Nastić Dimitrije, ul. 110 br. 5.
Nikolić Dimitrije, ul. Vojvode Mišića br. 57.
Naumović Dušan, ul. 135. br. 31.
Naković Đorđe, ul. Vojvode Mišića br. 63.
Nikolić Đorđe, ul. 155 br. 2.
Nikolić Živan, ul. Kralja Petra br. 43.
Nuredin Ismajil, ul. 110 br. 58.
Nušić Jovan, ul. Vojvode Mišića br. 69.
Niman Muarem, ul. Karađorđeva br. 131.
Nikolić M. i Mihajlović P., ul. Cara Dušana br. 95.
Naumović Rista, ul. Prilepska.
Nedeljković Stojan, ul. Kneza Arsena br. 108.
Nezirović Ramadan, ul. 163 br. 64.
Nikolić Nikola.
Piperković braće sinovi, ul. Princa Đorđa.
Potić Sotir, ul. 235 »Bunjakovac«.
Petković braća, Boce i Stojan, ul. Kneza Arsena.
Petrović Vlada, ul. Hajduk Veljka.
Parlović Dimitrije, ul. Prilepska br. 108.
Perčinković Ilija, ul. 116 br. 13.
Popović Milan, ul. Kralja Petra br. 45.
Popović Milan, ul. Vojvoda Mišić br. 80.
Petrović Mihailo i sinovi, ul. 110 br. 17.
Petrović Nikola, ul. Cara Dušana br. 200.
Pavlović Nikola, ul. Ledi Pedžet br. 62.
Prokopijević i Mojsić, ul. 110. br. 44.
Petrušević Slave, ul. Prilepska br. 16
Pešić Stojče, ul. Nemanjina br. 38.
Petrović Špira, ul. Beli Orao.
Petrović Temeljko, ul. Pašićeva br. 46.
Petrušević Todor, ul. Crniče.
Petrušević Todor, ul. Vojvoda Mišić br. 83.
Perčinković Todor, ul. 196 br. 57.
Pavlović Toma, ul. Prilepska.
Petrović braća, ul. Kičevska br. 28.
Petković Ilija, ul. Pašićeva br. 45.
Pantička Evgenija, ul. Kumanovska br. 54
Rušidović braća.
Radević Đoša, ul. Leskovačka br. 24.
Ristić Đoša, ul. Karićeva br. 37.
Redžep Husein, ul. 118 br. 47.
Ristić Krsta, ul. Vojvoda Putnik.
Ristić Milan, ul. 158 br. 54.
Ristić Hadži Milan, ul. Vojvode Mišića br. 1.
Radenković Petar, ul. 27 br. 6.
Ristić Spira, ul. Prilepska br. 42.
Ristić Toma, ul. Donjo Vodnjo.
Ristić Stojan, ul. Prestolonaslednika Petra br. 45.
Sinadinović Knjaze, železničke kolonija.
Selmanović Jakub, ul. 117.
Senković Veljan, ul. Princa Đorđa br. 48.
Sali Mustafa, ul. 151. br. 80.
Spasić Petar, ul. 151 br. 80.
Spasić Petar, ul. 117 br. 17.
Skalović Aleksa, ul. Jagodinska br. 12.
Samoel Avram, ul. 101 br. 37.
Sadik Akif, ul. 118 br. 50.
Seliović Ali, ul. 155 br. 35.
Sazdović Anton, ul. 108 br. 1.
Sazdić Anđel, ul. 24 br. 5.
Sakip Asip, ul. 118 br.
Stojanović Atanas, ul. Kičevska br. 28.
Sulejman Ahmed, ul. Karađorđeva br. 99.
Šakib Bejzat, ul. 118 br. 22.
Smiliković Bora, ul. 172 br. 71.
Stevković Božin, ul. Šabačka br 18.
Stojanović Gligorije, ul. Kej Vojvode Putnika br. 12.
Slavković Gligorije, ul. Vojvode Mišića br. 58.
Spirić Dimitrije, ul. Prestolonaslednika.
Stevković Dimitrije, ul. Kragujevačka br. 12.
Solarević Đorđe, ul. Karađorđeva br. 12.
Seljam Jakup, ul. 116 br. 38.
Stavrević Jovan, ul. 108.
Sion Juda, ul. Kragujevačka br. 15.
Stojanović Kitan, ul. Cara Lazara br. 26.
Sinadinović Knjaze, ul. Jagodinska br. 62.
Stojanović Krsta, ul. 155 br. 6.
Stojanović Lazar, ul. Prilepska br. 29.
Stojanović Lena, ul. Tikveška.
Sulejman Memet, ul. 155 br. 4.
Stošić Milorad, ul. Karićeva br. 20.
Stojković Mitre, ul. Prilepska br. 30.
Sofijas Nikola, ul. Karađorđeva br. 97.
Sakip Nijazi, ul. 117 br. 24.
Spasić Petar, ul. 117 br. 17.
Stojanović Petar, ul. 135.
Sion Rašela, ul. Kruševska br. 2.
Sion Salomon, ul. 196 br. 63.
Stojanović braće sinovi, ul. 108.
Stojanović Todor, ul. Kneza Arsena br. 90.
Stefanović Toma, ul. Nemanjina br. 9.
Stojanović Trajko, ul. Prilepska br. 39.
Stevković Trajan, ul. Prilepska br. 5.
Sakib Hamid, ul. 118 br. 34.
Selimović Sulejman.
Šatević Jovan, ulica Kapan Han.
Šain Ali, ul. Karađorđeva br. 81.
Šatović Vančo, ul Kapan Han.
Šain Emrula, ul. 108 br. 19.
Šaban Isak, ul. 155 br. 110.
Todorović Andreja, ul. Železnička.
Parlić Dragutin, ul. Kneza Arsena br. 31.
Tahir Zejnel, ul. 118 br. 42.
Todorović Andreja, ul. Karađorđeva br. 46.
Todorović Andreja, ul. Šabačka br. 20.
Trajković Anđelko, ul. 135 br. 103.
Tanić Blagoje, ul. Bitoljska br. 12.
Trajković Veljko, ul. Vojvode Mišića 61.
Tasić Gligorije, ul. 59 br. 10.
Trajković Dime, ul. 118 br. 34.
Trpčančević Đorđe i drug, ul. Kraljevića Đorđa br. 54.
Taipović Zećerija, ul. 115 br. 62.
Todorović Ilija, ul. Karađorđeva br. 161.
Tasić Krsta, ul. Tahtalidže.
Trajković Mile, ul. 118 br. 18.
Todorović Mitre, ul. Tikveška br. 23.
Todorović Panče, ul. Šabačka br. 19.
Tanić Pano, ul. 196 br. 55.
Todorović Petar, ul. Ledi Pedžet br. 103.
Temeljković Sande, ul. 118. br. 32.
Talibović Sejfula, ul. 155 br. 30.
Todorović Toma, ul. Kraljevića Đorđa br. 39.
Trajković Tripun, ul. Tikveška br. 27.
Tair Dželadin, ul. 172 br. 78.
Tanušević Antonije, ul. Prosvetna.
Trifunović Aleksa, ul. Kej Vojvode Putnika.
Umer Faik Nuri, ul. 112 br. 6.
Vehab Ramiz, ul. Karađorđeva br. 139.
Vukmanović Stevan, ul. Donjo Vodno.
Vosaljević Jordan, ul. 118 br. 22.
Veljković Dimče, Kumanovska br. 32
Vasiljević Anastas, ul. Nemanjina br. 37.
Veljković Boris, ul. Vojvoda Mišić br. 46.
Veljković Dimče, ul. 111 br. 132.
Veninović i Ilić, ul. Karađorđeva br. 73.
Veterović Jovan, ul. Ćirišanska br. 19.
Veljković Mitar, ul. Ledi Pedžet br. 66.
Veab Ramiz, ul. Karađorđeva br. 139.
Vačević Rista, ul. Stara Birarija.
Veljković Smilje, ul. Kralja Petra br. 21.
Zlatanović Zora.
Zafirović Blaža, ul. 135 br. 40.
Zajković Lazar, ul. Kej Vojvode Putnika br. 30.
Zlatanović Lozan, Kej 13 oktobra br. 91.
Zdravevića Panka sinovi, ul. Šabačka.
Zuber Haki, ul. 116 br. 22.
Zejnel Hamdi Selim, ul. 111 br. 104.
Žantević Kuzman, ul. Debarska.

SKORENOVAC (Dunavska)
Ambrozi Jovan.
Barabaš Bela.
Hinko Jovan.
Keler Tereza.
Potrošačka zadruga.
Reich Franje žena.
Seč Ana.
Selić Jovan.

SLAKOVCI (Savska)
Balić Ilija.
Bošnjaković Viktor.
Fleš Lazar.

SLANAVODA, pošta SLATINA (Savska)
Bognar Franjo.

SLANO (Zetska)
Milić Lujo pok. Antuna.

SLANJE, pošta LUDBREG (Savska)
Tkalčić Anton.

SLATINA PODRAVSKA (Savska)
Beck Aleksander.
Blagojević Miloš.
Glück Bernhard, Dolnji kraj 364.
Horvat Stjepan.

Mayer Dragutin.
Mihelić Antun.
Radinović Đorđe.
Rebrović Otto.
Singer Filip.
Spitzner Josip.
Schwarz Aron.
Trbojević Miloš.
Vrkljan Josip.
Weiss Dragutin.

SLATINIK, pošta ĐAKOVO (Savska)
Hirnikl Ivan.
Pum Josip.
Schmidt Antun.
Schmidt Jakob.
Turković Ernestina.

SLATINSKI DRENOVAC (Savska)
Ebner Josip.
Živković Dušan.

SLAVONSKA POŽEGA (Savska)
Almay Terezija, Trumbićeva 1.
Bienenfeld Milan.
Bošković Franjo, Dol. Ciglane 51.
Dakić Aleksander, Orljavska ul.
Dorner Bela.
Dvoraček Rikard.
Ferić Josip, Orljavska 43.
Geršković Jakob. Tel. 2.
Hrastić Viktor, Stražemanska cesta 1.
Kindler Josip.
Kindl Viktor.
Kohn Jakob.
Kormoš Šarlota.
Kralj Velimir.
Lončar Aleksander.
Maksimović Sava, Trg Svete Terezije.
Margetić Stjepan, Babićeva 1.
Maras Mile.
Neuman Jakob.
Nikšić Terezija.
Pipinić Ambroz.
Skala Josip.
Stern Josip, Arslanovci.
Spitzer Samuel.
Schlesinger Karlo.
Steiner Leo ml.
Schillinger Jakob.
Tkalčić Šandor.
Vincijanović Josip.
Vincijanović Đuro.
Wolf Stanislav.
Zima Antun.

SLAVONSKI BROD (Savska)
Adler Josip.
Arbanovski Josip.
Balaić Simo i drug.
Blau Sofija, Kvaternikova 1.
Bozeti Helena.
Božić Stevan.
Buljan Ante.
Engel Laura, Mešićeva 54.
Erkman Pavao.
Ermenc Ivo.
Feierbach Ivan.
Friedrich V. nasljednik Ulrich Karlo.
Friedman Aleksander.
Fuchs Gisella.
Fürst A.
Gorjanić Mavro.
Grahovac Stjepan.
Hecht Daniel, Olivina 12.
Herchenteder Andrija.
Holujević Antonija.
Huljić Petar.
Klobučar Slavko.
Kovačević Marija.
König Vilko i drug.
Lorschy Jos.
Madunić Božo.
Mahler Dragutin, skladište južnog voća. Tel. 79.
Maqdić Milan.
Majdak Andrija.
Martini August.
Martinović Josip, Osječka 68.
Matinović Ana.
Mitrović Ivan, Ciglarski dol 2.
Mudrić Mirko..
Neuman Ignatz.
Neusiedler Ljudevit.
Nikolić Vojislav V. Osječka cesta 3.
Nunković Paula, Štrosmajerova 19.
Oršić Vilko.
Paprić Đorđe.
Pracny Stjepan.
Rogina Stjepan.
Sakoman Petar.
Salamić Jovan.
Sandel Estera.
Skender Mijo.
Spitzer Herman, Osječka 33.
Stefančić Mato.
Šagi Julijana.
Šimkov Dragutin.
Schlesinger Sidonija.
Tiljak Stjepan.
Tumpić Ljubica.
Vrgač Slavko.
Vujičić Josip.
Vukelić Marija, Zrinjska 56.
Vuković Marija, Jelačić trg 8.
Weiss Jakša.
Winter Rudolf.
Zlatarić Jefto.
Žunić Stevo.

SL. JAVORNIK, pošta JAVORNIK, ž. st. SL. JAVORNIK (Dravska)
Bučan Amalija.
Lorenz K.

SLAVONSKI ŠAMAC (Drinska)
Kesegić Marija.
Kohn Samuel.
Pollak R. nasljednik Pollak Josip.
Šorš Lavoslav.

SLIVNICA pri CELJU, ž. st. SV. JURIJ ob. juž. žel. (Dravska)
Krainc Joško. T. adr.: Krainc.

SLOBODNICA, pošta SL. BROD (Savska)
Kopljarević Simo.

SLOBODNA VLAST, pošta ĐAKOVO (Savska)
Dragila Mato.
Vukadinović Ljubica.

SLOBOŠTINA, pošta SL. POŽEGA (Savska)
Stojaković Kosta.

SLOKOVEC, pošta LUDBREG (Savska)
Mozes Adolf, trgovina mješov. i manufaktur. robom. T. adr.: Mozes.

SLOVAČKI ALEKSANDROVAC (Dunavska)
Guljaš Palo.
Miler Cecilija.
Mosnak Mišo.
Stark Sebastijan

SLOVENSKA BISTRICA (Dravska)
Kopač Karol.
Stiger E. & Sohn. Tel. 1. T. adr.: Stiger.

SLOVENJGRADEC (Dravska)
Klinger Josef.
Klobasa & Smolčnik. T. adr.: Klobasa Smolčnik.
Lavre Anton.
Rojnik Ivan. Tel. 3. T. adr.: Rojnik.
Rozman V. M., T. adr.: Rozman.

SLUNJ (Savska)
Kovačević R., trgovina mješov. specer. i kolonial. robom te građevnim materijalom. T. adr.: Rude.
Neralić T. vlas. Neralić Zvonimir.

SMRTIĆ, pošta MEDARI DRAGALIĆ (Savska)
Švrak Mile.

SMUDE, pošta RIJENCI (Savska)
Petrović Jovo.

SOCKA, pošta VOJNIK, ž. st. CELJE (Dravska)
Gril Adalbert.

SOČICA (Dunavska)
Gašpar Simon.
Malackov Ilija.
Serman Aksentije.

SOKO-BANJA (Moravska)
Babić Ivan i zet, Prestolonaslednika Petra 80.
Cakić Slavko, Kraljevića Tomislava 112. Tel. 2.
Đokić Marko, Prestolonaslednika Petra 92.
Đurić M. Živojin, Kraljevića Tomislava 69.
Golubović S. Dragoljub, Prestolonaslednika Petra 53.
Ilić Ž. Ljubomir Kraljevića Tomislava 86.
Jevtić I. Milan, Prestolonaslednika Petra 22.
Jevtić C. Radomir, Kraljevića Tomislava 121. Tel. 14.
Jovanović Z. Dobrivoj i brat, Kraljevića Tomislava 97.
Jovanović D. Živodrag, Kraljevića Tomislava 77.
Jovanović Sreten i brat, Prestolonaslednika Petra 106. Tel. 7.
Jovanović Todor, Kraljevića Tomislava 75.
Jović Milivoj, Prestolonaslednika Petra 100.
Marinković S. Dragoljub, Prestolonaslednika Petra 58.
Marković M. Jovan, Prestolonaslednika Petra 24.
Matić M. Dara, Kraljevića Tomislava 68. Tel. 11.
Milenković B. Dragoljub, Prestolonaslednika Petra 96. Tel. 12.
Milenković B. Velimir, Prestolonaslednika Petra 34.
Milenković B. Sava, Prestolonaslednika Petra 2. Tel. 12.
Milićević V. Vladinie, Prestolonaslednika Petra 78.
Mirković S. Jovan, Kraljevića Tomislava 90.
Milajlović Milija, Kraljevića Tomislava 72. Tel. 1.
Nikolić braća, Prestolonaslednika Petra 3.
Nikolić I. Lazar i brat, Kraljevića Tomislava 40. Tel. 6.
Pavlović B. H. Božidar, Prestolonaslednika Petra 35.
Pavlović J. H. Dimitrije, Prestolonaslednika Petra 54.
Pavlović D. H. Stanislav, Prestolonaslednika Petra 37.
Paunković J. Miloš i brat, Prestolonaslednika Petra 36.
Pejović V. Vladimr, Kraljevića Tomislava 83.
Petrović N. Čedomir, Kraljevića To-

mislava 71.
Stefanović Sima, Prestolonasljednika Petra 17.
Veljković A. Petar, Kraljevića Tomislava 81.

SOKOLOVAC, pošta DEŽANOVAC (Savska)
Siter Ivan.
Toth Đuro.

SOLTUR (Dunavska)
Halbher Lorenc.
Hess Franja.
Hess Josif.
Laub Franja.
Tut Nikola.

SOLJANI, pošta VRBANJA (Savska)
Bertić Martin.
Lumka Franjo.
Neuman Paula.
Scherer Vita.

SOMBOR (Dunavska)
Kromić Branislav.

SOPJE, pošta MEDINCI SENKOVCI (Savska)
Petrović Đuro.
Ratković Richard.

SOPOT (Dunavska)
Anđelković R. Leposava.
Dinić Borisav.
Janković Milenko.
Janković Čedomir.
Majstorović Dimitrije.
Milenković Ljubomir.
Nikolajević Tasa.
Nikolić Miladin.
Pantić braća.
Prokić Stevan.
Simić Bogosav.
Srećković Božidar.
Srećković Stojan.
Šargas i Atanasijević.

SOT (Dunavska)
Brucker Ivan.
Drobina Terezija.
Mesaroš Petar.

SOTIN (Savska)
Baumgärtner Sebastijan.
Beinweinkler Matija.
Friedrich Antun.
Kiefer Dragutin.
Rogač Pavle.

SOVSKI DOL (Savska)
Jakovac Marija.

SPIŠIĆ BUKOVICA (Savska)
Gašpar Milan.
Hausknecht Josip.
Ressler Ana.
Ungar Jakob.

SPLIT (Primorska)
Bonačić P. & M., Krešimirova ul. Tel. 123.
Bužančić Miloš, Dioklecijanova obala 12.
Curstulovich G. D. Francuska obala. Tel. 3-91.
Čulić Jakov i drugovi, Marjanska obala 6. Tel. 3-05.
Dešković O., Poljana Kralja Aleksandra 2. Tel. 2-64.
Fabris braća, Vilsonova obala. Tel. 1-05
Gaon Izak, Bosanska ul
Kuvačić A., Mletačka obala.
Mladina B. Ante, Bosanska 2.
»More« komisije i zastupstvo Marko Uvodić, Ban Mladenova 13.
Ozretić Petar, Zvonimirova ul.
Paschkes & Aljinović, Porinova. Tel. 2-19.
Perera A. Elias, Dioklecijanova obala 12.
Perić Zokić P., Tvrtkova ul.
Peršić Dinko, Mihovilov trg 4.
Radoničić Mate, Zadarska 2.
Suić braća, Šubićeva 6. Tel. 3-20.
Vidović Grgo, Obrov.
Vrdoljak braća, Stari pazar. Tel. 1-84.

SP. BREG, pošta PTUJ (Dravska)
Pogačnik in Regula.

SP. POLJČANE, pošta POLJČANE (Dravska)
Vodenik Franc. T. adr.: Vodenik.

SP. POLJSKAVA, pošta PRAGERSKO (Dravska)
Sicherl Englebert.

SPUHLJA, pošta in ž. st. PTUJ (Dravska)
Schwarz Samuel.

SP. VOLIČEVO, pošta SV. LENART v SLOV. GOR. (Dravska)
Lorber Johan.

SRBOBRAN (Dunavska)
Manojlović Milan.
Penc i drugovi.
Runić Milan.
Stanišić Žarko.

SREBRENICA (Drinska)
Delić Hasan.
Lijaćo Ozmo.
Mihaljić H. Bećir.
Pašagić Mujaga.
Verlašević Ibrahim

SREDANCI, pošta ANDRIJEVCI (Savska)
Fuchs Bernhart.

SREDNA VAS, ž. st. BISTRICA-BOHINJSKO JEZERO (Dravska)
Grobotek Fla por. Zupanc.

SRED. GAMELJNE, pošta in ž. st. ŠT. VID NAD LJUBLJANO (Dravska)
Juvan Fran. T. adr.: Juvan.

SREDIŠČE OB DRAVI (Dravska)
Löwy A. Tel. 9. T. adr.: Löwy.
Robič Maks.

SREĐANI DOL, pošta BADLJEVINA (Savska)
Zuckermann Roza.

SREĐANJI GOR., pošta BADLJEVINA (Savska)
Poznanović Enilija.
Verhaz Marija.

SREMSKA MITROVICA (Dunavska)
Balać Grozda.
Bibić Milorad.
Bikicki Jelisaveta.
Bogić Živan, Planinska 61.
Boglarski Luka.
Bojkić Boško, Zanatlijska 164.
Bolmanac Milica, Vodna 48.
Braća Kovačević.
Brtka Josip, Fruškogorska 101.
Davidović Evica.
Davidović Sava.
Dekanski Đorđe, Savska 5.
Dokmanović Miloš.
Dragičević Đuro.
Drakulić Ljubica.
Gavrilović Jelena.
Đakonović Gavro.
Hauer Maks, Krajiška 61.
Ilić Vidosava, Fruškogorska 2.
Jurković Antun.
Kapetanović Danica.
Keravica Danilo.
Kovačić Terezija.
Kratz i Saky.
Kuzmić Kata.
Majstorović Vladimir, Građanska 8.
Maldini Suzana, Sremska 68.
Mihajlović Nikola.
Mijić Jovan i drug.
Mišan Stevan.
Mišković Milan.
Medinac Draginja.
Možek Verona.
Pajer Emilija.
Peter Antun.
Popović Sava.
Prokić Jovanka.
Radovanov Živko, Oborska 24.
Radovanović Vlada.
Rosić Justina.
Salaj Miša, Sremska 30.
Sekulić Stevan.
Smiljanić Veljko, Posavska 780.
Stajić Dušan.
Stojanović Lazar.
Schreir Marija.
Timotijević Vasa.
Toth Julijana, Ratarska 1.
Trncić Vasa.
Velker Dragutin.
Virag Andrija.
Vilanjy Selma.
Zelem Mihajlo.

SREMSKA RAČA (Dunavska)
Cvetkov Vincent.
Lukić Živan.
Mijašinović Milan.
Vrba Đuro.
Živanović Jovan.

SREMSKI KARLOVCI (Dunavska)
Holik Franja.
Holik Josip.
Matelić Stevan.
Matić Aleksandar.
Metzing Vladislav.
Popović Živko.
Sgurić Ivan.

SREMSKI MIHALJEVCI, pošta ŠIMANOVCI (Dunavska)
Cirković Milanko.
Jovanović Milovan.
Jovanović Nikola.
Maričić Mirko.
Pisarević Jovan.
Teodorović Milan.

SROMLJE, ž. st. BREŽICE (Dravska)
Suša Franc. T. adr.: Suša.

SRONE, pošta NAŠICE (Savska)
Riglin Ivan.

SRPSKA CRNJA (Dunavska)
Arnovljević Uroš.
Gavrilov Mila.
Hofman Franz.
Ivin Milutin.
Koh Andrija.
Martin Martin.
Nedelikov Dušan.
Nenadov Čeda.
Petri Josef.
Schleimer Jovan.

Schmidt Gustav.
Schulz Josef.
Savin Mita.
Stajić Toša.
Stojković Nikola.
Števin Milan.
Števin Nevenka.
Traub Karolj.

SRPSKA NEUZINA (Dunavska)
Bajin Radovan.
Grijin Milan.
Kripens Josif.
Petković Danica.
Popović Paja.
Stankov Živa.

SRPSKE MORAVICE (Savska)
Hafner Robert.
Muhvić Alojz, trgovina mješov. i manufakturnom robom.

SRPSKI ELEMIR (Dunavska)
Kumbajac Ivan.
Mihajlov Branko.
Šajnović Soka.
Šešević Ivan.

SRPSKI ITEBEJ (Dunavska)
Arsić Sava.
Đurin Dragomir.
Đurkin Jelena.
Horvat Šandor.
Marinkov Milivoj.
Moldovan Šandor.
Nedeljkov Milan.
Pejački Stevan.
Popov Milivoj.
Rajić Svetozar.
Rakić Ljubomir.
Scheer Josif.
Stankov Lazar.
Štasni Eržebet.
Živkov Stevan.
Živkov udova Paulina.

SRPSKI MILETIĆ (Dunavska)
Stiling Bernat.

STAJNICA (Savska)
Sertić Tomo, trgovina mješov. robom i lijesom.

STANIŠIĆ (Dunavska)
Rosenberg Simon.

STANKOVCI (Primorska)
Miletić Ante Markov.

STAPAR (Dunavska)
Jančurić Slavko.

STARA EČKA (Dunavska)
Breder Ernest.
Fazekaš Stevan.
Magda Ana.
Mukušan Solomon.
Popović Emil.
Ser Granja.
Wener Georg.

STARA KANJIŽA (Dunavska)
Bruck Pavle P.

STARA LOKA, pošta in ž. st. ŠKOFJA LOKA (Dravska)
Bergant Ivan. T. adr.: Bergant.

STARA PAZOVA (Dunavska)
Azlen Stevan.
Babić Radovan, Vojvode Stepe 107.
Bakić Milan.
Berger Marko.
Gjurica Josef.
Hudjec Andrija.
Hudjec Martin.
Jožinac Mita.
Löwy Hinko.
Lovodić Josip.
Mačerak Mijo.
Orlov Srečko, Nikole Petrovića ul.
Petrović Jana.
Petrović Martin.
Rapajić Proka. Tel. 20.
Rapajić Vukosava, Nikole Petrovića ul.
Rosenfeld Marija.
Slamaj Mišo.
Šepicki Andrija.
Torer Ivan.
Velimirović Milivoj.

STARA SUBOCKA, pošta NOVSKA (Savska)
Ilijević Vjekoslav.
Mattal Antun.
Špendić Katarina.

STARA VAS, pošta ŽIRI, ž. st. LOGATEC (Dravska)
Kržišnik Anton.

STARČEVO (Dunavska)
Brod Franja.
Kanački Danilo.
Neiman Andreja.
Puce Bruno.
Rozet Viktor.
Rupenthal Johan.
Vujić Milorad.
Wagner Barbara.
Wagner Terezija.
Žikić Kosta.

STARI BANOVCI, pošta STARA PAZOVA (Dunavska)
Đurić Gruja.
Gutela Milorad.
Rusmir Sreta.
Tomašević Sreta.
Zeljug Aleksa.

STARI BEČEJ (Dunavska)
Gebel Bela.
Kekić Slavko.
Tener braća.
Vadas i Galamboš.

STARI GRABOVAC, pošta NOVSKA (Savska)
Gjurić Josip.

STARI FUTOG (Dunavska)
Eichinger Elisabetha.

STARIGRAD, pošta JABLANAC (Savska)
Babić Nikola i sin. Tel. 1.

STARI GRADAC, pošta SPIŠIĆ BUKOVICA (Savska)
Gjeri Stjepan.
Kovač Marija.
Špegel Simo.
Zelenbrz Ivan.

STARI JANKOVCI (Savska)
Pere Ivan.
Sudarević Ivan.

STARI LEC (Dunavska)
Harfman Jovan.
Hundol Georg.
Sar Anton.

STARI MIKANOVCI (Savska)
Fischmann Makso.

STARI MILJEVCI, pošta NOVA BUKOVICA (Savska)
Belanović Ladislav.
Kotris Josip.

STARIN, pošta NOSKOVCI (Savska)
Marko Ivan.

STARI SIVAC (Dunavska)
Teodorović Miloš.

STARI SLANKAMEN, pošta INĐIJA (Dunavska)
Ferenz Anka.
Ignjatović Julka.

STARI TRG pri RAKEKU (Dravska)
Benčina Ivan. T. adr.: Benčina.
Ožbolt Ludovik.
Telič Katarina. T. adr.: Telič.
Truden.

STARO APNO, pošta TURJAK, ž. st. VEL. LAŠČE (Dravska)
Peterlin Franc. T. adr.: Peterlin Franc.

STARO PETROVOSELO (Savska)
Budik Franciška.
Bradić Marko.
Čančar Amalija.
Delajković Mijo.
Grepl Marija.
Ivanišević Ana.
Gjovanić Barica.
Krišković Mato.
Kramarić Stjepan.
Mihelčić Antun.
Mašek Berta.
Maloseja Antun.
Martić Kuzman.
Matković Mijo.
Mrzljak Milka.
Pehal Josip.
Selichar Emanuel.
Vacovsky Alojz.

STARO TOPOLJE, pošta GARČIN (Savska)
Armbruster Jakob.
Knobl Lovro.

STIČNA (Dravska)
Zorec Al. trgovina. T. adr.: Al. Zorec

STJEPANOVCI, pošta PODGORAČ (Savska)
Ripp Maksim.

STOB, pošta DOMŽALE (Dravska)
Vidali Franc. T. adr.: Vidali.

STOLAC (Primorska)
Bašića Avde sinovi.
Brkić braća.
Brkić Muhamed.
Buntić Ivan.
Buzaljko braća.
Ćimić Mujo.
Čokljat Avdo.
Demirović braća.
Festić Hivzija.
Hajdarović Derviš.
Hamović Pero.
Ivanković Ahmet.
Jašarbegović Hasan.
Jašarbegović Mehmed.
Jašarbegović Smail.
Krešić Martin.
Kurilić Mirko.
Mehmedbašić Mahmut.
Mehmedbašić Mustafa.
Mehmedbašić Smajo.
Nikšić Smajo.
Pašalić Hasan.
Perišić Milan.
Premilovac Omer.
Premilovac Salko.
Puzić Avdo i Mustafa.
Rotula Vasilija.
Šarić Hivzija.
Škoro Šaćir.

STON (Zetska)
Buško Mato.
Medi Atun.
Perić Mato.

STRAŽA (Dunavska)
Likarec Paraskeva.
Nikolajević Sava.
Turturea Petar.
Turturea Petar.
Turturea Mita.

STRAŽE, pošta MISLINJE (Dravska)
Škof Ferdinand.

STRAŽEMAN (Savska)
Vlahov Grga.

STRMICA (Primorska)
Cerovac Luka Todorov.

STRIZIVOJNA, pošta VRPOLJE (Savska)
Steiner David.
Stern Ivan.
Zlatarić Božo.

STROŠINCI, pošta JAMENA (Dunavska)
Kohn Isidor.
Sever Milan.
Štimac Jozesina.
Šumpl Kata.

STRUGA (Vardarska)
Ahmedović Sejfula.
Ajredin Sulejman.
Ajredinović Sulejman.
Astalković Kuzman.
Bakalović Nuri Murat.
Belčević Hristo.
Cucaroković Jovan.
Čakarević Klimentije.
Čakarević Živko.
Čurnović Kosta i sin Naum.
Demiša Jonuzović Asan.
Đordgonović Jakov.
Đorganović Klime.
Đorgonović Rista.
Gadžović Klime.
Godžović Stavra.
H. Šutović Đorđe.
Janković Đorđe.
Julović Mateja.
Kalajdžić Ustijan.
Karađulević Trajče.
Kocomanović Vasilije.
Kojčević Ljuman Baki.
Korović Rista.
Lazarević Čedomir.
Lazarević Stevan.
Liković Milan.
Mandović Lamba.
Matović Ilija.
Maznić braća.
Milčinović Aleksandar.
Miljević Krsta.
Misović Kosta.
Misović Todor.
Mojsović Ilija.
Mojsović Krsta.
Murteza braća Zejnel i Šukri.
Mustafa Neki i brat Teki.
Naumović Atanas.
Nestorović Aleksandar.
Ničević Krsta.
Popović Zaharija.
Pop Jakimović braća.
Stojanović Đorđe.
Sulejmanović Alit.
Sokolović Jaja Džafer.
Sokol Abduraman Šaban.
Sulejmanović Faik.
Sokolović Šaban Usein.
Tilović Rista, Dimitrije i Laza.
Točković Klime.

STRUMICA (Vardarska)
Abrašović Nikola.
Ahtarović Đorđe.
Andonović Đorđe.
Anđelović Ilija.
Angović Gligor.
Arsića Jovana braća.
Babanović braća.
Badžaković Kate.
Bećarović Dimitrije.
Belević Đorđe i brat.
Bocević Pande.
Bosiljanović Nikola.
Bosiljanović Andon.
Bosiljanović Panče.
Bosiljanović Tima.
Čikalović Nikola.
Čilić Hrista.
Čiković Miljko.
Čilitanović Mita
Ćirović Tašo.
Ćirović Naće
Danilović Kosta.
Dinković Hristo.
Dimitrijević Sokrat i Ristomanević Risto.
Dimitrijević Arsa.
Dimković Kirilo.
Detinović Done.
Đorđević S. i Miladinović Lj.
Đorđević Nikola.
Đorđević Tina.
Džinić Vasilije.
Eftimović Mita.
Gavranlijević Gerasim.
Gavrilović Gorđe.
Gonović Ilija.
Gligorijević Kosta.
Grčević Jelena.
Gocević Januš.
Gokdžijević Mihailo.
Hadži Nurević Toma.
Hristović Atanas.
Hristović Đorđe.
Ilijević Manojlo.
Janković Ilija.
Jusufović Mula Mehmed.
Jovanović Antonije.
Jaramović Nikola Mitević.
Janković Tuše.
Janević Haralampije.
Kacević Kolje.
Kantardžijević Đorđe i Atanas.
Karmezović Janko.
Karamanović Vasa.
Kederović Mihailo.
Kirganović Mito.
Komarović Rista.
Kolčaković Hariš.
Makazijević Andreja.
Makenadžijević Đorđe.
Marković Mandil.
Masić Pande.
Matković Petar Rista.
Mazneiković Tome.
Mitević Hristo.
Mitević Miro.
Necević Vasa.
Nurević Naće.
Necerić Pande.
Pandević Nikola.
Panović Đorđe.
Panović Milan.
Panević Pane.
Pačurović Đorđe.
Pecević Šteria.
Prošević Kosta.
Puiuklijević Nak.
Puškarović Dimitrije i sin.
Rubijević Dimitrije.
Ristomanović Dončo.
Ristomanović Mita.
Rizović Tuša.
Stambolijević Aleksandar.
Spasović Vasilj.
Stojković Dine.
Sulejmanović Jusuf.
Stojiljković Milivoj.
Semenković Pande.
Šalamanović Petar.
Šalamanović Kosta.
Tasević Vasilije.
Trajković Vasilj.
Tangačević Mita.
Trendović Lamo.
Timović Lazar.
Vasiljević Rista.
Vrtević Risto.
Vrtević Ilija.
Vlahović Pand.
Zajević Pane.
Zdravković Milivoje.

STUDA, pošta DOMŽALE (Dravska)
Volk A.

STUDENCI (Primorska)
Bilića Joke sinovi.

STUDENEC—IG (Dravska)
Merzel. Ant.
Minatti A.

SUBOCKA, pošta LIPIK (Savska)
Savić Stevo.

SUBOCKA, pošta NOVSKA (Savska)
Ožanić Mato.

SUBOCKI GRAD, pošta NOVSKA (Savska)
Kosisć Ljubomir.

SUBOTICA (Dunavska))
Adam Đula.
Hajduška i Hermann.
Hirschl i drug.
Kraus Erne i supr. Kaufmann Janka.
Nojček Geza.
Riger i Hunjadi.
Ronai i drug.

SUHA, pošta ŠKOFJA LOKA (Dravska)
Kalan T.

SUHOMLAKA, pošta CRNAC (Savska)
Kohn Emanuel.

SUHOPOLJE (Savska)
Draškovič Leo.
Fuchs Teodor.
Koler Stjepan.
Metzger Marija.
Sabo Stiepan.
Subota Leopold.
Tompak i Heinrich, vlasnik Heinrich Miroslav. Tel. 5

SUHOPOLJSKA BOROVA, pošta SUHOPOLJE (Savska)
Bielajac Đuro.
Frauch Ivan.

SULKOVCI, pošta PLETERNICA (Savska)
Röhm Ivan.
Ninković Vinko.
Panić Jakob.

SUNJA (Savska)
Sablić Jelena.
Tomaretića Ant. naslj. Obradović Slava.

SUPETAR (Primorska)
Sinčić braća.

SURČIN (Dunavska)
Kriger Jakob.
Lazarović Marko.
Mihajlović Žika.
Miler Ludvig.
Puhalović Milan.
Riedel Petar.
Sremac Ljubomir.
Velimirović Nikola.

SURDUK, pošta STARA PAZOVA (Dunavska)
Dobrički Stevan.
Kovačević Cvetko.
Kovačević Petar.
Mali Todor.
Paunović Milan.
Paunović Panta.

SUSEK (Dunavska)
Bobotsky Branko.
Deutsch Leopold.
Đalog Đuro.
Frizler Leopold.
Jelkić Todor.
Ilić Trifun.
Kamenarović Glišo.
Mičić Nikola.
Radovanović Đoka.
Trgalo Jano.

SUŠAK (Savska)
Antić i drug, komis. i agent. posao kolonijal. robom i zemaljskim plodinama. Tel. 2-41. T. adr.: Embo.
Beneo Ernesto, trgovina mješ. robom i bojama. Tel. 83. T. adr.: Beneo.
Borozan Juraj, trgovina zemalj. proizvodima, Draškovićeva 3. T. adr.: Borozan.
Calogerà D., komis. i agent. posao špecer. i kolonijal. robom, Račkoga 12.
Diraka A. i drug, komisioni posao špecer. i kolonijalnom robom. Ružićeva 14. Tel. 1-89. T. adr. Diraka-drug.
Dragoner Julio, veletrgovina špecer. i kolonijal. robom, Ružićeva 15a. Tel. 1-61. T. adr.: Agrumi (centrala Zagreb).
Jagodnik J. i V., trgovina mješov. robom i voštarsko-medičarski proizvodi. Pavletićeva 1.
Mikuličić—Rabić Mario, veleprŽiona kave. Mažuranićeva 1. Tel. 1-64. T. adr.: Ramiku.
Penner Ignac, veletrgovina žitom, brašnom i prekomorskom robom Štrosmajerova 3. Tel. 69. T. adr.: Penner.
Smerdel Josip, trgovina kolonijal. i špecer. robom, Radićeva ulica. Tel. 85. T. adr.: Smerdel.
Stercic Ivan i drug, komis. posao špecer., suhomesnatom i kolonijal. robom.
Šimić Marijan, veletrgovina špecer. i kolonijal. robom i skladišta. Tel. 2-38. T. adr.: Šimić.
Šoić i Brozičević, veletrgovina kolonijal. špecer. robom i žitaricama. Delta 43. Tel. 1-80. T. adr.: Cereale.
Vrignjanin R. i J.

SV. ANA V SLOV. GOR. (Dravska)
Kocbek Martin.

SV. MARJETA na DRAVSKEM POLJU (Dravska)
Kardinar Merkur.

SV. MARJETA pri MOŠKANJCIH, ž. st. MOŠKANJCI (Dravska)
Mikl Franc. T. adr.: Mikl.

SV. DUH—LOČE, pošta SOLČAVA (Dravska)
Fleck Peter.

SVETI ĐURAĐ, pošta DONJI MIHOLJAC (Savska)
Ivanković Anica.

SV. ĐURĐE kod LUDBREGA (Savska)
Löwy Rudolf, trgovina mješov. robom, zemalj. proizvodima i jajima.

SVETI HUBERT (Dunavska)
Esto Stevan.
Hamang Matija.
Hess Anton.
Ginter Adam.
Kremer Julio.
Lener Franjo.
Pereng Anton.
Pristl Nikola.
Tut Josif.

SV. IVAN ZELINA (Savska)
Effenberger Miroslav, trgovina tekstilnom i mješov. robom. T. adr.: Effenberger.
Klepac Pavao, trgovina mješ. robom i zemalj. plodinama.
Kos Lujo, trgovina mješov. robom i kožom.
Kos Miroslav, trgovina mješov., špecer. i manufakturnom robom. Tel. 6. T. adr.: Mirkos.
Posavec Josip, trgovina mješov., željez. i manufakturnom robom.

SV. JEDERT—RIMSKE TOPLICE, pošta LAŠKO, žel. st. RIMSKE TOPLICE (Dravska)
Kozole P. in drug.

SVETI JOVAN (Dunavska)
Đorđević Stevan.
Ključnikov Aleksandar.
Nistor Florika.

SV JURAJ kod SENJA (Savska)
Rogić M. T. adr.: Rogić.

SV. JURIJ, pošta ROGAŠEVCI, žel. st. MURSKA SOBOTA (Dravska)
Koblencer Ignac, izvozna in uvozna trgovina s mešanim blagom in deželnimi pridelki pri Sv. Juriju št. 52. Tel. 1. T. adr.: Koblencer.

SV. JURIJ ob juž. žel. (Dravska)
Kartina Franc nasl. Artman Janko.
Mastnak Franc. T. adr.: Mastnak.
Saveli Jožef.

SV. JURIJ ob ŠČAVNICI, žel. st. BUČEČOVCI (Dravska)
Farkaš Jožef. T. adr.: Farkaš Jožef, Ivanjci.

SV. KRIŽ pri KOSTANJEVICI, žel. st. VIDEM—KRŠKO (Dravska)
Kordić Josip. T. adr.: Kordič.

SV. KRIŽ pri ROGAŠKI SLATINI, pošta in žel. st. ROGAŠKA SLATINA (Dravska)
Lesjak Ivan. T. adr.: Lesjak Ivan.

SV. KRIŽ—ZAČRETJE (Savska)
Davila Slavko, trgovina mješov. i manufakturnom robom. Tel. 1. T. adr.: Davila.

SV. LENART v SLOV. GOR. (Dravska)
Slawitsch J. nasl. Križan Alfonz.
Zemljič Anton. T. adr.: Zemljič.

SV. LENART, pošta VEL. NEDELJA, žel. st. MOŠKANJCI (Dravska)
Lah Ivan. Sv. Marjeta 1. T. adr.: I. Lah.

SV. MARTINI pri VURBERGU, pošta VURBERG, žel. st. MARIBOR (Dravska)
Kostajnšek Janko. T. adr.: Kostajnšek.

SV. MIHAJLO (Dunavska)
Čoban Jovan.
Gažđa Simeon.
Gajdoš Aranka.
Maurer Kosta.
Papa Todor.
Stanču Persida.

SV. NIKOLA (Vardarska)
Andonović Gligor.
Andonović Panzo i Todor.
Anđelović Stojan.
Apostolović Jordan.
Apostolović Vlada.
Arsić Boris.
Davković Spira.
Gavrilović Naca i Ilija.
Janević Stojan.
Josifović Mila.
Jovanović Kostadin.
Josević Trajko.
Kolević Lazar.
Konević Aksen.
Kolević Stojile.
Kolević Jeftim.
Kostadinović Pane.
Kocević Donča.
Kolević Dime.
Lazević Jordan.
Manević Đoša.
Mihailović Dime.
Mitić Aleksandar.
Micić Stojile.
Mihailović Pavle.
Naumović Geras.
Pop Anđelković Gligorije.
Popović Andon.
Paužinković Jovan.
Sazdević Mirča.
Sazdević Đoša.
Smiljević Dime.
Trajković Miša.
Zafirović Dime.
Zdravković Nikola.
Zlatkoviić Mita.
Zlatković Jordan.
Živković Vučko i Nasković Kosta.

SV. PAVEL pri PREBOLDU, žel. st. SV. PETER v SAV. DOLINI (Dravska)
Zanier Norbert & sin. Tel. Sv. Peter v. Sav. dolini 3. T. adr.: Zanier.

SV. PETER v SAV. DOLINI (Dravska)
Oset Franc, trgovina z vsem v prostem prometu dovoljenim blagom. Tel. 4. T. adr.: Oset.

SV. PETER pod SVETIMI GORAMI (Dravska)
Černelč Jozef.
Degen Josip. T. adr.: Degen Josip.

SV. RUPERT v SLOV. GORICAH, pošta SV. LENART v SLOV. GOR., žel. st. Maribor gl. kol. (Dravska)
Lorber Ivan.

SV. TOMAŽ pri ORMOŽU, ž. st.
Kegl Ivan. T. adr.: Kegl.

SV. URBAN, pošta SLIVNICA pri CELJU (Dravska)
Frasselli Robert.

SV. URH, pošta TRBOVLJE I., žel. st. TRBOVLJE (Dravska)
Purkart Franc, družba z o. z.

SV. VID pri PTUJU (Dravska)
Schosteritsch F.

SVILAJ, pošta ANDRIJEVCI (Savska)
Lucić Ivan.
Santovac Stjepan.

SVILAJNAC (Moravska)
Donić Boga i komp., Prestolonasledníkov trg 27.
Ivković Dragiša.
Marinković Radisav.
Marković Tasa i komp.
Popović Života, Kn. Mihailova 40. Tel. 34.
Rajković St. Milan.
Stefanović Ž. Mita.

SVILOŠ (Dunavska)
Bošković Lazar.
Malešević Branko.
Pavlović Milenko.

SVINJAREVCI, pošta SLAKOVCI (Savska)
Gauder Andrija.

SVRLJIG (Moravska)
Aleksić A. Hristifor, Karađorđeva 118.
Golubović Ljubomir i sin, Karađorđeva 97.
Dikić P. Dragoljub, Karađorđeva 114.
Đorđević braća, Kralja Aleksandra 15.
Đorđević J. Milan, Kralja Aleksandra 8.
Ivković Ljubomir, Karađorđeva 106.
Ilić S. Žarko, Karađorđeva ul.
Ilić S. Živojin, Karađorđeva ul.
Janković D. Dušan, Kralja Aleksandra 43.
Jevtić R. Aleksandar, Kralja Aleksandra 9.
Milanović Miodrag, Kralja Aleksandra.
Milosavljević P. Ranđel, Kralja Aleksandra 27.
Milošević Vukadin, Kralja Aleksandra.
Milutinović Đorđe, Kralja Aleksandra 29.
Nikolić Vojislav i brat, Kralja Aleksandra 39.
Nikolić Nadežda, Kralja Aleksandra 64.
Nikolić Svetomir, Kralja Aleksandra 21.
Petković Ilija i sin, Karađorđeva 95.
Petrović Dragomir, Karađorđeva 106.
Radovanović Budimir, Kralja Aleksandra.
Srećković Ranđel, Kralja Aleksandra. 9.
Stoiković Sofronije, Karađorđeva.
Todorović A. Stevan, Karađorđeva
Velajić Dragoljub, Kralja Aleksandra 32.
Vitanović K. Vlajko i sin, Kralja Aleksandra 14.
Vojinović J. Bogosav, Kralja Aleksandra.
Vukadinović J. Nikola, Kralja Aleksandra 54.

SUŠICA, pošta KRKA (Dravska)
Frece Andrej.

SUŠINE, pošta ĐURĐENOVAC (Savska)
Meder Isidor.
Vuković Antun.

ŠABAC (Drinska)
Popović Jovan, Mačvanska ul.
Stevanović Svetozar, Jevremova ul.
Vasilić Radomir, Miloša Pocerca 25. Tel. 34.

ŠAG, pošta VALPOVO (Savska)
Lač Ivan.

ŠAPTINOVCI, pošta ĐURĐENOVAC (Savska)
Krachulec Vencl.

ŠARENGRAD (Dunavska)
Bresslauer Šandor.
Komarčević Anđelka.
Lili Franjo.
Mumirović Olga.
Tumpaj i Reder.
Vidaković Gašpar.

ŠARLEVIL (Dunavska)
Adam Stevan.
Dipold Nikola.
Maće Dominik.

ŠAŠINCI (Dunavska)
Dimov Stana.
Đurđević Milorad.
Kolacki Vladimir.
Kovačević Branko.

ŠATRINCI, pošta IRIG (Dunavska)
Bojić Nikola.
Bumbić Darinka.
Marković Sava.

ŠAVNIK (Zetska)
Pekić D. Jovan.

ŠEŠTANOVAC (Primorska)
Čikeš N.

ŠESTINE (Savska)
Bahorić Aleksandar.

ŠIBENIK (Primorska)
Čok Vaso i Jovo Paklar, kbr. 82.
Gutić Šimo.
Jadronja Mate Ivin.
Jadronja Krste p. Joze, krb. 38.
Kovačev P., kbr. 260.
Morić Šime Lukin.
Peceli Đ. Milorad, kbr. 249.
Stojić M.
Šare Stipe, kbr. 207. Tel. 9.
Šupuk Vinko i drug kbr. 362.
Tafra Mate p. Mate, kbr. 259.

ŠIBOVAC, pošta DARUVAR (Savska)
Vorlicki Vaclav.

ŠID (Dunavska)
Balin Dušan.
Jovičić Ilija.
Kleer Rozina.
Krotić Pero.
Krmanović Đorđe.
Kuprijanov Pantelije.
Paić Svetislav.
Paunović Boža.
Pešić Milan.
Plavšić Petar.
Stanić Olga.
Stankov Luka.
Stepanović i Skrbić.
Stevančević Dušan.
Vlček Janko.
Vujnović Sofija.
Winterstein I. Emil.

ŠIDSKI BANOVCI (Dunavska)
Reitenbach Nikola.
Roth Jakob.

ŠIMANOVCI (Dunavska)
Arsenijević Kuzman.
Božanić Bogoljub.
Kišdobranski Stevan.
Gudurić Sava.
Milovanović Damjan.
Subotički Branko.
Stanković Vasa i dr.
Radivojević Svetozar.

ŠIRJE, pošta ZIDANI MOST (Dravska)
Schindler Feliks.

ŠIROKOPOLHE, pošta VUKA (Savska)
Gabrić Stevan.
Gasman Franjo.

ŠIŠANOVAC, pošta ČALMA (Dunavska)
Alter Slavko.

ŠKARNICE, pošta SLIVNICA pri CELJU, žel. st. ŠT. JURIJ ob Juž. žel. (Dravska)
Guček Martin, trgovina z mešanim blagom.

ŠKOCIJAN (Dravska)
Pungeršič Alojzij.

ŠKOFJA LOKA (Dravska)
Debeljak Val.
Kačman A.
Koceli I. N. T. adr.: Koceli.
Košir Antonija.
Pecher C. T. adr.: Pecher.
Savnik Anton. T. adr.: Savnik.
Thaler R. & Co. Tel. 20. T. adr.: Thaler.
Ziherl Rudolf. Tel. 13. T. adr.: Ziherl.

ŠKOFLJICA pri LJUBLJANI (Dravska)
Ankon Marija.

ŠMARCA pri KAMNIKU (Dravska)
Zupan Ana.

ŠMARJE pri JELŠAH (Dravska)
Gajšek Ivan, trgovina z mešanim blagom. T. adr.: Gajšek.
Pustek Ferdo.
Wagner Josef. T. adr.: Wagner.

ŠMARJETA, žel. st. NOVO MESTO (Dravska)
Beretič Alojzij.

ŠMARTNO pri LITIJI, žel. st. LITIJA (Dravska)
Gruden Josip. T. adr.: Gruden Josip.
Leskovec Ivan. T. adr.: Leskovec Ivan.

ŠMARTNO ob PAKI (Dravska)
Mikuš Ignac.

ŠMARTNO pri SLOVENJGRADCU (Dravska)
Premrov in Mikulič.

ŠT. ILJ v SLOV. GORICAH (Dravska)

Čevra Pero.

ŠT. JANŽ pri DRAVOGRADU, pošta MEŽA ob DRAVI (Dravska)
Brezovnik Paul.

ŠOŠTANJ (Dravska)
Kosi M. T. adr.: Kosi.
Langus Ivan. T. adr.: Langus.
Mravljak J. T. adr.: Mravljak.
Orel Hubert. T. adr.: Orel.
Senica Ivan. Tel. 6. T. adr.: Senica.
Šmigovc & Kosi.
Šumer Ivan.

ŠPANAT, pošta SLATINA (Savska)
Čurčić Vasilije.

ŠT. JERNEJ na DOLENJSKEM (Dravska)
Novosele Franc.
Vale Maks. T. adr.: Vale Maks.
Volovec Martin. T. adr.: Volovec.

ŠT. JANŽ na DOLENSKEM (Dravska)
Budkovič Ivan.

ŠT. JURIJ, pošta MEDIJA-IZLAKE, žel. st. ZAGORJE (Dravska)
Werbole Anton. T. adr.: Werbole Anton.

ŠT. PAVEL pri PREBOLDU (Dravska)
Pickl Franc.

ŠT. PETER na MEDVEDJEM SELU, pošta TREBNJE (Dravska)
Cverlin Ivan.

ŠT. PETER v SAV. DOLINI (Dravska)
Korun Franc. Tel. 1. T. adr.: Korun.

ŠT. VID, pošta LUKOVICA, žel. st. DOMŽALE (Dravska)
Novak Ivan.

ŠT. VID nad LJUBLJANO, žel. st. ŠT. VID-VIŽMARJE (Dravska)
Cirman Vlada.
Rozman S. J., trgovina, družba z o. z. T. adr.: Rozman.

ŠT. VID pri STIČNI (Dravska)
Avsec V.
Rojec Anton. Tel. 1. T. adr.: Rojec.

ŠT. RUPERT na DOLENJSKEM, žel. st. MIRNA (Dravska)
Knez Franc. T. adr.: Knez.

ŠTEFANJA VAS, pošta DOLENJA HRUŠICA (Dravska)
Kobal Angela.
Novak Anton.

ŠTITAR, pošta ŽUPANJA (Savska)
Kalenić Ivan.
Kohn Aladar.
Mrđanović Mato.
Mrđanović Mijo.
Pollak Josip.
Zilzer Franciska.

ŠTRIGOVA (Savska)
Lovrenčić Franjo.

ŠTIVICA, pošta STARO PETROVO-SELO (Savska)
Benički Đuro.
Benički Ivan.
Blažetić Mirko.
Jerbić Marija.
Klarić Marijan.

ŠULJAM, pošta GRGUREVCI (Dunavska)
Bošković Đoka.
Dević Stevan.
Janić Paja.
Miličević Jefta.
Popović Milan.

ŠUMEĆE, pošta BEBRINA (Savska)
Jelčić Marija.
Šukušić Ivo.

ŠUPLJAJA (Dunavska)
Korće Heinrih.
Müller Nikola.
Roten Josif.

ŠURJAN (Dunavska)
Stojanov Dragomir.
Topčov Anđel.

ŠUŠNJEVCI, pošta GARČIN (Savska)
Čapić Đuro.

TARAŠ (Dunavska)
Avramov Vukosava.
Deutsch Wilmos.
Jovanov Živa.
Marinkov Justa.
Stojančev Luka.
Tapavički Milorad.

TEKIĆ (Savska)
Menđel Valent.

TEKIJA (Moravska)
Ilijević Mihajlo.
Vojimirović Jovan.

TEMERIN (Dunavska)
Kiš Deže.
Müller Ignjata supr.
Trajera Franje supr. i drug.

TENJE, pošta OSIJEK III. (Savska)
Milovanović Antonija.
Nenadović Josip.
Vlam Petar

TEREZINOPOLJE, pošta VIROVITICA (Savska)
Hochwald Rozalija.
Martinović Milan.

TEŠANJ (Vrbaska)
Abduzajimović Ahmet.
Ahmetagić Smail.
Dubašlić Husein.
Ferizbegović Edhembeg.
Galijašević Zijad.
Golubović Bajro.
Golubović Smail.
Mulabdić Ibro.
Mujičić Ašir.
Ostojić Ilija.
Silajdžić Hava.

TETOVO (Vardarska)
Abdijević Daut.
Abdula Riza.
Adem Mustafa.
Aleksić Jovan.
Alijević Raif.
Alijević Usein.
Apostolović Aca.
Aslanović Mustafa.
Avramović Petar.
Bećirović Daut.
Bećirović Ćamil.
Bošković Sima i sinovi.
Cvetanović Đorđe.
Ćazimović Abduraman.
Ćazimović Šukri.
Ćazimbegović Ibraim.
Damianović Dime.
Danilović Stojan.
Dautović Abdein.
Dimić Kraguli i Nikolić Jovan.
Dimitrijević Ilija.
Dimitrijević Vasilije.
Đorđević Petko.
Đorđević Lazar.
Đorđević Paskal.
Đerić Gavro.
Džinović Jovan.
Džemalii Ibraim.
Dželadinović Tefik.
Ftemović Rešit.
Fstemović Rašit.
Fmin Bari.
Ffćević Đorđe.
Fidanović Dušan.
Gogović Gligor.
Hadži Sulejmanović Ejup.
Hadži Saitović Asan.
H. Ametović Vehbi.
Hadži Ametović Selman.
Hadži Alijević Nebi.
Hadži Ametović Idriz.
Halilović Zjuhdi.
Idrizović Fejin.
Ibraimović Asan.
Ilić Aca.
Ilić Todor.
Iljazović Ajdar.
Ilijazović Selim.
Imer Sulejman.
Imerović Usref.
Isajević Petar.
Ismailj Abduraman.
Ismajilović Asan.
Ismailović Redžep.
Ismailović Ejup.
Ismajilović Husni.
Izetović Eštref.
Jaja Abas.
Jakup Zejnel i Asip Šaip.
Jakovčević Andreja.
Jančević Bogoje.
Jašarović Nebi.
Jonuzović Nazif.
Jonuzović Vehbi.
Jonuzović Ibraim.
Jovanović Dimitrije.
Jovanović Džagulja Lazar.
Jumnijević Memed.
Jusufović Ibraim.
Kočović Gligorije.
Kočović Ilija.
Krstić Todor.
Kuzmanović Aleksandar.
Lazović Blaže.
Maksimović Simo.
Manojlović Dimitrije.
Matić Anta.
Matić Mihailo.
Matejević Stojan.
Mihailović Gligorije.
Mihailović Jovan.
Minović Stojko.
Misović Rista.
Mišković Lazar.
Misajlović Galja.
Muslijević Jusuf.
Mustafović Jaja.
Nastić Aleksandar.
Nastić Tase.
Nesimović Ismet.
Nešić Mihailo.
Nikolić Ilija.
Nikolić Dimitrije i Vasilije.
Nuji Abdula.
Nurijević Mustafa.
Osman Esat.
Pavlović Rista.
Petrović Gligorije.
Petrović Petar.
Petrović Rista.

Petrović Zarije.
Rakipović Fejmi.
Redžepović Sadredin.
Ristić Paskal.
Rušidović Halim.
Sadik Ćamil.
Sadik Ćemal.
Savić Sero.
Selim Šajip.
Simić Nikola.
Simić Kosta.
Simjanović Ilija.
Spasenović Gligorije.
Srbinović Galja.
Srbinović Sofronije.
Stamatović Dime.
Stevanović Milan.
Stojanović Aco.
Sulejman Sabri.
Sulejmanović Hadži Ejup.
Smiljević Dimitrije.
Selmanović Isa.
Šeapović Emin.
Šaban Kariman.
Šerifović Ilmi.
Tabaković Todor.
Tairofić Redžep.
Tarasijević Trpe.
Tasević Todor.
Tevdović Božin.
Todorović Dušan.
Tomić Rista.
Trajković Jovan.
Trimčevića Spasena Mara udova.
Umerović Usref.
Useinović Idriz.
Useinović Seap.
Useinović Dželjo.
Useinović Efraim.
Umerović Seljman.
Vasić Risto.
Vasić Panta.
Vasić Trpko.
Zulbear Sulejman.

TITEL (Dunavska)
Mihajlović Miladin.
Nonnenmacher Andrija i sin.

TIVAT (Zetska)
Galić Antun.

TOBA (Dunavska)
Čičai Petra Katalin udova.
Masing Mihael.
Šereš Ištvan.

TOMISLAV GRAD (Primorska)
Grgić Ivan.
Grgić Marko.
Kapetanović Izet.
Kovačević Simo.
Numić Mehmed.
Pavlović Simo.
Redžepagić Rašidaga.
Sočivica Jovo.
Važić Ljubo.
Zelen Ilija.
Zdilar Ljubo.
Zrno Stojan J.

TOMAŠANCI, pošta ĐAKOVO (Savska)
Haas Martin.
Haas Vilim.

TOMAŠEVAC (Dunavska)
Anović Borislav.
Braća Sivac.
Janković Dušan.
Kolarski Marija.
Nosal Josif.
Vladisavljević živa.

TOMINOVAC, pošta KUTJEVO (Savska)
Baternik Antun.
Kandera Ivan.

TOMPOJEVCI, pošta ČAKOVCI (Savska)
Molnar Kata.

TOPLICE, pošta ZAGORJE ob Savi, žel. st. ZAGORJE ob SAVI (Dravska).
Michelčič R. F. T. adr.: Michelčič.
Mrnuh Lavoslav. T. adr.: Mrnuh Lavoslav.
Rančigaj Robert. T. adr.: R. Rančigaj.

TOPLICE pri NOVEM MESTU, žel. st. STRAŽA—TOPLICE (Dravska)
Pečjak udova Šušteršić Leopoldina. T. adr.: Pečjak.

TORDA (Dunavska)
Čolaček Andor.
Čorba Peter.
David Karolj.
Dekonj Đerđ.
Damjanov Stevana udova.
Erdei Maćaš.
Guljaš Ferenc.
Jo Janoš.
Kovač Đerđ.
Kovač Mihalj.
Pap Andraš.
Pataki Mihalj.
Weber Josif.
Weber Jovan.
Zemljoradnička nabavljačka i prodavačka zadruga

TORANJ, pošta ANTUNOVAC (Savska)
Gužmić Mijo.
Suzić Jovo.

TOVARNIK (Savska)
Biro Julius.
Butinović Živan.
Mesić Matija.
Sabo Josip.
Sabo Martin.
Šalovac Emil.
Vali Antun.

TRAVNIK (Drinska)
Alićehić H. Ibrahim.
Alihodža Zineta.
Alkalaj Mordo.
Altarac Hana.
Atijas Salamon.
Božić Ivo.
Budimirović Jure.
Dautović Ibraim.
Franc braća.
Grgić Ana.
H. Pinto Benjamin.
Kalderon Leon.
Karalić Mujo.
Kurtović Almasa.
Mamić Muharem.
Montiljo Avram.
Muhić Salihaga.
Pinto Gracija.
Pinto Josef.
Pinto Juda.
Rotbaum Mojse.
Sunarić Pero.
Terzić Mehmed.
Ulemić Pašaga.

TRBOVLJE (Dravska)
Dežman Franc.
Moll Jos. T. adr.: Moll

TREBINJE (Zetska)
Alečković Kasim.
Arslanagić Abdurahman.
Anđelić Spasoje.
Arslanagić Alija.
Arslanagić Azim.
Arslanagić Huso.
Arslanagić Jusuf.
Babović Ahmet.
Babović Alija.
Babović Džafer.
Bajraković Alija.
Bajraktarević Derviš.
Bakšić Hivzija
Balać-Babović Salko.
Begović Arif i brat.
Begović Hakija.
Begović Salko.
Bekić Bajro.
Borozan Mehmed.
Bratić Vaso.
Ćapin Mehmed.
Ćatović Abaz.
Ćatović Ahmet.
Ćatović Nakija.
Ćatović Hasan.
Ćatović Husnija.
Ćatović Mustafa i Rajević Đorđo.
Ćerišagić Adem.
Cerović Mirko.
Ćerović Radovan.
Čustović Omer.
Čustović Smajo.
Dučić Stevo.
Fetahagić Hamza.
Galijašević Salko.
Galijatović Hivzija.
Galijatović Suljo.
Gatačkić Omer.
H. Hasanović braća.
H. Hasanović Muhamed.
Hadžović Ahmet N.
Hadžović Huso.
Hadžović Mustafa.
Hadžović Zahid i Salko.
Hadžović Zaim.
Hajdarhodžić Murat.
Ilić Risto.
Ivanović Petar.
Jalovrić Salko.
Jokanović Uroš i Milojević Luka.
Kabil Murat i Ahmet.
Karamehmedović Hasan.
Kranjević Jozo.
Krunić Simo.
Kurtović Hasan M.
Kurtović Mustafa.
Lukačević Kaplan.
Maltez Mustafa.
Mijušković Luka i braća Selak.
Miloslavić Šćepo.
Miljanović Jovan.
Ninković Tripo.
Parijez Tomo.
Pavlović Ilija.
Pavlović Mihajlo.
Popović Gojko.
Pokuljić Sadik.
Radanović Lazar.
Ranjić Hamdija.
Salahović Omer.
Sikimić Gjorgjo.
Šahović Huso.
Šaran Huso.
Šehović Ćamil.
Šehović Devro.
Šehović Husnija i Omer.
Škero Todor i Nikola.
Šuljak Zaim.
Topčibašić Huso.
Traparić Spaso.
Tupanjević Jovo.
Tupanjević Simo.
Velić Suljo.
Vigjen Asim.
Vigjen Hamza.
Vigjen Muhamed.
Volić Avdo.

Vuičić Šćepo.
Vuisić Mihajlo.
Vukasović Aleksa.
Zečević Risto.

TREBNJE (Dravska)
Grosek A. Ivan. T. adr.: Grosek.

TREŠTANOVCI (Savska)
Posavac Antun.

TRNAVA, pošta ĐAKOVO (Savska)
Hahn Vilim.
Kaiser Jakša.

TRNJANI, pošta GARČIN (Savska)
Mioć Simo.
Štok Jakob.
Weiss Herman.

TROGIR (Primorska)
Madirazza Roko.
Petrić Danijel.

TROJEGLAVA, pošta DEŽANOVAC (Savska)
Hrabec Stjepan.
Novotny Vendel.

TRPANJ (Zetska)
Franković Vlaho pok. Bariše.

TRPINJA (Savska)
Maširević Sava.
Vukajlović Dušan.

TRŽIČ (Dravska)
Globočnik Franc. T. adr.: Globočnik Franc.
Jelenc Anton.
Lavša Leopolda vdova.
Mally J. B.
Raitharek Erdh. T. adr.: Engelsberger I.
Ruech C.

TRŽIŠČE, žel. st. ŠT. JANŽ na DOL. (Dravska)
Okorn Marija.
Prijatelj Fr. T. adr.: Prijatelj.

TUHALJ (Savska)
Klaužer Franjo.

TURANOVAC, pošta VIROVITICA (Savska)
Šajteri Šandor.
Tomac Josip.

TURNAŠICA, pošta SPIŠIĆ BUKOVICA (Savska)
Janković Tomo.

TUZLA (Drinska)
Abinun Benzion.
Alajbegović braća.
Alajbegović Meho.
Altarac Jakob.
Antunović Tanasije.
Arnaut Suljaga.
Arnautović Salih i brat.
Azapagić H. Alija.
Banović Anto.
Baruh Avram.
Bašagić Husein.
Bjesović Galib.
Berbić Jusuf.
Bojić Boško.
Busovača Mustafa.
Danon Mošo.
Danon Regina.
Delibegović Salihaga.
Džinić Ruža.
Džindo Bećirbeg.
Efendić Azim.
Efendić Mehaga.
Efendić Mehmed.
Finci Aron.
Finci Josef.
Finci Salamon.
Friedman Šandor.
Gavrić Spasoje.
Goldberger Julio.
Gradaščević Azimbeg.
Hadžiefendić Asim.
Hadžiefendić Muhamed.
Hadžihalilović Mujaga.
Hadžiisabegović Osmanbeg.
Halić H. Omerbeg.
Hofbauer Ivan.
Husić Muharem.
Ibrišević Muhamed.
Irčić Nuraga.
Jakupović Halid.
Jovanović Jovo S.
Jovanović Ljubo.
Jovanović Neđo.
Jokanović Vaso.
Keserović i Kaljalović.
Keserović Nikola.
Klein Luisa.
Komušanac Ferdo.
Kovačević Dušan.
Kreitmeier Josef.
Krdžalić Muhamed.
Kunosić Ibrahim.
Kunosić Mustafa.
Levi Juda.
Levi Sara.
Mahmutbegović Osman.
Maković Ljubica.
Marković Jovo.
Muharemagić Ibrahim.
Mujezinović Husein.
Mukić Arifbeg.
Mukić Huseinbeg.
Mulaahmetović Ago.
Muratović Aliosman.
Naknada Nikola.
Nalić braća.
Pajkanović Dobroslav.
Pajkanović Dušan.
Pantić braća.
Pantić Mićo.
Pašić Avdaga.
Pašić braća.
Pašić Nail.
Pašić Osman.
Pašić Pašaga.
Pinto Mošo.
Pinto Rifka.
Popović Ljubica.
Prcić Salih.
Rebrina Anto.
Ramić Smail.
Romano Josef.
Romano Klara.
Salihbegović Mustajbeg.
Salihbegović Meho.
Selaković Mulija.
Sijerčić braća.
Smajlefedić Mustafa.
Stojanović Vaso.
Stefanović Krsto.
Stefanović Ljubomir.
Streiss Slavko.
Subašić Avdo.
Štitić Andrija.
Tanić Jefto.
Terzić Mujo.
Tešanović Stevo.
Tihić Suljo.
Veserstein Herman.
Vasiljević Ljubo.
Vasiljević Risto.
Viesler Oskar.
Zilić Mehmed.
Zwing Jakob.
Žunić Muhamed.

UB (Drinska)
Andrejević Velimir.
Blagojević Stevan.
Cikuša Todor.
Ćiraković Milorad.
Gajić Milutin.
Jeličić Miladin.
Jovanović A. Nikola.
Milovanović Živojin.
Mitrović Milorad.
Parezanović Stevan.
Radosavljević Tihomir.
Raković Milan.
Ristanović Toma.
Simić Branislav.
Stanić Milovan.
Tadić Dobrivoje.
Veselinović Bogdan.
Višnjić Stevan.
Vlajnić Branka.
Vukajlović Divna.
Vukajlović Petar i Lekić.
Vukomanović Čedomir.

UDBINA (Savska)
Korać Dimitrije. T. adr.: Komito.
Majerle R.
Stanić Jovan.

UGLJENOVCI, pošta BATAJNICA (Dunavska)
Bošnjaković Živan.
Damjanović Jovan.
Novaković Rada.
Zerensky Živan.
Zlatić Lazar.
Zlatić Milan.

ULCINJ (Zetska)
Adži Bejto Lito.
Hodža M. Abdul.
Katana Davud.
Muharem Meto.
Nimanbeg Ḥusejin.
Salih Abdulah.
Sadik Bimo.

ULJANIK (Savska)
Goldberger Julius.
Gruber Kosta.
Kufner Ivan.
Matašin Rozalija.

ULJMA (Dunavska)
Bek Edvard.
Bešlin Dušan.
Bosić Marija.
Ćakra Miroslav.
Mihajlović Vojislav.

UMČARI (srez Gročanski, Dunavska)
Dušić Blagoje.
Janković Mihajlo.
Marjanović Voja.

USKOCI, pošta STARA GRADIŠKA (Savska)
Cindrić Ivan.

UŠĆE (sr. Studenički, Zetska)
Planojević Jevrem.
Planojević Milutin.
Prokić Miša.

UŠTICA, pošta JASENOVAC (Savska)
Kalnikov Đorđe.
Korica Kata.
Poljakov Seolot.

UZDIN (Dunavska)
Berković Ljudevit.
Dimković Dušan.

Gutoš Marija.
Onč Konstantin. Tel. 6.
Steingenberger Ignaz.
Tokin Arsa.

UŽICE (Drinska)
Erić Mirko, Miloša Velikog 12. Tel. 45.
Jezdović Radomir, Kralja Aleksandra 81.
Kremić Milutin, Lazara Mutapa 7. Tel. 12.
Marković Dragiša, Kralja Aleksandra 33.
Mirković Andrija, Kneza Mihaila 5. Tel. 1.
Pavlović Velisav, Miloša Velikog 35.
Peković Rađen, Kraljice Drage 7. Tel. 8.
Popović Dragić, Prote Đurića 2.
Pržuljević Petar, Kralja Aleksandra 69.
Rakić i kompanija, Serdara Mićića 7. Tel. 16.
Udovičić Borisav, Kralja Aleksandra 16.

VAČE, žel. st. LITIJA (Dravska)
Čertanc Fortunat. T. adr.: Čertanc.

VALPOVO TRG (Savska)
Berak Julijana.
Bernfest Salamon.
Binklija Đuro.
Čizmarević Stjepan.
Garai i Fišer.
Heinrich F. Viktor.
Kovač Stjepan ml.
Križan Franjo.
Kraus Mavro.
Nutzhaus Ana.
Pom Marija.
Saks Justina.
Sutija Luka.
Schwartz Herman.

VALJEVO (Drinska)
Despotović Božidar, Kneza Miloša 19.
Despotović Budimir, Prote Mateje 25.
Ilić Ž. Jovan, Kneza Miloša 11.
Ilić Čedomir, Kneza Miloša 55.
Jagodić A. Strahinja, Kneza Miloša 51.
Marjanović Tihomir, Kneza Mihaila 6.
Mitić J. Milorad, Kneza Mihaila 4.
Mitić D. Čedomir Kneza Mihaila 48.
Nikolić Radomir, Birčaninova.
Nikolić Filip, Kneza Miloša 47.
Petrović D. Vladimir, Birčaninova.
Petrović i Jočić, Kneza Mihaila 92.
Popović S. Milovan, Kneza Mihaila 49.
Rabasović Dragutin, Kneza Mihajla 42.
Savčić Dragoljub, Kneza Miloša 49.
Sević P. Dragomir, Kneza Mihaila 2.
Selaković A. Radisav, Birčaninova.
Terzić i Pavlović, Kneza Miloša 28.
Tešić Stojša, Kneza Miloša 31.
Tomić B. Jevrem, Kneza Mihaila.

VARAŽDIN (Savska)
Abeles Samuel, Optujska 45. T. adr.: Abeles.
Bauer Edo.
Blührociss M., vlas. Blührociss Rudolf, Petrovićev trg 17.
Dajić Lazar, trgovina mješ. i manufakt. robom, Petrovićev trg 6. Tel. 42.
Fried Šandor, trg. mješ. robom i zemaljskim plodinama.
Hary braća, trgovina izrađenom i sirovom kožom i mješov. robom, Strossmayerov trg 10. Tel. 83. T. adr.: Braća Hary.
Hršak Slavko, trg. mješov. robom i zemaljskim plodinama, Vidovski trg 10.
Kesegi Nikola, Kukuljevićeva 7. T. adr.: Kesegi.
Kos Dragutin, Kukuljevićeva 16.
Kramar Antun, trgovina špecer. kolonijal. robom i sjemenjem, Gundulićeva 2.
Ladenhauser Hugo, trg. špecer. i prekomorskom robom, Trg Slobode 3.
Löwenstein Mavro, trg. mješov. robom i zemaljskim proizvodima, Koprivnička 2. Tel. 67.
»Merkur« Rosenfeld Josip, komis. skladište mješovite robe, Kolodvorska cesta. Tel. 94. T. adr.: Josip Rosenfeld.
Milković Josip, trgovina mješov. i kolonijal. robom, zemalj. plodinama, te mirodijama. Tel. 1-67.
Mitzky Arnold, trgovina mješov. i manufakt. robom, Draškovićeva 3. Tel. 96.
Reich D., trgovina, agenturni i komis. posao raznom robom.
Samac Mato, trgovina špecer., kolonijal. i delikates. robom, te suhomesne robe. Šenoina 8. Tel. 1-36.
Sladović Mirko, Zagrebačka 15.
Stanković Franjo, trgovina špecer. i kolonijal. robom i sjemenjem.
Stanković T., Kukuljevićeva 19.
Strauss Mato, trgov. mješovitom robom, žitom i zemaljskim plodinama, Anina 22. Tel. 1-41.
Štefanić A. Otmar, agent. i komis. posao mješ. robom, Zrinjska 10. Tel. 1-07. T. adr.: Štefanić.
Thavenet Ferdo, trgovina špecer. i kolonijal. robom te sjemenjem, Petrovićev trg 1.
Tomašec A. M., Sjemenišna 4.

VARAŽDINSKE TOPLICE (Savska)
Mayländer Albert i sin.
Strauss Jakob.
Rosenberg Ferdo i sinovi.

VARVARIN (sr. temnićski, Moravska)
Ilić Stevan, Grofa Orurka.
Kostić Taško, Dušanova.
Miladinović Ž. Jovan, Dušanova.
Miladinović Milivoje, Dušanova.
Protić Milan, Grofa Orurka.
Ružić P. Josif, Dušanova.
Savić M. Živojin, Dušanova.
Savić S. Radisav, Grofa Orurka.
Šubaranović K. Miladin, Dušanova.
Urošević Milan, Dušanova.

VAŠKA, pošta MEDINCI—SENKOVCI (Savska)
Fekete Mijo.
Rechnitzer Viktor.
Selinger Tobijas.

VATIN (Dunavska)
Dimitrijević Aleksandar.
Kešanski Joca.

VELALUKA n/K (Primorska)
Nasljednici S. P. Vučetić.

VELENJE (Dravska)
Tischler Karel. T. adr.: Tischler.
Valenčak Anton. T. adr.: Valenčak.

VELIKA (Savska)
Menčik Ivan.
Zvekić Eleonora.

VELIKA DOLINA, pošta JESENICE ob SAVI (Dravska)
Dolinar Mijo.

VELIKA GORICA (Savska)
Bachrach Branko. Tel. 14.
Čop Josip, trgovina špecer. i željez. robom na veliko i malo. T. adr.: Čop.
Janeš Mirko. Tel. 1-87.
Popović Ivan.
Rosner Albert, trgovina mješov. robom, žitom i zemalj. prodinama. Tel. 13. T. adr.: Rosner.

VELIKA GREDA (Dunavska)
Hirsch Kristof.
Müller Jakob.

VELIKA KIKINDA (Dunavska)
Bergental M.
Blat Jovan.
Bugarski Danilo.
Bugarski Sreten.
Đerić L.
Filip Nikola.
Horvat Anton.
Janiček Imre.
Kockar Marko.
Linjački Milan.
Nad Josif Đerđ.
Najror Jakob.
Najror Rudolf.
Pelva Mihajlo.
Presburger Ilija.
Rajkov Svetozar.
Rot Elizabeta.
Šafro Magda.
Schwarz Josif.
Zarić Joca.

VELIKA KOPANICA (Savska)
Ilakovac Mijo.
Ilakovac Živko.
Spitzer braća.

VELIKA NEDELJA (Dravska)
Skworz Georg.

VELIKA PISANICA (Savska)
Martinčević Josip, trgovina mješov. robom i sirarna.

VELIKA PLANA (Dunavska)
Dimitrijević Ljuba.
Jovanović Nikodije, Princa Tomislava 42.
Marinković braća, Princa Tomislava 38.
Mijailović J. Života, Princa Tomislava 34.
Petković braća, Princa Tomislava 36.
Todorović Milorad, Princa Tomislava 30.

VELIKI BANOVCI, pošta NIJEMCI (Savska)
Grgić Mijo.
Hrin Andrija.
Lilić Sreto.
Šimunić Ivan.
Šimunić Marko.

VELIKI BASTAJI (Savska)
Dobrovšak Viktor.
Kaim Mihajl.
Kuzler Josip.
Petrokov Josip.
Vekić Đuro.

VELIKI BEČKEREK (Dunavska)
Adler Ižak.
Ajhert Franja.
Andrenji Gimpel Josif.
Baden Jelisaveta udova.
Bergental Hermina.
Berković Vasilije.
Blažej Josif.
Bok Julio.
Buhaker Jovan.
Bušbaher Jelisaveta.
Borjanović Branko.
Čanji Karolj.
Despotov Rada.
Deutsch Ilonka.
Diwald Josif.
Dragošev Radivoj.
Đorđević Branko.
Đukić Slavko.
Eckert Jovana udova.
Engeldinger Josif.
Eleven Lajoš.
Erski Milica.
Felzenstein Berta udova.
Freund Regina udova.
Galetin Petar.
Gajin Stevan.
Gere Malvina.
Glaug Jovan.
Goldstein Gizela.
Grubački Žarko.
Grujin Mladen.
Gutman Roza udova.
Hacker Wilma udova.
Heber Jovan.
Heller Janka.
Hiber Hugo.
Hoffman Roza.
Hološi Vince.
Hoffman Stevan.
Hoff Ferdinand.
Jakša Mihalj.
Jovanović Velislav.
Jonaš Jovan ml.
Jaroši Aleks. Jovan.
Kataj Josif.
Kajla Terez.
Kepih Aleksandra udova.
Kiš Ana.
Klein Albert.
Klein M. Marko.
Kovač Kata.
Kon Bianka.
Konja Julijana.
Kolarov Olga.
Kraljev Lazar.
Langerman Jovan.
Laslo Martina udova.
Lenhardt Ilonka.
Lego Jovan.
Levajić Milan.
Lozanić Despot.
Lenhardt Thomas.
Marticki Ilija.
Majer Jovan.
Majer Jelena.
Meinl Julio.
Maksand Josif.
Milin Vladislav.
Mijatović Elizabeta.
Mišković Milutin.
Mišljanov Nikola.
Molnar Jelisaveta udova.
Mošorinski Svetozar.
Muc Nikola.
Müller Franja.
Muškinja Ostoja.
Nabavljačka zadruga.
Nikolić Jelena udova.
Nikolić Marija.
Olaj Stevan.
Oswald Paja.
Ot Nikola.
Peters Adam.
Petkanić Bogdan.
Petrović Ivanka.
Pilmajer Roza.
Plavšić Stanimir.
Popović D. Dragoljub.
Potrošačka zadruga javnih činovnika.
Putnik Giga.
Radosavljević Ana udova.
Radosavljević Čedomir.
Rakić Katica.
Seifert Josif.
Sehr Đura.
Stojanov Đurđinka.
Stefanović Milica udova.
Stojkov Miloš.
Strajin Milivoj.
Šager Nandor.
Šemel Jovanka.
Schitz Ferdinand.
Schlosser Karlo.
Schneider Josif.
Stein Jakoba udova.
Stein Jovan.
Schulz Aladar.
Schubert J. Ana.
Schubert Johan.
Šugić S. Smilja.
Tapai Julija udova.
Tajti Stevan.
Todorović Milivoj.
Todorović Stanimir.
Tripšin Žarko.
Turinski Đura.
Turinski Smilja.
Udicki Čeda i Đura.
Urban Jovan.
Vencel Šandor.
Vorgić Dragomir.
Vidrić Milorad.
Velislav Nikola.
Vlajnić Luka.
Weiss Jovan.
Weiss Marija.
Wittman Viktor.

VELIKI GAJ (Dunavska)
Bokšan Svetozar.
Dobrijević Maksim.
Fridrih Wilhelm.
Maksimović Laura.
Pavičić Arsa.
Popović Sava.
Sol Georg.
Stanišić Irina.

VELIKI RASTOVAC, pošta BARE (Savska)
Bauer Petar.
Letcheim Hermina.

VELIKI TORAK (Dunavska)
Anujka Lazar.
Bute Jon.
Hodi Magdalena.
Jost Margita.
Kanistus Martin.
Matijas Josef.
Mustec Todor.
Sekošan Julijana.

VELIKI ZDENCI (Savska)
Schlossberg i Brleša, naslj. Hrešić Viktor, trgovina mješov. i manufakturnom robom. Tel. 1. T. adr.: Hrešić.
Šlechta Franjo.

VELIKO GRADIŠTE (Dunavska)
Đorđević Milan, Braničevska 7.
Janković Milivoje, Hajduk Veljkova 5.
Jovanović Vladislav, Kneza Miloša 21.
Lazarević Ilija, Marveni Trg 7.
Milenković Bogdan, Marveni Trg.
Radojković Stevan, Kneza Miloša 25.
Selić Milan, Marveni Trg 9.
Selić Ognjan, Kralja Milana 76.
Stefanović Milisav, Kralja Milana 44.
Stojković Svetomir, Kneza Miloša 45.

VELIKO LAŠČE (Dravska)
Hartman Josip nasl. Sbil V.
Hočevar Marija.

VELIKO NABRĐE, pošta ĐAKOVO (Savska)
Aufferber Batol.
Pavić Franjo.

VELIKO ORAŠJE (sr. vel. oraški, Dunavska)
Čolaković Živadin.

VELIKO SREDIŠTE (Dunavska)
Holub Franja.
Žarkov Ivan.

VELIŠKOVCI, pošta VALPOVO (Savska)
Evinger Hinko.

VERA, pošta TRPINJA (Savska)
Nikolić Dušan.
Šević Milovan.

VERPETE, pošta VOJNIK, žel. st. CELJE (Dravska)
Sodin Ferdinand & Co.

VERŽEJ, pošta KRIŽEVCI pri LJUTOMERU, žel. st. VERŽEJ (Dravska)
Hedžet Feliks. T. adr.: Hedžet.
Seršen Alojz.

VETOVO (Savska)
Radić Franjo.

VIČ, žel. st. LJUBLJANA (Dravska)
Novak Ladislav, trgovina z mešanim blagom. Tel. 21-28. T. adr.: Ladislav Novak.

VIDEM, pošta VIDEM-KRŠKO (Dravska)
Vahčič Anton. T. adr.: Vahčič.

VIDOVCI (Savska)
Filipović Dragica.

VILIĆSELO, pošta SLAVONSKA POŽEGA (Savska)
Hlavaček Ivan.

VILJEVO (Savska)
Ižaković Dragutin.

VINKOVCI (Savska)
Amstadt Matija.
Babenović Marko.
Babić Stana.
Balenović Marko, Arambašić ul. 22.
Baumschabel Silvester.
Birmili Pavo.
Blažecki Stjepan.
Butorac Marija.
Cerovac Dušan, Strossmayerova 11.
Čordašić Leopold.
Dabović Milutin.
Deitelbaum Hugo.
Doležak Elizabeta, Sajmište 68.
Drach Ivan.
Fleischhacker Samuel.
Goldstein Šandor.
Herzog Isidor. Tel. 55.
Horky Petar.
Horvatović Antun.
Ivančić Franjo.
Janković Milan.
Jašo Božidar, Banova 2.

Kanitz Sig. Tel. 50.
Krančić Ivan, Molinareva 12.
Marković Milentije, Starčevićeva 123.
Pfeiffer Mirko.
Pokrajac Nikola. Tel. 1-05.
Popović Jovan.
Ružička Aleksander.
Rock Antun.
Rock Mijo.
Rosenberg Ignjat.
Smolić Đuro.
Sohr Adolf.
Sremec Evica.
Stein Adam.
Skvorc Marija.
Smituc Ivan.
švarer Aleksander.
Schwartz Eugen.
Višnjevac Ivan.
Vučević Vladislav.
Weber Hinko, Sajmište.
Žadar Antun.

VINICA, žel. st. ČRNOMELJ (Dravska)
Šterk Jurej. T. adr.: Šterk.

VINOGRADCI, pošta VALPOVO (Savska)
Petrović Stjepan.

VIRJE (Savska)
Pečar Franjo, trgovina mješov. i manufakturnom robom.
Weiss i Kovačević, trgovina mješov. robom i zemaljskim proizvodima. Tel 2.

VIRJE—KONAK (Savska)
Vitković Mihajlo.

VIROVITICA (Savska)
Bing Adolf.
Čosić Luka.
Dekić Ilija.
Drakulić Stevan.
Fechter Matilda, Rusanova 25.
Ferliš Josip.
Francetić Mato.
Hoffman Matin. Tel. 12.
Igali Antun ml. Tel. 31.
Klein Adolf.
Lovreković Milan.
Mihaljević Josip.
Pavelić Luka.
Pavelić Mato.
Pavletić Franjo, Stjepana Radića 7.
Petras Tomo.
Peisker August.
Šerbedija Franjo. Tel. 10.
Stefović Đuro.
Šromajs Marija, Gajeva 51.
Schwartz Julijo.
Wessel i Viktor.
Živković Stjepan, Zrinjska 74.

VIS (Primorska)
Slavić Giorgio.
Tomić Ante p. Nikole, kbr. 341.

VISOKO (Drinska)
Ahmetović Vehbija.
Andričević Ahmet.
Ašlama Edhem.
Bajramagić Salih.
Bećar Alija.
Bećar Huso.
Beganović Avdaga.
Bilalović Alija.
Brkić Adem.
Bukarević Emin.
Burić Omer.
Čabaravdić Ismet.
Čehaić Avdija.
Čolić Ivo.
Danon Josef.
Danon Moric.
Dragutinović Ilija.
Durajlić Hasan.
Durajlić Salih.
Đulić Alija.
Franjić Mijo.
Frljak Alija.
Hadžimehanović Ismet.
Hadžimehanović Rasim.
Hadžimehanović Šefkija.
Hadžinumanagić Mehaga.
Hadžiomerović Mehmed.
Hardžiomerović Vejsil.
Hakičević Ibrahim.
Halilbegović Muhamed.
Handžić Ibrahim.
Handžić Meho.
Jevtić Ružica.
Kabiljo Abraham.
Karić Gojko.
Levi Mošo.
Limo Mehmed.
Maestro David.
Maestro Isak.
Maestro Rafo.
Milalović Mustafa.
Pašić Ćazim.
Plavšić braća.
Ramić Meho.
Rašidović Nuraga.
Šahinović Mujo.
Tokina Ibrahim.
Vasiljević Ostoja.
Zahirović Mehmed.

VIŠEGRAD (Drinska)
Ahmetović Ahmet.
Askić Murat.
Balić Alibeg.
Baranac Nikola.
Barbarez Jovo.
Bošnjaković Pero.
Branisavljević Pavle.
Bukovac Nikola.
Čengić Hilmija.
Čolić Vejsilaga.
Gjurić Simo.
Džafić Osman.
Gutenplan Jakob.
Hadžić Mustafa.
Ibrahimović Mujo.
Kajon Elijas.
Kamhi Daniel.
Katić Toma.
Levi Sadik.
Maestro Mošo.
Maluhija Salko.
Mezildžić Džemal.
Mezildžić Husein.
Mezildžić Osman.
Miličević Bogosav.
Milovanović Radojka.
Mitrović Perko.
Osmanagić Ahmet.
Papo Isak.
Papo Leon.
Sadović Alija.
Salić Mehmed.
Sarać Ibrahim.
Tabaković Salko.
Tufekčić Mustafa.
Tvrtković Hilmibeg.
Živković Kata.

VIŠNJA GORA (Dravska)
Omahen Mihael. Tel. 2.

VIŠKOVCI, pošta ĐAKOVO (Savska)
Reizl Josip.
Sehn Adam.

VITANJE (Dravska)
Teppei Josef.

VIZIĆ, pošta ILOK (Dunavska)
Jovančić Mitar.

VLADIČIN HAN (sr. poljanički, Zetska)
Aleksić Nikodije.
Jovanović Miloje.
Marković Đorđe.
Mihajlović Mika.
Novković Đura.
Petrović Stojmen.
Stojković Velimir.
Trajković braća.

VLADIČINO SELO (Dunavska)
Gutenkunst Heinrich.
Sol Andres.

VLADIMIRCI (sr. posavo-tamnavski, (Drinska)
Ilić Miroslav.

VLADIMIROVAC (Dunavska)
Albu-Barbu Ana.
Baso Đura.
Brzovan Svetozar.
Dimitrijević Joca.
Đuđa Nikola.
Ilijević Đoka.
Jovanović i Schwan.
Keta Aleksandar.
Murgu Aleksa.
Stocker Nikola.
Weiss Robert.
Zaria Petar.
Živan Joca.

VLADISLAVCI (Savska)
Altarac Albert.

VLAJKOVAC (Dunavska)
Gavrilov Mita.
Jorga Reveka.
Kačer David.
Levai Beti.

VLASENICA (Drinska)
Aganović Ejub.
Altarac Aron.
Altarac Lezo S.
Altarac Santo.
Altarac Sumbul.
Begovac Rasim.
Begovac Reuf.
Bušatlić Zulfo.
Džeko Huso.
Hadžić Ibraim N.
Hasanefendić Esad.
Hasanefendić Salihaga.
Jokić Đorđo.
Karavdić Akif.
Karavdić Rasim.
Kurtagić Esad.
Mičić Jovo B.
Mičić Simo J.
Mičić Niko.
Rot Moric.
Sunarić Radoskav.
Tihić Avdaga.
Tihić Himzo.
Tihić Šezibeg.
Tuševljaković Drago.

VLASOTINCI (Vardarska)
Janković Hrista, Dositijeva 1. T. adr.: Želece.
Karuović Blagoje, Kralja Milana 11. T. adr.: Blagkaruović.
Krainčanić Jordan, Kralja Milana 27. T. adr.: Jorkrainčanić.
Krainčanić Josif, Kralja Milana 29. T. adr.: Joskrainčanić.
Marinković Filip, Kralja Aleksandra 5. T. adr.: Filmarinković.
Mladenović St. Milivoje, Miloša Velikog 9. T. adr.: Milmladenović.
Popović i Jovan, Kralja Milana 47. T. adr.: Jovpopović.

Valčić Krista, Kralja Milana 35. T. adr.: Krivalčić.
Valčić i Stojković, Trg Kralja Aleksandra 21. T. adr.: Stojković.
Valčić S. Čedomir, Kralja Milana 7. T. adr.: Čedvalčić.
Veličković Aleksandar, Kneza Mihaila 38. T. adr.: Dejanac.

VLATKOVAC, pošta LJEKOVICA (Savska)
Jelenić Mato.
Valkay Karlo i Katica.

VOČIN (Savska)
Bosanac Savo, Grčka 6.
Burojević Teodor.
Gredelj Milivoj.
Jovanović Milan.

VOĆARICA, pošta NOVSKA (Savska)
Androšević Ivan.
Jovanović Ferdo.

VODICE (Primorska)
Čičin Šain Martin i brat.

VOĐINCI, pošta IVANKOVO (Savska)
Beketinac Nikola.
Jakovac Slavko.
Kohn Jakob.
Svirac Antun.

VOGANJ, pošta RUMA (Dunavska)
Maletić Radovan.
Milošević Anica.
Pejić Jovan.

VOGRIČEVCI, pošta LJUTOMER, (Dravska)
Herič Franc

VOJKA (Dunavska)
Bukurecky Radovan.
Grujić Nikola.
Heror Stevan.
Jovanović Cvetko.
Kostić Živan.
Vujin Dušan.

VOJLOVICA (Dunavska)
Bek Andreja.
Bek Karlo.
Daradić Stevan.
Kelemen Lajoš.
Kovač Rozalija.
Kolarić Martin.
Maurer Lukas.
Nemček Milajlo.
Pfeifer Filip.
Raf Josef.
Stutzman Filip.
Tangl Karlo.
Varga Franja.

VOJNIĆ (Savska)
Gredelj Emil.
Kosanović D.

VOJNIK, ž. st. CELJE (Dravska)
Brezovnik L. T. T. adr.: Brezovnik.
Kresnik Amalija & komp.

VOJVODINCI (Dunavska)
Đurišić Avram.
Jepure Avram.
Luka Jovan.
Müller Rudolf.
Pinter Aleksandar.

VRAČEV GAJ (Dunavska)
Dakić Velimir.
Dedeo Jovan.
Hardt Paula.
Marković Vlada.
Sekulić Bosiljka.

VRANEŠEVCI, pošta MEDINCI-SENKOVAC (Savska)
Dušanić Radovan.

VRANOVCI, pošta GARČIN (Savska)
Marković Marija.

VRANSKO pri CELJU, pošta VRANSKO, ž. st. SV. PETER v SAV. DOL. (Dravska)
Schwentner L. T. adr.: L. Schwentner.

VRANJEVO (Dunavska)
Božić Milutin.
Dujin Obrad.
Garčev Filip.
Hajdu Lajoš.
Jager Janoš.
Janković Ivan.
Nićin Petar.
Petrović Cvetko.
Rackov Andrija.
Stojšin Arsen.
Semendri Ištvan.
Stefanović Bogoljub.
Vlajovanović Vukosava.

VRATJI VRH, pošta APAČE (Dravska)
Prising Anton.

VRBANJA (Savska)
Balte Antun.
Kovač Josip.
Roksandić Marko.
Singer Josip.
Živić Paulić.

VRBICA (Dunavska)
Juhas Ileš.
Molnar Janoš.

VRBICA, pošta STARI MIKANOVCI (Savska)
Businger Katarina.
Reininger Mijo.

VRBOVEC (Savska)
Fürst Dragutin.
Weiss Hermann.

VRBOVLJANI, pošta OKUČANI (Savska)
Ečimović Joco.
Ogorelica Mile.

VRDNIK MANASTIR (Dunavska)
Dobričić Jovan.
Zaharijević Aleksandar.

VRDNIK SELO (Dunavska)
Jeftić Milan.
Karalić Lazar.
Krstić Milan Milošev.
Petanović Živko.
Segić Milan.

VREBAC, pošta MEDAK (Savska)
Narančić Vladimir.

VRGINMOST (Savska)
Mrkobrada Adam. T. adr.: Mrkobradam.

VRGORAC (Primorska)
Franić Ante.
Miletić braća i Radić. Tel. 2.

VRHNIKA (Dravska)
Grom Jože & Co. T. adr.: Grom Jože. (Podružnica: Logatec).
Krajnc Jernej. T. adr. J. Krajnc.
Krajnc Matko. T. adr.: Matko Krajnc.
Mayer C.
Šetinc Davorin. T. adr.: Šetinc.

VRHOVINA, pošta GARČIN (Savska)
Marjanović Andro.

VRHOVINE (Savska)
Krajnović Mane.
Svilar S. T. adr.: Svilar.
Tišma P. Stevan.
Vidak Stevo.

VRPOLJE (Savska)
Crndić Ivan.
Habjanac Franjo.
Ivanetić Stjepan.
Knežević Eva.
Spitzer Malvina.
Spitzer Simo.
Stern Ivan.

VRŠAC (Dunavska)
Arva Elizabeta i Tir Eva.
Apostolović Kosta.
Barta Jovan.
Barta Ana.
Barberić Ostoja.
Bavanski Zorka.
Bek Josif.
Benin Aca.
Berček Ana.
Blum Anton.
Blum Franja.
Bošnjački Jovan.
Bojanić Dušan.
Bolić Petar.
Bošković Vasa.
Brkić Jovan.
Brkić Lenka i Anton.
Brandajs Josif.
Bogić Pera.
Bucu Todor.
Bucu Marija.
Cela Sofija.
Cincer Jelena.
Čapu Jovan.
Damjančić Katarina.
Dalija Đura.
Demetrović Šandor.
Đakov Dušan.
Đorđević M. Malen.
Edinger Jovan.
Eler Ana udova.
Erdei Karlo.
Falb Evgenija.
Fischer Edmund.
Geringer Josif.
German Jovan.
Gojkov Vasa.
Geringer Marija.
Grenčević Branko.
Goldstein Maksa.
Horvat Deneš.
Ifko Lajoš.
Ilkić Milan.
Ivanović Danica.
Ivanović Jelena.
Jekić Jovan.
Jovanović Dušan.
Jovanović Dragomir.
Jovanović Pera.
Jovanović Slavko i Šajić Slavko.
Jovanov Mileva.
Jost Mihajlo.
Kajip Julija.
Kempf Josif i Marija.
Kemper Franja.
Kleizer Marija.
Komanov Nikola.
Kornauer Ana.
Kovačević Mita.
Kunčer Rudolf.
Krauze Petar.

Krecman Irina.
Krajc Anton.
Kurteš Mihajlo.
Lauriz Ana
Laorić Franja.
Lazar Lazar.
Lozovački Zorka.
Maksimović Živa.
Malik Marija.
Mihajlović Vasa.
Malek Stevan.
Mošorska Zorica.
Marić Olga.
Minges Josif.
Miodemović Zorica.
Majer Josif.
Nils Karlo.
Nađ Marija.
Najman Ana.
Nađ Anton.
Nađ Aleksandar.
Nikolić Nebojša.
Olečak Edward.
Oc Karlo.
Oswald Anton.
Popović Dušan.
Petrović Đoka.
Poponjec Vasa.
Predić Angelina.
Pantić Jelena.
Popović Katica, udova.
Panić Branko.
Paunović Vasa.
Prvanov Đoka.
Petković Danica.
Puhač Toma.
Pavlović Gordana.
Pavkov Persida.
Petrović Petar.
Pečanović Živa.
Poponjec Đoka.
Rančin Ljubica.
Ristić Dimitrije.
Res Katarina.
Radulovac Branko.
Rotler Hugo.
Rakuf Julija.
Stojanović Kosta.
Stojković Pera.
Sarmeš Vasa i Pavlović Slavko.
Stojanović Sava.
Stojanović Dušan.
Stojaković Lazar.
Srdanov Đura.
Stajić Cvetko.
Semajer Franja.
Stefanović Ace udova.
Sajc Josif.
Širo Jovan i Katica.
Schmidt Bela.
Schulz Wiktor.
Til Wilhelm.
Tošović V. Radosav.
Tiridi Josef.
Todorović Stevan.
Tetz Josif.
Tokin P. Julka.
Ureks Petar.
Unterguč Hugo.
Vajgand Barbara, udova.
Vala Margita.
Vijatović Aleksandar.
Virag Andreja.
Vojnov Marta, udova.
Weingang Franja.
Weiss Maks i drug.
Werner Jovan.
Wolf Katica.
Živković Dragomir.
Žigrai Marija.
Živković Jovan.

VRŠAC-PAVLIŠ (Dunavska)
Brzak Josif.
Pervanov Đoka.

VUČEVCI, pošta ĐAKOVO (Savska)
Gas Antun.
Melman Ivan.

VUČJAK, pošta ŠPANOVICA (Savska).
Stojanović Petar.

VUHRED ob DRAVI (Dravska)
Minarik Pavel. T. adr.: Minarik.

VUKA (Savska)
Negeri Petar.
Pifat Franjo.
Sajer Franjo.
Selig Đuro.
Strobilius Mirko.

VUKOJEVCI, pošta PODGORAČ. (Savska)
Bastijan Tonka.
Gorša Stjepan.

VUKOSAVLJEVICA, pošta SPIŠIĆ BUKOVICA (Savska)
Löwy Ignjat.
Pantić Panta.

VUKOVAR (Savska)
Angelius Julio, Pejačevićeva 2.
Berković Franciska.
Baum Geza, Preradovićeva 2.
Berman Ivan.
Buljević Ivan.
Brunsky Tereza.
Dejak Đoko, Sajmićte 55.
Dombay Pajo.
Goldstein Hinko.
Fišof Rudolf.
Hernfeld Adolf, Radićeva 49.
Herschperger Jakob.
Herschperger Đuro, Filipovićeva 42.
Kohn Aleksander.
Kohn Nathan.
Klein F. Sam.
Kovač Mirko.
Kovačić Stjepan.
Kuntić Anka.
Lieli Dragutin.
Lukičić Antun.
Matković Marko.
Maretić Ilija, Daničićev trg 1.
Maloševič Marko, Sajmište 13.
Mitrović Joco.
Mrđenović Mihajlo.
Opravić Antun, Tri Ruže 15.
Panić Kata.
Pifat Ivka.
Reinsdorf Andro.
Rudić Josip, Jelačićeva 34.
Sentđerđ Đuro.
Sabo Marija.
Seiler Terezija, Frankopanova 80.
Salaj Josip, Radićeva 94.
Spitzer Ivan.
Štekl Ana.
Štefančić Antun.
Uglješić Paja. Tel. 93.
Untermayer Leopold.
Vuić Petar.
Weiner Hermina, Preradovićeva 29.
Weiss Jakob, Jelačićeva 12.
Ivković Ivan.

VUKOVIJE, pošta DARUVAR (Savska)
Brajdić Antun.

VUKOVJE, pošta GAREŠNICE (Savska)
Bulić M.

VUZENICA ob DRAVI, ž. st. VUZENICA-MUTA (Dravska)
Kresnik Maks.

ZABOK (Savska)
Steiner Karolina.

ZADUBRAVJE, pošta GARČIN (Savska)
Bulović Petar.

ZAGAJICA (Dunavska)
Araškov Jefta.
Kavić Ivan.
Moldovan Mita.
Stojanov Milan.

ZAGORICA, pošta BLED (Dravska)
Pretnar I. Tel. 25.

ZAGORJE (Dravska)
Ahčan Rudolf.
Kušar Slavo.
Suša Viktor. T. adr.: Viktor. Suša.

ZAGRADJE, pošta PLETERNICA (Savska)
Brajković Mijo.
Kučić Petar.

ZAGREB (Savska)
Baki J., trgovina špecer. i delikatesnom robom. Strosmajerov trg 8. Tel. 49-70.
Beck Lavoslav, trgovina špecer. robom, Petrinjska 26-a. Tel. 85-15.
Berhmann Lav, trgovina mješov i špecer robom. Vlaška 101. Tel. 64-85.
Beljan Antun, trgovina spec. i mješovitom robom, P. Radića 15. Tel. 66-61.
Berger Imbro i Mišo, trgovina špecer. kolonijal. robom i zemalj. plodinama, Pejačevićev trg 1. Tel 35-65. T. adr.: Mirodija.
Bogdanović J., trgovina špecer. i delikates. robom. Ilica 38-a. Tel. 78-30.
Borovšak Ivan, trgovina mješovitom robom i žitaricama, Borongajska c. 1. Tel. 62-98.
Bošan Aleksander, Vlaška 26. Tel. 45-85.
Bošan Bela, Šenoina 8. Tel. 83-68.
Božić N., agent. i komis. posao špecer. i kolonijal. robom. Masarykova 26/II. Tel. 38-32.
Branisavljević Đuro, agent. i komis. posao špecer. i kolonijalnom robom, Petrinjska 29. Tel. 82-36. T. adr.: Branisavljević.
Broz Stjepan, trgovina mješov. robom i delikatesama. Nova Ves. 94. Tel. 45-11.
Davidović N. K. agent. i komis. posao špecer. robom. Vodnikova 17. Tel. 20-94.
Dučić I., Vlaška 46-a. Tel. 32-73.
Fermenta d. d. za promet i posredovanje oko prodaje kvasca. Kaptol 21. Tel. 33-73. T. adr.: Fermenta.
Fijana S., naslj. Rendeli Dragutin. Nova Ves 20. Tel. 55-35.
Fleischhacker Vatroslav, agent. i komis. posao specer. robom i zemalj. proizvodima, Amruševa 15/II. Tel. 47-34. T. adr.: Vatros.
Fleš Ignjat, Mrazovićeva ul. Tel. 26-26. T. adr.: Fleche.
Fučkar Marija, trgovina mješov. robom, Mošinskoga 1. Tel. 21-74.
Grazdik Emilija, Vlaška 19.
Goldner Ernest, trgovina špecer. i delikatesnom robom. Ilica 196. Tel. 71-20.
Gostl Milan, Kaptol 26. Tel. 78-81.
Graf Albert, Maksimirska 29. Tel. 60-46.

Grosso Josip, trgovina špecer. kolonijal. i delikatesnom robom. Masarykova 1-a. Tel. 32-63.
Grünfeld Teodor, veletrgovina kolonijalnom robom. Ilica 48. Tel. 36-88 38-82. T. adr.: Grünfeldus.
Guteša Ililja, trgovina špecer. i kolonijal. robom. Vlaška 73. Tel. 40-30
Havranek M., trgovina špecer. i kolonijal. robom. Švearova 9. Tel. 65-15.
Hercigonja Dragutin, Ilica 252.
Herlinger Mavro, Bakačeva 5.
Hochsinger i drug, veletrgovina kolonijal. robom i zemalj. proizvodima. Vlaška 21. Tel. 31-06, 31-50.
Horvat Antun, trgovina delikatesa, Nikolićeva 4. Tel. 45-37.
Huppert Franjo, Tratinska 51. Tel. 47-45.
Jamšek Ljudevit, Kaptol 10. Tel. 49-57
Jelenić Aleksandar, zastupstvo za uvoz kolonijalne robe, Bakačeva 4. Tel. 39-98. T. adr.: Agil.
Jerneić Mirko, trgovina mješov. robom i delikatesama. Tratinska 34.
Jugoslavensko trgovačko a. d., zakup soli i monopol. artikala, Mihanovićeva 14/I. Tel. 50-83. T. adr.: Sol.
Kladarin Đuro. Ilica 135. Tel. 51-75.
Kohek Ivan, trgovina špecer. i kolonijal. robom, Nikolićeva 9. Tel. 35-54. T. adr.: Ivan Kohek.
Kohn Hinko, agent. i komis. posao zemalj. proizvodima, Vlaška 80. Tel. 43-96. T. adr.: Eksport.
Kohn Julia, Paromlinska 17. Tel. 37-51.
Kohn Viktor, trgovina špecer. i delikatesnom robom. Jelačićev trg 25. Tel. 37-50.
»Koloniale«, hrvatsko trgovačko d. d. veletrgovina i zastupstvo, Ilica 73. Tel. 20-25, 20-26. T. adr.: Koloniale.
Konzum d. d. za promet robom, Vrhovčeva 9. Tel. 23-48, 39-59. T. adr.: Diokonzum.
Korda Milivoj, Preradovićeva 34.
Kralj Josip, Maksimirska 20. Tel. 44-11.
Kuffler Makso, agent i komis. posao kolonijal. robom i zemalj. proizvodima, Dukljaninova 3. Tel. 21-08. T. adr.: Kufleraks.
Ledicky F. i drug, d. d. uvoz-izvoz. Ilica 61. Tel. 58-85, 76-43. T. adr.: Ledicky.
Licht H., vlas. Licht Adolf, agent. i komis. posao, Petrinjska 29. Tel. 40-69.
Licht Milan, trgovina špecer. i kolonijal. robom, Deželićeva 21. Tel. 67-56.
Lisac Dragutin, trgovina špecer. i i delikatesa, Bakačeva 4. Tel. 51-56
Lončar Vladimir, Kustošija 114. Tel. 62-43.
Malešević Risto, trgovina špecer. i delikatesnom robom. Radićev trg 10. Tel. 55-61.
Marković Milan, trgovina špecer. robom, Palmotićeva 56. Tel. 85-35.
Mautner Jakob, trgovina špecer. i delikatesnom robom. Vukotinovićeva 4. Tel. 78-37.
Miškić Ivan, trgovina mješovitom robom. veleprodaja vina i pića, Medveščak 2. Tel. 85-56. Tel. 61-07.
Müler Jakov, Vlaška 91. Tel. 57-14.
Neumann Berthold, agenturni i komis. posao, Ilica 69. Tel. 32-77. T. adr.: Engros.
Omčikus Gajo, trgovina spec. kolon. i delikatesnom robom, Nikolićeva 11. Tel. 27-70.
Ozmo Albert, agent. i komis. posao kolonijalnom i delikatesnom robom, Vlaška 72-a. Tel. 52-80.
Ozbolt Rudolf, Maksimirsska c. 95.
Pećina Antun, trgovina spec. i delikatesnom robom, Ilica 73. Tel. 81-06.
Penić Ivan d. d., veletrgovina spec. i kolonijalnom robom, Frankopanska 12. Tel. 53-93, 33-90. T. adr.: Opskrba.
Petrinjak Franjo, trgovina željeznom i mješovitom robom, Maksimirska 27. Tel. 76-15.
Petrinjak Josip, Maksimirska 1.
Pick Otto, Savska c. 100. Tel. 23-62.
Plančić Josip, nasljednik Josipa Majetića, trgovina specerajskom robom, Tkalčićeva 38. Tel. 40-07.
Prević Ivan i sin, trgovina specerajskom i delikatesnom robom, Martićeva 6. Tel. 71-59.
Prpić A. Ivan, trgovina kolonijalnom i mješovitom robom te zemaljskim proizvodima. Ilica 120. Tel. 43-18.
Puntijar Mirko, k. d. import-eksport, Ilica 50.
Radan Vlado, komis. posao, zakup monopol. artikala, Mihanovićeva 14/I. Tel. 50-83. T. adr.: Vladan.
Rosinger i Rippner, Branimirova 43. Tel. 75-99. T. adr.: Celuloid.
Salzer Vladimir, trgovina kolonijalnom, špecerajskom i delikatesnom robom. Gundulićeva 19. Tel. 51-54.
Schlesinger Jakov, trgovina špecer. kolonijal. i mješov. robom. Vlaška 42. Tel. 66-60.
Schmidlin Julio, veletrgovina kolonijal. delikates. i suhomesnatom robom, Preradovićeva 24. Tel. 37-48. T. adr.: Schmidlinco.
Schnur Franjo, trgovina špecer. i delikates. robom. Gajeva 15. Tel. 40-67.
Schreiber Adolf, agent. i komis. posao kolonijal. robom. Berislavićeva 17. Tel. 49-19. T. adr.: Adolfus.
Schulhof Žiga, trgovina kolonijaln. i špecer. robom, Jelačićev trg 6. Tel. 30-34.
Schwarzenberg Ljudevit, Gajeva 27.
Segeser F. glavno zastup. Nestle i Anglo-Swiss Condensed Milk Co. Đorđićeva 23. Tel. 66-16.
Seljan Lavoslav, trgovina špecer. i delikatesnom robom. Svačićev trg 1. Tel. 24-84.
Srdar Fr. i Co., zastupstvo za uvoz konzerv. riba i kolonijalne robe. Klaićeva 64. Tel. 52-56. T. adr.: Fraco.
Stankov Nikola, agent. i komis. posao špecer. i kolonijal. robom. Deželićeva 73. Tel. 22-64.
Starčević Tomo, Nova Ves 54. Tel. 47-02.
Steiner Ladislav, Maksimirska 49-a. Tel. 53-96.
Sveopće trgovačko d. d., Preradovićeva 16. Tel. 41-28, 41-29. T. adr.: Sisakweis.
Šajković Aron, agent. i komis. posao špecer. i delikatesnom robom. Nikolićeva 12/II. Tel. 61-53.
Šorš Zvonko, agent. i komis. posao, veletrg. špec. kolon. i delikatesnom robom. Draškovićeva 29. Tel. 67-53.
Špoljar Josip, Vlaška ul. 24. Tel. 83-37.
Šternfeld Ljudevit, trgovina kolonijal. mješ. robom i zemalj. plodinama. Vlaška 16.
Trgovačko prometno d. d. Jelačićev trg. 28. Tel. 36-87. T. adr.: Trgopromet.
Turk Hinko, Žerjavićeva 11.
Urli J., Medulićeva 16. Tel. 32-05.
Vajdić Tomo. Savska cesta 98. Tel. 23-50.
Veljković Branko, agent. i komis. posao živežnom i kolonijal. robom. Kaptol 2. Tel. 40-86.
»Vita« Bratanovsky Aleksije, agent. i komis. posao. Zvonimirova 3.
Weiss Wilim, Ilica 133. Tel. 23-74.
Weiser braća, agent. i komis. posao špecer. i komonijal. robom, Masarykova 3. Tel. 68-58. T. adr.: Feos.
Weiser Isidor, trgovina špecer. i kolonijal. robom. Preradovićeva 5. Tel. 34-04.
Žganjer A. F. trgovina mješov. robom, izvoz voćnih sokova i suhih gljiva, Kaptol 1. Tel. 30-57. T. adr.:Žganjer.

ZAJEČAR (Moravska)
Coković Joca, Kralja Aleksandra 67.
Jovanović Pavle, Pašićeva 13.
Lilić Cvetko, Hajduk Veljkova 48.
Nikolić Petar i sin, Pašićeva 103.
Ninić Jovan, Pašićeva 69.
Pavlović Pavle, Kralja Aleksandra 63.
Pejović Vlada, Hajduk Veljkova 2.
Spasić Milenko, Pašićeva 106.
Vučković A. Vlajko, Draškovićeva 59
Žikić Blagoje, Hajduk Veljkova 51.

ZASIP, pošta BLED, ž. st. BLED—JEZERO (Dravska)
Valant Anton.

ZATON kod DUBROVNIKA (Zetska)
Potrošna obrtna zadruga na ograničeno jemstvo.

ZDENCI, pošta SL. BROD (Savska)
Rugaš Bela.

ZDENCI, pošta SL. BROD (Savska)
Jančić Rade.

ZDENKOVAC, pošta CAGLIN (Savska)
Radojčić Danica.

ZELČIN, pošta VALPOVO (Savska)
Gabor Josip.

ZEMUN (Beograd)
Anaf Moša I,
Bandl Anastazija.
Bešenski Đuro.
Birgl Štefan.
Božić Milan.
Brašl Adam.
Bublik Andrija.
Brun Johana, Pavlova 32.
Burmaz Jovan, Kralja Aleksandra 14.
Celer Matin.
Cević Haim J. Zmaj Jovina 33.
Čalo Anka.
Čolić Katica.
Čonkić Slavko, Dalmatinska 42.
Delić Mileva.
Dewald Josip, Prilaz 66.
Dewald Josip, ml. Ugrinovačka 160.
Dimitrijević Veljko.
Dimitrijević Đorđe.
Divić Stjepan.

Dornšteter Alojz, ulica Kraljice Marije III.
Dragišić i Jovanović, Bežanijska 4. Tel. 1-06.
Ekmenić Milica.
Filipović Petar, Ugrinovačka 37.
Filipović Vidosava.
Fantek Đuro, Visoka 30-a.
Friedman Leo.
Gali Adam.
Glumac braća.
Glumac Stevan.
Georgijević Jovan.
Grčić Terezija.
Gruičić Antonija.
Ivančevać Mile, Kralja Petra 30. Tel. 40-71.
Ivković Branko.
Janković Boško.
Jovanović Ivka.
Jovanović Dobrila.
Jovanović Zorka.
Jurković Karolina, Kraljice Marije ul. 31.
Jeremić i Mitrović.
Jovanović Petar.
Jovanović Vlado.
Kojen Sarina I.
Kostić Svetozar.
Krainović Stanko.
Krainović Zora.
Kržavac Mita.
Kuzminac Stevan.
Kumičić Tereza.
Lajuc Jakob.
Lazić Danica.
Lajhinger Kristina.
Lopatin Ilija.
Lazić Julka.
Ljubinković Živan.
Majer Petar.
Maksimović Milan.
Marković Danica.
Martin Ernest.
Mamuzić Branislav i Lang.
Marek Josip.
Mergl Otto.
Medurić Petar.
Metzger Petar, Kraljice Marije ul. 44.
Metzger i Celer.
Milovanović Đoka.
Matajs Eva.
Martin Marija.
Metzger Rozina.
Miličević Stanko.
Miščević Stanko.
Miščević Petar.
Musulin Nikola, Kralja Petra 44. Tel. 41-63.
Mikšić Konstantin.
Milanović Đoka.
Miškov Stevan.
Mrmak Mihajlo.
Muhar braća, Kralja Petra 59.
Miljević Branko.
Nešković Arkadije, Ugrinovačka 48.
Neverka Franjo, ml. Tošin bunar 104
Nikoli Zora.
Obradović Jovan.
Oršanić Pavle.
Paušak Matija.
Pachany Nikola.
Petrović Ranko, Žitni trg 13.
Potočki Milan.
Petković Liza.
Petrović Milorad.
Preradović Petar.
Preradović i Miličević.
Radaković Ljubica.
Radosavljević Petar.
Rasković Sima.
Radetić Stevan, Cara Dušana 82.
Rašić Jovan.
Radojčić Uroš.
Radosavljević Dušan.
Radosavljević Nikola, Cara Dušana 183.
Rumenčić Josip.
Rock Leopold.
Ratković Milan.
Samlaić Emanuel.
Seperovac Dušan.
Spljajt Sofija.
Smederevac Đorđe.
Spindl Isak.
Stefanović Kosta A. i sin, Kralja Aleksandra 11. Tel. 37.
Simonović Angelina.
Simonović Anka.
Skretničuk Nikola, Klaonica 9.
Spaček Matija.
Stefanović Đorđe.
Stoka Mijo, Bežanijska 11.
Šarić Đuro.
Štoka Elias.
Šerer Ferdinand.
Šerer Stefan.
Šerer Matija.
Schwartz Mihajlo, Ulica Kraljice Marije 19.
Tajbl Josip.
Teglaš Elizabeta.
Teodorović Matija.
Timotijević Jakob.
Tiefenbach Adam.
Tomandl Francz.
Tomić Kosta.
Vildman Matija.
Vladisavljević Radovan, Cara Dušana 72.
Volk Karl.
Vasić Stevan.
Vukajlović Aleksandar.
Zdunić Stjepan.
Žarković Žika, Iskarska 38.
Živanović braća, Kralja Aleksandra 4. Tel. 2.
Živanov Kirivoj.

ZENICA (Drinska)
Altarac Rifka.
Babahmetović Hamdija.
Bašić Atif.
Begić Munib.
Begman Mustafa.
Begman Sulejman.
Bilić Petar.
Bojić Felim.
Cago Muhamed.
Danon Hainrich.
Danon Isak.
Danon Mihajlo.
Dervenčić Sulejman.
Dojić Mujo.
Ekimović Muhamed.
Hercegovac Ahmet.
Hodžić Vejsil.
Islambegović Mehmed.
Jeftić Kuzman.
Karahodža Fehim.
Levi Sadik.
Levi Salamon.
Levi Samuel A.
Levi Simha.
Mehmedić Salih.
Meklićanin Bogdan.
Melošević braća.
Montiljo Samuel.
Mulić Alija.
Mutapčić Mehmedalija.
Mutapčić Eniz i Omerspahić Mulo.
Omerspahić Hasan.
Opanović Salih.
Ozmo Albert.
Ozmo Haim.
Pašalić Osman.
Pinto Benjam.
Salimović Abdulah.
Sarajlić Kasim.
Sarajlić Salih.
Serdarević Ahmet.
Serdarević Miralem.
Stojanović Bogdan.
Šaranović Asim.
Šestić Salih.
Tahmiščija Hasan.
Tafro Latif.
Tatarević Mehmed.
Trinki Rafael.
Uzunović Salih.
Vejz-Alajbegović Šemso.
Zukić Abdulah.
Zukić Salih.

ZGORNJA SUŠICA, pošta BIZELJSKO ž. st. BREŽICE (Dravska)
Vrečko Josip.

ZGORNJE DOMŽALE (Dravska)
Flerin F.

ZGORNJE GORJE, pošta GORNJE (Dravska)
Pristov Ivana.

ZLATAR (Savska)
Biller Ljuba.
Paušić M. trgovina mješov. robom. Tel. 8. T. adr.: Paušić.
Semeraj Dragomir, vlas. Semeraj Marijan.

ZMAJEVAC (Dunavska)
Berger Ljudevit.

ZOLJAN, pošta NAŠICE (Savska)
Korbar Karlo.

ZRMANJA (Savska)
Breka Nikola.
Šulentić Sofija. T. adr.: Zrmanja.

ZRMANJA VRELO, pošta ZRMANJA (Savska)
Breka Nikola.

ZVEČAJ (Savska)
Petrak Nikola, trgovina mješovite robe i vapna.

ZVORNIK (Drinska)
Bararon Avram.
Hadžić Ibro.
Krtičić Salihaga.
Krtičić Mehmed.
Krtičić Rašid.
Kurić Ibrahim.
Levi Juda.
Levi Zadik.
Milošević Ilija.
Mujuković Pero.
Nikolić Stevan.
Pašić Salih.
Sanić Salih.
Stevanović Simo.
Vuković Đoko.

ŽABALJ (Dunavska)
Bernhardt Leopold.
Guttmann R. i drug.

ŽABARI (Moravska)
Janković Kosta, Kralja Aleksandra 68.
Jovičić Vladislav, Kralja Aleksandra 66.
Jovičić Nikodije, Kralja Aleksandra 97.
Marković Sekula. Kralja Aleksandra 68.
Živković Milija, Kralja Aleksandra 46.

ŽABJEK, pošta PTUJ (Dravska)
Šteger Alojz. T. adr.: Šteger.

ŽAGUBICA (Moravska)
Dačić Milutin, Kralja Aleksandra 12.

Gadžić Života, Kralja Petra 3.
Gadžić Milan, Pašićeva 9.
Đorđević braća, Kralja Aleksandra 3.
Filipović Stevan, Kralja Aleksandra 3. Tel. 7.
Jovanović Stanoje, Kralja Aleksandra 4.
Kekić Milić, Princa Tomislava 13.
Kekić Pavle ,Kralja Aleksandra 27.
Kostić Dragoljub, Kralja Aleksandra 1.
Kostić Svetolik, Krlja Aleksandra trg 2.
Milenković Staja, Princa Tomislava 35.
Simić Božin, Princa Tomislava 26.
Stojković Milutin, Prestolonas. Petra 1.

ŽALEC (Dravska)
Globočnik Adalbert Witwe.
Krašovec I. Tel. 14. T. adr.: Krašovec.
Pilih Viktor. T. adr.: Viktor. Pilih.
Vizovišek Ivan T. adr.: Vizovišek.

ŽELEZNIKI, ž. st. ŠKOFJA LOKA (Dravska)
Boncelj Lovrenc poprej Jožef Sterbenc.
Jaške Janko. T. adr.: Jaške.
Jaške Pavla.

ŽEPČE (Drinska)
Babinjac Ibrahim.
Beganović Salih.
Bešlagić H. Kasum.
Ćatić H. Hasan.
Kabiljo Avram H.
Kabiljo Eliša J.
Kabiljo Isak E.
Kabiljo Josef. E.
Kabiljo Levi J.
Kabiljo Mošo A.
Kontić braća.
Musafia Mošo.
Musafia Sara.
Nalić Nezir.
Nalić Salih.
Osmanefendić Numan.

ŽETALE (Dravska)
Berlisg Maks.

ŽIBERCI, pošta APAČE, (Dravska)
Semlitsch Anton.

ŽIRI (Dravska)
Bizjak Franc.

ŽIVIKE, pošta ORIOVAC (Savska)
Čokešić Ana.
Ditrich Franjo.

ŽUPANJA (Savska)
Brunschmidt Matija i sin.
Bušić Andrija.
Bušić Ivan.
Dugeč Božo.
Ferenc Josip.
Heseli Karlo.
Hirschfeld Bela.
Hrehor Adam.
Galović Marija.
Kohn Adolf.
Ladenhauser Josip.
Mesić Janko.
Neuländer Jakob.
Obrst Kata.
Pollak Herman.
Teichner Franciska, Glavna ul.

ŽUPELEVEC, pošta BREŽICE (Dravska)
Petekovič Jurij.

ŽUŽEMBERK, ž. st. STIČNA (Dravska)
Dereani Jakob. T. adr.: Dereani.

ŽUPELEVNIK, pošta BREŽICE, ž. st. BREŽICE (Dravska)
Premelč Josip.

MLEKO I MLEČNI PROIZVODI

Lait et produits de lait — Milch und Milchprodukte — Milk and milk products — Latte e prodotti del latte

BANJA LUKA (Vrbaska)
Babahmetović Avdo, prodaja sira.
Cvetić Svetislav, prodaja mleka.
Čolić Todor, prodaja mlečnih proizvoda.
Čosić Marija, prodaja mlečnih proizvoda.
Hadži Šabić Ahmet, prodaja kajmaka.
Kamić Mujo, prodaja kajmaka.
Kuruzović Tode, prodaja sira i kajmak.
Mijić Milenko, prod. mlečnih proizvoda.
Nanuć Antonija, prod. mlečnih proizvoda.
Nurudinović Destan, prod. mlečnih proizvoda.
Pavlović Marija, prod. mlečnih proizvoda.
Rušić Salih, prod. mlečnih proizvoda.
Tišma Jovo, prod. mlečnih proizvoda.
Vidopivac Ivanka, prod. mlečnih proizvoda.
Zeboz Johana, prod. mlečnih proizvoda.
Zembo Muhamed, prod. sira i kajmaka.

BELA CRKVA (Dunavska)
Radulović St.

BEOGRAD
Đurđević i Nikolić, Kralja Milana 24. Tel. 21-037.
Jovanović Aleksandar, Knez Mihailova 47. Tel. 21-521.
Pantelić Radomir, Prestolonasl. trg 15-a. Tel. 21-344.
Pavlović Ivan, Kralja Milana 1. Tel. 22-129.
Veliković Dušan, Kolarčeva 2. Tel. 23-125.
Živković Aleksandar i Božidar, Kr. Milana 54. Tel. 21-225.

BJELOVAR (Savska)
Mikulić Ana, mljekarstvo.

CIRKOVLJANI, pošta DONJI KRALJEVAC (Savska)
Zadravec Stjepan, prerad. i prod. mlieka i proizvoda, Čerkovljan 119.

ČUKOVEC, pošta LUDBREG (Savska)
Carević Anka, mljekarstvo i sirarstvo.

DONJI PUSTAKOVEC, pošta DONJI KRALJEVAC (Savska)
Hrastić Ivan, mljekarstvo i sirarstvo.

DUBROVNIK (Zetska)
Alpa, Stijepo Bronzić.

DELEKOVEC (Savska)
Gregurek Josip, mljekarstvo i sirar-

GOLA (Savska)
Hrv. seljačka zadruga u Goli.

GRUBIŠNOPOLJE (Savska)
Šeba Josip, mljekarstvo.

HERCEGOVAC (Savska)
Mrak Dragutin, mljekarstvo i sirarstvo.

HLEBCE, pošta LESCE (Dravska)
Iskra Mihael.

IVANOVOSELO (Savska)
Franjek Antun ml., mljekarstvo.

JEŽOVEC, pošta BODUJA (Savska)
Prva zagorska mljekarska zadruga Ivančica.

KAMIŠKA IVA, pošta VUKOVJE (Savska)
Seljačka mljekarska zadruga.

KLADJE pri KRANJU, pošta GORENJA VAS (Dravska)
Kržišnik F.

KOPRIVNICA (Savska)
Derjugin Valerijan, sirana.

KOPRIVNICA-BREGI (Savska)
Šiletić Ivan, mljekarstvo.

KOSTAJNICA BOSANSKA (Vrbaska)
Puzavac Pero.

MATENA, pošta STUDENEC-IG (Dravska)
Pirc Marija.

MALI BUKOVAC (Savska)
Hrvatska seljačka zadruga.

MRZLE VODICE, pošta LOKVE (Savska)
Mljekarska zadruga u Mrzloj Vodici.

PALANČANI, pošta KRIŽ (Savska)
Mihaljenko Todor, mljekarstvo.

PANČEVO (Beograd)
Adler Herman. Tel. 1-23.
Ćirilov Isa. Tel. 2-05.
Lang Adam.
Offnera Josifa sin. Tel. 1-32.
Parčetić M. Tel. 1-64.
Ristić Svetozar. Tel. 42.
Solmann Josif. Tel. 22.

PITOMAČA (Savska)
Kovač Zlata, seljačko sabirno mljekarstvo.

POLJANI, pošta GRUBIŠNOPOLJE (Savska)
Volf Josip, mljekarstvo.

SARAJEVO (Drinska)
Altarac Minka. Gradska Tržnica.
Havel Karlo. Aleksandrova ul. 97.
Nikolić Natalija. Sarajevo, Gradska Tržnica. Tel. 9-81.

SESVETE, pošta LUDBREG (Savska)
Jagić Ivan ml., mljekarstvo i sirarstvo.

SEVERIN (Savska)
Samopomoć mljekarska zadruga.

SL. JAVORNIK NA GOR. (Dravska)
Škrinjar Ladislav.

SMILJAN (Savska)
Lička zadružna mljekarna.

STRUKOVCI, pošta BODONCI, žel. st. PUCONCI (Dravska)
Lülik Ludvik.

STUDOR, pošta SREDNJA VAS V BOHINJU (Dravska)
Gartner Peter.

SUNJSKA GREDA, pošta SUNJA (Savska)
Ferderber Stjepan, mljekarstvo i sirarstvo.

SUŠAK (Savska)
Borzakovski Sergij, prod. mlijeka i mliječnih proizvoda, Tomislavova 4.

TOMAŠICA, pošta GAREŠNICA (Savska)
»Mljekarstvo Zora« Minčir Marijana.

TURČIN (Savska)
»Mljekarstvo Zora« Imgrund Julijana.

VELIKA BARNA, pošta VELIKI GRĐEVAC (Savska)
Kolar Josip, mljekarstvo.

VELIKA KIKINDA (Dunavska)
Foidl Nikola.
Frauenhofer Franja.
Radin Dušan.

VEL. MLINSKA, pošta GAREŠNICA (Savska)
»Mljekarstvo Katica« Müller Petar.

VEL. TRNOVITICA, pošta HERCEGOVAC (Savska)
Mađerac Mato, mljekarstvo.

VELIKI BEČKEREK (Dunavska)
»Buffet Delicates«, Jovan Oswald. Tel. 2-77.
»Delicates Korso«, Žarko Grujin. Tel. 2-35.
Matić Bogdan. Tel. 1-23.
Vlajnić i Todorović. Tel. 1-94.

VEL. ZDENCI (Savska)
»Mljekarska industrija Zdenka«, vl. Hrešić Viktor.

VUKMANIĆ (Savska)
Gagovski Arsenije, mljekara.

VRŠAC (Dunavska)
Apostolović Kosta.
Langer Valentin. Tel. 99.

ZAGORSKA SELA (Savska)
Jaeger Lovro, mliječni proizvodi.

ZAGREB (Savska)
»Baltik« mljekarna, ing. Hršak S. i Strižić M., Radišina 11.
»Erde«, mljekarstvo i sirarstvo Derjugin Valerijan, Samostanska 8.
Gračić Ivan, mljekarstvo, Mandalićina ul. 14.
Kalšin Tomo, mljekarstvo, Petrova ul. 25. Tel. 52-20.
»Mljekarstvo Zdravlje« Rakijaš Lazo, Koturaška c. 73. Tel. 77-31.
Pavlić Stjepan, mljekarstvo Maksimirska c. 28. Tel. 49-43.
»Prvo zagrebačko higijensko centralno mljekarstvo Horvatić Ivan, Ilica 69. Tel. 23-32.
Rakijaš Stevo, mljekarstvo, Petrova 104. Tel. 64-07.
»Richterovo mljekarstvo« vl. Richter Željko, Gradska tržnica. Dolac Tel. 3-70.
»Samopomoć« centralna seljačka mljekarska zadruga, Šenoina 30. Tel. 52-12.
»Seljačko mljekarstvo Cirkvena« Požgaj Nikola, Zvonimirova ul. 18.
»Sirana Fogliardi« Harambašićeva ul. 33.
»Sirana« Fogliardi N., trgovina sira i ostalih mliječnih proizvoda na veliko i malo. Preradovićeva ul. 2. Tel. 52-87. T. adr.: »Sirana«.
»Sirana Mira«, Spitzer Milan, Marovska ul. 5.

PERAD, JAJA, RIBE I DIVLJAČ
Volaille, oeufs, poissons et gibier — Geflügel, Eier, Fische und Wild — Poultry, eggs, fish and venison — Pollame, uova, pesci e selvaggina

ADA (Dunavska)
Fränkela Samuel sinovi, trgovina jaja i divljači.

APATIN (Dunavska)
»Jugoslavija« k. d. trgovina riba, Beograd; filijala: Apatin.
Salzmann i Schweizer, ribarsko trgovačko društvo, trgovina riba.

BAJMOK (Dunavska)
Weiss Ignac, trgovina pernate živine i jaja.

BANJALUKA (Vrbaska)
Babić Jakov, Kralja Petra drum.
Caco Mahmut.
Kadunić i Pašalić.
Kuribasa Niko.
Milašinović Dane.
Milašinović Jovo.
Plavšić Branko, Kraljice Marije ul. 9.
Sitnica Ćamil.
Vehabović Muharem.
Vehabović Omer.
Zekić Omer.

BIHAĆ (Vrbaska)
Altarac Mošo.
Atijas Jako.
Bunić Muho.
Dedić Hasan.
Dervičević Huse.
Galić Suljo.
Hafizović Jahija.
Jelić Osman.
Kašiković Tomo,
Kerić Muho.
Mandić Branko.
Midžić Jusuf.
Mulabdić Hasib.
Novak Alija.
Pervić Osman.
Raković Ferid.
Rekić Husnija.
Selimović Muhamed.

BIJELJINA (Drinska)
Avdić Meho.
Bešlagić Pašo.
Delić Mujo.
Pavlović Pero.

BITOLJ (Vardarska)
Filević Josif, ribarska radnja, ul. Ribarska 23.
Ristić Trajan, ribarska radnja, ul. Ribarska 2.

BJELOVAR (Savska)
Lackenbacher Ignac, magazin jaja i peradi, Šenoina 29. Tel. 59.

BOLJEVAC (Moravska)
Milićević Živan.
Predić Dimitrije.
Predić Dragutin. Tel. 7.
Predić Živojin.

BRČKO (Drinska)
Blagojević Živan.
Camić Ibrahim.
Hadži Mehmedagić Mehmedalija.
Konfini Aron.
Konfini Buki.
Levi Rahman.
Mehmedagić Smail.
Selimbegović Hivzo.
Slagić Sadik.
Vasić Svetislav.

BUČEČOVCI pri LJUTOMERU, pošta KRIŽEVCI (Dravska)
Štiblar Alojz.

CANKOVA (Dravska)
Pollak Sigmund.

ČAKOVEC (Savska)
Hirschmann Adolf, trgovina jaja i zemalj. proizvoda.
Löbl Mavro i sin, trgovina zemali. plodinama i jajima. Tel. 45. T. adr.: Löbl.
Stern Makso, trgovina sirovim kožama, izvoz jaja i živadi. Tel. 25. T. adr.: Stern.
Vajda E., izvoz slatkovodne ribe, jaja, peradi, divljači, ribe i mesa, te teških konja. Tel. 59, 60, (interurb.) Tel. 3, 4. (lokalni).

DESINIĆ (Savska)
Hohnjec Petar, trgovina mješov. i manufakt. robom. Izvoz jaja i peradi. Tel. 1. T. adr.: Hohnjec.

GLINA (Savska)
Kohn Vilim i brat, trgovina mješov. robom. Izvoz jaja i peradi. Tel. 5. T. adr.: Kohn.

GORNJA RADGONA (Dravska)
Sotlar Alojz, izvoz jaja, perutnine in divljačine. Tel. 18. T. adr.: Sotlar.

FOJNICA (Drinska)
Jengić Muharem.
Kumuk Mujo.
Skopljak Salih.

KARLOVAC (Savska)
»Jaje« izvozna trgovina jaja i peradi, Riječka 18. T. adr.: Jaje.
»Pisanica« d. d. za eksport peradi i jaja. Rakovac 4. Tel. 1-56.

KNJAŽEVAC (Moravska)
Marianović A. Bogoljub, Kralja Aleksandra 165.

KOPRIVNICA (Savska)
Eisenstädter Filip, eksport jaja. Tel. 1.
Finzi D. A. eksport jaja. Tel. 1.
Sottlar Alojz, izvoz jaja. Tel. 33.

KOSTAJNICA (Savska)
Waldispühl A. T., izvoz jaja i peradi. T. adr.: Waldispühl.

KRAPINA (Savska)
Spitzer Jakob, veletrgovina kolonijal. i specer. robom. skladište i

izvoz jaja. Tel. 3 i 10. Zabok. Tel. 6. T. adr.: Spitzer

KRUPA BOSANSKA (Vrbaska)
Karanović P. M.

LESKOVAC (Vardarska)
Mihajlović Vujica, Kralja Milana 25.

LJUBLJANA (Dravska)
Riba, družba z o. z., trgovina z ribami, divljačino in perutnino v Ljubljani. Tel. 25-84.

LJUBOMER (Dravska)
Šumak Martin. Tel. 21. T. adr.: Šumak.

MARIBOR (Dravska)
Abt Viljem, Kejžarjeva ul. 8. Tel. 26-24. T. adr.: Abt.
Götlich Ivan, Koroška c. 128.
Jugoautomat, trgovačka družba s o. j., Aleksandrova c. 11. Tel. 23-65 T. adr.: Srečemesto.
Scherer Sebastian, Tržaška 11.

NOVI BOSANSKI (Vrbaska)
Čavić Adam.
Oljača Đorđo.

OHRID (Vardarska)
Bandžović Lamboš, ribarska radnja.
Bakalović Andon, ribarska.
Gostović Aleksandar, ribarska.
Filević braća, ribarska.
Kanević Jaćim, ribarska.
Kanević Naum, ribarska.
Kanević Filip, ribarska.
Mandulović Stvara, ribarska.
Mandulović Todor, ribarska.

PANČEVO (Beograd)
»Jajeks«, Dušan Barbulović. Tel 1-38. T. adr.: Jajeks.

PITOMAČA (Savska)
Brennera Ferde sin, trgovina svakovrsnom robom. Tel. 9. T. adr.: Brenner.

PODRUTE, pošta BUDINŠĆINA (Savska)
Jungwirth Julio, izvoz voća jaja i peradi. T. adr.: Jungwirth.

PRIJEDOR (Vrbaska)
Cvijić braća.
Gašić Zarija.
Radetić Mile P.
Srdić Stojan.
Stojanović Ostoja.

PRILEP (Vardarska)
Atanasović Traiko, ribarska.
Cvetković Đorđe, ribarska radnja.
Kalpaković Đorđe i sinovi, ribarska radnja, ul. Svetosavska br. 7.
Kalpaković Nikola, ribarska radnja.
Kusević Ilija, ribarska radnja, Ul. Cara Lazara.
Kusević Nikola, ribarska radnja, Dubrovačka ul. 1.
Petrović Rista, ribarska radnja, Ul. Dubrovačka 3.
Ristić Trajan, ribarska radnja, Ul. Pukovnik Masalović.

PROKUPLJE (Moravska)
Aranđelović Aleksa, Kralja Milana 61.

PTUJ (Dravska)
Gabrić Alica.
Nüscheler N.

RAČA KRAGUJEVAČKA (Dunavska)
Kostić Milorad, Kralja Milana 80. Tel. 11.
Stojanović S. Božidar, Kneza Miloša 4.

SARAJEVO (Drinska)
Altarac Aron M., Gradska Tržnica.
Altarac Avram Mošo, Gajev trg.
Altarac Izrael Isak, Gradska Tržnica.
Aršil Avram David, Karpuzova 22.
Barjaktarević Ahmed, Odobašina 56
Bodganić Emin, Gradska Tržnica.
Čajić Omer, Gradska Tržnica.
Finci David Mošo, Kevrina ul. 4.
Finci Izrael Rafael, Gradska Tržnica.
Finci Mošo David, Kujundžiluk ul. 26.
Hanjalić Mehmed, Baščaršija.
Karić Ibro, Gradska Tržnica.
Lehota Stjepan, Gradska Tržnica.
Mirojević Husein, Baščaršija.
Sušić Miloš, Gradska Tržnica.
Tomić Mato, Oprkanj 2.

SVAKOVCI, pošta CANKOVA (Dravska)
Šinko Karol.

SKOPLJE (Vardarska)
Dimović Đorđe, ribarska radnja.
Dimović Trifun, ribarska radnja, ul. 89.
Todović Nikola, ribarska radnja, ul. 89.
Zelenković Ćiril i Mosković Pande, ribarska, Ul. 89.

SOMBOR (Dunavska)
Weiss Simon, trgovina jaja i pernate živine.

SPLIT (Primorska)
Filipović Juraj, Smodlakina 20.
Labinčić Ivan, Općinski pazar.

STON (Zetska)
»Bistrina« Antun i Frano Bandur.

STRUKOVCI, pošta BODONCI, žel. st. PUCONCI (Dravska)
Lülik Ludvik.

SUBOTICA (Dunavska)
Baruch Herman i sin, trgovina jaja, pernate živine i divljači.
Lebl Bernat, trgovina živinom, jajima i divljači.
Pfeifer Šime, trgovina jaja, perja i pernate živine.

SUNJA (Savska)
Fuhrmann Marko, eksport peradi i jaja. Tel. 4. T. adr.: Fuhrmann.

SUŠAK (Savska)
Čekada Dragutin, komis. posao zemalj. plodinama i jajima. Tomislavova 4.
Kovačić Paval i drugovi, ribarsko društvo za trgovinu ribama, Brajdica. Tel. 75. T. adr.: Ribarsko društvo.

ŠIBENIK (Primorska)
Šarić Stipe, p. Ante kbr. 283.

TRAVNIK (Drinska)
Cicvara Numo.
Jašarević Sulejman.

VARAŽDIN (Savska)
Ehi Jurij, izvoz jaja, Zagrebačka 8. Tel. 77. T. adr.: Ehl.
Fritzhand Makso, trgovina jaja. Pavla Radića i Đure Basaričeka 10. Tel. 64. T. adr.: Fritzhand.

VELES (Vardarska)
Ilić Petar, ribarska radnja.

VELIKA KIKINDA (Dunavska)
Villa Angelo. Tel. 88.

VELIKA PLANA (Dunavska)
Cvetković A. Uroš. Tel. 19. T. adr.: Uroš.
Ilić M. Ilija. Tel. 1. T. adr.: Klefiš.
Stanišić i Jovanović. Tel. 10. T. adr.: Jovanović

VELIKI BEČKEREK (Dunavska)
Berković Herman. Tel. 3-04.
Heller Mor. Tel. 1-07.
Rosenfeld Samu. Tel. 1-22.
Schossberger Markus. Tel. 98.

VELIKO TRGOVIŠTE (Savska)
Lovrek Ivan i sinovi izvoz jaja, peradi i zemalj. proizvoda. T. adr.: Lovrek.

VISOKO (Drinska)
Delahmetović Ahmet.
Delahmetović Hasan.

ZAGREB (Savska)
Bocak Rudolf, prodaja riba, Tržnica Dolac.
Dresner R. Đorđićeva 23. Tel. 50-67. T. adr.: Dresnerko.
Harinski Marija, prodaja ribe raka i divljači, Draškovićeva 28/III. (Tržnica Dolac).
Jungfleisch Jean komis. posao, Mošinskoga 26. Tel. 67-95. T. adr.: Reciprocite.
»Ovex« izvozno d. d. Trg Kralja Tomislava 6. Tel. 38-34. T. adr.: Ovex
Pečanić Petar, prodaja morske ribe, Palmotićeva 47/III.
Predović d. d. za trgovinu i izvoz blaga, peradi i jaja, Vrhovčeva 10. Tel. 52-38, 81-59. T. adr.: Jugopecus.
Špiljar Milan, prodaja riba, divljači i raka, Palmotićeva 39.
»Žito« k. d. Meštrović I., izvoz jaja i peradi i voća, Samostanska 2.

ZLATAR (Savska)
Paušić M. trgovina mješov. robom, jajima i peradi. Tel. 8. T. adr.: Paušić.

ZLATAR — BISTRICA (Savska)
Jakopec i Čukman, trgovina i izvoz živog i zaklanog blaga, te peradi. Tel. Zlatar 1. T. adr.: Komeatus Zlatar.
Merkoci Tomo, trgovina i izvoz blaga i peradi. Tel. Mar. Bistrica 10. T. adr.: Merkoci Mar. Bistrica.

SUHOMESNATA ROBA

Viandes fumées — Selchwarenhandlungen — Smoked meat — Salumi

BELA PALANKA (Moravska)
Jocić Milorad, Kralja Aleksandra
Ranđelović Vitomir, Kralja Milana Oslobodioca.
Tošić Svetislav, Kralja Milana Oslobodioca.
Tošić Dimitrije, Kralja Aleksandra.

BEOGRAD
Gajin Dušan, mesar, Jovanova pijaca. Tel. 27-719.
Ginović Krsta, mesar i crevar, pijaca »Cvetni Trg«. Tel. 26-020. T. adr.: Ginović.

Janković Selimir, mesar, Njeguševa 38. Tel. 22-361.
Klanično društvo a. d., Knez Miletina 133. Tel. 20-367.
Knežević Stanko, mesar-kobasičar, Carigradska 2. Tel. 23-877 i 20-727.
Kostić Bora, kobasičar, Radnička 16. Tel. 20-232, 25-698, 24-464.
Lazarević Aleksandar B., Vojvode Mišića 3. Podružnica: Kralja Aleksandra 168. Tel. 25-198.
Nikolić Adam, mesar - kobasičar, Kralja Aleksandra 180. Tel. 22-353.
Petković Dušan, mesar, Cara Nikole 58.
Popović Dimitrije, mesar, Pijaca »Zeleni Venac«. Tel. 20-752, 25-758.
Rosulek-Đorđević Kosta, kobasičar, Prestolonaslednikov trg 17. Tel. 20-846, 22-698.

PRVA KOBASIČARSKA RADNJA
Kraljevsko-dvorski dobavljač

F. Đ. ROSULEK
BEOGRAD — TERAZIJE
Prestolonaslednikov trg 17
Telefon br. 20-846
Dušanova ulica br. 68
Telefon br. 22-698
Preporučuje svoju prvoklasnu prerađenu mesnatu robu kao šunke i sve ostale delikatese. — Upozoruje se poštovana publika da se pored radnje na Prestolonaslednikovom trgu broj 17 nalazi i kafana »ROSULEK«, gde se može dobiti u svako doba pored pića i razni specijaliteti i ostali mezeluci svake vrste. — Porudžbine se izvršuju odmah kako u mestu tako i poštom.

Smejkal Jovan, kobasičar, Prestolonaslednikov trg 15. Tel. 20-938, 21-843, 24-525.

MODERNA ELEKTRIČNA KOBASIČARSKA RADNJA
JOVAN SMEJKAL
BEOGRAD
RADIONICA:
VOJVODE DOBRNJCA 5, Tel. 24-525
PRODAVNICE:
TERAZIJE 15 — Telefon 21-843
KRALJA MILANA 72 — Telefon 20-938
KRALJA MILANA 49
BIFET I PIVNICA:
TERAZIJE 15 (SUTEREN)
SVE VRSTE KOBASIČARSKIH PROIZVODA

Stefanović Staniša, mesar, Cvetni trg 16. Tel. 25-985.
Tomašek Frida, kobasičar, Gospodar-Jovanova 33. Tel. 25-780, 23-371.
Trgovačka kreditna banka, klanica i fabrika salame u Vel. Plani.
Vuković Joksim, mesar, Jovanova pijaca 28. Tel. 24-477.
Živković i Paunović, mesari i kobasičari, Cara Nikole 60. Tel. 24-026, 25-314, 27-237.

BJELOVAR (Savska)
Prva bjelovarska tvornica suhomesnate robe Josipa Svobode sinovi d. d. Tel. 94. T. adr.: Svoboda.

CELJE (Dravska)
Zamparutti Domenika, Aleksandrova ul. 2.
Zanny Viktor, Prešernova ul. 1.

DUBROVNIK (Zetska)
Grbić Pasko.
Kolendić Štakula Lovro.
Kolendić Štakula Mato.
Kristović i Knego.
Majstorović Nikola. Tel. 68.
Nasljednici pok. Vlaha Ćurćije.
Prvo mesarsko društvo s. o. j. Tel. 57. T. adr.: Mesarsko.

KARLOVAC (Savska)
Prva karlovačka industrija suhomesnate robe, masti i kobasica A. Gombač. Tel. 1-75. T. adr.: Gombač.

KOTOR (Zetska)
Jovanović Špiro pok. Gjura.

KRAGUJEVAC (Dunavska)
Antić Ljuba, Cara Nikole.
Gligorijević Miroslav, Cara Nikole.
Naumović Đoka, Kralja Petra.
Pavićević braća, Karađorđeva.
Pavićević Vule, Vojvode Putnika.
Pavlović Nikola, Karađorđeva.
Pavlović Pera, Karađorđeva.
Radovanović Branko, Prestolonaslednika Petra.
Ristić Cvetko, Cara Nikole.
Simić Uroš i komp., Kralja Petra.
Zorić Mića, Kralja Petra.

KRIŽEVCI (Savska)
Gregurić Ivan i drug, trgovina prerađene suhomesnate robe. Tel. 12. T. adr.: Gregurić.
Hofer Leopold, prva križevačka tvornica suhomesnate robe, Gajeva 273.

LESKOVAC (Vardarska)
Cekić Dušan, Kralja Petra 73.
Petković Milan, Kralja Petra 53.
Stefanović T. Radomir, Kralja Aleksandra 24.
Stojanović Božidar, Kralja Petra 84.

LJUBLJANA (Dravska)
Gospodarska zveza v Ljubljani, r. z. z o. z., Dunajska c. 29. Tel. 28-64 in 27-70. T. adr.: Gospodarska. Podružnice: Rakek in Jesenice.
Gregorc & Ko., Vošnjakova 7. Tel. 22-46. T. adr.: Gregorc.
Jarc Karol, Dunajska c. 9.
Javornik Ivan, Wolfova ul. 12. Tel. 27-03. T. adr.: Javornik.
Jelačin Ivan, Emonska c. 2. Tel. 26-07. T. adr.: Jelačin.
Kham Fr., Miklošičeva c. 8. Tel. 29-69. T. adr.: Kham delikatesa.
Krisper Ant. coloniale, Dunajska c. 33. Tel. 22-63. T. adr.: Krisper Coloniale.
Mencinger T., Sv. Petra c. 43. Tel. 22-33. T. adr.: Mencinger. S.
Stacul Ant., Šelenburgova ul. 4. Tel. 22-02. T. adr.: Atacul.
Šarabon A., Založka c. 1. Tel. 26-66. T. adr.: Šarabon.
Urbas M., Slomškova 13. Tel. 33-22.
Verbič Anton, Stritarjeva ul. 9. Tel. 26-73.
Zupan Julij, Sv. Petra c. 35. Tel. 30-21.

MARIBOR (Dravska)
Crippa Julius, Slovenska 3.
Mariborski konzum v Mariboru, r. z. z o. z., Glavni trg 21. Tel. 24-76. T. adr.: Mariborski konzum.
Prinčić Heinrich, Aleksandrova c. 41.
Schwab Josip, Gregorčičeva ul. 14. T. adr.: Schwab.

NOVI SAD (Dunavska)
Nikolić braća, Trg Knjeginje Zorke 10.
Obermüller i drug, trg Oslobodjenja 4.

PALANKA (Dunavska)
Ivanović Živko.
Janjić Čedomir.
Stanojević Svetislav.

PANČEVO (Beograd)
Sarmeš Milica, trg. suhomesnate robe.

PIROT (Moravska)
Radovanović braća, Kralja Aleksandra ul. 95.

RAŠKA (sr. studenički, Zetska)
Andrić Voja.
Kašić Jevta.
Perović Obrad.

REKOVAC (Moravska)
Bušetić Spasoje, Glavna ulica 30.
Žunjić Ljuba, Glavna ul. 70.
Stepanović Milen, Glavna ul. 18.

RISAN (Zetska)
Milinović A. Vaso, Morinj.

SISAK (Savska)
Schwarz A., trgovina delikatesa, kolon. i suhomesnate robe.

SOPOT (Dunavska)
Janić Nikola.

SPLIT (Primorska)
Čepernić Ante p. Ivana, Obrov.
Dobijaš Josip, Hrojeva ul.
Matošić i drug, Šibenička 8.
Mitrović Ante i sinovi, Radićev trg, Tel. 25.
Trzić Karlo, Radićev Trg. Tel. 211.

SUŠAK (Savska)
Diraka A. i drug, trgovina kolonijal. i suhomesnatom robom, Ružićeva 14. Tel. 1-89. T. adr.: Dirakadrug.
Mautner Salomon, zastupnik t. t. M. Gavrilovića sinovi d. d. Petrinja. Šetal. Prestolonasled. Petra 16. Tel. 1-33. T. adr.: Mautner.
Stercic Ivan i drug, agent. i komis. posao, Wilsonova 1. Tel. 2-03. T. adr.: Stercic.

TIVAT (Zetska)
Berberović Tripo.

TRSTENIK (Moravska)
Vasiljević Blagoje.
Milutinović Miloš.
Radovanović Milenko.
Savić Vasilije.

ZAGREB (Savska)
Donner Arnold, trgovina i eksport blaga i mesa, Šoštarićeva ul. 6. Tel. 66-89.

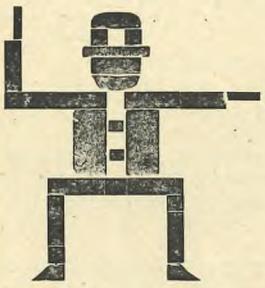

SAMO
sa zaštitnim znakom
LJUBLJANA M U LJUBLJANA
utisnutim na VSAKOJ špili
P R A V E
su prvoklasne
K R A N J S K E K O B A S I C E
poznate kot
»S P E C I J A L I T E T A«
izradjene od stare čuvene, već godine 1823 osnovane firme
M. U R B A S
vlasnik: MIROSLAV U R B A S
Telefon br. 33-22



LJUBLJANA
Brzojav: »Urbas Ljubljana«
SLOMŠKOVA ul. 13
Pored Gradske elektrarne

Razpošilja na malo i veliko, po pošti i železnici proti povžeče po najnižji dnevni ceni.

Jungfleisch Jean, agent. i komis. posao Mošinskoga 26. Tel. 67-95. T. adr.: Reciprocite.
»Jugocrevo« Klanička 9. Tel. 60-91. T. adr.: Jugocrevo.
Rabus K. i sin., prva zagreb. tvornica salame, kobasica, masti i suhomesnate robe. Nikolićeva 13. Tel. 42-58.,42-60. T. adr.: Rabus. Tvornica Sesvete.
Schmidlin Julio, veletrgovina masti, slanine, salame i delikatesne robe, Preradovićeva 24. Tel. 37-48. T. adr.: Schmidlinco.
Setrić M., komis. posao za izvoz, uvoz i trgovinu crijevima, Jordanovac 29. Tel. 57-99. T. adr.: Emsertić.
šorš Zvonko, agent. i komis. posao živež. namirnicama, Draškovićeva 29. Tel. 67-53.

VARAŽDIN (Savska)
Samac Mato, trgovina specerajske, kolonijalne i suhomesnate robe, šenoina 8. Tel. 1-36. T. adr.: Ma to Samac.

VELIKO GRADIŠTE (Dunavska)
Bošina Vaclav, Kralja Milana 65.
Đurić Miodrag, Kralja Milana 14.
Nikolić Toma, Kralja Milana 31.
Rajčić Ljubisav, Kralja Milana 7.
Stokić Dušan, Kralja Milana 9.
Stokić Dimitrije, Krala Milana 38.
Šarunac Tima, Kralja Milana 3.
Tršić Dimitrije ,Kralja Milana 81.

Poljoprivredni proizvodi

Produits agricoles — Landwirtschaftliche Produkte — Agricultural produces — Prodotti dell' agricoltura

MLINSKI I ZEMALJSKI PROIZVODI I PLODINE

Céréales, farine etc. — Mahl-Landesprodukte und Getreide — Grain and mill products — Prodotti agricoli dell' industria mulinaria

ADA (Dunavska)
Hubert Nandor, trgovina hrane.

ALIBUNAR (Dunavska)
Hajduška Jakob.
Weiss Ladislav.

ANDRIJEVICA (Zetska)
Šarović Jovan.

ARANĐELOVAC (Dunavska)
Dumović Tanasije. Tel. 5.
Kostantinović Petar. Tel. 22.
Lazarević Svetozar Tel. 1.
Lukić Pavle.
Mihajlović Ilija.
Simić Dragiša.
Stefanović Vasa. Tel. 12.
Stefanović Kosta. Tel. 17.
Stojanović Dragoljub. Tel. 15.
Urošević Đoka. Tel. 14.
Živanović Vojislav.

AŠANJA (Dunavska)
Ferenc Fridrich.

BABAJIĆ (sr. kolubarski, Drinska)
Branković Branislav.

BAČKA PALANKA (Dunavska)
Löwy Karlo.

BAČKA TOPOLA (Dunavska)
Goldfahn Jakob.
Lustig Ignac.

BAČKI JARAK (Dunavska)
Kuhn Johann.

BAČKI PETROVAC (Dunavska)
Đemrovski i Kulik.
Kanja i Benka.
Krauss Filip.
Labath T. i drug.

BAČKO GRADIŠTE (Dunavska)
Pilišer Albert.
Živković i Stejić.

BAČKO PETROVOSELO (Dunavska)
Fischer Isidor.
Klein Simon i sin.

BAJMOK (Dunavska)
Cindel Simon.

BAKAR (Savska)
Marčelja braća. Tel. 17.

BANATSKI KARLOVAC (Dunavska)
Schneider Franz.

BANATSKO NOVO SELO (Dunavska)
Ban. novoseljanska žitarska zadruga.
Jovanović Mita.

BANJA LUKA (Vrbaska)
Arivuk Ilija.
Arslanagić Junuz.
Asan Jakob.
Babić i Gruberović, Kralja Petra drum.
Babić Jakov, Kralja Petra drum.
Begović Alija.
Benutić Mato.
Bogojević Ilija, Kralja Petra drum.
Čuprija Milan, Kralja Alfonza ulica
Grahovac Vuko, Kralja Petra drum.
Gvožđar Ahmet.
Demirović Amet, Prestolonaslednika Petra ul. 26.
Dimitrijević Branko, Kralja Petra ul
Dimitrijević Kosta.
Đonlić Sulejman.
Džanić Hivzo.
Imamović Muharem.
Imamović Salih.
Janković Mile.
Kadunić i Pašalić.
Karabegović Adem.
Kostić Vaso.
Krstanović Veljko.
Lisinar Ivan, Kralja Petra drum.
Ljubibratić Ilija.
Mezel Anton.
Mihajlović Vaso.
Mikulčić Ana.
Milanovića Save sinovi, Kralja Alfonza ulica.
Muhudarević Muhamed.
Osmančević Mahmut.
Paulin Anton.
Rajčević Branko.

Sertić Josip.
Šmidth Joco.
Vehabović Fatima.
Vehabović Muharem.
Vehabović Omer.
Zrelec braća.

BAR (Zetska)
Mitar Iličković.

BAŠAID (Dunavska)
Žitarska zadruga.

BAŠKAVODA (Primorska)
Granić braća i Divić.
Sikavica Ivan, p. Šimuna, kbr. 502.

BEGEJ SV. ĐURAĐ (Dunavska)
Dipong Ludvig.
Kreculj Milić.
Stein Petar.

BELA CRKVA (Dunavska)
Bauer Franja.
Beck Ignjat. Tel. 20.
Bosić braća.
Božinović Pera.
Fleš Isidor.
Ilin Mladen.
Klein braća.
Kulik Mihajlo.
Lazić Jovan.
Mitrović Joca.
Prech Wilim.
Takač Anton.
Trpkov Sava.
Schmits Aleksandar.
Zwibah Wilim.

BELA PALANKA (Moravska)
Jovanović Jovan, Kralja Aleksandra.
Nikolić i Živić, Gospodara Jevrema 7.
Sokolović, Jovanović, Živković i Ćirić, Električna centrala.
Sokolović Marinko, Kralja Aleksandra.
Vojinović Aleksandar, ul. Vrbak.
Zlatanović Ljubomir, ul. Đoke Vlajkovića.

BELI MANASTIR (Dunavska)
Ripp i Brantuša.

BENKOVAC (Primorska)
Katić P. i braća.

BEODRA (Dunavska)
Dimitrijević Pera.
Merlak Franja.
Zemljoradnička žitarska zadruga.

BEOGRAD
Adanja Jakov, Kralja Petra 44. Tel. 20-542.
Dingarac, Stojanović i Goločevac, Poenkareova 3. Tel. 21-250.
»Kooperativa« a. d., Dečanska 5. Tel. 21-316, 21-431.
Levi M. Naftali, Uzun Mirkova 10. Tel. 20-547.
Milišić Todor, Kraljev trg 4. Tel. 20-614, 27-715.
Pavlović Vojislav i komp., Vasina 9. Tel. 21-029.
Ristić P. Borisav i Milošević, Vasina 10. Tel. 21-256.
Stojadinović T. Svetozar, Cara Uroša 44. Tel. 20-841.
Tanasković Đ. St., Bogdanović i komp., Knez Mihailova 48. Tel. 20-706.

BEŠKA (Dunavska)
Kniesel Franz, trg. hrane.

BEZDAN (Dunavska)
Đeneš i Glied.

BIHAĆ (Vrbaska)
Abdihodžić Salih.
Bosančić Stojan.
Ćehajić Murat.
Galić Idriz.
Galić Suljo.
Izrael Jakob.
Kašiković Žarko.
Malkić Husnija.
Memagić Omer.
Mujanović Maše.
Ramić Ahmet.
Salihodžić Meho.
Rechnitzer Ema.
Rechnitzer E. i sinovi.

BIJELJINA (Drinska)
Božić Obren.
Hadži Salihović Ibrahim.
Milošević Ilija.

BITOLJ (Vardarska)
Asim Mustafa, Vojvode Putnika 108.
Bizdunović Taško, Jovana Ćirkovića 126.
Dimitrijević Naum.
Đorđević Andon, Cara Dušana.
Đorđević Panta.
Đorđević Đorđe, Gospođa Harlej 72
Đorđević Pavle, Cara Dušana 38.
Kasorla Juse.
Kasorla Bohor.
Kardolević Sotir.
Mandrović Tale.
Marković Nikola, Novosadska 70.
Nikolić Toma, Karađorđeva 3.
Petković Dimitrije, Jakšićeva 9.
Petrović Jovan.
Pulević Đorđe, Sokolska 11.

BJELOVAR (Savska)
Altmann Ljudevit, Rusanova ul. Tel. 38. T. adr.: Altmann Berger.
Breuer d. d. Tel. 7. T. adr.: Breuerdruštvo.
Ebenspanger Em., naslj., Šenoina ul. Tel. 23. T. adr.: Ebenspanger.
Hirschl Milan, Aleksandrova 5. Tel. 61.
Lauš Milan, Truskoga 4. Tel. 1-08. T. adr.: Žitnica.
Weber Josip, Radićev trg. Tel. 12. T. adr.: Weber.

BLATO n/K. (Primorska)
Bačić Bufalo Marko.
Šeparović A. Š. T. adr.: Šeparović.

BOČAR (Dunavska)
Dragin Aleksandar.

BOH. BISTRICA (Dravska)
Rozman Franc.
Žmitek Franc. Tel. 4. T. adr.: Žmitek.

BOLJEVAC (Moravska)
Jolić S. Živan.
Stojanović G. Milojko.
Veljković Đura.

BOROVNICA (Dravska)
Leben Anton.

BOROVO (Savska)
Vučenović Dušan.

BRČKO (Drinska)
Avdić Mustafa.
Bauer Izahar.
Božičković Jovo.
Božičković Ljubo.
Engel Vjekoslav.
Đurić Ignjo.
Džindić braća.
Hadžimehmedagnć Hafiz.
Hadžić Jovo.
Hrvatska posavska banka d. d.
Jakovljević Marko.
»Jedinstvo« paromlin d. d.
Jojić Jovan.
Kantardžić Mehmed.
Kolaković Vaso.
Kulberg Josip.
Kučukalić Alijaga, Kučukalića ul. 3.
Lakić Stanko.
Mehmedagić Mehmedalija.
Papo Haim M.
Slomić Muharem.
Smajlović Husein.
Šabić Ibrahim.
Trebinčević Husein, Kralja Tomislava 31.
Uzunović Anka.
»Veležitar« filijala d. d., (centrala Zagreb).

BREG pri PTUJU (Dravska)
Marić Oskar. Tel. 36. T. adr.: Marić.

BREŽICE (Dravska)
Matheisovi Franc nasledniki Löschnigg A. in R. Schmidt. Tel. 8.

BRZA PALANKA (Moravska)
Jonović Stanko. Tel. 6. T. adr.: Jonović.
Kuzmanović J. braća.
Nikolić J. Momčilo.
Pajkić J. Jovan.
Todorović M. Marin, Brza Palanka — Mihajlovci.
Vasić Mladen.

BUGOJNO (Primorska)
Babić Franjo.
Bosta Tahir.
Bušutlija Hakibeg.
Đurendić Aleksander.
Kolovrat Pero i August.
Kurbegović braća.
Lekić Spaso.
Marinović Ilija.
Mijatović Ilija.
Radović Đorđo.
Subašić Stjepan.
Šandrk Ilija.
Šprung Herman.

BUKOVAC, pošta PETROVARADIN (Dunavska)
Masalović Milenko.

BULINAC, pošta SEVERIN (Savska)
Vukadinović Petar. Tel. Severin 2. T. adr.: Vukadinović.

CANKOVA, ž. st. MURSKA SOBOTA (Dravska)
Vogler Viktor. Tel. 2. T. adr.: Vogler.

CAVTAT (Zetska)
Kostopeč Tomo.

CAZIN (Vrbaska)
Čoralić Hasan.
Kopić Omer.
Kordić Hasan.
Mrzljan Ale.
Okanović Omer.
Pajazetović Hasan.
Sarajlija Hasan.

CELJE (Dravska)

Gaberc Simon, Razlagova ul. Tel. 15. T. adr.: Gaberc.
Kincl Avgust.
Skoberne Pavel, trgovec v Celju.
Žnidaršić Drago.

CETINJE (Zetska)
Čakić braća Božo.
Jovićević i Petranović, Ivan Begova ulica. Tel. 50.

CRIKVENICA (Savska)
Knez braća, trg. žitaricama i brašnom, Vinodolska 18. Tel. 36.
Vampola Milan, trgovina žitom.

CRNAC, pošta PODR. MOSLAVINA (Savska)
Pletikosa Petar.

CRVENKA (Dunavska)
Feldmann Vladimir.

ČABAR (Savska)
Turk Franjo. T. adr.: Turk.

ČAČAK (Drinska)
Bojović Mihailo, Tel. 36.
Hirt Lujo. Tel. 17.
Lujić A. braća. Tel. 33.
Prodanović Mileta. Tel. 25.
Radosavljević Mladen.
Solujić S. Čeda i sinovac. Tel. 26.
Terzić, Gavrilović i Čakarević. Tel. 55.

ČAČANCI (Savska)
Stanić braća.

ČAKOVCI (Savska)
Birger Ivan.

ČAKOVEC (Savska)
Mayer Karlo. Tel. 44
Mazlu H., Aleksandrov trg 7. Tel. 52.
Weiss Hugo. Tel. 82. T. adr.: Weiss-magazin.
Weiss Ladislav. Tel. 27. T. adr.: Wela.

ČANTAVIR (Dunavska)
Ber Ljudevit.
First Samuilo.
Varga Mihajlo.

ČEPIN (Savska)
Saal Franjo.

ČEŠNJICA pri BOHINJU (Dravska)
Stendler Marija.

ČOKA (Dunavska)
Ciklai Mihajlo.
Klopfer Schamu.

ČURUG (Dunavska)
Smiljanski Đura i sinovi.

ĆUPRIJA (Moravska)
Bizetić Đorđe, Resavska 52. Tel. 22.
Braća Stojković i Jovanović, Kralja Petra 63.
Dafić Jovanča, Resavska 33.
Glišić Lazar, Kralja Petra 72. Tel. 13.
Pešić Dragomir, Cara Lazara 3.
Radojković Đ. Sava, Resavska 13.
Ristić Milovan i sin, Kralja Petra 9. Tel. 14.
Pešić Nikodije, Prestolonaslednikova 81.

DARUVAR (Savska)
Dobrović Milan.
Čehoslovačka goskpodarska zadruga. Tel. 16.
Holzer Josip. Tel. 14.
Jovanović A.
Mirilović Isidor.
Morgenstern Julius, Stara pošta 46. Tel. 13.
Radosavljević Tošo.
Schönauer Jakob, Poštanska ul. Tel. 29.
Weiss Žige naslj. Ungar Otto, Poštanska ul. Tel. 19.

DEBAR (Vardarska)
Aleksić Trajko.
Kadri Amza.
Ristić Jovan.

DEBELJAČA (Dunavska)
Šugar Bela.
Stein Igjat.

DELIBLATO (Dunavska)
Guculj Aron.
Jovanović Đoka.
Rakitovan Sava.
Sebler Karlo.
Srbulj Roman.

DESINIĆ (Savska)
Hohnjec Petar. Tel. 1. T. adr.: Hohnjec.

ĐALA (Dunavska)
Bakalić Nedeljko.
Stankov Jova.

DOBANOVCI (Dunavska)
Schwitzer Salamon, trg. pšenice i kukuruza.

DOL. LOGATEC. (Dravska)
Maček Franc.

DONJI MIHOLJAC (Savska)
Dimitrijević Jolanka.
Keršner Vilim.
Schreier Alvina.
Schreier Julius.
Schulhof Eugen.

DRAGUTINOVO (Dunavska)
II srpska zemljoradnička zadruga.

DUBICA BOSANSKA (Vrbaska)
Cikota Milan.
Čaušević Jusuf.
Čaušević Kasim.
Lelić Karanfil.
Lelić Mustafa.
Tabaković Sulejman.

DUBROVNIK (Zetska)
Capursi Jozo.
Dubrovačka vieresijska banka. Tel. 1-06 ili 38. T. adr.: Vjeresijska.
»Forno Rolland« Petar Orepić i Ivo Kisić, Komolac. Tel. 53.
Guska Nike.
Kolumbić braća. Dubrovnik 2. Tel. 47.
Kulušić Petar. Tel. 1-18.
Miloslavić L. Ivo.
Poković Antun. Tel. 74. T. adr.: Poković.
Pizzy Andrija, Dubrovnik 2.
Prvo dalmatinsko trgovačko društvo s. o. j. Dubrovnik 2. Tel. 27 ili 22. T. adr.: Dalmacija.
Sez M. Export-Import, Dubrovnik 2. Tel. 45. T. adr.: Sez-Gruž.
Sez M. tvor. tjestenine. Tel. 59.
Vice Capurso & Squicciamarro. Tel. 93. T. adr.: Capomaro.
Vijvodić Pero i Franjo. Tel. 44.

ĐAKOVAČKA SATNICA (Savska)
Müller Franjo, Glavna ul. 81.

ĐAKOVO (Savska)
Frank Mayer, Pašenička. Tel. 40.
Krakauer Makso, Seđevijeva. Tel. 8.
Löbl Adolf, Tel. 55.
Piller Vojislav.
Ripp Šandor.
Reichsmana Dane i sin, Wilsonova ul. Tel. 48.
Schulhof Eugen.
Weiss i drugovi, Tel. 45. T. adr.: Sloga.

ĐENOVIĆ (Zetska)
Vojvodić Đura sinovi.

ĐURĐEVO (Dunavska)
Mušicki Todor.

EČKA (Dunavska)
Braun Mavro i Jakob. Tel. 6.

FOČA (Zetska)
Čečo Ibro.
Hanjalić Hasan.

FOJNICA (Drinska)
Ilišević Šaćir.

GAJ (Pakrački Antunovac, Savska)
Opić Martin.

GAJ (Dunavska)
Milutinović Milan.
Todorović Velimir.

GAJDOBRA (Dunavska)
Weiss i Weber.

GARČIN (Savska)
Hahn Guido, spr.

GDINJ (Primorska)
Visković I, kbr. 38.

GLINA (Savska)
Grebljanović Joco ml.,

GLINCE, pošta VIČ pri LJUBLJANI (Dravska)
Prek Marija.

GORJANI, pošta ĐAKOVO (Savska)
Šerer Tomo.
Štimac Ivan.

GORNJA BISTRICA, pošta ČRENŠEVCI (Dravska)
Tratnjek Neža.

GORNJA TOPLICA (sr. kolubarski, Drinska)
Mihailović Svetolik.

GORNJI MILANOVAC (Dunavska)
Brković Ivan. Tel. 1.
Đorđević Boža. Tel. 51.
Jovanović T. Dragomir. Tel. 12.
Savković Braća. Tel. 10.
Tešić Vojimir. Tel. 8.

GOSPIĆ (Savska)
Pavelića Lovre sin.

GOSTIVAR (Vardarska)
Abdul Osman.
Ahmetović Abedin.
Jovčevlć Trpe.
Matić Stojan.
Nikolić Simon.
Pejčinović Đura.
Prokopijević M. i I. Mojsić.

Petrović Sofronije.
Veljanović Fotir.

GOTOVLJE, pošta ŽALEC (Dravska)
Jošt M. T. adr.: Jošt. (Mlin: Medlog Celje Tel. 32).

GRAB (Primorska)
Degli Alberti Girolamo.

GRAČANICA (Primorska)
Blagojević Jovo.
Božić Ranko D.
Ivanišević Milan.
Jukić Stjepo.
Kolaković i Ćerimagić.
Spahić Ibrahim.
Suman H. Medo.
Tadić Jovo.
Talović Mujaga.
Trifković Stanko.
Žunić Ibriš.

GRADAČAC (Vrbaska)
Ciglar Ignatz.
Gradaščević Hakibeg.

GRADIŠKA BOSANSKA (Vrbaska)
Bećirović Zaim i Adem.
Bošnjak Abdulah.
Hamzić Smail.
Kolozić Jefto.
Mulalić Meho.
Pročić Uzeir.
Softić Braća.
Tatarević Osman.
Topić Osman.

GRDELICA (sr. vlasotinački Vardarska)
Karuović Slavko. T. adr.: Karuović.

GRUBIŠNO-POLJE (Savska)
Šterk Oto, T. adr.: Oto Šterk.

GRUDA KOD CAVTATA (Zetska)
Glavić Mato i sinovi.

GUČA (sr. dragačevski Drinska)
Brođić M. Milan.
Čvorović Petar.
Koković i Radosavljević.
Ljujić A. Velimir.
Protić T. Aleksa.
Stanić Miloš.

GUNJA (Savska)
Förtner Nikola.
Goldašić Zvonimir.
Sečkar Stjepan.
Sudić Vladimir.

HERCEGNOVI (Zetska)
Gojković S. Gojko.
Pješivac Andrija.
Perčinović Dušan.
Sekulović Simo.

HERCEGOVAC (Savska)
Kaufer Ljudevit, Tel. 1. T. adr.: Kaufer.

HORGOŠ (Dunavska)
Erdeg Stevan.

HVAR (Primorska)
Bylon G. & figlio.

IĐOŠ (Dunavska)
Prva srpska zemljoradnička zadruga

ILOK (Dunavska)
Skokić Miloš.
Stern Lazar.
Stern Sigmund.
Stern Mojša, Šimićeva ul. 221. Tel. 17.
Stern Šandor i sin. Tel. 10. T. adr.: Sternsin.
Surovi Pavao.

IMOTSKI (Primorska)
Truccolo braća. Tel. 2.
Vučemilović Lorenzo gm. Biagio.

INĐIJA (Dunavska)
David i Friedman.
Govedić — Falkenstein.
Gutman Josef.
Kraft Heinrich. Tel. 32.
Kraft Paul. Tel. 14.
Weiss Josef, spr. 1921.
Weiss Vendelin. Tel. 22.

IVANKOVO (Savska)
Ausländer Mavro. Tel. 2.
Pavić Ivan. Tel. 4.
Švager Ivan.

IVANJICA (sr. moravički, Drinska)
Jeremić M. Radojica.
Karaklajić Miloš.
Spasović Vukašin i sestrić.

IZBIŠTE (Dunavska)
Srpska zemljoradnička zadruga.
Zemljoradnička žitarska zadruga.

JASENOVO (Dunavska)
Jankulov Mladen. Tel. 2.

JABUKOVAC (Moravska)
Kazimirović Aleksandar.
Kazimirović Đorđe.

JAGODINA (Moravska)
Jovanović braća i Stojković, Kralja Aleksandra ul. Tel. 28.
Mladenović K. Ljubomir, Kralja Petra ul.

JAJCE (Vrbaska)
Alibegović Rešid.
Delić Velimir.
Dioničarska pivara.
Džabić Teufik.
Garić Filip.
Hadži Osmanović Mehaga.
Jurić Stjepan.
Kapetanović Nakib.
Ljubović Idrizbeg.
Osmanović Smail.
Sarać Mujaga.
Sarać Nuradin.
Sardupalović Sado.
Šafert Josef.
Tuzlić Muho.
Začiragić Fadil.

JASTREBARSKO (Savska)
Matšek Josip i sin. Tel. 7.

JAŠA TOMIĆ (Dunavska)
Santo Leopold.

JELSA (Primorska)
Drinković M. S. Giorgio.
Duboković N. A., uvozno i izvozno bankovno dr. s o. j.
Gamulin Matteo gm. Cosmo.
Gamulin Cosmo kbr. 62.

JESENICE na GORENJSKEM (Dravska)
Čebulj A.

KAMNICA, pošta MARIBOR (Dravska)
Žohar Ignac. T. adr.: Žohar Kamnica Maribor.

KARLOVAC (Savska)
Funk i Heinrich. Tel. 34. T. adr.: Funk.
Kos Franjo. Tel. 1-42. T. adr.: Mlin Kos.
Kramer David, Zrinjski trg 3. Tel. 1-60. T. adr.: Kramerbank.
Pavić i drug, Zrinjski trg 15. Tel. 95. T. adr.: Pavić.
Rendelli i Huziak, Riječka 3. Tel. 1.
»Union« eksport zemaljskih proizvoda, Jauk Dragutin. Tel. 34. T. adr.: Jauk.

KAŠTEL NOVI kod TROGIRA (Primorska)
Ivanac i družina.

KAŠTEL STARI (Primorska)
Škarica Ivan p. Jure, kbr. 114.
Žaneta Ante, kbr. 101.

KEŠINCI, pošta SEMELJCI (Savska)
Hemli Urban. Tel. 3. spr.

KIČEVO (Vardarska)
Hadži Sadiković Ibraim.

KISAČ (Dunavska)
Pavlov Jovan.

KLADOVO (Moravska)
Burtanović S. Gligorije, ul. Kralja Aleksandra.

KLARIJA (Dunavska)
Stanimirov Bogdan.

KNJAŽEVAC Moravska)
Božinović N. Dragoljub, Kralja Aleksandra. Tel. 18.
Božinović i komp., Kralja Aleksandra 2.
Božinović Milija i sin, Trg Kralja Petra 5. Tel. 12.
Jevtić C. Živojin, Trg Kralja Petra 16. Tel. 10.
Jevtić N. Cvetko, Trg Kralja Petra 16. Tel. 10.
Marjanović A. Bogoljub, Kralja Aleksandra 168.
Milošević Anta i sin, Karađorđeva 35. Tel. 14.
Stanković Jefrem, Kralja Aleksandra 146.
Vukadinović Đ. Raša, Kralja Aleksandra 86.

KOMIŽA (Primorska)
Mardešić Kuzma i sinovi.

KONAK (Dunavska)
Fischer Jakob. Tel. 7.
Koranjac Rada.
Pejački Isa.

KOPRIVNICA (Dravska)
Andrej Goloba nasl. J. Vehovar. T. adr.: Vehovar.

KOPRIVNICA (Savska)
Eisenstein Robert, Varaždinska 222. Tel. 39.
Hirschl Emanuel, Banovac ulica. T. adr.: Hirschl Banovac.
Peršić Matija. Tel. 1.
Scheyer Adolf. Tel. 38. T. adr: Scheyer.
Selinger Milan.
Vojnović Božo. Tel. 8. T. adr.: Vojnović.

KORČULA (Primorska)
Stanić Filip i sinovi.

KOSOVSKA MITROVICA (Zetska)
Mitić Ljubomir.
Žub Abdul H. Mustafa.

KOSEZE — KOT, pošta VODICE nad LJUBLJANO (Dravska)
Ramovš Janez.

KOTOR (Zetska)
Biskupović braća.
Kovačić Svetozar.
Petrović M. Tripo.

KOVAČICA (Dunavska)
Bireš Jovan. Tel. 3.
Frankl Geza. Tel. 5.
Frankl Oskar.
Litavski Palo.
Mlinarić Đuro. Tel. 15.
Venarski Palo.
Venarski Jovan.

KOVIN (Dunavska)
Deutsch Maksa. Tel. 12. T. adr.: Produktiva.
Kohn Ignaz. Tel. 13.
Urošević Ljubomir. Tel. 29.

KOZICA (Primorska)
Jujnović Josip p. Ivana.

KRAGUJEVAC (Dunavska)
Alempijević Nikola, Kneza Mihaila.
Bogdanović B. Dragoljub, Kneza Mihaila 71.
Bošković Velimir, Stočna pijaca.
Đorđević Dobrosav, Stojana Protića.
Lazović Vladimir, Dušanova 15.
Rozgić T. Borivoje, Kralja Petra 28.
Tomić Sima, Ljubičina.
Vujović Ljubisav, Kneza Mihaila.

KRALJEVO (Moravska)
Ilić Aleksa, Rajićeva 2.
Knežević Nikola, Trg Kralja Aleksandra 36.
Radović Ljubomir, Nemanjina 1. Tel. 2.

KRALJEVO SELO (Moravska)
Ninić M. Milojko, Kraljev trg 33.
Petrović Jovan, Dražina 1.

KRANJ (Dravska)
Andrašić Ignac, Kranj.

KRAPINA (Savska)
Lovrec Rudolf. T. adr.: Lovrec.

KRILO JESENICE (Zetska)
Ercegović Ante Jakovljev.

KRIŽEVCI (Savska)
Berkeš i Pollak, trgovina špecerajske, željezne robe i zemaljskih plodina. Tel. 15. T. adr.: Berkeš.

KRNJAJA (Dunavska)
Mul Mihajlo.

KRUPA BOSANSKA (Vrbaska)
Dragić Gojko.
Petrović Milan.
Redžić Smajo.
Vignjević Božo.

KRUPANJ (Drinska)
Jugović Nenad, Kneginje Zorke 5.
Nedeljković Uroš, Kneginje Zorke 57.

KRUŠEVAC (Moravska)
Arsenijević Atanasije, Knez Mihailova 126.
Bradić Tasa, Dositijeva 10.
Jovanović Arsa, Cara Lazara 3.
Miljković Milivoje, Kneza Miloša 20.
Ristić Ljuba, Knez Mihailova 128.
Stefanović Antonije, Knez Mihailova 59.
Vučković Svetislav, Cara Lazara 4.

KRUŠEVO (Vardarska)
Bogojević Siljan.
Bendović Ćira.
Ciriviri Naško.

KUCURA (Dunavska)
Kuhar Đura.
Zubko Dimitrije.

KULA (Dunavska)
Barna Matija.
Fischer Marko.

KUMANOVO (Vardarska)
Arsić Davčo, Vojvode Mišića.
Džartić Todosije, Trg Kralja Aleksandra.
Imerović Ramiz, Novosadska.
Kuzmanović Nasko, Kralja Petra.
Mahmudović Rušen, Kralja Aleksandra 83.
Manević Stojan, Vojvode Mišića.
Mladenović Petar, Zemunska.
Naumović Todor.
Ristić Stavra, Vojvode Mišića.
Tošić Josif, Vojvode Mišića.
Trajković Ilija.
Tušević Trajko, Zagrebačka.
Tasić Dimitrije, Vojvode Mišića.
Veličković Jovan, Zagrebačka.
Zafirović Gligor, Brašnarska.

KUPINOVO (Dunavska)
Milutinović braća.

KURŠUMLIJA (Moravska)
Lazić Miloje.
Protić Stevan.
Šulović braća.

KUZMIN (Dunavska)
Cogarić Pavle.
Ljubobratović Nikola.
Marić Vasa.
Mrkovac Jovan.
Prodanović Sava.
Vrhovac Stevan.
Zerević Ivan.

LAZAREVAC (Dunavska)
Ivanović B. Dragoljub.
Stanić M. Branislav.

LESKOVAC (Vardarska)
Grozdanović i Stojanović, Vojvode Putnika 9. Tel. 31.
Janjić i Marjanović, Kralja Aleksandra 32. Tel. 83.
Pešić Svetozar, Kralja Aleksandra 124.
Sever i Golotrpče, Kralja Aleksandra 2.
Stojanović Milan »Bliznak«, Pašićeva.

LEVANJSKA VAROŠ, pošta ĐAKOVO (Savska)
Hoffman Mijo.

LIPOVLJANI (Savska)
Dreisigera A. naslj. Sidonija Weiss, Feranec Nikola.

LIVNO (Primorska)
Tadić Anto N.
Tadić Jako.

LOVREĆ (Primorska)
Frankić Ante p. Frane.

LUKAČ (Savska)
Stern i sin.
Weiss Adolf. Tel. 2.

LUKINO SELO (Dunavska)
Kastor Jovan.

LUŽANI (Savska)
Cimermanović Ante. Tel. Oriovac 2. T. adr.: Cimermanović Oriovac.

LJUBLJANA (Dravska)
Bahovec Jos., Sv. Jakoba trg 7. Tel. 20-68. Podružnica: Moste pri Ljubljani.
»Ekonom«, osrednja gospodarska zadruga r. z. z. o. z., Kolodvorska 7. Tel. 25-06.

Ekonom
osrednja gospodarska zadruga v Ljubljani r.z.z.o.z. Kolodvorska ul. št. 7
Telefon int. 25-06
prodaja vse deželne pridelke, mlevske izdelke, poljske pridelke; stalna zaloga vseh vrst umetnih gnojil; glavno zastopstvo opekarne »OVAC, Karlovac, za vse vrste zidne in strešne opeke.

Fajdiga Ivan, Napoleonov trg 5.
Geršak M. & Co., Prečna ul. 4. Tel. 23-29. T. adr.: Geršako.
Lorant Adolf, Dalmatinova 11. in Kobaritska c. 2. Tel. 27-21.
Luckmann Rajko ml., Jegličeva 10.
Niklsbacher & Smrkolj, Pražakova 4. Tel. 25-92. T. adr.: Žitotrg.
Pauli A., Sv. Petra c. 38. Tel. 23-05. T. adr.: Pauli.
Pollak Pavel, Erjavčeva c. 27. Tel. 25-82. T. adr.: Pollak Pavel.
Rohrman V., Sv. Petra c. 27. Tel. 29-15.
Skubic I., Celovška c. 55., trgovina z mešanim blagom.
»Šuma« družba z o. z., Dvoržakova 3. Tel. 23-49. T. adr.: Šuma.
Terpin Anton, Tržaška c. 21. T. adr.: Anton Terpin.
Zorc Rudolf, Florijanska ul. 26.
Zorman A. & M., Stari trg 32. Tel. 26-37.

MAGLAJ (Drinska)
Ganibegović Abdulgan.
Mešić Ademaga.
Obralić Osman.
Omersoftić Nazif.
Ribić Ibro.
Širkić Ahmet.
Terzimehić Sulejman.

MAKARSKA (Primorska)
Karstulović M. fu Gius.
Klarić Pavao. Tel. 2.
Mravičić et Čobrnić.
Novak Milan p. Marina, kbr. 150.
Pavlinović Mate.
Puharić Ivan p. L.
Rančić Josip. Tel. 3.
Zanchi Giovani, kbr. 218.

MARIBOR (Dravska)
Braum Terezija, Koroška c. 21.
Fokter Jura, Aleksandrova c. 6/II. T. adr.: Juro Fokter.
Stiebler Hilda, Dr. Rosinova 21.
Šerec Josip, žitarica, Aleksandrova cesta 23.

MARIOLANA (Dunavska)
Blašković Đura.

Failing Mihajlo.
Jung Josif.
Keler Mihajlo.
Rieger Nikola.

MEĐURIĆ, pošta BANOVAJARUGA (Savska)
Stoček Josip.

MELENCI (Dunavska)
Zemljoradničko žitarska zadruga.

METKOVIĆ (Primorska)
Damić Nikola p. Josipa. kbr. 421.
Damić J. S.
Fabriani Giacomo.
Jelavića Josipa sinovi, kbr. 356.
Jerića I. nasljednici.
Jerić I. N. nasljednici.
Jerić Giuseppe.
Jerića Jerka sinovi, kbr. 294.
Mrčić Ivo. Tel. 11.
Popovac braća. Tel. 21.
Šakota i Gutić. Tel. 22.
Veraja Marko Ivanov, kbr. 403.

MIONICA (Drinska)
Kandić Joviša, Vojvode Mišića.
Novčić M. Ljubomir, Dr. Jove Aleksića 1.
Obradović Velimir, Dr. Jove Aleksića.
Petrović Milan, Vojv. Mišića 63.

MLADENOVAC (Dunavska)
Banka trgovačka kreditna mladenovačka. Tel. 7. T. adr.: Kreditbanka.
Đorđević Jovan, Kraljice Marije 4.
Lazić Antonije, Kralja Petra 141. Tel. 7.
Prokić Svetozar, Kralja Aleksandra 36. Tel. 3.
Radosavljević Aćim, Vojvode Putnika 3. Tel. 4.

MOKRIN (Dunavska)
Baruch Wiljem.
Einberger Emil. Tel. 4.
Fritz Josif.
Löwy Aleksandar i sin. Tel. 3. T. adr.: Löwy.

MOL (Dunavska)
Gabor Viktor.
Klein i Horvat, fil. Mol.
Švarc i Lakatoš.

MOSTAR (Primorska)
Miličević Stevo, Mujage Komadine ulica.
Hadži Omerović Alija.
Milušić Milan.
Perišić Petar.

MOSTE pri LJUBLJANI (Dravska)
Novak Jakob.

MURSKA SOBOTA (Dravska)
B. Ascher in sin, Murska Sobota.

NAKOVO (Dunavska)
Blassmann Jovan Josif.
Fuchs Nikola. Tel. 3.
Kales Stefan.
Schreiner Franz.

NAŠICE (Savska)
Lotje Heinrich.
Marman M. i drug, trgovina žitarica i svih zemaljskih proizvoda. Tel. 23.
Maulwurf Julio, Preradovićeva 3. Tel. 20.
Preiss Marko. Tel. 10.
Schupich Alois, spr.
Sonnenschein braća, spr.
Tomić Radojko.

NEGOTIN (Moravska)
Jotić P. Dušan., Ljubičina 2. Tel. 11. T. adr.: Mlinar.

NEVESINJE (Zetska)
Kljako Selim.

NIJEMCI (Dravska)
Kettenbach Josip.

NIJEMCI (Savska)
Novak Vladimir.

NIKINCI (Dunavska)
Roth Ivan i drug, trgovina zemaljskih proizvoda. Tel. 5. T. adr.: Roth.

NIKŠIĆ (Zetska)
Jovićević S. Tel. 21.

NIŠ (Moravska)
Bukiš S. Geršon, Trg Kralja Aleksandra.
Čibi braća i Binja Gedalja, Knjeginje Ljubice.
Đorđević P. Vladimir, Obilićev Venac.
Đorđević H. Spira, Trg Kralja Aleksandra.
Ignjatović Milan, Trg Kn. Mihaila.
Ivanković Andreja, Trg Kralja Aleksandra.
Kocić A. Mihailo, Cara Nikole II. Tel. 21.
Mišić Vladimir, Trg Kralja Aleksandra.
Pešić H. Miodrag, Kapetan Antina.
Savić braća, Prizrenska.

NORŠINCI, pošta LJUTOMER (Dravska)
Belec M.

NOVA BUKOVICA (Savska)
Scharf i Scheiber, trgovina žitaricama i svim vrstima zemaljskih proizvoda.

NOVA GRADIŠKA (Savska)
Arambašić Ivan, Strosmajerova ul. Tel. 13.
Engelhardt Stevo, Reljkovićeva ul.
Izsak Arnold, Štrossmayerova ul. Tel. 25.
Mandlović Isidor.
Matoković Emil.
Myohl braća.
Petrić Đuro.
Posavina d. d. Tel. 55. T. adr.: Neumann.
Predojević Jovan, Gajeva 66.
Šmidek S. i sinovi d. d. Tel. 4.
Sveopće trgovačko d. d.

NOVA KANJIŽA (Dunavska)
Klein i Horvat.
Löbl Mikša. Tel. 22.
Ungar Jenö.
Weiss Josif.

NOVI BEČEJ (Dunavska)
Brandajs Josif.
Braće Balinta Ispostava. Tel. 1.
Jovčić Paja.
Kleina i Horvata ispostava. Tel. 23.
Nei Jenö.
Opšt. kreditne banke ispostava. Tel. 16.
Schlesinger Adolf. Tel. 32.
Žitarska zadruga.

NOVI BOSANSKI (Vrbaska)
Barić Adam.
Cavić Stana.
Cerić Muhamedbeg.
Dautović Mehmed.
Hrnčić Osman.
Ibrahimbegović Omer.
Kadić Husein.
Kapetanović Ahmetbeg.
Memić Mustafa.
Muslimović Hase.
Oljača Lazar.
Popović Ljubiša.
Topić Muharem.
Topić Husein.

NOVI FUTOG (Dunavska)
Karić braća.

NOVIGRAD PODRAVSKI (Savska)
Ledinsky Franjo.

NOVI ITEBEJ (Dunavska)
Bodnar Balint.
Weg Andraš. Tel. 14.

NOVI SAD (Dunavska)
Blau i komp.
Breslauer Maksim. Temerinska 116.
Dössler Marko.
Ehele i drug.
Farago Desider.
Frank Bela. Sremska 9.
Frank Julije.
Friedmann David.
Gutmann Josif.
Hajon Leo. Nikolajeva 6.
Marinkov Ivan.
Mandl L., Temerinska 21. Tel. 22-39.

L. Mandl
trgovina
krompira na veliko

Matejić Milorad.
Komloš i Sekelj.
Rosenzweig Ljudevit.
Sirteš Franja. Suvoborska ul.
Šif Avram.
Weiss Friedrich, Trg Knjeg. Zorke.

NOVI VRBAS (Dunavska)
Lotz Friedrich.
Schmidt Frideš.

NOVSKA (Savska)
Bojkić i drug, Zagrebačka 131.
Dragoner Isidor, Zagrebačka 149.
Kiss Geza, vlasnica Anka Kiss.

OBILIĆEVO (Dunavska)
Vraić Đura.

OBRENOVAC (Drinska)
Industrijsko trgovačko a. d. »Suvobor, Vuka Karadžića 10. Tel. 20. T. adr.: Suvobor.

OBROVAC (Primorska)
Urukalo Eredi qm. Marko.

ODŽACI (Dunavska)
Manc Andrija i drug.

OGULIN (Savska)
Kolić J. M., trgovina žitom i sijenom. T. adr.: Kolić.
Misner Hugo, agent i komisionalni posao. Tel. 25.
Misner Žiga, eksport ljekovitog bilja. Tel. 32. T. adr.: Misner.
Sušan braća, trgovina sijenom i kukuruzom.

OHRID (Vardarska)
Daut Šain.

Filević braća Petar, Josif i Marko.
Mustafa Hamid Musa, Kralja Aleksandra 158.

OKUČANI (Savska)
Matković Antun.
Mimić Milan i sin. Tel. 4.

OMIŠ (Primorska)
Baučić Ante.
Franceschi Lujo p. Ivana.

OPUZEN (Primorska)
Šarić Jakov.

ORIOVAC (Savska)
Kolundžić Martin. Tel. 3.

ORMOŽ (Dravska)
Pečuh Alojz. T. adr.: Pečuh.

OSIJEK (Savska)
Ehrenfreud Šandor, Gundulićeva ul.
Goldstein Jakova ud., Županijska ul. 30. Tel. 2-46.
Günsberg Filip, III. Hutlerova 32.
Kraus Emil. I. Desatičina 20. Tel. 4-25.
Nad Edo, I. Gornjogradska obala 12. Tel. 3-82.
Janovski Ante, III. Vojvode Mišića 13.
Patarić T., I. Beogradska 14. Tel. 5-48.
Podmenik i drug, I. Gundulićeva 57-59. Tel. 2-94.
Radanović D. J. i komp. d. d. I. Preradovićevo šetalište 2. Tel. 3-27.
Schein Herman i drug, I. Županijska ul. 19. Tel. 1-42, 3-62, 1-14.
Tubić Mladen, III. Prestolonaslednikova 3.
Weiss S. Šimo, I. Desatičina 11. Tel. 1-72, 6-90. T. adr.:Getreideweiss.
Zimmermann Josip, I. Desatičina 20. Tel. 2-83.
Žarkover Bartol, I. Krežmina 7. Tel. 4-78.

OTOČAC (Savska)
Marić Stjepan, trgovina žitom. Tel. 10. T. adr.: Marić.

OTOK (Savska)
Grebenc Julius.

PADEJ (Dunavska)
Bodi Petar.

PADINA (Dunavska)
Đurik Jan.
Halobrin Andrija.
Kelner Berta i Todor. Tel. 2.
Zemljoradnička zadruga.

PAG (Savska)
Mirković braća.
Portada Artur, kbr. 211.

PAKRAC (Savska)
Adler Ignatz.
Drucker Marko i sin, Zrinjski trg 108. Tel. 19.
Pick David, Trenkova ul. Tel 3.
Weiner Mavro, Starčevićeva ul.

PALANKA (Dunavska)
Danilović M. Jovan.
Jakšić M. Aleksandar.
Paligorić Aleksandar.
Radosavljević S. Miloje.
Savić Ž. Radoje.
Simić Ž. Raja.
Mihajlović Jovan.

PANČEVO (Beograd)
Biro Heinrich. Tel. 2-50.
Braća Paparo. Tel. 58.
Došlja Jefta.
Fischer Ignjat. Tel. 1-33.
Galik Johan.
Kraus Emil.
Ljubisavljev Nenad.
Markus Freund. Tel. 20, 1-82.
Miler Ružica.
Mitić Đorđe.
Nikić Đorđe.
Pollak Moriz. Tel. 2-40.
Produktiva d. d., filijala. Tel. 95, 1-25.
Privilegovano a. d. Tel. 9.
Roža Aleksandar.
Ungar Maksa. Tel. 1-50.

PAŠIĆEVO (Dunavska)
Trumpf i komp.

PEĆ (Zetska)
Martinović Savo, Kralja Aleksandra 43.

PERAST (Zetska)
Bogišić G. M. i drugovi.

PERLEZ (Dunavska)
Petkov Božidar. Tel. 2.
Švačkin David.

PESNICA (Dravska)
Krajnc Srečko, eksport-import. Tel. Maribor 20-06. T. adr.: Krajnc.

PETRINJA (Savska)
Korečić Đuro. T. adr.: Korečić.

PETROVAC, (sr. mlavski, Moravska)
Lalković Svetislav, Kralja Petra 116.
Petrović J. braća, Kralja Petra 170.
Rajković Milan, Željeznička 20.

PETROVAC BOSANSKI (Vrbaska)
Agjem Almaz.
Ferizović Atif.
Ferizović Meho.
Krstanović Simo.
Nadarović Ale.
Piargić Omer.
Zečević Ahmetaga.

PETROVAC (Vrbaska)
Ivaniš Nikola.

PITOMAČA (Savska)
Kratohvil Milan, Gajeva 15. Tel. 6. T. adr.: Kratohvil.
Schlesinger i Weber naslj. Tel. 7 int. T. adr.: Weber.

PLETERNICA (Savska)
Begović Đorđe, spr. 1929.
Prica Vaso. Tel. 5.

POBREŽJE pri MARIBORU (Dravska)
Cerinšek Alojz, Gozona ul. 10. T. adr.: Cerinšek.
Sredenšek Antonija, Cesta na Brezje 61.

PODČETRTEK, ž. st. MESTINJE (Dravska)
Renier Franc. Tel. 3. T. adr.: Renier.

PODGORA (Primorska)
Kržanić Joze Dinkov.
Vela Mate p. Ivana.

PODGORICA (Zetska)
Burazerović Omer M., Slobode ul. 1. Tel. 74. T. adr.: Burazerović.
Lainović Jako, Balšića 21. Tel. 13. T. adr.: Jako Lainović.
Redžić Suljo O., Miloševa ul.
Šćepović Nešo braća. Vučedolska 10. Tel. 15. T. adr.: Šćepović.
Velimirović Luka, Slobode 53. Tel. 10.

PODRAVSKA SLATINA (Savska)
Altheim Mavro. Tel. 10.
Arambašić Josip.
Bauer Arthur, spr.
Frank Makso.
Habenstock Ljubica.
Reire Marko.
Trgovačko d. d. prije Lavoslav Witczek, spr.

POLJČANE (Dravska)
Suppanz And.

POPOVAČA (Savska)
Vučić Vinko. Tel. 9. T. adr.: Vučić.

POTISKI SV. NIKOLA (Dunavska)
Agrarna zajednica kao zadruga.
Budovalčev Sava.
Mate Tibor.
Prva srpska zemljoradnička zadruga

POVLJE (Primorska)
Ostojić Petar.

PRAGERSKO (Dravska)
Wesiak Albin. T. adr.: Wesiak.

PRELOG (Savska)
Hirschsohn Makso, trgovina mješovitom robom, kožom i žitom. Tel. 5. T. adr.: Hirschsohn.

PREŠEVO (Vardarska)
Hudaverdić Halil.

PRIJEDOR (Vrbaska)
Cvijić braća, Kralja Petra ul.
Gašić Zaharija, Kralja Petra ul.
Kotroman Mile.
Maglajlić Ibrahim.
Radetić Mile P., Vilsonova ul.
Rabotić Ljubomir.
Rešić Tahir.
Srdić Stojan, Kralja Petra ul.
Stanivuković Dragutin.

PRILEP (Vardarska)
Amedović Hadži Mehmed, Cara Lazara 21.
Adem Šerif, Ul. 23 oktobra br. 146.
Amidović Ajrula, Majke Jevrosime 17.
Alavantijević Spiro Ilija.
Caković Jaćim.
Cvetanović Atanas, Kraljevića Marka 63.
Ćazim Bećir, Jovana Zmaja 35.
Dimević Petar.
Grdanović Milan, Kralja Aleksandra.
Gabel Abdula Jaja.
Ismail Sali, Kralja Aleksandra 79.
Ismailović Isa, Beogradska 98.
Jovanović Rista, Prestolonaslednika Petra 45.
Mitrević Mitar.
Mrmević Lazar, Ul. 23 oktobra br. 131.
Naumčević Kone.
Nastović Dimitrije.
Najdović Đorđe.
Petrović Vasa, Kralja Aleksandra 202.
Prisadanec Jovan, ul. Zanatlijska.
Rokanović Spira, Pašićeva 190.
Ristić Kosta, Kralja Aleksandra 60.
Spirković Jovan, Kralja Aleksandra 68.

Srbijanković Kosta, Ul. 23 oktobra br. 122.
Surlević Đorđe, Kralja Aleksandra br. 79.
Stevanović Ace, Veleška br. 14.
Sulejmanović Sulejman, Pašićeva br. 49.
Zorlević Tome, Majke Jevrosime 13.

PRIŠTINA (Vardarska)
Ajrulović Redžep.
Adilović Ahmed.
Ali Hadži Amet.
Bećirović Zećir.
Ibraimović Ali.
Jajović Zejnula.
Osmanović Mustafa.
Popović Nedeljko.
Ramadanović Šukri.
Selimović braća.
Stojanović Sima.
Useinović Ramadan.
Vitković Mladena.
Vitković Banko.
Zejnula Rifat.

PRIVLAKA (Savska)
Vujinović Dmitar.

PRIZREN (Vardarska)
Fišić Svetozar, Đenerala Jankovića 157.
Sadik Rašid.

PRNJAVOR (Vrbaska)
Bugarski Đorđo.
Čaušević Salko.
Dusić Alija.
Đekić Petar i Dušan Kovačević.
Herula Braća.
Kotorkić Suljo.
Memić Latif.

PROGAR (Dunavska)
Srećković Milivoj, spr.

PROKUPLJE (Moravska)
Kitić Vladimir, Jug Bogdanova.
Panajotović Rista.

PTUJ (Dravska)
Fridrich Samuel in sin.
Fürst Konrad & sinovi, Krempljeva 3. Tel. 25. T. adr.: Fürst.
Haberman Anton, Dominikanski trg 1. T. adr.: Haberman.
Kmetijska nabavna in prodajna zadruga v Ptuju, r. z. z o. z., Frankopanska c. 10. Tel. 69. T. adr.: Kmetijska zadruga.
Košir Rudolf, Aškerčeva ul. 11. Tel. 68. T. adr.: Košir.
Mahorič F.

PUČIŠĆE (Primorska)
Lukinović braća.

RADOVLJICA (Dravska)
Perc Franc.

RAKEK (Dravska)
Domicelj A. Tel. 4. T. adr.: Domicelj.
Terpin Josip.

RALJA (Dunavska)
Ilić Vladimir.
Mitrović Dobrivoje.
Ristović Radojko.

RAŠKA (sr. studenički, Zetska)
Božić Miladin.

RAVBARJEV GRAD, MENGEŠ (Dravska)
Stare Saša. T. adr.: Stare.

RESAN (Vardarska)
Bundević Dimitrije.
Veljanović Sasen.

ROGAŠEVCI (Dravska)
Wiesz David.

ROGAŠKA SLATINA (Dravska)
Čoh Štefan. T. adr.: Čoh.

ROGATICA (Drinska)
Eminović Salih.
Teskeredžić Nurbeg.

RUMA (Dunavska)
Dabić Aleksander.
Đurišić Biorac Šandor.
Ivanović i Gelenek, Simplom.
Justus Johan, Orlovićeva ul. 2.
Ostoić Jefta vlasnik.
Ostoić Dušan, Kralja Petra 139. Tel. 12 i 8.
Pantelić Antun, Regentova ul. 4.
Pretner E. & Co. k. d. Tel. 55. T. adr: Pretner.
Šid Josef.
Schmee Josip.
Wessel i Steiner, Novo vašarište 12 14 i 16. Tel. 6.
Weiss Nathan, Novo vašarište 7, Tel. 9.
Wolf M. Antun.

RUSKI KRSTUR (Dunavska)
Kolesar Jevrem.

SAMOBOR (Savska)
Cizl Antun. Tel. 11. T. adr.: Cizl.

SAMOŠ (Dunavska)
Todorović N. Joca. Tel. 2.

SARAJEVO (Drinska)
Altarac Abraham J., Danila Ilića 2.
Altarac Moric M., Aleksandrova 32.
Arslanagić Asim, Đulagina ul. 2.
Božić Mihailo, Kočićeva ul. 16.
Brajković Života, Aleksandrova 44.
Danon Zadik J., Aleksandrova ul. 1.
Danon Isidor Z., Kočićeva ul. 11.
Ćorović Radoslav i Pero, Aleksandrova ul. 49.
Čengić Ibrahimbeg, Kočićeva ul. 4.
Elazar Mošo M., Baščaršija 82.
Finci Jahiel, V. Mugjeliti 9.
Finci Josef L., Đulagina ul. 3.
Gajer A. i drug, Aleksandrova ul. 53.
Haliskadić Zekerija, Prestolonaslednika Petra 32.
Hadžisulejmanović Muharem, Baščaršija 79.
Jeremić Momir, Aleksandrova ul. 8.
Jurišić Petar, Hadži Durakova ul. 2.
Karan Pero, M. Obilića ul. 3.
Krečo H. Uzeir, Đulagina ul. 12.
Kurtović i Hadžiomerović, Baščaršija 79.
Levia Jakoba nasljednici, Prestolonasljednika Petra ul. 8.
Papo Josef M. i sinovi, Aleksandrova ul. 54.
Radić i dr., Aleksandrova ul. 3.
Salom Adolfo, agenturna radnja brašnom, Aleksandrova ul. 23.
Salom Isidor M., Kundurdžiluk ul.ica.
»Srbija«, trgovačko preduzeće, Svetislav Ćirić, Kraljice Marije ul.
Todorović Andrija, Baščaršija 79.
Tunja Mehaga, Sagrdžije ul. 5.
»Vrbas«, trgovačko društvo, Aleksandrova ul. 5.
Vuković Manojlo, Kralja Petra ul. 4.
»Žitni Zavod« d. d., Despića ul. 1.

SARČA (Dunavska)
Winsch Nikolaus.

SELCA (Primorska)
Štambuk M. Vjenčeslav.

SELCA na BRAČU (Primorska)
Didolić braća.

SELEUŠ (Dunavska)
Seleuška zemljoradnička žitarska zadruga.

SEMELJCI (Savska)
Seitz Antun.

SENTA (Dunavska)
Aftergut Hermann.
Fuchs i Farkaš.
Steiner Lipot.
Tibor Šandor.
Vorgić Miloš.

SEVNICA (Dravska)
Čimperšek Karel naslednik Kastelić Alfonz. Tel. 5. T. adr.: Kastelić.

SINJ (Primorska)
Milun I. P.
Stuparić Toma. Tel. 18.
Tripalo Ante p. Stipana.
Zanko Ante p. Pavla.

SISAK (Savska)
Maraković Juraj, Preradovićeva 24. Tel. 18.
Matolnik R. i drug. Tel. 84. T. adr.: Matolnik.
Planer Dragutin, Preradovićeva 21. Tel. 53. T. adr.: Planer.
Reiss M., Preradovićeva 2. Tel. 29. T. adr.: Reiss.

SKOPLJE (Vardarska)
Abdula Murteza, Karađorđeva 111.
Andović Onča, Prilepska 103.
Abduraman Sali, ul. 125 br. 53.
Anđelković Todor, Prilepska 25.
Aguš Hadži Mamud, ul. 99 br. 26.
Atala Liman, Karađorđeva 154.
Blažević Andreja, ul. 194 br. 8.
Bošković Dušan, Prilepska 33.
Bećir Emin.
Bajram Šerif, ul. 196 br. 65.
Bećir Emin i braća, ul. 99 br. 2.
Dapčević Jovan Ilić, Ledi Pedžet 70.
Dapčević Pavlina, Ledi Pedžet 70.
Dimitrijević Jovan, Prilepska 26.
Đorđević Atanasije, Prilepska 22
Đorđević Cvetko, Prilepska 20.
Đorđević Teofilo, Prilepska 36.
Đorđević Petko i komp., Karađorđeva 47.
Dželadin Ali, ul. 111 br. 123.
Mehmed Hilmi, ul. 196.
Muhamed Hilmi, ul. 196.
Ibraimović Zendo, Vojvode Mišića br. 77.
Jovanović Zafir, ul. 135 br. 87.
Jonus Husein, Vojvode Mišića.
Kamhi Benvenisti, Karađorđeva ul. 119.
Milošević Anta, Cetinjska 23.
Mustafa Atala, ul. 172, br. 25.
Memed Selim, Karađorđeva 143.
Mahmutović Sinan, Vojvode Mišića 62.
Mustafa Sulejman, ul. 155 br. 8.
Mustafa Hamdi, Karađorđeva 98.
Nedeljković Dimitrije, ul. 196.
Petrušević Slave, Prilepska 16.
Pavlović Toma, Franše Depere 39.
Pepeljugović Petar, Pašićeva 141.
Ramadan Azem, ul. 196.
Ramiz Aćif, Karađorđeva 105.
Samoel Avram, ul. 101 br. 37.
Selim Afus Imer, ul. 172 br. 34.
Stojanović Bora, Vojvode Mišića 8.

Selim Izet, ul. 118 br. 49.
Savić Božin, ul. 155.
Stojanović Petar, ul. 135 br. 43.
Selim Šukri, ul. 196.
Sali Ibraim, Karađorđeva 106.
Stovarište brašna Živ. Stojiljkovića, Cara Dušana.
Šerif Zehrap, Požarevačka 28.
Šerifović Jusuf, ul. 101, br. 21.
Tasić braća, ul. 196 br. 65.
Zećir Kamber, ul. 117 br. 13.

SLAVONSKA POŽEGA (Savska)
Adler Ernest, Sv. Rok.
Dorner Bela, Sv. Rok 35.
Fischer Samuel i Pollak Lujo, Radićeva 5. Tel. int. 22.
Geršković Jakob, Sv. Ivan. Tel. 2.
Haas Samuel.
Šumonja Josipa, Florijanska 8.
Trgopromet d. d. Tel. 84. T. adr.: Trgopromet.
Zima Ante, Trenkova 12. Tel. 16.

SLAVONSKI BROD (Savska)
Belamarić Vinko, Gundulićeva 17.
Bušić Ivan.
Deutsch Herman.
Koldžić Petar.
Krausz Adolf, Zrinjskog 4.
Medić i Žmirić.
Mičić Milan.
Radičević L. i R.

SLOVENSKA BISTRICA (Dravska)
Verhovnik Franc, Ljubljanska c. 109. T. adr.: Verhovnik Franc.

SOKO-BANJA (Moravska)
Cakić Slavko, Kraljevića Tomislava 112. Tel. 2.
Jevtić C. Radomir, Kraljevića Tomislava 121. Tel. 14.
Jovanović Sreten i brat, Prestolonaslednika Petra 121. Tel. 7.
Mihajlović Milija, Kraljevića Tomislava 72. Tel. 1.

SOLIN (Primorska)
Grubić Ivan p. Petra.
Katić Frane Jurin.

SOMBOR (Dunavska)
»Export«, trgovina sa hranom d. d.
Frankl Jovan.
»Grannum« trg. d. d., fil. Sombor.
Has Aleksandar.
Herzog Lipot.
Krstić Stevan.
Lederer Desider.
Litzinger Martin.
Makarić Stevan.

SOPOT (Dunavska)
Đorđević braća.
Milenković Ljubomir.
Nikolić Miladin.
Spasojević Čedomir.
Šargas i Atanasijević.

SOTIN (Savska)
Täubel Mijo.

SPLIT (Primorska)
Aljinović Krsto.
Bego Vladimir, Dioklecijanova obala 12. Tel. 1-53.
Bonačić Mirko, Šibenska 15. Tel. 3-50.
Bonačić P. & M., Krešimirova 4. Tel. 123.
»Cetina« d. d. žitarsko odjeljenje, Iza Kazališta 3. Tel. 1-68.
Čorak i drug, Zapadna obala 1. Tel. 2-65.
Čulić Roko, Stari Pazar 4. Tel. 4-12.
Fabris braća, Vilsonova obala. Tel. 1-05.
Ganza M. p. Josipa i braća, Iza Kazališta.
Ivanišević Pavao, Smodlakina ul.
Ivetta Ante, Ban Jelačića 7.
Levaj Ljudevit, Bana Jelačića 1. Tel. 36.
Mozer i Zrnčić, veletrg. vinom i zemaljskim proizvodima, Smodlakina ul. Tel. 52.
Paschkes & Aljinović, Porinova. Tel. 2-19.
Perić Juraj, Poljička cesta.
Radica & Oliva, Ban Mladenova 9. Tel. 35.
Raić Viktor, Marmontova 2. Tel. 3-94.
Servatzy Mate, Marmontova 3. Tel. 2-02.
Sokolović M. Mate, Sinjska 7. Tel. 3-42.
Suić braća, Šubićeva. Tel. 3-20.
Škarica Marin i drug, Ban Mladenova.
Vidan Marin, Francuska obala. Tel. 4-33.
Vučina braća, Marmontova 12. Tel. 4-73.
Zaneta Ćiril, Tartaglina 13. Tel. 54.

SPUHLJA, pošta PTUJ (Dravska)
Schwarc Samuel.

SRBOBRAN (Dunavska)
Gavanski Sav.
Manojlović Gavra.
Vardić Stevan.

SREBRENICA (Drinska)
Beganović Omer.
Efendić Hasan.
Halilović Salko.

SREMSKA MITROVICA (Dunavska)
Hladik Josip.
Novosel Ilija, Planinska 21.
Pešić Panta, Stari šor 3.
Višnjovsky Ana, Trg Kralja Petra 563.
Ostojić Krsta, Braća Mesarović d. d.
Tomić Jovan. Tel. 37. T. adr.: Amerikanac.
Vujašković Pavle, Trg Kralja Petra 2.

SRPSKA CRNJA (Dunavska)
Laslo Martin. Tel. 9.
Nedeljkov Dušan.

SRPSKI ITEBEJ (Dunavska)
Ćosić Bosiljka.

STANIŠIĆ (Dunavska)
Licht Bene.
Weiner Adam.

STAPAR (Dunavska)
Apić Đura.

STARA GRADIŠKA (Savska)
Spitzer Sigmunda nasljednik.

STARA KANJIŽA (Dunavska)
Agbaba Mihajlo.
Sotti Petar.
Šefer Mirko.
Vig Mor.

STARA PAZOVA (Dunavska)
Galanta Julio, Kralja Aleksandra 343.
Kohn Karl. Tel. 4.
Tabaković Miloš, Kosovska 1377. Tel. 14.
Uhrik Karlo.

STARI BEČEJ (Dunavska)
Balint braća.
Brandeis Bernat.
Deutsch Maksim.
Đorđević Ljubomir.
Galamboš Stevan.
Gortva Jovan Dr.
Klein i Horvat.
Roža Geza.

STARIGRAD (Primorska)
Botteri Vincenzo.
Gelineo Giovanni.
Marcovich Stefano.

STARI LEC (Dunavska)
Dr. Daniel Pavle. Tel. 2.

STARI SIVAC (Dunavska)
Teodorović Borivoj.

STARO PETROVOSELO, pošta NOVA KAPELA (Savska)
Pehal Josip.

STOLAC (Zetska)
Karić braća.
Zekić Alija.

STOMORSKA (ŠOLTA) (Primorska)
Vidan Josip.

STRIHOVEC, pošta ŠT. ILJ pri MARIBORU (Dravska)
Mermolja in drug.

STROČJA VAS, pošta LJUTOMER (Dravska)
Puconja Anton. T. adr.: Puconja.

STRUGA (Vardarska)
Braća Murteza Zejnel i Šukri.

STRUMICA (Vardarska)
Atanasović Ilija.
Anđelović Pavle.
Abrašević Pande.
Donović Nikola.
Janević Vasilj.
Kočević Petar.
Mandžuković Pande.
Mitević Lazar.
Mitević Atanas.
Pop Dimitrijević Aristid.
Stambolijević Dimitrije.
Veljković Mita.
Zajević Pane.

SUBOTICA (Dunavska)
Guttmann Sigmund.
Dečei i Kertes.
Glied Franja.
Hermann Armin.
Kohan Vinče.
Lederer Emil.
Nađ Stevan.
Šporer Aleksandar.
Weiss Hugo.

SUHIDOLAC kod TROGIRA (Primorska)
Rosić Ante i Ante Markovina.

SUHOPOLJE (Savska)
Altheim Mavro.
Idžaković Darko.
Tompak i Heinrich, vlasnik Miroslav Heinrich. Tel. 5. T. adr.: Miroslav

Heinrich.

SUMARTIN (Primorska)
Skansi braća.

SUNJA (Savska)
Sablić Jelena.

SUPETAR (Primorska)
Sinčić braća.

SURDULICA (Vardarska)
Krstić J. Milutin.
Marković Svetozar.

SUSEK (Dunavska)
Šefer Ana.
Šefer Josef.

SUŠAK (Savska)
Antončić A. Anton, agent. i komis. posao žitaricama i kolonijalnom robom, Prelaz 1. Tel. 1-35.
Čekada Dragutin, komis. posao i skladište zemalj. plodina i jaja, Tomislavova 4.
Diraka A. i drug, komis. posao žitaricama, sijenom i kolonijalnom robom, Ružićeva 14. Tel. 1-89. T. adr.: Dirakadrug.
Galović Juraj, Tomislavova 3. Tel. 1-96. T. adr.: Svevoće.
Giačić D., Draškovićeva 1.
Kolombo i Richtmann. Tel. 8. T. adr.: Riko.
Komadina Vinko, Wilsonova 1. Tel. 1-35.
Mikuličić Vinko, agenturni i komisionalni posao žitaricama i kolonijalnom robom, Strossmayerova 12. Tel. 1-83. T. adr.: Vinko Mikuličić.
Penner Ignac, Strossmayerova 3. Tel. 69. T. adr.: Penner.
Rošek Rikard. T. adr.: Rošek.
Šoić i Brozičević. Delta 43. Tel. 1-80. T. adr.: Cereale.

SVETA MARIJA (Savska)
Jambrović Franjo.

SVETI HUBERT (Dunavska)
Mušong Josif.

SVILAJNAC (Moravska)
Marjanović i Đorđević.
Nevenić Milutin.

ŠALAMONCI, pošta PUCONCI (Dravska)
Banko Josip. T. adr.: Banko.

ŠARENGRAD (Dunavska)
Tumpa i Reder.

ŠESTANOVAC (Primorska)
Katunarić Josip.
Šantić braća, kbr. 205.

ŠIBENIK (Primorska)
Jadranski promet, trg. društvo, kbr. 70.
Margetić Krsto,
Skočić I. Milan.
Škarica braća p. Dume.

ŠID (Dunavska)
Jovičić S. Stojan. Tel. 5.
Malc Salamon. Tel. 17.
Rosenfeld i Lustig.
Schlesinger Leopold. Tel. 7.
Šerić T. i drugovi. Tel. 19.
Šlesinger Leopold.

ŠKOFJA LOKA (Dravska)
Auguštin Ivan. Tel. 9. T. adr.: Auguštin.
Košir Val.

ŠKRLJEVO (Savska)
Marčelja braća. T. adr.: Marčelja.

ŠPIŠIĆ—BUKOVICA (Savska)
Fušek Martin.
Gašpar Milan.
Obradović Tomo.

ŠTIP (Vardarska)
Nasković Petar.

ŠUPLJAJA (Dunavska)
Avender Petar.
Binjung Nikola.
Gunc Franja.

TEHARJE, pošta ŠTORE (Dravska)
Čater Ivo.

TEKIJA (Moravska)
Ilijević Mihajlo.

TEMERIN (Dunavska)
Reiter Armin.

TERŽIŠČE pri ROGAŠKI SLATINI (Dravska)
Otorepec Avgust. T. adr.: Avgust Otorepec.

TETOVO (Vardarska)
Bogdanović Jordan.
Gligorijević Klime.
Janević Pejčin.

TITEL (Dunavska)
Bajer Mikša.
Schossberger Oskar.

TOMAŠEVAC (Dunavska)
Maksand Ana.

TOMISLAV GRAD (Primorska)
Kozarić M. Salko.
Krilić Abid.
Numić Ibro.

TORDINCI, pošta OSTROVO (Savska)
Crnaić Pavao.

TOVARNIK (Dunavska)
Georgijević Milan i sin.

TRATA, pošta ŠKOFJA LOKA (Dravska)
Trgovina deželnih pridelkov Trata, družba z o. z.

TRAVNIK (Drinska)
Arnautović Alija.
Atijas D. Avram.
Ćatić Zeha.
Hadžimahmutović Zaim.
Konfort Zadik.
Kotlarić Kosta.
Konfort J. Abraham.
Kartal braća.
Maunić Muharemaga.
Salom Mento.

TREBINJE (Zetska)
Kurtović Mustafa.
Lončarević braća.
Sikišić Jovo.
Škero Todor i Nikola.

TRILJ (Primorska)
Šlujo Ante.
Šlujo Paško.

TROGIR (Primorska)
Franić V.
Madirazza V. A. braća, kbr. 103.
Madirazza Roko.
Stude & Lušić.

TRSTENIK (Moravska)
Aćimović Lazar i brat.
Bradić Petar i sinovi.
Branković Branko.
Đorđević S. Milica.
Đurđević Vitomir.
Gajić i Obradović.
Gilić Ž. Dušan.
Ljutovac Radoje.
Marinković Apostol.
Marković Miloš.
Miladinović M. braća.
Miladinović I. Milan.
Milenković Milen.
Milosavljević Isidor.
Miljković Dragoljub.
Mirić Milosav.
Nikolić Svetozar.
Pavlović Momir.
Petković Todor.
Radivojević Vukoman.
Radovanović Ljubomir.
Radovanović Milenko.
Stojaković Radenko.
Simić Radomir.
Vasiljević Blagoje.
Vučković Aranđel.

TURIJA (Vardarska)
Đisalov Josim.

TUZLA (Drinska)
Atić Mehmed.
Azapagić Muhamed.
Alajbegović M.
Bojić Boško.
Bešagić Muhamed.
Bešlagić Mehaga.
Čorbić Ragib.
Devetić Jakob.
Dreksler Gracija.
Džindo Džemalbeg.
Džindo Hasan.
Gradaščević Čamilbeg.
Hagel Anton.
Fakić Adem.
Ferbar Milan.
Erić Jovo.
Herman Vinko.
Ibrišević H. Salko.
Josić Ivan.
Jovanović Jovan.
Jerković Arif.
Kibić Mehmed.
Kunosić Sulejman.
Kunosić Mahmud.
Kunosić Kadraga.
Marković Perko.
Mičić Jovo.
Pašić Muhamed.
Pervan Ivica.
Pesah Josef.
Prcić Abdurahman.
Pajić Ostoja.
Pantić Risto.
Pranić Hasan.
Spremić Ahmo.
Sejdić Esad.
Simić Milan.
Stojčić Mirko.
Suljić Mehmed.
Šuster Leo.
Tadić Jovo.
Topić Milan.
Vajs Franz.
Vasiljević Đorđo.
Vasiljević Nikifor.
Žuljić Ćazim.

UB (Drinska)
Ćirakovć Milorad.
Đorđević Miša.
Jeličić Miladin.
Hadžić Ljubomir.
Stanković Milorad.
Višnjić Stevan.
Vlajnić Branko.

ULJANIK (Savska)
Fak Teodor.
Grubor Kosta.

UZDIN (Dunavska)
Caran Joca.
Olda Kosta. Tel. 5.

UŽICE (Drinska)
Erić Mirko, Miloša Velikog 12. Tel. 45.
Stojić i Nikolić, Artiljerijska 13. Tel 6.
Vukomanović Tihomir i brat, Artiljerijska 9. Tel. 11.

VALPOVO TRG. (Savska)
Janovski Ante.
Majzl Stjepan.

VALJEVO (Drinska)
Cvetojević Ignjat, Kneza Miloša.
Đukanović Milinko, Birčaninova.
Karajanković V. Spira, Kneza Miloša 17.
Marinković Marinko, Takovska 17.
Mihailović D. Anđelko, Takovska 28.
Petrović S. Milorad, Kneza Mihajla.
Petrović V. Radomir, Takovska 35.
Spasojević i Bogdanović, Kneza Mihajla.
Spasojević Dobrosav, Kneza Mihajla 55.
Spasojević V. Spasoje, Kneza Mihajla 51.
Subotić D. Milenko, Takovska 33.
Vujić Nikodin, Birčaninova.

VARAŽDIN (Savska)
Abeles Samuel, Optujska 45. T. adr.: Abeles.
Deutscha A. sinovi, Jelačićev trg 17. Tel. 24. T. adr.: Deutscha sinovi
Ehl Juraj, Zagrebačka 8. Tel. 77. T. adr.: Ehl.
Fritzhand Makso. Tel. 64. T. adr.: Fritzhand.
Mužek Stjepan.
Pust Franjo. Tel. 75. T. adr.: Pust.
Schlenger Jakob, Strossmayerov trg 3.

VARVARIN (sr. temnićski, Moravska)
Kostić Đorđe.
Tasić braća.
Urošević M. Rajko.

VEČESLAVCI, pošta ROGAŠEVCI (Dravska)
Sukič Mihael.

VELES (Vardarska)
Brašnarević Milan, Princa Đorđa 9.
Jovanović Đoša, Kralja Aleksandra 51.
Jovanović Danilo.
Jovević Ilija, Prestolonaslednika 31.
Rumenović Milan, Kralja Aleksandra 209.

VELIKA GORICA (Savska)
Rosner Albert. Tel. 13. T. adr.: Rosner.

VELIKA KIKINDA (Dunavska)
Bergental Jaša.
Berger David.
Erdöš Emil. Tel. 43.
Hirschenhauser A. Tel. 96.
Hirschenhauser braća. Tel. 48.
Komarić Marija.
Manheim Mihajlo. Tel. 1-34.
Perišić Žarko.

VELIKA KOPANICA (Savska)
Stadlman Petar.

VELIKA LEŠNICA (sr. jadranski, Drinska)
Mićić Milutin.
Perić P. Pavle.

VELIKI BEČKEREK (Dunavska)
Bergental Maksa.
Deutsch Jakob i drugovi. Tel. 1-02.
Fenjveš Ižo. Tel. 40, 2-37.
Günz Gabor. Tel. 2-74.
Išvanjeski Branko. Tel. 2-92.
Kalai Eugen. Tel. 1-29.
Neiberger Josif. Tel. 1-74.
Sonenfeld Josif. Tel. 1-72.
Sekelj Ignaz i Emil. Tel. 1-68, 59.
Sekelj Lazar. Tel. 2-89.
Temer Salamon.
Turinski Pera i Živa. Tel. 3-42.
Ulman Maksa. Tel. 2-24.
Weiss Ilija.

VELIKI GAJ (Dunavska)
Eiek i Bokšan. Tel. 5.

VELIKI RASTOVAC, pošta BARE (Savska)
Pfeiffer Johana.

VELIKI ZDENCI (Savska)
Dragaša Joce si.n

VELIKO GRADIŠTE (Dunavska)
Atanacković Tasa, Kralja Milana 80.
Đukić Nikola i sin, Žitni Trg 10. Tel. 5.
Električno i industrijsko veliko gradištansko d. d., Kralja Milana 36.
Jovanović Aleksa i sin, Kralja Milana 45.
Obradović M. Milan, Knez Mihailova 3.
Stojadinović Đorđe, Kralja Milana 10. Tel. 2.

VELIKO TRGOVIŠĆE (Savska)
Lovrek Ivan.

VELIŠKOVCI, pošta VALPOVO (Savska)
Reis Vilim.

VEPROVAC (Dunavska)
Steinhardt i Schall.

VIČ pri LJUBLJANI (Dravska)
Milič Amalija.
Skubic Franc.

VINKOVCI (Savska)
Beck Albert, vlasnik Mavro Augenfeld, Strosmajerova 1. Tel. 12.
Bresslauer Hinko i drug. Tel. 63.
Deutsch Antun.
Grünwald Artur, Kralja Aleksandra 11. Tel. 55.
Kastner Armin.
Mandl Stjepan.
Miskolci Daniel. Tel. 59.
Mogan Alfred. Tel. 4.
Pollak Žiga.
»Sirovina« P. Schlesinger. Tel. 75. T. adr.: Sirovina.
Strašek Ivan. Tel. 61.
Veselinović A. J.

VIROVITICA (Savska)
Flohr Jakob, Rusanova ul.
Hrvatsko dioničarsko prometno društvo, Zvonimirov trg 4. Tel. 24.
Kohna Ignatza nasljed. Kremen i Bader, Stjepana Radića 18. Tel. 21.
Merkur d. d.
Pajtaš Adolf, Stjepana Radića 82. Tel. 16. T. adr.: Gizelamlin.
Šerbedija Franjo, Zrinjska 24. Tel. 10.
Weissmann Srećko, Zrinjska 26. Tel. 5.
Tvrdenić Jelka, Strossmayerova ul.

VIS (Primorska)
Bradanović Nećaci.
Mandaković Lucija.
Slavić Giorgio.

VISOKO (Drinska)
Durajlić Salih.
Džafić Hazif.
Hadži Ibraimović Hafiz.
Hadži Ibrahimović Mehmed.
Hadži Ibrahimović Salih.
Halilbegović Ibrahim.
Hodžić Uzeir.
Vražalić Mehmed.

VIŠEGRAD (Drinska)
Jeličić Miladin.
Kajon Isak.
Teskredžić Ćamil.

VIŠKOVCI (Savska)
Meleš Ivan.

VLASENICA (Drinska)
Aksen Adolf.
Begović Rasim.
Bojagić Glišo.
Kadribegović Ragib.
Kurtagić Esad.
Mičić Mićo.
Mičić Petar.
Pantić Simo.
Slijepčević Jovan.
Stanišić Mihajlo.

VLASOTINCI (Vardarska)
Cekić Božidar, Kneza Mihaila 47. T. adr.: Božcekić.
Cvetanović Ljubomir, Kneza Mihaila 45. T. adr.: Ljubcvetković.
Jović P. Milan, Kralja Aleksandra 20. Tel. 7. T. adr.: Miljović.
Nikolić Blagoje, Kneza Mihaila 24. T. adr.: Blagnikolić.
Valčić S. Jordan, Kralja Milana 9. T. adr.: Jorvalčić.

VRANJEVO (Dunavska)
Brandeis Josif. Tel. 6. T. adr.: Promet.
Bunjevački braća.
Kikić Bogdan i dr.
Parni mlin na valjke. Tel. 17.

VRATJA VAS, pošta APAČE (Dravska)
Režonja Štefan. T. adr.: Režonja Štefan.

VRBANJA (Savska)
Sand Josip.
Schwell Franjo. Tel. 3.

VRBOSKA (Primorska)
Bertapelle Petar.
Kovačić braća I. i L.

VRGORAC (Primorska)
Hrstić braća p. Marka, krb. 312.
Miletić braća, kbr. 407. Tel. 2.
Privan Juraj mlađi, kbr. 543.

VRHNIKA (Dravska)
Bermež in drug. T. adr.: Bermež.

VRLIKA (Primorska)
Trivić Krsto p. Save, kbr. 147.
Vuković Guiseppe, kbr. 150.

VRŠAC (Dunavska)
Ditrichstein Bernat. Tel. 91.
Flesch Maksa. Tel. 73.
Holender udova Jelisaveta i sinovi. Tel. 1-13.
Klein Bernat. Tel. 1-15.
Virag Aleksandar. Tel. 93.
Zoffmann Bela. Tel. 11.

VUKOVAR (Savska)
Bauma Hinka sinovi. Tel. 95.
Bingulac Nikola.
Braun Hinko.
Burger Franjo, Sajmište 69. Tel. 9.
Hirth Heinrich.
Herzog M. Jakob.
Obersohn I. i sin. Tel. 26.
Pfeffermann Jakob i sin.
Uglješić Pajo. Tel. 93.
Wertheimer Josip. Tel. 47.

ZABREŽJE (sr. posavski, Drinska)
Simović S. Mitar i sinovi. Tel. 19. T. adr.: Simović.

ZAGREB (Savska)
Baum Dragutin, veletrgovina žitom i zemaljskim plodinama, Gundulićeva 3. Tel. 23-65. T. adr.: Getreidebaum.
Berger Imbro i Mošo, trgovina zemaljskim proizvodima i kolonijalnom robom, Pejačevićev trg 1. Tel. 35-65. T. adr.: Mirodija.
Blau Artur, komisionalni posao žitaricama i zemaljskim proizvodima, Samostanska 6. Tel. 34-01. T. adr.: Laplata.
Borovšak Ivan, trgovina mješovitom robom i žitaricama, Borongajska c. 1. Tel. 62-98.
Bunčuga i Co. k. d., agenturni i komisijonalni posao, Gajeva 28. T. adr.: Bunčuga.
Eksportno i importno d. d., Draškovićeva 25. Tel. 54-85, 54-86. T. adr.: Impex.
Elsner L., komisionalni posao žitaricama i kolonijalnom robom, Krešimirov trg 21. Tel. 70-22. T. adr.: Elot.
Fleischhacker Vatroslav, agent. i komis. posao žitaricama, zemaljskim i šumskim proizvodima, Amruševa 15. Tel. 47-34. T. adr.: Vatros.
Fodor Julio, komis. posao zemalj. i mlinskim proizvodima, Martićeva 27/II. Tel. 28-70. T. adr.: Vojvodinac.
»Granum« trgovačko d. d., Račkoga 3. Tel. 50-44, 50-45. T. adr.: Granum.
Grubić Josip, export-import, Kukovićeva 5.
Hochsinger i drug, veletrgovina zemalj. proizvodima i kolonijal. robom, Vlaška 21. Tel. 31-06, 31-50.
Kohek Ivan, veletrgovina zemalj. proizvodima, špecer. i kolonijal. robom, Nikolićeva 9. Tel. 35-54. T. adr.: Ivan Kohek.
Kohn Hinko, agent. i komis. posao, Vlaška 80. Tel. 43-96. T. adr.: Eksport.
»Koloniale« hrvatsko trgovačko d. d. veletrgovina žitaricama i zemalj. proizvodima, te kolonijal. robom, Ilica 73. Tel. 20-25, 20-26. T. adr.: Koloniale.
»Koncern« d. d. sjedinjenih industr. poduzeća Washingtonov trg 5. Tel. 48-92. T. adr.: Koncern.
Ledicky F. i drug d. d., trgovina zemalj. proizvodima i kolonijal. robom na veliko, Ilica 61. Tel. 58-85, 76-43. T. adr.: Ledicky.
Löwenberger i Müller, agent. i komis. posao žitaricama i mlinskim proizvodima. Križanićeva 15/II. Tel. 48-78, 65-67. T. adr.: Ferlov.
Mikolasch Feliks, agent. komis. posao žitaricama i zemlj. proizvodima, Hatzova 14. Tel. 46-87. T. adr.: Femikol.
Palle i Kaučić, trgovina zemalj. plodina, drva i ugljena, Ilica 204. Tel. 76-31.
Plećaš D., komis. posao zemalj. proizvodima, Zvonimirova 22. Tel. 64-18. T. adr.: Pouzdanik.
Praznik Stanko, agent. i komis. posao zemalj. proizvodima i drvom. Draškovićeva 54. Tel. 82-04.
Schwarz Eugen, agent. i komis. posao brašnom, Trg Kralja Aleksandra 8/II. Tel. 37-32. T. adr.: Brašnar.
Središnji Savez hrvat. seljačkih zadruga, Strossmayerov trg 12. Tel. 37-14, 37-15, 28-77. T. adr.: Zadruga.
Stanković Franjo, trgovina žitom, zemalj. proizvodima, Lorkovićeva 7. Tel. 85-40. T. adr.: Žitarica.
Stern Oto, trgovina zemalj. proizvodima i vinom na veliko, Vlaška 27. Tel. 35-04.
Straus Ivan, agentura za žito, mlinske i zemalj. proizvode, Strossmayerov trg 7. Tel. 65-09, 84-97. T. adr.: Senzal.
Sveopće trgovačko d. d., promet žitaricama i zemalj. proizvodima, Preradovićeva 16. Tel. 41-28, 41-29. T. adr.: Sisakweis.
Šandor M. D., agent. i komis. posao zemalj. proizvodima, Berislavićeva 11. Tel. 35-76. T. adr.: Šandorim.
Šlechta Zlatko, trgovina zemalj. plodina i mlinskim proizvodima, Masarykova 19/II. Tel. 56-16. T. adr.: Zlatožito.
Trgovačko prometno d. d., Jelačićev trg 28. Tel. 36-86, 36-87. T. adr.: Trgopromet.
»Veležitar« trgovačko d. d., Baruna Jelačića 2. Tel. 49-54, 48-76. T. adr.: Veležitar.
»Viktualia« k. d., komis. posao mlinskim i zemalj. proizvodima, Račkoga 10. Tel. 39-63, 70-65. T. adr.: Bischitzig.
Weiss Ico, import-eksport žitarica i zemalj. proizvoda, Martićeva 21. Tel. 83-10. T. adr.: Icow.
Weiss Oskar, trgovina žitaricama i zemalj. proizvodima, Masarykova 10/II. Tel. 21-82. T. adr.: Oskarius.
Wieland Vjekoslav i drug, veletrgovina mlinskim proizvodima, Ilica 191. Tel. 31-98. T. adr.: Wieland.
Wilczek R., komis. posao žitaricama i zemalj. proizvodima, Vrhovčeva 17/II. Tel. 39-31. T. adr.: Rowil.
»Žito« k. d. Meštrović I., Samostanska 2a. T. adr.: Žito.

ZAJEČAR (Moravska)
Baljević braća, Hajduk Veljkova 9.
Jončić Stojan, Zmajeva ul.
Lalović Jovan. Tel. 28.
Milošević Uroš i sinovi. Tel. 16.
Rajković i Stajković. Tel. 30.
Vučković Jovan, Pašićeva 80.

ZAMUŠANI, pošta SV. MARJETA pri MOŠKANJCIH (Dravska)
Gaves Ivan. T. adr.: Gaves.

ZAPUŽE, pošta LESCE (Dravska)
Resman Jože. Tel. Lesce 7. T. adr.: Resman.

ZDENCI, pošta BARE (Savska)
Prša Nikola. T. adr.: Prša Bare.

ZELENIKA (Zetska)
Jovičević S. Tel. 3. T. adr.: Jovičević.

ZEMUN (Beograd)
Anaf I. Mošo, Kralja Petra.
Haim braća L., Kralja Petra 13.
Jovanović Milan.
Kohn Hugo, Kralja Petra 10. Tel. 1-45.
Kuzminac Stevan, trg. brašna na veliko.
Löchel Johan i drug, filijala Beograd.
Sonnenfeld Ludwig.
Stefanović Kosta A. i sin, Kralja Aleksandra 11-13. Tel. 37.
Šlarb Adam, Zmaj Jovina 35. Tel. 42-33.
Švitcer Salamon.

ZENICA (Drinska)
Atijas Moric.
Mutapčić Ahmet.
Mutapčić Emiz.
Valentić Suljo.

ZVORNIK (Drinska)
Balvanović Mehaga.
Blagojević Jovan.
Cvjetinović Damjan.
Grbavac Džemalbeg.
Hamzić Osmanaga.
Jelkić H. Salih.
Krtidžić Mehmed.
Krtidžić Salihaga.
Kurić Ibrahim.
Milošević Marko.
Mujčinović Tahir.
Nikolić Nikola.
Nikolić Stanko.
Pajković Simo.
Pantić Nikola.
Petrović Zarija.
Šehavdić Idriz.
Tomić Simo.
Uzunalić braća.
Uzunović Savo.

ŽABALJ (Dunavska)
Boškov Đurica.
Majer Adalbert.
Milošev Velimir.

ŽALEC (Dravska)
»Hed«, hmeljska eksportna družba z o. z., v Žalcu. Tel. 10. T. adr.: Hed.
Vabič Vinko. Tel. 10. T. adr.: Vabič.

SENO. SLAMA I SEMENJE

Foin, paille et graines — Heu, Stroh und Samen — Hay, straw and seed — Fieno, paglia e semi

ADAŠEVCI (Dunavska)
Malčić Petar.
Mutavdžić Dušan.

BANJA LUKA (Vrbaska)
Babić i Gruberović.
Ljubibratić Ilija.
Muhadarević braća.

Vehabović Avdo, Jelića polje. Tel. 21.

BATAJNICA (Dunavska)
Gavrilović Đ. Žarko, trgovina hranom.

BELA CRKVA (Dunavska)
Tipkov Sava, trg. žita.

BEŠKA (Dunavska)
Kniesel Franz, trgovina hranom.

BIJELJINA (Drinska)
Sekulić Pajo.

BJELOVAR (Savska)
Lauš Milan. Tel. 1-08. T. adr.: Žitnica.
Weber Josip, Trg Stjepana Radića 12. Tel. 12. T. adr.: Weber.

BODEGRAJI, pošta OKUČANI (Savska)
Milikšić Lazo.

BOLJEVCI (Dunavska)
Tasić Jovan.

BOSANSKI BROD (Vrbaska)
Jokić Mato i sin.
Siser braća. Tel. 10.

CELJE (Dravska)
Kincl Avgust.

ČAKOVEC (Savska)
Mazlu H., Aleksandrov trg 7. Tel. 52.

DARUVAR (Savska)
Pfeiffer Albach, Poštanska ul.

DOBOJ (Vrbaska)
Petrović i drug. Tel. 10.

DOL, pošta BOROVNICA (Dravska)
Telban Josip.

DRAGALIĆ, pošta MEDARI (Savska)
Galović Marko.
Marjanović Vjekoslav.

DUBROVNIK (Zetska)
Svilokos Ivo.

ĐAKOVO (Savska)
Frank-Mayer, Pešenička ul. Tel. 40.
Izsak Arnold, Strossmayerova ul.

ERDEVIK (Dunavska)
Žilay Pavel, trg. hrane.

GLINA (Savska)
Kohn Vilim i brat, trgovina mješov. robom te izvoz jaja i peradi. Tel. 5. T. adr.: Kohn.

GRADINA (Savska)
Terek Pavo.

GRADIŠKA BOSANSKA (Vrbaska)
Hartman Edo.
Hadžić Mehmedalija.

HRTKOVCI (Dunavska)
Scherer & Krausz, Haiduška.

ILAČA, pošta ŠIDSKI BANOVCI (Dunavska)
Herendić Josip.
Maltar Milan.

ILOK (Dunavska)
Filko Pavel, Adanska ul.
Griesbach Franjo, Opalita ul.
Stern Johana.

INĐIJA (Dunavska)
Fridman Davida, filijala.
Kraft Paul. Tel. 14.
Weiss Josef.
Weiss Wendelin. Tel. 22.

IVANKOVO (Savska)
Auslender Mavro.
Pavić braća.
Švager Ivan.

IŽAKOVCI, pošta BELTINCI (Dravska)
Vrečko Andrej.

JASENOVAC (Savska)
Fokt Stjepan.
Kostić Đuro.
Sedlarić Jela.

KOBAŠ, pošta ORIOVAC (Savska)
Bačo Ivan.

KOPRIVNICA (Savska)
Selinger Milan.
Vojnović Božo. Tel. 8. T. adr.: Vojnović. (sjemenje).

KRANJ (Dravska)
Majdič I. & A. T. adr.: IA Majdič.

KRČEDIN, pošta BEŠKA (Dunavska)
Božić Jovan.
Ivančević Nikola.
Schwarz Jakob.

KUKUJEVCI (Dunavska)
Cirger Đuro.

LASLOVO (ERNESTINOVO) (Savska)
Gjöke Ambruš.

LAŠKO (Dravska)
Dergan Rudolf, Laško. Tel. 9. T. adr.: Dergan.

LJUBINJE (Zetska)
Mićević braća.

LJUBLJANA (Dravska)
Berbuč Josip, Gledališka 7. Tel. 20-32. T. adr.: Berbuč.
Ebenspanger A., Dunajska c. 19. Tel. 27-32. T. adr.: Ebenspanger.
Gospodarska zveza v Ljubljani, r. z z o. z., Dunajska c. 29. Tel. 22-64 in 27-70. T. adr.: Gospodarska. Podružnice: Rakek in Jesenice.
Pogačnik Fran, Dunajska c. 67. Tel. 23-24. T. adr.: Pogačnik.
Proda, družba z o. z., Prečna 6. T. adr.: Proda.
Sever & komp., Gosposvetska c. 5. Tel. 23-16. T. adr.: Severin.
»Šuma«, družba z o. z., Dvorakova 3. Tel. 23-49. T. adr.: Šuma.
Urbanič Josip, Miklošičeva c. 8. Tel. 24-40. T. adr.: Urbanič semena.

MOSTAR (Primorska)
Miličević Stevo, Mujage Komadine ul. Tel. 78.

NIJEMCI (Savska)
Grumbach Andrija.
Novak Vladimir.

NIKINCI (Dunavska)
Kajl Marko.

NOVA GRADIŠKA (Savska)
Weiss Josip, Dvornićeva ul.

NOVA PAZOVA (Dunavska)
Schaurvecker Georg.

OGULIN (Savska)
Kolić I. M. T. adr.: Kolić.
Sušan braća.

ORIOVAC (Savska)
Matić Marko.
Matovinović Stipo.
Prpić Milan.
Vorić Josip.

OSIJEK (Savska)
Heisler Aleksander, I. Vinkovačka cesta.
Nad Edo, I. Gornjodravska obala 12. Tel. 3-82.
Podmenik i drug, I. Gundulićeva ul. 57/59. Tel. 2-94.
Weiss S. Šimo, I. Desatičina 11. Tel. ured 1-72, stan 6-90. T. adr.: Getreideweiss.
Zimmermann Josip, I. Desatičina 16. Tel. 2-83, stan 6-12. T. adr.: Zimmermann.

PAKRAC (Savska)
Pick David.

PANČEVO (Beograd)
Fischer Ignatz. Tel. 1-55, 67.
Freund Markus. Tel. 20, 1-82.
Paparo braća. Tel. 96.
Pollak Moritz. Tel. 2-40.
»Produktiva« d. d. Tel. 1-25, 95.
Ungar Maksa. Tel. 1-31.

PETROVCI, pošta VUKOVAR (Savska)
Orhel Julijana.

PITOMAČA (Savska)
Brennera Ferde sin. Tel. 9. T. adr.: Brenner.

PIVNICA (Savska)
Knežević Benko.

PLATIČEVO, pošta RUMA (Dunavska)
Ribin Nikola.

PLETERNICA (Savska)
Prica Vaso. Tel. 5.

PODGORICA (Zetska)
Jevrić Hasan i drugovi.
Harović Osman.
Harović Buto.
Zlatičani Jovo braća.

PREDEJANE (sr. vlasotinački, Vardarska)
Kostić Dragomir. Tel. 6. T. adr.: Kostić.
Milčić Aleksa. Tel. 5. T. adr.: Milčić.
Stojković Milutin. Tel. 12. T. adr.: Stojković.

RAVBARJEV GRAD—MENGEŠ (Dravska)
Stare Saša. T. adr.: Stare.

RUMA (Dunavska)
Đurišić P. A.
Hauzer Bela.
Ostoić Jefta, vlasnik Ostoić Dušan, Kralja Petra 139. Tel. 12 i 8.
Wagner Franc.
Wessel i Steiner, Novo vašarište 12, 14 i 16. Tel. 6.
Wessel Richard, Kralja Petra 220. Tel. 25.
Weiss Nathan, Novo vašarište 7. Tel. 9.
Wolf Antun.

SARAJEVO (Drinska)
Božić Mihajlo, Aleksandrova 32. Tel. 6-17.
Engl Josip, Gajev trg.

Hikiš Josip, Aleksandrova 87.
Jamakosmanović Mehmed, Aleksandrova 85-a.
Jokanović P., Aleksandrova ulica.
Kajtaz Derviš, Sarači ulica.
Perera M. David, Gundulićeva ul.
Salom Adolfo, Aleksandrova 23a.
Vlček H., Aleksandrova ulica.
Žiga Muhamedaga, Baščaršija.

SEMELJCI (Savska)
Seitz Antun. Tel. 3.

SISAK (Savska)
Planer Dragutin, Preradovićeva 21. Tel. 53. T. adr.: Planer.
Reiss M., Preradovićeva 2. Tel. 29. T. adr.: Reiss.

SLAVONSKA POŽEGA (Savska)
Trgopromet d. d.

SLAVONSKI BROD (Savska)
Herzog Geza.
Knežević Joco d. d.

SOTIN (Savska)
Kizler Josip.

SPODNJA POLSKAVA, pošta PRAGERSKO (Dravska)
Raišp Stanko. Tel. pošta Pragersko. T. adr.: Raišpstan.

STARA PAZOVA (Dunavska)
Galanta Julija.
Grünwald i Steinitz.
Tabaković Miloš.

SUBOTICA (Dunavska)
Mauthner Edmund, jugoslavensko a. d. za proizvodnju i trgovinu sjemenja, Carinarska 19. Tel. 5-56. T. adr.: Mauthnerek.

Mauthner Edmund

Jugosl. A. D. za proizvodnju i trgovinu sjemenja

Subotica

Carinarska ulica 19.

Telefon: 556.

Brzojavi: Mauthnerek

OPLEMENJENO POLJOPRIVREDNO SJEME

TRAVNO SJEME I TRAVNE SMJESE

POVRTNO I CVIJETNO SJEME

PTIČJE HRANE

NAJČUVENIJI IZVOR ZA NABAVKU

SUHOPOLJE (Savska)
Dardić Ljubomir.

SUNJA (Savska)
Sablić Jelena.

SUŠAK (Savska)
Diraka A. i drug, komis. posao kolonijal. robom, sijenom, Ružićeva 14. Tel. 1-89. T. adr.: Dirakadrug.
Negovetić Josip, Račkoga 28.

SVINJAREVCI, pošta SLAKOVCI (Savska)
Kettenbauer Josip.

ŠAMAC BOSANSKI (Drinska)
Josipović Jovo.

ŠAMAC SLAVONSKI (Savska)
Pollak Josip.

ŠID (Dunavska)
Friedman David, glavni nastan Novi Sad, podružnica.
Schlesinger Leopold. Tel. 7.
Šepić Toma i drugovi.

ŠIDSKI BANOVCI (Dunavska)
Božić Vlada.

ŠTITAR, pošta ŽUPANJA (Savska)
Polak Josip.

ŠT. JURIJ ob juž. žel. (Dravska)
Kincl Adam i drug. T. adr.: Kincl Adam.
Kincl Franc. T. adr.: Kincl Franc.
Mastnak Franc. T. adr.: Mastnak.
Plausteiner Aloizij. T. adr.: Plausteiner.

VARAŽDIN (Savska)
Milković Josip ml., trgovina kol. robe, sjemenja i pića, Trg Slobode 9. Tel. int. 1-67.
Thavenet Ferdo, trgovina mirodija, boja i sjemenja, Petrovićev trg 1.

VELIKA KIKINDA (Dunavska)
Erdöš Emil. Tel. 43.
Hirschenhauser braća. Tel. 48.
Manheim Mihajlo. Tel. 1-34.

VELIKI BEČKEREK (Dunavska)
Braća Sekelj. Tel. 2-39, 2-21.
Deutsch Jakob i drugovi. Tel. 1-02, 2-49.
Fischl Jakob. Tel. 1-44.
Gutmana Jakoba udova. Tel. 96.
»Merkur« d. d. Tel. 1-46.
Srpsko trgovačko d. d. Tel. 1-50.

VINKOVCI (Savska)
Beck Albert, vlasnik Augenefeld Mavro, Strossmayerova 1. Tel. 12.
Bruckner E., Kralja Aleksandra 95.
Hercog Geza.
Kathrein Pepa Promet.
Mandl Stjepan.
Ornstein Vilko »Žitar«.
Pollak Žiga.
Preiss Adolf.
Strašek Ivan.
Schlesinger P. Sirovina.
Schwarz Aleksander.
Vinkovačka vjeresijska banka d. d.

VLASOTINCI (Vardarska)
Čekić S. Božidar, Kneza Mihajla 47. T. adr.: Božcekić.
Jović P. Milan, Trg Kralja Aleksandra 20. Tel. 7. T. adr.: Miljović.
Jović P. Zarija, Trg Kralja Aleksandra 14. T. adr.: Zarjović.
Krainčanić Ćira, Kralja Milana 48. T. adr.: Ćirkrainčanić.
Milovanović Svetozar, Dositijeva 5. T. adr.: Svetmilovanović.
Nikolić Blagoje, Kneza Mihajla 24. T. adr.: Blagnikolić.
Valčić Dušan, Kralja Milana 40. T. adr.: Dušvalčić.
Valčić Jordan, Kralja Milana 9. T. adr.: Jorvalčić.
Živković Milan, Devet Jugovića 21. T. adr.: Sejanički.

VOJKA (Dunavska)
Avram Nikolić Ljubica.
Barako Nikola.
Gleich Gustav.
Jovanović Vukašin.
Kerečki Sima.

VRBANJA (Savska)
Schwell Franjo. Tel. 3.

VRHNIKA (Dravska)
Oblak I. T. adr.: Oblak.
Opeka Andrej.

VUKOVAR (Savska)
Baumana Hinka sinovi, Jelačićeva 33. Tel. 95, 1-39.
Hirth Heinrich.
Kohn Berta.
Landesmann Otto.
Singer Aleksander i sinovi.

ZAGREB (Savska)
Baršić Florijan, Ilica 208. Tel. 22-12.
Baum Dragutin, Gundulićeva 3. Tel. 23-65. T. adr.: Getreibaum.
»Cereale« d. d. za mlinsku industriju i trgovinu zemalj. proizvodima. Zrinjski trg 8. Tel. 46-30. T. adr.: Cereale.
Eksportno i importno d. d., Draškovićeva 25. Tel. 54-85. T. adr.: Impex.
Fleischhacker Vatroslav, agent. i komis. posao zemalj. proizvodima. Amruševa 15/II. Tel. 47-34. T. adr.: Vatros.
»Granum« trgovačko d. d., Račkoga 3. Tel. 50-44 i 50-45. T. adr.: Granum.
»Jankomir« d. d. velevrtljarija i rasadnik. Ravnateljstvo: Mošinskoga 59. Tel. 43-85. Vrtljarstvo Stenjevec. Tel. 57-04.
Kohn Hinko, agent. i komis. posao. Vlaška 80. Tel. 43-96. T. adr.: Eksport.
»Koloniale« hrvatsko trgovačko d. d. Ilica 73. Tel. 20-25, 20-26. T. adr.: Koloniale.
Kuffler Makso agent. i komis. posao, Dukljaninova 3. Tel. 21-08 T. adr.: Kuffleraks.
Mayer Hinko i drug, veletrgovina kolonijal. robom i sjemenjem. Praška 6. Tel. 26-44, 26-45, 26-46, 26-47.
Mikolasch Feliks, agent. i komis. posao Hatzova 14. Tel. 46-87. T. adr.: Felmikol.
Poppović G. k. d. veletrgovina boja kemikalija i sjemenja i materijalne robe, Jelačićev trg 4. Tel. 45-89.
»Seko« elitna sjemenarnica, Rajić A. Bakačeva 3. Tel. 21-86. T. adr.: Seko.
Središnji savez hrvat. seljač. zadruga, Strosmajerov trg 12. Tel. 34-14, 28-77, 37-35. T. adr.: Zadruga.
Sveopće trgovačko d. d. promet si-

jenom i sjemenjem, Preradovićeva 16. Tel. 41-28, 41-29. T. adr.: Sisakweis.
Teply B. i drug trgovina sjemenja Sajmišna 38. Tel. 44-91, 61-58. T. adr.: Seme.
Trgovačko prometno d. d., Jelačićev trg 28. Tel. 36-86, 36-87. T. adr.: Trgopromet.
»Veležitar« trgovačko d. d., Baruna Jelačića 2. Tel. 48-76, 49-54. T. adr.: Veležitar (uljeno sjemenje).
»Viktualia« k. d., Račkoga 10. Tel. 39-63, 70-65. T. adr.: Bischitzig.

ZEMUN (Beograd)
Atanacković Sreta.
Čonkić Slavko, Dalmatinska 42.
Ivančević Mile, Kralja Petra 30. Tel. 71.
Löchel i drug, filijala Beograd.
Radosavljević Nikola.

ŽUPANJA (Savska)
Pollak Herman, Glavna ulica.
šokičić Đuro.

VOĆE I POVRĆE
Fruits et légumes — Gemüse und Obst — Fruits and vegetables — Frutta e legumi

ARANĐELOVAC (Dunavska)
Dumović Tanasije. Tel. 5.
Konstantinović Petar. Tel. 22.
Lazarević Svetozar. Tel. 1.
Lukić Pavle.
Mihajlović Ilija.
Simić Dragiša.
Stefanović Vasa. Tel. 12.
Stefanović Kosta. Tel. 17.
Stojanović Dragoljub. Tel. 15.
Urošević Đoka. Tel. 14.
Živanović Vojislav.

BABAJIĆ (sr. kolubarski, Drinska)
Branković Branislav.

BAKAR (Savska)
Forempoher. Tel. 12. T. adr.: Jufor.

BANJA LUKA (Vrbaska)
Ajvaz Maksud.
Amzić Bahto.
Arnautović Asim.
Arivuk Krista.
Asan Jakob.
Aslan Bin Ramadan.
Bakalbašić Adem.
Bakalbašić Jusuf.
Bakalbašić Mustafa.
Bašić Jusuf, Kralja Petra drum.
Beglerović Latif.
Dević Milan.
Eminović Jusuf.
Fazlić Ibrahim.
Feraget Smail.
Hasanić Alija.
Katana Mustafa.
Keran Sabit.
Osmanović Ahmet.
Salamić Đorđo.
Sofić Ramo.
Šabić Muharem.
Turčinhodžić Bego.
Vajrača Mustafa.
Zeboz Johana.
Zukić Mustafa.

BAR (Zetska)
Karanikić Antoje Barnabe.
Sinanović Alija.
Stanković Marija.

BELA PALANKA (Moravska)
Jovanović Jovan, Kralja Aleksandra Nikolić i Živić, Gospodara Jevrema 7.
Sokolović Marinko, Kralja Aleksandra ul.
Zlatanović Ljubomir, Đoke Vlajkovića.

BEOGRAD
Adanja Jakov, Kralja Petra 44. Tel. 20-542.
Čičanović Tasa, Jovanova 25.
Čičanović Vasa, Nemanjina 18. Tel. 21-786, 22-235.
Dingarac, Stojanović i Goločevac, Poenkareova 3. Tel. 21-250.
Đorđević D. Stojan, Niška 26.
Eškenazi I. Isak, Banatska 11. Tel. 26-134, 22-786. T. adr.: Univerzal.
Eškenazi Josif, Strahinića bana 33. Tel. 26-134.
Ilić Dimitrije, Zeleni Venac pijaca. Tel. 25-984.
Ilić Trifun, Šafarikova 3. Tel. 23-952, 25-349.
Iordoglou Jean, Jovanova 37. Tel. 26-586.
»Jugotitan«, Prizrenska 3. Tel. 28-113. T. adr.: Jugotitan.
Katanić M. Sava, Jovanova 35.
»Kooperativa« a. d., Dečanska 5. Tel. 21-316, 21-431.
Levi M. Naftali, Uzun Mirkova 10. Tel. 20-547.
Milenković Nedeljko, Balkanska 36. Tel. 25-755.
Milišić Todor, Kraljev trg 4. Tel. 20-614, 27-715.
Mošić David, komisionarska radnja za izvoz i uvoz, Čika Ljubina 10-a. T. adr.: Mošorah.
Pavlović Vojislav i komp., Vasina 8. Tel. 21-029.
Petruko braća, Zagrebačka 4. Tel. 22-679.
Ristić P. Borisav i Milošević, Vasina 10. Tel. 21-256.
Stanković Krsta, Kralja Aleksandra 140. Tel. 22-408.
Stojadinović T. Svetozar, Cara Uroša 44. Tel. 20-841.
Tanasković Đ. St., Bogdanović i komp., Knez Mihailova 48. Tel. 20-706.
Veličković I. Stojanović, Jovanova pijaca. Tel. 23-765.

BEZENA, pošta LIMBUŠ, žel. st. BISTRICA pri MARIBORU (Dravska)
Glaser Anton. T. adr.: Glaser.

BIHAĆ (Vrbaska)
Arnautović Huso.
Babić Ale.
Bajričić Ahmet.
Bašagić Mehmed.
Begatović Sulejman.
Begić Nazif.
Ćatić Husein.
Čizmić Fehim.
Kurtić Meho.
Kurtović Hamdija.
Merdanić Ale.
Mukeljić Šaban.
Nazifović Omer.
Osmančević Meho.
Piragić Redžo.
Raković Šaban.
Šabulić Mehmed.
Žunić Munib.

BIJELJINA (Drinska)
Ademović Halil.

BILEĆA (Zetska)
Isović Zajko.

BIŠ, pošta SV. BOLFENK v SLOV. GOR., žel. st. PTUJ (Dravska)
Pölzl Ivan. T. adr.: Pölzl Ptuj.

BJELOVAR (Savska)
Breuer d. d., Strossmayerova 11. Tel. 41. T. adr.: Breuerdruštvo.
Weber Josip, Trg Stj. Radića. Tel. 12. T. adr.: Weber.

BODEGRAJI, pošta OKUČANI (Savska)
Milikšić Lazo.

BRČKO (Drinska)
Bošičković Jovo, Pašića ul. 14.
Filijala agrarnog i trgovačkog a. d.
Hadžić Đoko.
Hadžimehmedagić Mehmedalija, Kr. Tomislava ul. 16.
Hrvatska posavska banka d. d.
Jakovljević Marko, Zagorčića ul. 1.
Kantardžić Mehmed, Bankina ul. 5.
Kučukalić Alijaga, Kučukalića ul. 3.
»Luna« ujedinjene etiveže.
Mitrović i Papić, Džindića ulica.
Pollak Moric.
Trebinčević Husein, Kralja Tomislava ul. 21.

BRUS (Moravska)
Saulović Mata.
Stipetić Emanuel.

BRZA PALANKA (Moravska)
Jonović Stanko. Tel. 6. T. adr.: Jonović.

BUGOJNO (Primorska)
Abdalajbegović Hakija.
Antunić Niko.
Bušatlija Hakibeg.
Dalić Anđa.
Dizdar Hasan.
Grgić Franjo.
Kasumović Ahmet.
Marina Marko.
Mlaćo Suljo.
Perković Pero.
Robović Mustafa.
Tanković Ibro.

CAZIN (Vrbaska)
Bečić Ale.
Beganović Meho.
Bešić Bajro.
Čajić Bajro.
Harbaš Zaim.
Hirkić Meho.
Japić Ibrahim.
Korajković Agica.
Ligjan Huso.
Muhić Mumin.
Murtić Haso.
Osmančević Bećir.
Osmančević Meho.
Perviz Ramo.

CELJE (Dravska)
Kirbisch Josip. Tel. 78.

CETINJE (Zetska)
Hardeli Petar.
Kazamanović Medo.
Miranović Milo.
Muminović Malić.

CMUREK, pošta APAČE (Dravska)
Cmureška trgovska družba z o. z. v Zg. Cmureku.

ČAČAK (Drinska)
Bojović Mihailo. Tel. 36.
Hirt Lujo. Tel. 17.

Ljujić A. braća. Tel. 33.
Prodanović Mileta. Tel. 25.
Radosavljević Mladen.
Solujić S. Čeda i sinovac. Tel. 26.
Terzić, Gavrilović i Čakarević. Tel. 55.

ČAJNIČE (Drinska)
Bečirčić Tahir.
Firok Smajo.
Hasović Omer.
Imamović Zećir.
Oruč Hajro.

ČAKOVEC (Savska)
Löbl Mavro i sin. Varaždinska 1. Tel. 45. T. adr.: Löbl.
Rosenberger Ljudevit. Tel. 43. T. adr.: Rosenberger.
Veselko Josip. T. adr.: Veselko.
Weiss Ladislav. Tel. 27. T. adr.: Wela.

DARUVAR (Savska)
Dobrović Milan.

DERVENTA (Vrbaska)
Alibegović Uzeirbeg.

DONJA STUBICA (Savska)
Anić Marko.

DROBTINCI, pošta APAČE (Dravska)
Semlič Alojz.

DUBROVNIK (Zetska)
Vicko Capurso & Squiccimarro. Tel. 93. T. adr.: Capomaro. (voće i povrće).

FOČA (Zetska)
Ahmetović Avdo H.
Kašmo Rašid.
Mališ Jovo.
Mazić Simo.
Šahović Alija.
Zunda Jusuf.

GACKO (Zetska)
Erbez Stojan.
Govedarica Jakov.
Hrustanović Hamdija.
Hubkijević Adambeg.
Janjić Jovo.
Mićević Vidak.
Rončević Risto.
Sarić Ćamil.
Savić Mitra.
Tanović Ibro.
Tanović Suljo.
Zvizdić Ćamil.
Zvizdić Salko.

GARČIN (Savska)
Hahn Guido, trg. jabuka.

GERLINCI, pošta CANKOVA, ž. st. SL. RADENCI (Dravska)
Kerec Ivan. T. adr.: Kerec Ivan.

GLAMOČ (Vrbaska)
Čar Smajo.
Čurić Adem.
Kasum Nurko.
Saltaga Dervišaga.

GORNJA TOPLICA (sr. Kolubarski, Drinska)
Mihailović Svetolik.

GORNJI ČRNCI, pošta CANKOVA, ž. st. GORNJA RADGONA (Dravska)
Benko Josip. T. adr.: Benko Josip.

GRADAČAC (Vrbaska)
Ljubišić Jovo.
Pisarević Stanko.
Popović Božo.
Popović Gajo.

GUNJA (Savska)
Keller Leopold, trg. šljiva.
Madžarac Milan.
Merkhofer Andrija.
Pešić Radivoj.

HERCEGOVAC (Savska)
Kaufer Ljudevit. Tel. 1. T. adr.: Kaufer.

HLEBCE, pošta LESCE (Dravska)
Iskra Mihael.

IVANJICA (Drinska)
Jeremić M. Radojica.
Karaklajić Miloš.
Spasović Vukašin i sestrić.

JAGODINA (Moravska)
Jovanović braća i Stojković, Kralja Aleksandra ul. Tel. 28.

JAJCE (Vrbaska)
Arifović Ibrahim.
Cerić Rasim.
Sardupalović Ejub.
Tuzlić Adem.
Žužić Hasan.

JURŠKI VRH, pošta ZG. SV. KUNGOTA, ž. st. PESNICA (Dravska)
Hlade Franc. Tel. 1. T. adr.: Franc Hlade.

KARLOVAC (Savska)
Funk i Heinrich. Tel. 34. T. adr.: Funk.
Kramer David, Zrinjski trg 3. Tel. 1-60 T. adr.: Kramerbank.
Rendelli i Huziak, Riječka 3. Tel. 1.

KLADANJ (Drinska)
Mašić Mehmed.
Pašalić Mehmed.

KLADOVO (Moravska)
Burtanović Gligorije, Kralja Aleksandra ul.

KLJUČ (Vrbaska)
Draganović Jusuf.
Gromilić Ahmo.
Klipanović Osman.

KONJIC (Primorska)
Abaza Salko.
Abudić Muho.
Bajramović Nedžib.
Bilanović Ahmet.
Cigić Alija.
Đokić Alija.
Džumhur Zumra.
Gačanin Salko.
Hondo Avdo.
Jurić Dragutin.
Markić Avdo.
Zajrović Ibrahim.
Zovko Kata.

KOPRIVNICA (Savska)
Vojnović Božo. Tel. 8. T. adr.: Vojnović.

KOTOR VAROŠ (Vrbaska)
Đuvelić Meho.
Palić Muharem.

KRAGUJEVAC (Dunavska)
Alempijević Nikola, Kneza Mihaila ulica.
Bogdanović V. Dragoljub. Kneza Mihaila 71.
Bošković Velimir, Stočna pijaca.
Đorđević Dobrosav, Stojana Protića ulica.
Lazović Vladimir, Dušanova 15.
Rozajć T. Borivoje, Kralja Petra 28.
Tomić Sima, Ljubičina ul.
Vujović Ljubisav, Kneza Mihaila.

KRALJEVO (Moravska)
Knežević Nikola, Trg Kralja Aleksandra 36.
Radović Ljubomir, Nemanjina 1. Tel. 2.
Todorović Sava, Rajićeva 6.

KRALJEVO SELO (Drinska)
Ninić M. Milojko, Kraljev trg 33.
Petrović Jovan, Dražina ul. 1.

KRAPINA (Savska)
Spitzer Jakob. Tel. 3 i 10. T. adr.: Spitzer.

KRIŽEVCI (Savska)
Goldschmidt Aleksandar. Tel. 19. T. adr.: Goldschmidt.

KRUPA BOSANSKA (Vrbaska)
Bajrić Agan.
Džigumović Mumin.
Hamučić Husein.
Muškić Maho.

KRUPANJ (Drinska)
Jugović Nenad, Kneginje Zorke 5.
Nedeljković Uroš, Kneginje Zorke 57.

KRUŠEVAC (Moravska)
Arsenijević Atanasije, Knez Mihailova 126.
Bradić Tasa. Dositijeva 10.
Jovanović Arsa, Cara Lazara 3.
Miljković Milivoje, Kneza Miloša 20.
Ristić Ljuba, Knez Mihailova 128.
Stefanović Antonije, Knez Mihailova 59.
Vučković Svetislav, Cara Lazara 4.

KURŠUMLIJA (Moravska)
Lazić Miloje.
Protić Stevan.
Šulović braća.

LESKOVAC (Vardarska)
Grozdanović i Stojanović, Vojv. Putnika 9. Tel. 31.
Janjić i Marjanović, Kralja Aleksandra 32. Tel. 83.
Pešić Svetozar, Kr. Aleksandra 124.
Sever i Golotrpče, Kr. Aleksandra 2.
Stojanović Milan »Bliznak«, Pašićeva ul.

LIVNO (Primorska)
Bajagić Jakub.
Balagić Mehmed.
Brkić Alija.
Brkić Arif.
Cvitan Mato.
Čato Mato.
Ćakar Dervo.
Halagić Mujo.
Jolić Alija.
Karalić Derviš.
Mihaljević Jako.
Smajlagić Hasan.
Tufekčić Ćazim.
Vejzagić Smajo.
Žiško Idriz.

LJUBLJANA (Dravska)
Cerar Emil, Pogačarjev trg.

Glavnik Celestina, Vodnikov trg. Tel. 24-93.
»Povrtnine« Slamič Josipina, Gosposvetska c. 8.
Sila Anton, Sv. Petra c. 49.
Stele Marija, Pogačarjev trg.
Stele M. & Pielick, Tabor 2. Tel. 25-47 in 34-53. T. adr.: Stele.

LJUBUŠKI (Primorska)
Bilal Abdulah.
Delalić Munib.
Đulić Mujo.
Gujić Alija.
Muminagić Muhamed.
Tančica Mustafa.

LJUTOMER (Dravska)
Pučnik Anton. T. adr.: Pučnik.

MAGLAJ (Drinska)
Kadribašić Mustafa.

MARIBOR (Dravska)
Götlich Ivan, Koroška c. 128.
Jugoautomat, trgovačka družba s o. i., Aleksandrova c. 11. Tel. 23-65. T. adr.: Sremčemesto.

MIONICA (Dravska)
Kandić Joviša, Vojv. Mišića ul.
Novčić M. Ljubomir, Dr. Jove Aleksića 1.
Obradović Velimir.
Petrović Milan, Vojv. Mišića 63.

MLADENOVAC (Dunavska)
Brkić Nikola.
Đorđevića Marka Jovan, Kralja Petra 151.
Grujić Milorad, Kralja Petra 48.
Lekić M. Milutin, Kralja Petra 95.
Lazić Antonije, Kr. Petra 141. Tel. 7.
Miletić S. Radovan, Kralja Petra 93.
Mladenovačka trgovačko kreditna banka. Tel. 7. T. adr.: Kreditbanka.
Prokić Svetozar, Kr. Aleksandra 36. Tel. 3.

MOSTAR (Primorska)
Čerkić Mehmed.
Dizdar Salih.
Hamzić Salih.
Kalajdžić Ibrahim.
Kolovrat Marko.
Mačkić Muhamed.
Pajković Mustafa.
Povrćarsko-voćarska zadruga.
Smoljan Ljubomir.
Vila Salih.

MOSTE—LJUBLJANA (Dravska)
Guštin Draga. T. adr.: D. Guštin.

MRKONJIĆ GRAD (Vrbaska)
Arapović Mušo.
Aripović Salih.
Arnautović Mustafa.
Borić Jusuf.
Dubica Alilja.

NA RANCI, ž. st. PESNICA (Dravska)
Kerenčič Anton. Tel. 20-79. T. adr.: Kerenčič.

NEVESINJE (Zetska)
Bjelica Todor.
Bjelović-Penda Salko.
Derviškadić Mujo.
Hasanbegović Edhem.
Hodžić Hadže.
Skočajić Maksim.
Šipovac Anto.
Tanović Hamdija.

NIŠ (Moravska)
Bukiš S. Geršon, Trg Kralja Aleksandra.
Čibi braća i Binja Gedelja, Knegine Ljubice.
Ivanković Andreja, Trg Kralja Aleksansdra.
Kocić A. Mihajlo, Cara Nikole II. Tel. 21.
Savić braća, Prizrenska.

NOVA GRADIŠKA (Savska)
Izsak Arnold. Strossmayerova (izvoz svježih šljiva).

NOVI BOSANSKI (Vrbaska)
Ahmetspahić Omer.
Badić Husein.
Dračar Ivan.
Halikić Muharem.
Kalfić Petar.
Kozomarić Jelka.
Lovrajć Asim.
Petković Ibrahim.
Raković Hasib.
Rasovac Ilija.
Spahić Osman.
Šehović Hasan.
Umičević Dmitar.
Vrbanović Mujo.
Zanjeglav Petar.

NOVI SAD (Dunavska)
Lederer Jenö, trgovina voća.
Mandl Leopold, trgovina voća.
Rosenzweig Ljudevit, trgovina voća.
Ružić Nikola, trgovina voća.

NUSKOVA, pošta ROGAŠEVCI (Dravska)
Kampl Avgust.

OČESLAVCI, pošta IVANJCI, ž. st. GORNJA RADGONA (Dravska)
Sever Fric. T. adr.: Sever.

ORMOŽ (Dravska)
Pevec Rudolf. Tel. 4. T. adr.: Pevec.

OSIJEK (Savska)
Ehrenfreund Rudolf i sin. Tel. 2-10. T. adr.: Rudsin.
Finzi David.
Klein Bernardo. I Jägerova ul. 4-48. T. adr.: Berklein.

PALANKA (Dunavska)
Danilović M. Jovan.
Jakšić M. Aleksandar.
Paligorić Aleksandar.
Radosavljević S. Miloje.
Simić Ž. Radoje.
Simić Ž. Raja.

PETROVAC (Moravska)
Lalković Svetislav, Kr. Petra 116.
Petrović J. braća, Kr. Petra 170.
Rajković Milan, Železnička 20.

PETROVAC BOSANSKI (Vrbaska)
Agjem Almaz.
Agjem Huso.
Berber Muharem.
Bročeta Stevo i dr.
Đurica Simo.
Ferizović Atif.
Hasanadžić Meho.
Hidić Ibro.
Hidić Osman.
Hidić Salko.
Husadić Bego.
Kahvedžić Mahmut.
Mesić Ibro.
Nadarević Ale.
Novaković Božo.
Omić Mustafa.
Piragić Meho.
Slović Hasan.
Smajić Meho.
Smajić Smajo.
Terzić Husein.
Terzić Juso.
Zečević Fejzo.

PITOMAČA (Savska)
Kratohvil Milan, Gajeva 15. Tel. 6. T. adr.: Kratohvil.

PODRUTE, pošta BUDINŠĆINA (Savska)
Jungwirth Julio. T. adr.: Jungwirth Budinšćina.

PODGORICA (Zetska)
Caričić Milić.
Martinović Đoko.
Pajović Krsto.
Radulović St. Simo.
Rajković M. Ilija.

PODRAVSKA SLATINA (Savska)
Krpan Petar.

PREGRADA (Savska)
Celec Stjepan. T. adr.: Celec.

PREVRAT, pošta SLOV. KONJICE (Dravska)
Gošnik Jožef. T. adr.: Gošnik.

PRIJEDOR (Vrbaska)
Bogdanović Šemo.
Čosić Grgo.
Grobanović Dušan.
Kovačević Filip.
Marković Draginja.
Marković Jovo.
Mehica Derviš.
Mehičević Mustafa.
Mešić Selim.
Miladinović Ignjo.
Rabotić Simo.

PROZOR (Primorska)
Banušić Jozo.
Delilović Sadik.
Đemat Ibro.
Grcić Meho.
Grcić Mustafa.
Hrimić Haso.
Kulaglić Sabrija.
Mulaefendić Rahman.
Mulahasanović Ibro.
Rašidović Salko.
Samardžić Muho.
Šabić Mustafa.

RALJA (Dunavska)
Ilić Vladimir.
Mitrović Dobrivoje.
Ristović Radojko.

ROGATICA (Drinska)
Branković Mehmedalija.
Čamo Tahir.
Delija Hasan.
Hasečija Mehmed.
Hrelja Ibrahim.
Hrelja Meho.
Hrelja Mustafa.
Hrelja Uzeir.
Isaković Nedžib.
Kazić Huso.
Lihić Alija.

SARAJEVO (Drinska)
Altarac Salamon Aron, Aleksandro-

va ulica.
Altarac Salamon J., Prestolonaslednika Petra 4.
Atagić Ibrahim, Prestolonaslednika Petra ul. 5.
Avdagić Šerif, Baščaršija 58.
Bajraktarević Ahmet, Baščaršija 36.
Bešić Paša, Cirkus trg.
Bilalović Redžep, Gradska Tržnica.
Bovan Gojko, Rankovića trg.
Blajković Ibro, Koševo ulica.
Dafinić Risto, Džentića 2.
Danon Sultana, Aleksandrova ul. 91.
Delić i Bećirović, Baščaršija 39.
Delić Hilmija, Mis Ibrina ul. 13.
Delić Salih, Rankovića trg.
Džija Safet, Bistrik ul. 24.
Finci Jakob M., Gradska tržnica.
Furtula Vaso, Gradska tržnica.
Hadžiselimović Suljo, Baščaršija.
Haliskadić Zekeriza, Prestolonaslednika Petra ul. 32.
Hamzić Hamdija, Kočićeva ul. 12.
Husić Hasim, Prestolonasljednika Petra ulica.
Kusturić Muharem, Trg Cara Dušana.
Miletić Šaćir, Careva ul. 14.
Nuhić Vejsil, Kazandžiluk ul. 3.
Obadžić Ibrahim, Rankovića trg.
Perera Avram, Predimaret ul. 2.
Salom Isak M., Karadžića ul. 5.

SISAK (Savska)
Schwarz A.

SKAKOVCI, pošta CANKOVA (Dravska)
Šinko Karol.

SLAVONSKI BROD (Savska)
Bukinac Aleksander.
Mahler Dragutin. Tel. 79.
Medić i Zmirić.
Pachany C. A. i sin naslj. d. d.

SLOVENSKE KONJICE (Dravska)
Dobnik Hinko.

SMEDEREVO (Dunavska)
Farhi Leon.
Jotić M. Dobrivoje. Tel. 50.
Mandil Sabitaj.
Stefanović S. Živadin Dr., lekar.
Tajtacak H. Leon. Tel. 8.

SOPOT (Dunavska)
Đorđević braća.
Milenković Ljubomir.
Nikolić Miladin.
Spasojević Čedomir.
Šargas i Atanasijević.

ST. JAKOBSKI DOL, ž. st. PESNICA (Dravska)
Ketiš Franc. T. adr.: Ketiš Franc.

STARO PETROVOSELO (Savska)
Kramarić Stjepan.

STOLAC (Primorska)
Bijedić Hamid.
Dizdar Muharem.
Hamić Ahmet.
Heko Ahmet.
Ivanković Ahmet.
Jaganjac Islam.
Kadribegović Salko.
Šaćir Mustafa.

STRIHOVEC, pošta ŠT. ILJ V SLOV. GOR. (Dravska)
Dimnik Karol.

STRUKOVCI, pošta BODONCI, ž. st. PUCONCI (Dravska)
Lülik Ludvik.

SUBOTICA (Dunavska)
Almaši Josip.
Baraković Lajčo.
Gramenji Mavro.
Vujević Benö.
Weiss i komp.

SUŠAK (Savska)
Dragoner Julio, Ružićeva 15a. Tel 1-61. T. adr.: Agrumi. (Centrala u Zagrebu).
Engelhardt Đuro, Ružićeva 12. Tel. 1-36. T. adr.: Jugovoće.
Galović Juraj, Tomislavova 3. Tel. 1-96. T. adr.: Svevoće.
Hannapel Hugo i drug, Strossmayerova 9. Tel. 2-40.
Kinkela Fran, Strossmayerova 10. T. adr.: Kinkela.
Komadina Vinko, Wilsonova 1. Tel. 1-35.
Rošek Rihard. T. adr.: Rošek.
Smerdel Josip, Radićeva ul. Tel. 85. T. adr.: Smerdel.

SV. KRIŽ ZAČRETJE (Savska)
Davila Slavko.

ŠT. ILJ V SLOV. GOR. (Dravska)
Lieleg Josip. T. adr.: Liegel.

ŠTRIGOVA (Savska)
Bendeković Josip.
Kodba Albert.

TEKIJA (Moravska)
Ilijević Mihajlo.

TEŠANJ (Vrbaska)
Bašić Omer.
Denjalić Tahir.
Dučić Slobodan.
Seković Muho.
Sjenić Muho.
Terzić Arif.

TOMISLAV GRAD (Primorska)
Druškić Muharem.
Krajina Ivan.

TRAVNIK (Drinska)
Atijas Avram D.

TREBINJE (Zetska)
Alibabić Hamza.
Babović Ilijas.
Bajraković Alija.
Bračković Ahmet.
Ćerimagić Zejnil.
Dautbegović Šerif.
Hadžiahmetović Ćamil.
Karamehmedović Kasim.
Lojović Cvijeta.
Osterman Sara.
Ramić Hasan.
Selimović Smajo.
Šahović Mustafa.
Tičić Suljo.
Velić Suljo.
Zelihić Suljo.
Zubčević Mušan.

TUZLA (Drinska)
Abinun Benzion.
Aliefendić Nail.
Azapagić Muhamed.
Banović Slavko.
Berbić Pašaga.
Bešlagić Muhamed.
Čivčić i Jašarević.
Kibrić Mehmed.
Omazić Sulejman.
Omerbašić Salih.
Palavrić Meho.
Pekarić Osman.
Radov Risto.
Sejdić Bego.
Simić Jovo.
Skendžić Emin.
Slavik Katarina.
Tinjić Alija.

UB (Drinska)
Ćiraković Milorad.
Đorđević Miša.
Hadžić Ljubomir.
Jeličić Miladin.
Stanković Miroslav.
Višnjić Stevan.
Vlajnić Branko.

UDOVICA (Dunavska)
Kuzmanović Milan.

VALJEVO (Drinska)
Cvetojević Ignjat, Knez Miloša ul.
Đukanović Milinko, Birčaninova ul.
Karajanković V. Spira, Knez Miloša 17.
Marinković Marinko, Takovska 17.
Mihailović D. Anđelko, Takovska 28
Petrović S. Milorad, Knez Mihaila.
Petrović V. Vladimir, Takovska 35.
Spasojević i Bogdanović, Knez Mihaila.
Spasojević Dobrosav, Knez Mihaila 55.
Spasojević V. Spasoje, Knez Mihaila 51.
Subotić D. Milenko, Takovska 33.
Vujić Nikodin, Birčaninova ul.

VARAŽDIN (Savska)
Ehl Juraj, Zagrebačka 8. Tel. 77. T. adr.: Ehl.
Tomašec Aleksandar, Sjemenišna 4.

VARVARIN (Moravska)
Kostić Đorđe, Dušanova ul.
Tasić braća, Dušanova ul.
Urošević M. Rajko, Dušanova ul.

VELIKA KIKINDA (Dunavska)
Gubica Šandor. Tel. 65.

VELIKI BEČKEREK (Dunavska)
Đukić Sofija.
Grujin Živa.
Koch Terezija.
Kovač Paja, udova.
Stanković Novica.
Stojanović Danilo.
Velja Žarko.

VELIKI ZDENCI (Savska)
Schlossberger i Brleša naslj.
Hrešić V. Tel. 1. T. adr.: Hrešić.

VELIKO TRGOVIŠĆE (Savska)
Lovrek Ivan i sinovi. T. adr.: Lovrek.

VIROVITICA (Savska)
Graff Nikola, Zvonimirov trg 3.

VIŠEGRAD (Drinska)
Lukšić Jusuf.
Tokić Franjo.
Tvrtković Mustafa.
Zuličić Ibro.

VLASENICA (Drinska)
Pašalić Mustafa.

VODRANCI, pošta SV. BOLFENK pri SREDIŠČU, ž. st. SREDIŠČE (Dravska)
Borko Jožef. T. adr.: Borko Jožef sadje Središče.
Zabavnik Franc.

ZAGREB (Savska)
Alkalay, M., trgovina voća i povrća na veliko, Petrinjska 15. Tel. 53-29.
Danitti A., trgovina južnog i domaćeg voća, Tkalčićeva 14. Tel. 31-85. T. adr.: Adanitti.
Dragoner Julio, veletrgovina kolonijalnom robom i voćem, Nikolićeva 4. Tel. 27-83. T. adr.: Oranges.
Fleischhacker Vatroslav, agent. i komisioni posao zemaljskim proizvodima, Amruševa 15/II. Tel. 47-34. T. adr.: Vatros.
Grosso Josip, trgovina voćem i delikatesima, Masarykova 1a. Tel. 32-63. T. adr.: Banane.
Mayer Hinko i drug, veletrgovina kolonijalnom robom i trgovina sjemenjem, Praška 6. Tel. 24-44, 26-45, 26-46, 26-47.
Mikolasch Feliks, agenturni i komisijonalni posao zemalj. proizvodima, Hatzova 14. Tel. 46-87. T. adr.: Felmikol.
Miškić Ivan, trgovina mješovitom robom i veletrgovina vina, Medveščak 2. Tel. 85-56.
Novak Helena, trgovina voća i povrća, Maksimirska 64. Tel. 20-60.
Požar Ivan, trgovina južnog voća i povrća, Tkalčićeva 21. Tel. 67-70. T. adr.: Luk.
Praznik Stanko, agenturni i komisijonalni posao zemalj. plodinama, Draškovićeva 54. Tel. 82-04.
»Sumatra« H. Salaković, trgovina južnog i domaćeg voća i povrća, Jurišićeva 30. Tel. 72-61.
Sveopće trgovačko d. d., promet zemaljskim proizvodima, Preradovićeva 16. Tel. 41-28, 41-29. T. adr.: Sisakweiss.
Škerl i Batistić, trgovina južnog voća na veliko, Petrinjska 4. Tel. 45-62. T. adr.: Baske.
Vinogradsko i poljoprivredno d. d., Branimirova 41. Tel. 76-96. T. adr.: Podrumarstvo.
Vlastelinstvo bar. Turkovića Kutjevo. Centralna uprava Zagreb, Petrinjska 7. Tel. 62-96.
»Žito« k. d., Meštrović Ivica, izvoz voća, jaja i peradi, Samostanska 2a.

ZEMUN (Beograd)
Kuzmanović Stevan.
Goldstein braća.
Samlaić Hinko.

ZENICA (Drinska)
Behadarević Salih.
Gegić Teufik.
Puljić Himzo.

ZG. SV. KUNGOTA, ž. st. PESNICA (Dravska)
Vaupotič Franc, Plintarc. T. adr.: Vaupotič.

ZVORNIK (Drinska)
Hasanović Meho.
Softić Rašid.
Tešić Jovo.

ŽEPČE (Drinska)
Mehić Ramzija.
Šečić Alibeg.
Šešić Omer.

Stoka

Bétail — Vieh — Cattle — Bestiame

ROGATO BLAGO I SVINJE
Bétail á cornes et porcs — Hornvieh und Schweine — Horn-cattle and pigs — Bestiame bovino e maiali

BAČKA PALANKA (Dunavska)
Rakić Lazar.

BAČKI BRESTOVAC (Dunavska)
Dajčle Franja.

BAJMOK (Dunavska)
Vuković Luka.

BALTA BERILOVAC (sr. nišavski, Moravska)
Ćirić Mateja.

BANJA LUKA (Vrbaska)
Beglerović Ahmet.
Bilić Mato.
Ćosić Ivo.
Cosić Marjan.
Delić Edhem.
Delić Nail.
Dikić Ćazim.
Đurić Dušan.
Kuribasa Josip.
Mujkić Alija.
Petković Ostoja.
Prešelj Mijo.
Rajčević Branko.
Rubelić Huso.
Simić Spasoje.
Šarić Ahmet.
Šarić Alija.
Tubanović Bećir.
Višekruna Nikola.
Zahidić Hasan.
Žilić Smajo.

BEKETINCI, pošta VUKA (Savska)
Nikolić Tomo.

BELA PALANKA (Moravska)
Jovanović Jovan, Kralja Aleksandra.
Nikolić i Živić, Gospodara Jevrema.
Sokolović Marinko, Kralja Aleksandra.
Tasković Dragutin, Đoke Vlajkovića.

BEOGRAD
Grbović Đorđe, Mileševska 66. Tel. 21-534.
Klaničko društvo a. d., Knez Miletina 133. Tel. 20-367.
Marković S. Dimitrije, Uskočka 6. Tel. 21-341. T. adr.: Demarković.
Mesarska banka, Zeleni Venac 2. Tel. 20-833.

BIHAĆ (Vrbaska)
Carić Mile.
Curić Marko.
Demirović Bajro.
Đokić Simo.
Lovrić Ibro.
Milinković Jovo.
Salihodžić Mustafa.
Vuković Mušan.

BIJELO POLJE (Zetska)
Begović Derviš.
Dizdarević Abaz.
Dervović Isljam.
Jovanović Pavle.
Kasumović Redžo.
Mekić Sabit.

BISERJANI (Dravska)
Kolmanič Alojz.

BJELOVAR (Savska)
Rosenberg Ignac, Mažuranićeva 37. Tel. 30.

BLAGOVICA, pošta LUKOVICA (Dravska)
Ovca Jožef.

BLATE, pošta DOLENJA VAS pri RIBNICI (Dravska)
Dejak Janez.

BRČKO (Drinska)
Alagić Hamid.
Arifović Bećir.
Behamović Ramo.
Čafetović Hamid.
Durmić Atif.
Đurić Ignjo.
Fejzić Fejzo.
Hadžimehmedagić Mehmedalija.
Hadžić Jovo.
Jakešić Aleksandar.
Kojdić Milena.
Kostrić Ivan.
Kubić Fehim.
Marjanović Kosta.
Marković Pero.
Mitrović Tošo.
Pranjić Ilija.
Rončević Salko.
Softić Nail.
Šehić Hamid.
Trebinjčević Husein.
Zarić Savo.

BRODSKA VAROŠ, pošta SLAV. BROD (Savska)
Goman Mitar i Stefanović Božo.

CANKOVA (Dravska)
Bagola Janez.

ČAJNIČE (Drinska)
Hamzić Murat.
Jokačević Marko.
Velić Nazif.

ČAKOVEC (Savska)
Mayercsák Vladimir, Bana Jelačića 15. Tel. 89. T. adr.: Mayercsak Vladimir.
Vajda E. Tel. 59, 60 (inter.) Tel. 3, 4 (lokal.) Prodavaona: Zagreb, Tržnica. Tel. 84-46.

ČEPIN (Savska)
Kanđera Franjo.

ĆIĆEVAC (Moravska)
Marković Milan.

DARUVAR (Savska)
Dobrović Milan.

DOLNJA LENDAVA (Dravska)
Bohar Adam.

DONJI KRALJEVEC (Savska)
Fuš Ladislav. T. adr.: Fuš.

DRAKOVCI, pošta MALA NEDELJA (Dravska)
Mikl Georg.

DRENOVCI (Savska)
Schwager Marija.

DUBROVNIK (Zetska)
Prvo mesarsko društvo s o. j. Tel. 37. T. adr.: Mesarsko.

ĐAKOVICA (Vardarska)
Stavilac Sulejman Husein.

ĐURĐEVO (Dunavska)
Bokšić Veljko.

FOČA (Zetska)
Ćerkez Selim.
Ćimt Salko.
Ćišija Hasan.
Devović Ibrahim.
Fejzo Juso.
Ganović Muji.
Hadžimuratović Suljo.
Hasanbegović Edhem.
Hatibović Muhamed.
Letić Smail.
Lojo Mehmed.
Šiljak Meho.
Tataragić Uzeir.
Vreto Fatima.
Vreto Salko.

FOJNICA (Drinska)
Dragičević Ivo.
Kučuk Ibrahim.
Kučuk Osman.
Mijić Janko.

GALIČNIK (Vardarska)
Đinovski Karadža.

GORENJA VAS, pošta STIČNA (Dravska)
Končina Ivan.

GORNJA RADGONA (Dravska)
Ritanja Martin.

GOSPIĆ (Savska)
Zdunić Anton.

GUNJA (Savska)
Brandeis Eduard.

HOTEDRAŽICA (Dravska)
Albrecht Antonija.
Vogrinčič Alojz.

IVANJICA (sr. moravički, Drinska)
Dražićanin Rajko.
Jelić G. Dragomir.
Jeremić M. Radojica.
Kurćubić Rista.

KIČEVO (Vardarska)
Ajradinović Mustafa.
Ćerimović Sabri.
Namišović Ismail.

KOPRIVNICA (Savska)
Dolenec braća. Tel. 49. T. adr.: Braća Dolenec.
Fuchs Josip. Tel. 47 i 26. T. adr.: Fuchs.
Šalomon Alfred. Tel. 53. T. adr.: Šalomon.
Štefanić F. Josip. Tel. 9.

KORITNA, pošta SEMELJCI (Savska)
Krajnović Ivan.

KOROVCI, pošta ČANKOVA (Dravska)
Benko Josip.

KOVAČICA (Dunavska)
Benka Jovan.
Benka Stevan.

KRALJEVCI, pošta RUMA (Dunavska)
Dragutinović Dušan.

KRALJEVO SELO (Savska)
Milošević Cvetko.

KRANJSKA GORA (Dravska)
Pristavec Teodor.

KRIVA PALANKA (Vardarska)
Jaćimović Anđel.

KRUPANJ (Drinska)
Dudić Simon.
Pevčević Velizar, Radojlovićeva 1.

KRUŠEVAC (Moravska)
Đorđević Đorđe i brat, Knez Mihailova 13.
Vučković Svet., Cara Lazara 4.
Živanović Stanoje, Kosovski Spomenik 13.

KUMANOVO (Vardarska)
Alamanović Manasija.
Avramović Simon.
Denković Milan.
Karamitrović Ilija.
Mitrović Milan.
Mladenović Najdan.
Nadžević Trajko.
Radović Jaćim.
Trajković Dimitrije.

KUPINOVO (Dunavska)
Milutinović braća.

LAŠKO (Dravska)
Perdih Emil.

LAZE, pošta SLAKOVCI (Savska)
Živanović Gabro.

LEMERJE, pošta PUCONCI (Dravska)
Koloman Srečko.

LESKOVAC (Vardarska)
Cekić Dušan, Kralja Petra 73.
Petković Ranđel, Kralja Petra 106.

LIPLJAN (Vardarska)
Milkić Milan.

LOKA pri MENGEŠU (Dravska)
Brojan Valentin.

LJUBLJANA (Dravska)
Košenina Pavel, družba z o. t., Kolodvorska ul. 6. T. adr.: Pavel Košenina.
Predovič Janko, Poljanska c. 73. Tel. 21-30. T. adr.: Predovič.

MARIBOR (Dravska)
Brezočnik Roman, Mlinska ul. 33.
Hohnjec Mihael, Kejžarjeva ul. 4 Tel. 29-35. T. adr.: Hohnjec trgovec z živino.
Zmazek Karl, Gregorčičeva 6. T. adr. Zmazek.

MARKOVAC (Dunavska)
Docić Radovan.

MIRKOVCI, pošta VINKOVCI (Savska)
Carić Đoko.
Lazanović Kuzma.

MLADENOVAC (Dunavska)
Brkić Stevan, Kraljice Marije 6.
Đorđević Jovan, Kraljice Marije 4
Milovanović A. Ljubomir, Kralja Petra 60.
Prokić Svetozar, Kralja Aleksandra 36. Tel. 3.

MOLIN (Dunavska)
Zadruga za gajenje i iskorišćavanje svinja.

NAKLO, pošta KRANJ (Dravska)
Marinšek L.

NAŠICE (Savska)
Košturjak Andrija.
Prišć Jozo.

NEGOTIN VARDAR (Vardarska)
Mečević Alija.
Tančarević Metodije.

NIKŠIĆ (Zetska)
Trgovačko društvo, Luka Mijušković i komp. Tel. 8.

NIŠ (Moravska)
Goldštajn M. i S. braća, Obilićev Venac. Tel. 1-08.
Kocić A. Mijailo, Cara Nikole II. Tel. 21.
Savić braća, Prizrenska.

NORŠINCI, pošta LJUTOMER (Dravska)
Vaupotič Marko.

NOVA VAROŠ (Zetska)
Aović Mehmed Alija.
Turkmanović Halid.

NOVI JANKOVCI, pošta STARI JANKOVCI (Savska)
Šindler Kristijan.

NOVI KARLOVCI, pošta INĐIJA (Dunavska)
Čortan Đoka.
Čortan Pero.
Ikraš Danilo.
Lukač Jovan.
Milosavljević-Neradinac Sava.
Smuđa Zdravko.
Šerbedija Pavle.

NOVI PAZAR (Zetska)
Zujović Avdija.

NOVI SAD (Dunavska)
Bulić Paja.
Mogin Paja.

NOVI SLANKAMEN (Dunavska)
Jurčić Petar.

NOVI VRBAS (Dunavska)
Rutt Karlo.
Šat Daniel.
Wagner Friedrich.

NUSKOVA, pošta ROGAŠEVCI (Dravska)
Makiš Štefan.

OBILIĆEVO (Dunavska)
Stevanov Proda.

OBRENOVAC (Drinska)
Mićić Sava, Kralja Petra 84. Tel. 7.
Popović S. Mladen, Kralja Petra 63. Tel. 3.

OHRID (Vardarska)
Talević Mihailo.

OKUĆANI (Savska)
Pavičić Slavko.

ORIOVAC (Savska)
Pocrnić Antun.

ORLA VAS pri BRASLOVČAH (Dravska)
Plaskan Franc.

ORMOŽ (Dravska)
Horvat & Talanyi.

OSIJEK (Savska)
Krausz Emil, I. Desatičina 20. Tel. 4-25.
Kraus Hugo, I. Filipovićeva 2.
Radovančević Stevo, III. Vojv. Mišića 22.
Winkler Dragutin, I. Ružina 22. Tel 6-27.
Scheiber Tibor, I. Radićeva 10. Tel. 6-02.

OTOČAC (Savska)
Sumajstorčić Josip.

PAČETIN, pošta BOBOTA (Savska)
Crnogorac Rada.
Ignjatović Ilija.
Ignjatović Petar.
Nikolić Rada.

PANČEVO (Beograd)
Mihajlov Đoka.
Polak Julije.

PETRINJA (Savska)
Krajčinović Ilija. Tel. 23.

PETROVAC (sr. mlavski, Moravska)
Rajković Milan, Željeznička ul. 20

PIROT (Moravska)
Mladenović Dimitrije »Gaga«. Tel. 27.

PLATIĆEVO (Dunavska)
Krnjaski Stevan.

PLEVLJE (Zetska)
Bošković Omer.
Đurđević Sinan.
Muslić Šerif.
Muzurović Šućrija i Rođen Isajlo.
Rabrenović Niko.

PLITVICA—LUTVERCI, pošta GORNJA RADGONA (Dravska)
Simentschitsch Thomas. T. adr.: Simentschitsch.

PODGORICA (Zetska)
Hasan Jevrić i drugovi, Novaka Miloševa 42. Tel. 65.

PODRAV. SLATINA (Savska)
Bauer Arthur. Tel. 3.
Ferber Beni.

POLULE, pošta CELJE (Dravska)
Belaj Matevž.

PONIKVE, pošta VIDEM—DOBREPOLJE (Dravska)
Adamič Ivan.

PRAPROTNO pri RADEČAH, pošta BLANCA (Dravska)
Fišter Ivan.

PREŠEVO (Vardarska)
Jusufović Asan.
Kamberović Adem.

PRIBIĆEVIĆEVO (Dunavska)
Frank Filipp.

PRIBOJ (Zetska)
Hasanović Ahmed.

PRIJEPOLJE (Zetska)
Martinović Mahmud.

PRILEP (Vardarska)
Ćurčijević Milan.
Ristić Jordan, Princa Đorđa 1.
Spasić Ilija Veljko, Kneza Arsena 59.

PRIŠTINA (Vardarska)
Jonuzović Redžep.
Katić Dragoljub.
Milić Stanimir.
Prlinčević Trajko.

PTUJ (Dravska)
Mülleret Franc, veletrgovina z živo in zaklano živino. T. adr.: Mülleret Weissenstein Maks.

PUŽAVCI, pošta BODONCI, ž. st. PUCONCI (Dravska)
Šiftar Štefan. T. adr.: Šiftar.

RADOMLJE (Dravska)
Sršen Alojz.

RAŽANJ (Moravska)
Radovanović Dobrivoje.

ROGAŠEVCI (Dravska)
Weisz David in drug.

ROGATICA (Drinska)
Dajdžić Alaga.
Džananović Edhem.
Kerlić Juso.
Pavica Hivzo.
Samardžija Jovan.
Sokolović Ahmetbeg.
Tantula Bećir.

RUMA (Dunavska)
Đurišić Biorac P. A.
Mihajlović Sreta.
Pavković Milivoj.
Radić Sava.
Schmee Josef.

SAMARINOVAC (sr. negotinski, Moravska)
Đorđević J. Milan.

SARAJEVO (Drinska)
Kampus Isidor I.

SERDICA, pošta ROGAŠEVCI, ž. st. MURSKA SOBOTA (Dravska)
Gaber & Fritz. T. adr.: Gaber R. Weiss Samu.

SJENICA (Drinska)
Bukumirović Radosav.
Drobnjak Vuk.
Fehović Mahmud.
Gonjanin Ševko.
Krunić Dragić.
Pavićević Milan.
Šoljanin braća.
Tatić Murat.

SKOPLJE (Zetska)
Patrnogić i komp., Ul. 99.

SLAVONSKA POŽEGA (Savska)
Pandžić Marko.

SOLTUR (Dunavska)
Svinjarsko selekcijska zadruga.

SOMBOR (Dunavska)
Bischof Franja.

SOPOT (Dunavska)
Janković Mihailo.

SOTIN (Savska)
Jurovski Đuro.

SOTINA, pošta ROGAŠEVCI (Dravska)
Weiss & Geder. Tel. 2. T. adr.: Weiss Geder.

SPLIT (Primorska)
Mitrović Ante i sinovi, Radićev trg Tel. 25.
Trzić Karlo, Radićev trg 4. Tel. 2-11.

SPODNJI GRIŠ, pošta GORNJA RADGONA (Dravska)
Semenič Stanko. T. adr.: Semenič.

SRBOBRAN (Dunavska)
Pivnički Milan.

SREMSKA MITROVICA (Dunavska)
Novković Rade.
Senić Gavra.

STARA PAZOVA (Dunavska)
Grozdanić Arsa, Kralja Petra ul. Tel. 8.
Pejić Ilija.

STARI BEČEJ (Dunavska)
Nikolić Sima.

STARI BEZNOVCI, pošta BODONCI (Dravska)
Bagola Anton.

STUDENEC, pošta NOVA VAS pri RAKEKU, ž. st. RAKEK (Dravska)
Turk Peter. T. adr.: Turk Peter.

SUBOTICA (Dunavska)
Farago Karlo
Terzin Đorđe
Varga Pavle i drug

SUŠAK (Savska)
Margitić P. i drug, Račkijeva 8.
Sepić Oktavijan, Pavleticeva ul Tel. 62.

SUŠJE pri RIBNICI, pošta RIBNICA ž. st. ORTNEK (Dravska)
Lovšin I. in sinovi.

SVETI HUBERT (Dunavska)
Cermak Stevan.

SV. JURIJ OB ŠČAVNICI, ž. st. BUCECOVCI (Dravska)
Domajnko Matija. T. adr.: Domajnko.
Loncar Franc.

SV. NIKOLA (Vardarska)
Dolević Mirča.
Donević Tasa.
Trajcević Kose.

ŠIBENIK (Primorska)
Štampalija M.

ŠKOFJA LOKA (Dravska)
Hafner Helena.

ŠMARCA, pošta KAMNIK (Dravska)
Dolenc Ignac.

ŠMARTNO pri SLOVENJGRADCU (Dravska)
Pušnik Ivan. T. adr.: Pušnik.

ŠTRIGOVA (Savska)
Bendeković Josip.

ŠT. VID pri STIČNI (Dravska)
Krašovec A. & R.

TRAVNIK (Drinska)
Arnautović Mujo.

TRGOVIŠTE (Vardarska)
Cvetković Spasa.
Jovanović Jaćim.
Miljković Donča.
Tomić Dimko.

TRZIN (Dravska)
Kmetič Jurij.
Kmetič Mihael. T. adr.: Kmetič.

VARAŽDIN (Savska)
Schmidt Đuro.

VEL. KIKINDA (Dunavska)
Fa Geza. Tel. 33.
Fa Josif. Tel. 59.

VELIKA PLANA (Dunavska)
Stanišić i Jovanović. Tel. 10. T. adr.: Jovanović.

VELIKI BEČKEREK (Dunavska)
Bakalić Marko.
Kačarić Mladen.
Lakavčev Đura.

VELIKO GRADIŠTE (Dunavska)
Dinić V. Živko, Cara Dušana 8.
Đukić Nikola i sin, Žitni Trg 10. Tel. 5.
Nikolić Kuzman, Braničevska.
Petrović Braća, Dunavska 5.
Selić Milan, Marveni Trg 9.
Stojadinović Đorđe, Kralja Milana 10. Tel. 2.

VELIKO LAOLE (sr. mlavski, Moravska)
Bačkić Vasilije.
Blagojević Stevan.

VIČ-GLINCE pri LJUBLJANI (Dravska)
Kodela Matija. T. adr.: Kodela.

VIDEM—DOBREPOLJE (Dravska)
Adamič Anton.

VISOKO (Drinska)
Dedić Arif.
Dedić Dedo.
Frtuna Hasan.
Frtuna Mujo.
Halilbegović Junuz.
Kalangjija Mujo.
Osmić Ibro.
Savić Nikola.

VLASOTINCI (Vardarska)
Kocić Zarija. T. adr.: Zarkocić.
Micić Mihajl, Devet Jugovića 36. T. adr.: Micić.
Seizović Gligorije, Kralja Milutina 37. T. adr.: Gligseizović.
Terzić Zarije. T. adr.: Terzić.
Vidosavljević N Milan, Kneza Mihajla 34. T. adr.: Milnvidosavljević.

VOJKA, pošta ST. PAZOVA (Dunavska)
Indjić Aleksa.
Mesatoš Oto.
Zeković Milan.

VRBOVEC (Savska)
Polašek Rudolf.

VUKOVAR (Savska)
Bingulac Cvetko i dr.
Krstić Đoko.

ZAGREB (Savska)
Donner Arnold, eksport živog blaga, Šoštarićeva 6. Tel. 66-89.
Feliks Josip, trgovina blagom, Petrinjska 38 a. Tel. 26-82.
Herzl Željko, trgovina svakovrsnom stokom, Martićeva 27. T. adr.: Herzl.
Kiseljak Franjo, trgovina blagom i komisionalni posao, Livadićeva 35 Tel. 58-31.
Posavec Martin, trgovina goveda u živom i zaklanom stanju, Petrova 61. Tel. 22-03. T. adr.: Posavec Martin.
Predović d. d., trgovina i eksport blaga, Vrhovčeva 10. Tel. 52-38, 81-59. T. adr.: Jugopecus.
Smiljanić Gabro, izvoz blaga, Hrvojeva 4. Tel. 73-15.
Stern R., trgovina živog i zaklanog blaga, Radišina 13. Tel. 74-92.

ZENKOVCI, pošta BODONCI (Dravska)
Vukan Štefan.

ZLATAR — BISTRICA (Savska)
Jakopec i Čukman. Tel. Zlatar 1. T. adr.: Komeatus Zlatar.
Merkoci Tomo. Tel. Marija Bistrica 10. T. adr.: Merkoci Marija Bistrica.

ZOLANJ, pošta NAŠICE (Savska)
Stilin Milan.

ŽABARI (Moravska)
Krstić Petar, Kralja Aleksandra 45.
Petković Jovan, Kralja Petra 101.

ŽAGUBICA (Moravska)
Filipović Stevan, Trg Kralja Aleksandra 3. Tel. 7.

ŽUPANJA (Savska)
Filipović Manda.
Kobačević Ivan.
Živković Ilija.

KONJI
Chevaux — Pferde — Horses — Cavalli

BEOGRAD
Marković S. Dimitrije, Uskočka 6. Tel. 21-341. T. adr.: Demarković.

BJELOVAR (Savska)
Štrbac Aleksa.
Vurdelja Jovo.

BUDINŠČINA (Savska)
Fijan Ivan.

ČAKOVEC (Savska)
Köveš Koloman.
Kreutz Leopold.
Löbl Mavro i sin Tel. 45.
Mayerščak Vladimir. Tel. 89.
Plaftak Ivan.
Vajda Elemer. Tel. 3, 59 . 60.
Žnidarić Juraj.

DARUVAR (Savska)
Dobrović Milan.

DOMŽALE (Dravska)
Habljan V.
Osolin Mihael. T. adr.: Osolin.

DUBROVNIK (Zetska)
Prvo mesarsko društvo s. o. j. Tel. 37. T. adr.: Mesarsko.

GUNJA (Savska)
Ferić Stjepan
Hartman Josip.

IVANDOL, pošta SL. POŽEGA (Savska)
Klein Petar i Marko.

KOVAČICA (Dunavska)
Šajn Gusti.
Šajn Tomaš.
Šajn Bugar.
Šajn Stevan.

LJUBLJANA (Dravska)
Kodela Franc ml., Rimska c. 11.
Rugelj Franc, Ahacljeva c.

MARKUŠICA, pošta GABOŠ (Savska)
Rajčić Đuro.

MIRKOVCI, pošta VINKOVCI (Savska)
Vujaklija Pavle.

OSIJEK (Savska)
Jung Marcel, I. Željeznički red 1. Tel. 4-28.
Kraus Emil, I. Desatičina 24. Tel. 4-25
Kraus Hugo, I. Filipovićeva 2.

PODRAVSKA SLATINA (Savska)
Ferber Albert.
Ferber Ladislav, 342.
Ferber Beni.

RETFALA (Savska)
Schmidt Đuro.
Weiss Adolf.

RUMA (Dunavska)
Petrović Joja.

SOLJANI,pošta VRBANJA (Savska)
Radulović Zlatoje.

SOMBOR (Dunavska)
Lutkić Petar, Patr. Branković 4.
Maširević Petar, Kosovska 2.

STAPAR (Dunavska)
Kurudžić Milan.

Marić Milan.
Stojšić Cveta.

STARA PAZOVA (Dunavska)
Grozdanić Arsa.

STARI BEČEJ (Dunavska)
Feher Šandor.

SV. JURIJ, pošta ROGAŠEVCI, ž. st. MURSKA SOBOTA (Dravska)
Koblencer Ludvik. Tel. 1. T. adr.: Koblencer.

ŠMARCA, pošta KAMNIK (Dravska)
Dolenc Ignac.

VINKOVCI (Savska)
Nikolić Trivo.
Radulović Zlata.

VUKOVAR (Savska)
Pilauer Stjepan.

ZAGREB (Savska)
Donner Arnold, Šoštarićeva ul. 6. Tel. 66-89.

ŽABALJ (Dunavska)
Dimić Milan.

ŽIROVNICA, GORENJSKO (Dravska)
Kržišnik Anton.

Cveće

Fleurs — Blumen — Flowers — Fiori

PRIRODNO CVEĆE
Fleurs natureiles — Naturblumen — Natural flowers — Fiori naturali

BEOGRAD
Gavrilov Leonid, Milorada Draškovića 1. Tel. 20-395.
Georgijević J. M. i brat, Prestolonaslednikov Trg 35. Tel. 22-012.
Loska P. Prestolonaslednikov Trg 8. Tel. 22-773.
Mraović Todor, Knez Mihajlova 19. Tel. 20-395.

Najveća trgovina **svežeg cveća** u Jugoslaviji je firma

Todor Mraović i Drug

B E O G R A D

Knez Mihajlova ulica broj 19

DUBROVNIK (Zetska)
Tereza Wregg Dubrovnik 2. Tel. 29.

KARLOVAC (Savska)
Katzler Antun.

LJUBLJANA (Dravska)
Bajt Tončka, Šelenburgova ul. 6. Tel. 31-74.
Hvala Fani nasledniki, družba z o. z., Dunajska c. 9.
Korsika, trgovsko vrtnarstvo in cvetličarna, Vrtača 3. Tel. 31-88, 23-40, 24-89. T. adr.: Korsika.

MARIBOR (Dravska)
Crippa Julius, Slovenska ul. 3.
Prinčič Heinrich, Aleksandrova c. 41.
Schwab Josip, Gregorčičeva ul. 14. T. adr.: Schwab.

OSIJEK (Savska)
Chwoika Miroslav, I. Kapucinska ul.
Goldstein Aleksander, I. Rokova ul.
Machaček Franjo, I. Dubrovačka ul. 16. Tel. 21.

SARAJEVO (Drinska)
Gogić Dobrivoje, Gradska Tržnica.
Ritir Franjo, Aleksandrova ul. 87.
Vlček Heinrich, Aleksandrova ul. 87.

SPLIT (Primorska)
I.Gajšek A. Birk, Zagrebačka 2.
»Kanada« U. Guina, Narodni Trg.
Ozretić T. V., Radićev Trg.
Radić Niko, Bosanska ul.
Radić Vinko, Domaldova 9.

SUBOTICA (Dunavska)
Balog Lina i drug, Jelašićeva ul.
Hitri Kalor, Gradska kuća.

ŠUŠAK (Savska)
Miketić ud. Ivka.
Smokvina ud. Ivka.

ŠIBENIK (Primorska)
Zorić Stipe Lukin.

TUZLA (Drinska)
Aliefendić Nail.

ZAGREB (Savska)
Barišić Ljubica, Ilica 66.
Birk Amalija, trg. naravnog i umjetnog cvijeća, Gajeva 23.
Fürst Olga, Masarykova 25.
Gabrić Antun, Jurišićeva ul. 6. Tel. 58-19.
Kaiser-Herzmansky Ela, trg. cvijeća, Masarykova ul. 10. Tel. 72-49.
»Katarina« salon cvijeća, Jurković Katarina Martićeva ul. 1.
Katušić Josip, Dubrovačka 44.
Kobilica Konrad, P. Radića 12. Tel. 63-07.
Kolaček Paulina, Tkalčićeva 71 c.
»Neven« umjetno vrtljarstvo Neidhard Franjo, uvoz i izvoz cvijeća i ukrasnog grmlja, Srebrujak 55. Tel. 23-28.
Paster Konstantin, veletrgovina cvijeća, Nikolićeva 15.
Prva hrvatska industrija umjetnog i dvorana svježeg cvijeća F. Stern Ilica 17. Tel. 33-71.
Svoboda Terezija, trg. cvijećem, Ilica 37. Tel. 60-27.
Teply B. i drug, trgovina cvijeća i sjemena, Jelačićev trg 6. Tel. 44-91 T. adr.: Seme.
Wilhelm Hinko, trgovina cvijećem, Praška ul. 4. Tel. 61-31.

ZEMUN (Beograd)
Rajhelt August.
Rajhelt Rudolf.
Župić i Pavišić.

VEŠTAČKO CVEĆE
Fleurs artificielles — Kunstblumen — Artificial flowers — Fiori artificiali

BEOGRAD
Gavrilov Leonid, Milorada Draškovića 1. Tel. 20-395.
Georgijević J. M. i brat, Prestolonaslednikov Trg 35. Tel. 22-012.
Loska P., Prestolonaslednikov Trg 8. Tel. 22-773.
Mraović Todor, Knez Mihailova 19. Tel. 20-395.

KARLOVAC (Savska)
Belavić Zora, pletenje i prodaja vijenaca od umjetnog cvijeća.

LJUBLJANA (Dravska)
Bajec Anton, Pod Trančo 2. Tel. 32-22 in 32-42.
Bajt Tončka, Šelenburgova ul. 6. Tel. 31-74.
Herzmansky Franc, Stari trg 3. Tel. 31-70. Podružnica: I cvetličarna v Ljubljani.
Hvala Fani, nasledniki, družba z o. z., Dunajska c. 9.
Korsika, trgovačko vrtnarstvo in cvetličarna, Vrtača 3. Tel. 31-88, 23-40, 24-89. T. adr.: Korsika. Podružnice: 2 cvetličarna v Ljubljani.

NOVI SAD (Dunavska)
»Pax« proizvodnja i prodaja veštačkog cveća, Kralja Aleksandra.

SENTA (Dunavska)
Kalman Ede supr., trgovina veštačkog cveća.

SOMBOR (Dunavska)
Heizinger Aranka i drug, trgovina veštačkog cveća, Bezdanska 41.

VARAŽDIN (Savska)
Savić Draga Irena, trgovina umjetnog cvijeća, Župni trg 5.

ZAGREB (Savska)
Kaiser-Herzmansky Ela, trg. umjetnog i naravnog cvijeća, Masarykova ul. 10. Tel. 72-49.
Prva hrvatska industrija umjetnog cvijeća F. Steru, Ilica 17. Tel. 33-71.

Pića

Boissons — Getränke — Drinks — Bevande

VINO, PIVO I RAKIJA

Vin, bière et eau de vie — Wien, Bier und Branttwein — Wine, beer and spirits — Vino, birra ed acquavita

ADA (Dunavska)
Buranj Nandor, trgovina piva na veliko.
Grinhut i drug, trgovina alkoholnih pića.

ALEKSANDROVO na KRKU (Savska)
Žic Roko, trgovina vinom.

ALIBUNAR (Dunavska)
Franck Laura.
Lichtenberg Franz.

ANDRIJEVICA (Zetska)
Šarović Ivan F., kolonijalno-manufakturna radnja i prodaja pića.
Šarović Jovan F., kolonijalno-manufakturna radnja i prodaja pića.

ARANĐELOVAC (Dunavska)
Dumović Tanasije. Tel. 5.
Lazarević Svetozar. Tel. 1.
Urošević Đoka. Tel. 14.
Vuličević Jovan.

BAČKI BRESTOVAC (Dunavska)
Tais Josif, trgovina vina na veliko.

BAKAR (Savska)
Radovani Zaharija Petar, veletrgovina vina, bakarske vodice. Tel. 10. T. dr.: Zaharija.

BANATSKI KARLOVAC (Dunavska)
Hofman udova Kata. Tel. 4.
Schneider Anton.

BANOŠTAR (Savska)
Beinwikler Petar, prodaja piva.

BAŠKAVODA (Primorska)
Divić Mate i Nikola p. Frane.
Granić braća i Divić.
Staničić Ante Mišin,
Sikavica braća & Cvitanović

BELA CRKVA (Dunavska)
Beckera M. sin. Tel. 30.
Bolbeher i Borschova. Tel. 80.
Pecara vinskih proizvoda.

BELA PALANKA (Moravska)
Đorđević Radisav, Kralja Aleksandra.
Ranđelović Mladen, Kralja Aleksandra.
Ristić Đorđe, Đenerala Đure Horvatovića.
Stojanović Veljko, Trg Kralja Aleksandra.
Tričković Živojin, Kralja Aleksandra.
Veselinović Čedomir, Gospodara Jevrema.
Živković Aleksandar, Kralja Milana Oslobodioca.

BEOGRAD
»Fruška gora«, trg. vina, Hercegovačka 2. Tel. 22-053, 24-563.
Đurđević i Nikolić, Kr. Milana 24. Tel. 21-037.

Trgovina vina na veliko
„Fruškagora"
Domaće vino osobitog kvaliteta.
BEOGRAD
Tel. 22-0-53 Tel. 24-5-63
HERCEGOVAČKA 2

Jovanović Aleksandar, Kn. Mihailova 47. Tel. 21-521, 25-207.
Jovičić M. i sin, trg. vina na veliko, Maršala Pilsudskog 40. Tel. 21-345.

M. Jovičić i Sin
IZVOZ
TRGOVINA VINA NA VELIKO
Osnovana 1878 god.
BEOGRAD
Maršala Pilsudskog ul. br. 40.
Tel. 21-345.

Kijac M. Jovan, sada Gojko Kijac, Pop Lukina 9. Tel. 25-695.

VINARSKA RADNJA
JOVAN M. KIJAC
Telef.: 25-695 BEOGRAD Telef.: 25-695
Pop Lukina ul 9.
Preporučuje sve vrste domaćeg vina na veliko i na malo.

Pantelić Radomir, Prestolonasl. trg 16.
Pavlović Ivan, Kr. Milana 1. Tel. 22-129.
»Sićevo«, Karađorđeva 7. Tel. 26-196.

PODRUM
„SIĆEVO"
BEOGRAD
Karađorđeva 7 Tel.: 26-196
Preporučuje sve vrste domaćih vina i razne rakije.

Veljković Dušan, Kolarčeva 2. Tel. 23-125.
Živković Aleksandar i Božidar, Kralja Milana 54. Tel. 21-225.

BEŠKA (Dunavska)
Kniesel Karlo.

BJELOVAR (Savska)
Jandrašić Ivan, trgovina mješovite robe i žestokih pića. Tel. 10. T. adr.: Jandrasic.
Polneo V., veletrgovina vina, piva i rakije. Tel. 69.
Singer i Berkeš, trgovina vina i žestokih pića, Kraljice Marije 7. Tel. 3.

BLATO n/K. (Primorska)
Ante Čulić.
Lipovac Stjepan Petrov.
Marko P. Bosnić Markov.

BOH. BISTRICA (Dravska)
Kogovšek Viktor.

BREZINA, pošta BREŽICE (Dravska)
Zerjav Anton. T. adr.: Anton Zerjav Brežice.

BREŽICE (Dravska)
Boecio Josip.

BRODSKA VAROŠ, pošta SLAVON. BROD (Savska)
Berković Ante i sinovi d. d., Tel. 57 i 92. T. adr.: Berković Ante Brod.

CABUNA (Savska)
Cabunska vinarska zadruga.

CERKNICA, ž. st. RAKEK (Dravska)
Žumer Ivan. T. adr.: Žumer Cerknica.

CAVTAT (Zetska)
Ćapor Mato Mitričev.
Niko Vragolov.

CELJE (Dravska)
Berger Franc in sin.
Brzic Vinko.
Celjska vinarna, družba z o. z.
Matković P. & komp., Pred Grofijo 1. T. adr.: Matković.
Pallos Josef.
Petriček Ervin.
Prva celjska vinarna Tramscheg Franc.
Škunca Ivan.
Tramscheg Matilda, Razlagova ul. 6.
Veletrgovina dalmatinskih vin Omladič in Meštrov.

CETINJE (Zetska)
Baldo Sauličić, depo pića.

CRIKVENICA (Savska)
Brnjac Josip Josipov, veletrgovina vina, Vinodolska 21.

ČAČAK (Drinska)
Kren i Stanković. Tel. 15.
Lazović B. braća
Ljujić A. braća. Tel. 33.
Pavlović S. Ilija
Solujić S. Čeda i sinovac. Tel. 26.

ČAKOVEC (Savska)
Rosenberg Ljudevit, veletrgovina vina, rakije i likera, izvoz voća. Tel. 43. T. adr.: Čakovec.
Scheier Dragutin, Hotel Zrinjski, veletrgovina vina i piva. Tel. 14.

ČEVICA, pošta DOL. LOGETEC (Drav-

ska)
Antičević Marija. Tel.

ČOKA (Dunavska)
Lederer Artur. Tel. 2.

ĆILIPI kod CAVTATA (Zetska)
Đurović Mato pok. Petra.
Levata Vlaho.
Krilanović Pero i sin.
Skurić Niko pok. Andra.

ĆUPRIJA (Moravska)
Anđelković Radomir, Cara Lazara 28
Brzaković Ljubomir, Kralja Petra 56.
Lazić Đoka, Crkvena 14.
Pešić Nikola, Prestolonaslednikova 61.
Papović Todor, Kralja Petra 46.
Stanković Jovanča, Kralja Petra 37. Tel. 44.
Todorović Boža, Prestolonaslednikova 97.
Žikić Rade, Prestolonaslednikova 91.

DALJ (Savska)
Herrmann i Weiss.
Itlinger Franjo, veletrgovina žestokih pića.
Schuch Emil, trg. piva.

DARUVAR (Savska)
Daruvarska vinogradarska zadruga s. o. j. Tel. 11. T. adr.: Vinozadruga.
Građanska pivovara d. d.,
Holzer Josip. Tel. 14.

DEBELJAČA (Dunavska)
Adler Stevan i dr. Tel. 5.

DELNICE (Savska)
Kajfeš A., veletrgovina vina, žita i drva. Tel. 13. T. adr.: Kajfeš.
Radovani Vicko, trgovac vinom i gostioničar.

DEPALA VAS, pošta TRZIN pri DOMŽALAH (Dravska)
Pavovec Franc.

DOB pri DOMŽALAH (Dravska)
Videmšek Anton.

DOBREPOLJE, pošta VIDEM-DOBREPOLJE (Dravska)
Šteh Ivan. Tel. 1.

DOBRICA (Dunavska)
Drvenica Stevan.
Maksimov Anđelka.
Njagul Evica.

DOBROTA (Zetska)
Paprenica Đoko.

DOLANE, pošta SV. BARBARA V HALOZAH (Dravska)
Gnilšek Janez.

DOLNJA LENDAVA (Dravska)
Schwarz Moric.

DOLNJI LOGATEC (Dravska)
Poženel & Puntar.

DONJE SELO-ŠOLTA (Primorska)
Blagajić Sokol Vicko.
Kalebić Ćiril.

DONJI MIHOLJAC (Savska)
Fischer Ignjo i Freundlich S.
Freundlich Marko.
Kovačić Josip, veleprodaja vina i žestokih pića.
Schulhof Eugen.

DRAGOMELJ, pošta DOMŽALE (Dravska)
Grad Jernej.

DREŽNICA (Savska)
Tatalović Milan, trgovina mješovitom robom i veletrgovina vinom.

DRVANJE, pošta SV. BENEDIKT V SLOV. GOR. (Dravska)
Železnik Ernest.

DUBROVNIK (Zetska)
Cakelja M.
Klaić Ivo Radovčin.
Kolić Pero, Komolac. Tel. 15. T. adr.: Kolić Komolac.
Kolumbić braća, Dubrovnik 2.
Kovačević F. Đuro.
Miloslavić L. Ivo.
Orepić I. Petar.
Padovan Nike.
Simatović Vlaho Dubrovnik 2.
Skaramuća M. Baldo.
Sršen Vicko.

ĐAKOVO (Savska)
Devčić Dragan i drug.
Goldstein Makso, skladište piva, Školska ul. 11.
Mahler Julia nasljed. Mahler Ana, skladište piva, Preradovićeva ul. 29. Tel. 15.
Reichsmana Dane sin, veletrgovina »Strossmayerove šljivovice«, Vilsonova ul. Tel. 48.
Ruškovski Kazimir, Bana Jelačića 29.
Tvornica žeste i slobodno skladište »Vesna« biskupije đakovačke.

ERDEVIK (Savska)
Pot Antun.

GAJDOBRA (Dunavska)
Gangl Jovan, trgovina vina i rakije.

GARČIN (Savska)
Hahn Guido.

GLINA (Savska)
Butorac Milan, veleprodaja vina, i skladište piva.

GORNJA RADGONA (Dravska)
Šlik Anton. T. adr.: Šlik.

GORNJI MILANOVAC (Dunavska)
Brković Ivan. Tel. 1.
Jovanović T. Dragomir. Tel. 12.
Majdanac Mihailo.
Savković braća. Tel. 10.
Tešić Voimir. Tel. 8.

GREBENAC (Dunavska)
Balea Stevan.
Neuvirth Jovan i dr.

GROHOTE na ŠOLTI (Primorska)
Bezić Ante Antin.
Bradarić Ante Andrijiin.

GRUDA kod CAVTATA (Zetska)
Cvijeto M. Bratoš.
Marko B. Čupić.
Pavo Bratoš pok. Cvijeta.

GUDURICA (Dunavska)
Braun August.
Glass Edmund.
Haunsteter Gaspar.
Kunert Ignaz.
Lenhard Franz.
Lenhard Pskar.
Lichtenberg Josif.
Strebl Robert.
Tez Jovan. Tel. 4.
Tez Julius.
Vezer Franc.

GUNJA (Savska)
Pfaff Heinrich.

HORGOŠ (Dunavska)
Vas braća, fil. Horgoš, trgovina na veliko: vina, piva i rakije.

HRASTOVICA (Savska)
Panjan Petar nasljednici, trgovina mješovitom robom, građom i žitkom.

HRTKOVCI (Dunavska)
Fric Martin, veleprodaja piva.

IHAN, pošta DOMŽALE (Dravska)
Ložar Franc.

IMOTSKI (Primorska)
Lendić Lovre p. Petra.
Truccolo braća. Tel. 2.

INĐIJA (Dunavska)
Horn Miško ml. prodaja piva.
Kratz Antun.
Pfeffer Johan, prodaja piva.
Teubl Franjo, prodaja piva.

IST (Primorska)
Segarić Mate.

IVANIĆGRAD (Savska)
Jurinac Franjo, velepecara šljivovice, tvornica likera, veleprodaja moslavačkih vina i tvornica vinskog octa. Tel. 9. T. adr.: Jurinac.

IVANJKOVCI (Dravska)
Petovar Lovro. Tel. 1. T. adr.: Petovar.

IŽ VELI (Primorska)
Žuvić Miho p. Maksa.

JAGODINA (Moravska)
Veselinović Zarije, Levačka ul. Tel. 45.
Vučković Jovan, Prestolonaslednikova ul. Tel. 35.
Đorić Branko, Brijanova ul. Tel. 20.

JASTREBARSKO (Savska)
Jakovac Fran, trgovina vina i rakije na veliko. Tel. 17. T. adr.: Jakovac.
Žuti Stjepan, trgovina kožom, žestokim pićem i vinom na veliko; Podružnica Zagreb Vlaška ul. 58.

JAŠA TOMIĆ (Dunavska)
Kessering Stevan.

JELSA (Primorska)
Dančević Petar.
Duboković N. A. uvozno i izvozno bankovno dr. s. o. j.
Gamulin Matte.
Gamulin B.
Gamulin Cosmo.
Salata I. & M.

KAMENICA (Dunavska)
Berger Franjo, depo piva, Gradska ul. 100.

KAPLJA VAS, pošta KOMENDA (Dravska)
Mejač And. Tel. 1.
Vode Ferdo.

KARLOBAG (Savska)
Budak Josip Ignačev, trgovina vinom i žitom.

Budak Karlo, veletrgovina vina.

KARLOVAC (Savska)
Barić Petar i sin, trgovina vina i rakije. Banija 19.
Franett Martin, trgovina vina na veliko i malo, Markezijeva ul. 6.
Mamuzić M., veletrgovina alkoholnih pića, Riječka 7.
Skladište piva pivovare »Union«, Riječka 4. Tel. 34 (interur.) T. adr.: Union Karlovac.

KAŠTEL LUKŠIĆ (Primorska)
Kovačev braća.
Mlikotin Filomena ud. Antuna.

KAŠTEL STAFILIĆ (Primorska)
Kesić Božo p. Stipe

KAŠTEL STARI (Primorska)
Kuzmanić Ivan p. Petra.
Stude braća.
Stude & Duišin izvoz vina i rakije dr. s. o. j.
Simetta P. i sin.
Šimetin Ante p. Frane.
Tranfić braća.
Vuletin I. Z.
Zaneta Ante.

KNINSKO POLJE (Primorska)
Knežević Dešić Božidar.

KNJAŽEVAC (Moravska)
Vinogradarska zadruga. Tel. 29.

KOČEVJE (Dravska)
Cetinski Ivan.
Ganslmayer Alojzija. T. adr.: Ganslmayer.
Kajfež Jože. T. adr.: Kajfež Kočevje klet.

KOMIN SV. IVAN ZELINA (Savska)
Löwy Lavoslav, trgovina mješovitom robom i vinom.

KOMIŽA (Primorska)
Mardešić braća & Cie.
Mardešić Kuzma i sinovi.
Petrić A.

KOPRIVNICA (Savska)
Gross Ignac, trgovina, piva, vina i rakije.
Vojnović Božo, trgovina zemaljskih plodina i skladište piva. Tel. 8. T. adr.: Vojnović.

KORČULA (Primorska)
Benussi Virgilio.
Šegedin M. N.
Tvrdeić Marko Spuga.

KORAČICE pri SV. TOMAŽU pri ORMOŽU (Dravska)
Ozmec Vilko.

KOROG (Savska)
Paprika Josef, veletrgovina piva.

KOSTANJEVICA na KRKI ž. st. VIDEM KRŠKO (Dravska)
Bučar Lavoslav. T. adr.: Hotel Bučar.

KOŠAKI ž. st. MARIBOR GL. K.
Voller Kristian & Sohn lastnik Voller Johann. Tel. 21-49. T. adr.: Voller Maribor, Koroška cesta 12.

KOTOR (Zetska)
Boroe Niko.
Botica Nikola.
Korda Niko.
Marinić Mato.
Marković Milan.
Vlašić braća.

KOVIN (Dunavska)
Himelsbacg Franja. Tel. 36.
Mišić Milan.

KRAGUJEVAC (Dunavska)
Hotel Gušić, Cara Nikole.
Hotel Jadran, Kralja Petra 49.
Mišović Andra, Dušanova.
Nikolić Milorad, Drinčićeva.
Pivnica Talpara, Kralja Aleksandra.

KRALJEVO (Moravska)
Jovičić Milan, Kralja Petra Tel. 38.
Marković Boža, Kralja Milana. Tel. 43.
Matović i Crvčanin, Kralja Petra 18. Tel. 10.
Tomović Velisav, Miloša Velikog 5. Tel. 6.

KRALJEVO SELO (Moravska)
Božinović Mladen, Kraljev Trg 52.
Đergović N. braća, Kraljev trg 40.
Kostić braća, Kraljev trg 71.

KRAPANJ (Primorska)
Jurić Jozo p. Joze.
Luša Ive i Ante i Jurić Ive p. Luke.

KRČEDIN (Dunavska)
Jakšić Milan.

KRILO JESENICE (Primorska)
Ercegović Ante Jakovljev.

KRIŽEVCI (Savska)
Breyer Aleksander i sinovi, trgovina vina i žeste na veliko. Tel. 13.

KRŠKO (Dravska)
Bon Vinko.
Gregorič Franc.

KRUPANJ (Drinska)
Stefanović Veličko, Kneginje Zorke 60.

KRUŠEVAC (Moravska)
Colović Svetislav, Pašićeva 191.
Đurić Milojko, Karadžićeva 11.
Ilčić Bora, Strahinjićeva 2.
Karanović Jovan, Kosovski Spomenik 6.
Milivojević Draža Jugovićeva 4.
Mitrićević Milan, Kralja Milana 21.
Nešić Bogdan, Pašićeva 9.
Nikolić Vlada, Knez Mihailova 67.
Sojkić Raka, Cara Lazara 37.
Vučković Ljubisav, Cara Lazara 6.
Vučković Svetislav, Cara Lazara 4.
Urošević Momčilo, Dositijeva 8.

KURŠUMLIJA
Lazić Miloje.
Šulović braća.

KULA (Dunavska)
Weinmann Eden, trgovina piva i pivarskih artiklova.

KUSAJA (Savska)
Dević M. veletrgovina vina i rakije.

KUTJEVO (Savska)
Vinogradarska zadruga.

LAŠKO (Dravska)
Pačnik Danimir F., Valentiničeva ul. 61. T. adr.: Pačnik.

LAVERCA, pošta ŠKOFLJICA (Dravska)
Ogrin I. T. adr.: Ogrin Škofljica.

LAZ-MARIJA BISTRICA (Savska)
Jakovac Martin, trgovina mješovitom robom i vinom na veliko.

LEDINCI (Dunavska)
Ledinačka vinogradarska zadruga.

LOG pri BREZOVICI, pošta BREZOVICA pri LJUBLJANI (Dravska)
Vlah Milan.

LOGATEC (Dravska)
Puntar Anton. T. adr.: Puntar.

LOKA pri ŽUSMU ž. st. ŠT. JURI OB JUŽ. ŽEL. (Dravska)
Gajšek Florjan, T. adr.: Gajšek Pristava Žusem.

LOVAS (Savska)
Ettmajer Andrija.

LOZNICA (Drinska)
Antonić Bora.
Petrović Velja.
Vejzović Vlajko.

LOŽIŠĆE (Primorska)
Čehalović Josip.
Juras Marko p. Jurja.

LUŠTICA (Zetska)
Lješković Gavril.

LJUBLJANA (Dravska)
Barbič Martin, Stara pot 11. T. adr.: Barbič.
Barbič & Radonič, Stara pot 9. Tel. 30-65. T. adr.: Radonič.
Bujas Toma in drug, Celovška c. 41.
Centralna vinarna d. d., Frankopanska 11. Tel. 25-73. T. adr.: Centralna vinarna.
»Dalmacija«, trgovina z vinom, družba z o. z., Gosposvetska c. 13. T. adr.: Dalmacija veletrgovina vinom.
Hartman Peter, Celovška c. 50. Tel. 20-53. T. adr.: Hartman Peter.
Janezić Josip, Medvedova c. 25.
Levanič ,I.Lepodvorska ul. 14. T. adr. Levanič.
Osrednja vinogradarska zadruga za Jugoslavijo, Kongresni trg 2. Tel. 22-55. T. adr.: Osrednjavinarska.
Podboršek Peter, Celovška c. 34. Tel 30-72.
Stepič Peter, Tržna ul. 6. Tel. 21-71. T. adr.: Stepič.
Zelinka Emerik, Celovška c. 34. Tel. 23-18.
Bolaffio Karl, Medvedova c. 7. Tel. 21-47. T. adr.: Bolaffio.

LJUTOMER (Dravska)
Pučnik Anton. T. adr.: Pučnik.
Seršen Franc. Tel. 20. T. adr: Seršen.
Zemljič Fric. Tel. 15. T adr: Zemljič Fric.

MAKARSKA (Primorska)
Novak Milan p. Marina.

MALEČNIK, pošta MARIBOR (Dravska)
Elšnik Josif.

MARIBOR (Dravska)
Gnilšek Franjo, Razlagova ul. 25. T. adr.: Gnilšek.
Hausmaninger K., Cankarjeva ul. št. 23. Tel. 23-83. T. adr.: Hausmaninger.
Pfrimer J. & F., Aleksandrova c. 41. T. adr.: Pfrimer.

Pugel & Rossmann, Trg Svobode 3. Tel. 20-34. T. adr.: Pugel.

VINO

iz Dravske banovine priporoča

WEIN

aus dem Draubanat empfiehlt

PUGEL & ROSSMANN

VELETRGOVINA Z VINOM

- MARIBOR

Na zahtevo uzorce in ponudbe.

Bemusterte Offerte auf Verlangen.

MEDVODE (Dravska)
Jakiic Fran.

MENGEŠ, ž. st. JARŠE-MENGEŠ (Dravska)
Jencic Milan. T. adr.: Jenčič.
Stare Anton.

METKOVIĆ (Primorska)
Damić J. S.
Damić braća.
Fabriani Giacomo.

MIHALOVCI, pošta IVANJKOVCI (Dravska)
Simonič Stanislav.

MILNA (Primorska)
Peruzović Vicko Ante.

MOL (Dunavska)
Corić Krsta, trgovina vina na veliko.
Hadnadev Stevana supr. i drugovi, veletrgovina pića.

MOSTE pri LJUBLJANI (Dravska)
Lasan Rok. T. adr.: Rok Lasan.

MURSKA SOBOTA (Dravska)
Nadai Jožef, Cerkvena ul. 11. T. adr.: Nadai.

MURVICA (Primorska)
Koludrović Anka, rod. Pavković.

NAŠICE (Savska)
Sonenschein Leopold, veletrgovina piva, Pejačevićeva ul. 10. Tel. 25.

NEGOTIN (Moravska)
Salata Manda, Ljubičina 6. T. adr.: Salata.

NEREŽIŠĆE (Primorska)
Dragnić Josip.

NIKŠIĆ (Zetska)
Industrijkso akcionarsko društvo par na pivara Trebjesa.
Maksim Kankaraš, depo pića.
Nikola Milošević, depo pića.
Danilo Mrav, depo pića.
Božo Radojković, kolonijalna i depo pića.

NIŠ Moravska)
Girić D. Ilija, Cara Nikole II.
Jovanović Mile, Oliverova.
Mitić Atanasije, Prvovenčanoga Kralja.
Mitić Stavra, Obilićev Venac.
Nešić Bogdan, Pašićeva.

NIZKA, pošta REČICA OB SAVINJI (Dravska)
Jeraj Alojz.

NOVA GRADIŠKA (Savska)
Myohl braća, Gajeva ul.
»Nektar« proizvodnja likera, ruma, konjaka i voćnih sokova Čerčić Pomlina.
Pučka dionička štedionica.
»Slavonija« velepecara d. d.
Šmidek S. i sinovi d. d.

NOVA PAZOVA (Dunavska)
Streker Adam, veletrgovina piva.

NOVA SELA ž. st. KOČEVJE — DELNICE (Dravska)
Cetinski Anton.

NOVI BEČEJ (Dunavska)
Beron Đula.

NOVI SAD (Dunavska)
Bauer Julio, trgovina piva na veliko.
Glavno stovarište za Vojvodinu I. srpske parne pivare Đ. Vajfert, a. d., Beograd.
Eckstein Sima, trgovina alkoholnih pića na veliko.
Kolarski Veselin, veleprodaja vina, piva i raznih rakija.
Königstädtler braća, trgovina i proizvodnja žestokih pića, trg Knjeg. Zorke.
Reiner Simon, trgovina alkoholnih pića na veliko, Temerinska 39.

NOVI VRBAS (Dunavska)
Jasnić Dušan i drugovi, trgovina alkoholnih pića na veliko.
Klein i drug, veletrgovina piva.
Šneider Pavle, veletrgovina pića.

NUŠTAR (Savska)
Weber Antun, Kralja Aleksandra ul. 88. Tel. 3.

OBLAČEK pri PTUJU, pošta JURŠINCI (Dravska)
Sorman Alojz.

OBRENOVAC (Drinska)
Miladinović Petar, Kralja Petra 92.
Novaković Milivoj, Vojv. Mišića 42.
Pavlović Dragoljub, Kralja Petra 31. Tel. 12.
Simić Stanimir, Kralja Petra 62.

OBROVAC (Primorska)
Bakić Božo.
Janković ud. Tomica.

OČESLAVCI, pošta IVANJCI, ž. st. GORNJA RADGONA (Dravska)
Klobasa Franc. T. adr.: Klobasa.

ODŽACI (Dunavska)
Krauss Franja, trgovina alkoholnih pića na veliko.
Merkl Wendel, trgovina vina na veliko.
Werner Stevan, stovarište piva.

OGULIN (Savska)
Heski Dragutin, trgovina vina na malo i veliko.
Pavičić M. veleprodaja domaćih vina.
Tibović Mirko, veleprodaja vina.

OKONINA, pošta RADMIRJE (Dravska)
Lužnik Franc.

OKUČANI (Savska)
Mimić Milan i sin. Tel. 4.

OMIŠ (Primorska)
Baučić Ante, kbr. 166.
Franceschi Lujo p. Ivana.
Prvić Luka.
Zanze Ivan.

ORAHOVICA (Savska)
Levaja Jovan i drug.
Sonenschein Leopold, filijala.

ORMOŽ (Dravska)
Brodar Štefan. Tel. 12.
Ozmec Gustav.
Pevec Rudolf. Tel. 4. T. adr.: Pevec.
Urch Jos.

OSEK, pošta TROJICA v. SLOV. GOR. (Dravska)
Mulec Franc.

OSIJEK (Savska)
Berger J. i sin, I. Desatičina 11. Tel. 41.
Böhm Dragutin, I. županijska ul.
Eisnera L. sin, (vlasnik Dragutin Eisner), I. Strossmayerova 29.
Herrmann i Weiss k. d., I. Pristanište 24. Tel. 1-48. T. adr.: Movino.
Frankl Markus, (vlasnik Miroslav Frankl), I. Desatičina 26. Tel. 82.
Pavičić Dinko, I. Radićeva 42.
Stein Ladoslav, I Županijska 38. Tel. 6-06. T. adr.: Lavstein.
Schwartz Salamon i sinovi, I. Tel. 1-02.
Schwarz Žiga, trg. piva i skladište, I. Franjina ul. 10. Tel. 7-05.
Stein Marko, I. Šamačka 5. Tel. 6-20.

OSLUŠEVCI, pošta VELIKA NEDELJA ž. st. MOŠKANJCI (Dravska)
Korpar Ferdo. Tel. 1. T. adr.: Ferdo Korpar.

OSTROŽNO, pošta in ž. st. CELJE (Dravska)
Fazarinc Anton. Tel. 36. T. adr.: Fazarinc.

OTOČAC (Savska)
Ljubić Petar, trgovina vina na veliko i malo. T adr.: Ljubić.

PAĐANE (Primorska)
Uglješa Cvjetan Stankov.

PAG (Primorska)
Marzić Josip p Šime.
Ognić Juraj Jurin kbr. 324.

PAKRAC (Savska)
Adler Ignatz.
Marković Atanas i sinovi.
Pick David, Trenkova 142. Tel. 3.

PALANKA (Dunavska)
Čamba Vasa.
Marković Dragutin.
Pavlović M. Rista.
Petrović M. Vladimir.

PANČEVO (Beograd)
Bach i Porter.
Gregorić udov. Marija.
Neuhaus Rudolf.
Petrović M. i drug.
Rac Mihajlo.
Stojković Boža.
Stovarište Jagodinske pivare.

PARABUĆ (Dunavska)
Hahn Martin, stovarište piva.

PAŠMAN (Primorska)
Pedišić Ivan, p. Šime.

PETRINJA (Savska)
König Ivan, veletrgovina vina, skladište piva, agenturni i komisioni posao. Gundulićeva 6. Tel. 1. T. adr.: König.

PETROVAC (sr. mlavski, Moravska)
Đorđević Milorad, Kralja Petra ul. 38.
Janković Mita, Željeznička ul. 34.

PIROT (Moravska)
Đurić Milutin, Jugovićeva ul 13.
Todorović Jordan, Jugovićeva 25.

PLAŠKI (Savska)
Mandić Petar, veletrgovina vina i rarije.

PLATIČEVO, pošta RUMA (Dunavska)
Hrnjak Vaso.

PLETERNICA (Savska)
Prica Vaso. Tel. inter. 5.

PODBREŽJE ž. st. PODNART-KROPA (Dravska)
Pavlin A. T. adr.: Pavlin

PODGORA (Primorska)
Kržanić Jozo Vickov.

PODGORICA (Zetska)
Zastupstvo sarajevske dioničke pivare.

PODRAVSKA SLATINA (Savska)
Prodanović Milan, veletrgovina žestokih pića, skladište piva.
Schwarz Izidor, veletrgovina vina, žestokić pića i građevnog materijala.

POLJČANE (Dravska)
Zaloga piva H. Mallitsch Poljačane. Tel. 1. T. adr.: Mallitsch.

PONIKVE, pošta VIDEM-DOBREPOLJE (Dravska)
Adamič Ivan.

POVLJE (Primorska)
Ostojić Petar.

PREKO (Primorska)
Marcelić Klarin Josip.

PRESEK, pošta PRISTAVA (Dravska)
Smeh Franc.

PRESIKA, pošta LJUTOMER (Dravska)
Štampar Jakob. T. adr.: Stampar.

PRIMOŠTEN (Primorska)
Jadrijević Ante Martin.
Skočić Jerko.

PROKUPLJE (Moravska)
Bukumirović Sava.

PTUJ (Dravska)
Baebler F. T. adr.: Baebler.
Čuček, trgovina z vinom v Ptuju, družba z o. z., Zrinjskofrankopanska cesta št 10. T. adr.: Čuček.
Ornig Josip. Tel. 1. T. adr.: Ornig.

PUTINCI (Dunavska)
Herman Jakob, ml. veletrgovina piva.

RAČA KRAGUJEVAČKA (Dunavska)
Stojanović Spira, Kneza Lazara 1.

RAČIŠĆE n/K. (Primorska)
Unković i Mejić.
Unković Runje Ivan pok. Ivana.

RADVINA, pošta MARIBOR (Dravska)
Roth Josef.

RAKEK (Dravska)
Prevendar Aviel in drug.

RAKITNICA, pošta DOLENJA pri RIBNICI (Dravska)
Dejak F. T. adr.: Dejak.

RAKOVICA (Savska)
Orešković Pajo.

RIBNICA na DOLENJSKEM (Dravska)
Radonič B.

RISAN (Zetska)
Braenović Mato.

ROGAŠKA SLATINA (Dravska)
Stoinschegg Avgust. Tel. 6. T. adr.: Stoinschegg.

RUMA (Dunavska)
Herceg Eduard, pecara sremske šljivovice, komovice i brendija, veleprodaja vina, ruma, likera i bez alkoholnih pića. (voćni sokovi). Kralja Petra 169. Tel. 64.
Jugović Petar, trg. piva.
Moser i Strecker.
Schnee Antun, veletrgovina piva.
Steiner I. i Wessel.
Stjepanović Jevrem, Kralj. Marije trg 2.

SARAJEVO (Drinska)
Damić braća, Kralja Petra 72. Tel. 1-15.
Drašković Pero, Prestolonaslednika Petra 9. Tel. 3-69.
Operman Aleksandar, Aleksandrova 40. Tel. 2-46.
Papo i Zindorf, Aleksandrova 34. Tel. 6-50.
Runjevac Ilija, Čobanija 4. Tel. 8-50.
Središnja vinara, Aleksandrova 105. Tel. 11.
Šojić Ostoja, Aleksandrova 44. Tel. 1-13.
Wolfram Anton, Prestolonaslednika Petra 21. Tel. 2-62.
»Žesta« Salom, Kočićeva 5. Tel. 28.

SEČANJ (Dunavska)
Klopp Nikola. Tel. 7.

SELA, pošta BUČE, ž. st. MESTINJE (Dravska)
Plevnik Josip. T. adr.: Plevnik Josip, Verače.

SELA, pri OSILNICI, pošta OSILNICA, ž. st. DELNICE (Dravska)
Kovač Janez. T. adr.: Janez Kovač Osilnica.

SELO BANJA (Dunavska)
Venčačka vinogradarska zadruga. Tel. 39.

SENIČICA pri MEDVODAH, pošta MEDVODE (Dravska)
Šušteršič Josip.

SENTA (Dunavska)
Hauf Mor, trgovina alkoholnih pića
Manić Borivoj, trgovina vina i piva na veliko.
Vaš braća, trgovina na veliko: vina, piva i rakije.

SENJ (Savska)
Benzia i drugovi, trgovina vina i drva na veliko. Tel. 24. T. adr.: Benzia.
Krmpotić Joso, trgovina vina. T. adr. Krmpotić.

SESVETE (Savska)
Badel Slavko, pecara i veletrgovina žestokih pića.

SINJ (Primorska)
Puljan braća.
Carić Božo Lovrin.
Žanko Ante p. Pavla.

SISAK (Savska)
Petrinač D., veletrgovina pina i svih vrsta žestokih pića. Tel. 1-05. T. adr.: Petrinač. Podružnica Zagreb, Matičina 2. Tel. 72-77.
Rupčić St., trgovina mješovitom robom i žestom na veliko, Preradovićeva 8. Tel. 8. T. adr.: Rupčić.
Schwarz A. trgovina delikatesnom i kolonijalnom robom, južnim voćem i pićem.

SLAVKOVCI (Savska)
Weiss Heinrich i sin, skladište piva.

Ostoja B. Šojić

SARAJEVO

Aleksandrova ul. br. 44.

VLASTITA VELEPECARA BOSANSKE ŠLJIVOVICE. TRGOVINA STOLNIH I DESERTNIH VINA.

Proizvodnja:
RUMA, LIKERA, VINJAKA, TE SVIH VRSTA BEZALKOHOLNIH PIĆA.

Brzojavi: **Šojić, Sarajevo**

Telefon broj: 113

Ček. račun, Sarajevo br. 1344.

SLAVONSKA POŽEGA (Savska)
Adler Ernest, Sveti Rok 1.
Trgopromet, dioničarsko društvo. Tel. 84. T. adr.: Trgopromet.
Vinogorje S. Varelia, veletrgovina vina Sl. Požega.
»Renka« paromlinsko i alkoholno d. d., Tel. 25.
Weiss Aleksander, skladište piva, Sv. Florijana ul. 15. Tel. 10.

SLAVONSKI ŠAMAC (Savska)
Gračai Đuro.

SLAVONSKI BROD (Savska)
Berković Ante.
Berković Rajmund.
Pachany C. A. i sin d. d. Tel. 2.
Dioničarska pivovara Sarajevo, filijala.
Udruga brodarskih vinogradara, Berislavićeva 17. Tel. 36. T. adr.: Vinarska.

SLOVENJGRADEC (Dravska)
Cajnko Franjo. Tel. 5. T. adr.: Cajnko.

SLUNJ (Savska)
Kovačević R., skladište piva »Zagrebačke dioničke pivovare«. T. adr.: Rude.

SOLIN (Primorska)
Katić Frane Jurin.

SOMBOR (Dunavska)
Beck Bela, trgovina vina i rakije na veliko.
Grünbaum Aladar, trgovina vina i rakije.
Pajčić Aleksa, trgovina vina i rakije na veliko.
Teichner Mavro, trgovina vina na veliko.
Vojnić Stevan, tvornica i trgovina alkoholnih pića.

SPLIT (Primorska)
Bonačić P. & M. Krešimirova. Tel. 123.
Dvornik Karlo, Smodlakina 45. Tel. 144.
Illich P. Francuska obala 6. Tel. 11.
Mozes i Zrnčić veletrg. vinom i zemalj. proizvodima, Smodlakina. Tel. 52.
Ozretić Petar p. Karla, Rokova ul. Tel. 312.
Servatzy M. Marmontova 3. Tel. 202.
Peršić Dinko p. Andrije, Mihovilov trg. 4.
Tomić Viktor, Tvrtkova ul.

SPODNJA HUDINJA, pošta CELJE (Dravska)
Veletrgovina z vinom, Pečnik Josip.

SPODNJA SUŠICA, pošta BIZELJSKO (Dravska)
Šekoranja Iva.

SP. DOMŽALE (Dravska)
Müller Ant.

SPODNJI GASTERAJ, pošta SV. JURIJ v. SLOV. GOR. (Dravska)
Škrlec Iva.

SREMSKA MITROVICA (Dunavska)
Đurđević Vasa.
Kuzmić Franjo, Zanatlijska 4. Tel. 9.
Milutinović Rada, Solarska 4.
Radovanović braća.
Živković braća i drug.

SREMSKI KARLOVCI (Dunavska)
Avakumović Fedor. Tel. 16.
Belić Vasa, trg. piva.
Božić Mladen.
Kostić Petar, Kraljevski dvorski liferant.
Marinkov B.
Opatović Dušan.
Šaranović Đorđe, trg. piva.
Udruženje vinogradara d. d.

SRPSKA CRNJA (Dunavska)
Konstantinović Kosta.

STARA PAZOVA (Dunavska)
Obavski Andrija, skladište piva.
Selena Luka, skladište piva.

STARIGRAD (Primorska)
Carić Toma.

STOMORSKA (Primorska)
Jakovčević Luka.
Vidan Filip.

STON (Zetska)
Žuković Gjuračić.

STRMICA (Primorska)
Čerovac Luka Todorov.

SUMARTIN (Primorska)
Mateljan Vjekoslav.

SUBOTICA (Dunavska)
Frank A. i sin, trgovina vina na veliko i ostalih žestokih pića.
Gere i drug, trgovina alkoholnih pića na veliko.

SUHOPOLJE (Savska)
Galetović Vjekoslav.

SURDULICA (Vardarska)
Stanković Mladen.

SUŠAK (Savska)
Bačić A. Milan, veleprodaja vina i žestokih pića, Masarykova šetalište 3. Tel. 10. T. adr.: Milan Bačić.
Bier Edmund i sinovi, trgovina vinom, destilatom, alkoholom i šljivovicom. Tel. 219. T. adr.: Bier.
Mateljan braća, veletrgovina vina, Ružićeva ul. 11. Tel. 162. T. adr.: Mateljan.

BRAĆA MATELJAN

VELETRGOVINA VINA — S U Š A K

Brzojavi: **Mateljan, Sušak,**
Telef. int. 162. — Pošt. pret. 129.
Žiro rač. kod Narodne Banke Kralj. Jugoslavije, Zagreb. Tek. rač. kod Jugoslav. Udružene Banke podruž. Sušak, ček. račun 35.505 kod Poštan. Štedionice, Zagreb.

Duboković N. A., veletrgovina vinom. T. adr.: Nad. (Centrala u Jelsa, Hvar).
Frančić Marko i sinovi, trgovina vinom. T. adr.: Nad. (Centrala Jelsa, Hvar).
Kern Filip, veletrgovina svakovrsnih likera, rakije, ruma i voćnih sokova. Tel. 56. T. adr.: Filip Kern.
Kuzmanić Spiro, veletrgovina vina, glavni dobavljač Jadranske plovidbe. Tel. 231. T. adr.: Kuzmanić.
Pastorčić Simo, veletrgovina vina i rakije, Mažuranićeva ul.

SV. ANDRAŽ v HALOZAH (Dravska)
Stoklas Matilda.

SV. BENEDIKT v SLOV. GOR. (Dravska)
Fišer Janez.
Ješovnik Martin.

SV. KRIŽ pri KOSTANJEVICI (Dravska)

SV. MATEJ (Savska)
Blačić Josip, prodaja vina na veliko.
Marčelja Antun, prodaja vina, piva i ostalih pića na veliko. Tel. 1. T. adr.? Marčelja-Saršoni.

SV. MIHAJLO (Dunavska)
Pintor George.

SVRLJIG (Moravska)
Cvetković Petar, Karađorđeva 118.
Dikić P. Čedomir, Karađorđeva 116.
Lukić Radomir, Železnička 74.
Milivojević Ilija, Karađorđeva.
Rajković Aleksa, Kralja Aleksandra 30.
Todorović Mile, Karađorđeva 83.
Vučković Aksentije, Kralja Aleksandra.
Žikić Jovan, Rasadnička.

ŠABAC (Drinska)
Petrović Jovan, ul. Kralja Aleksandra.
Radošević Đ. Bogdan, ul. Kralja Aleksandra.

ŠESTANOVAC (Primorska)
Kalajžić braća, veletrg. vinom i rakijom.
Šantrić braća.

ŠIBENIK (Primorska)
Škarica braća p. Dume.
Skočić Miloš.

ŠID (Dunavska)
Jovičić Stojan.
Marić Đoka, prodaja vina na veliko. Tel. 21.

ŠT. JANŽ. pošta REČICA ob SAV. (Dravska)
Rakun Franc.

TACENJ, pošta ŠT. VID nad LJUBLJANO (Dravska)
Traven Franc.

TOMPOJEVCI, pošta ČAKOVCI (Savska)
Abt Ivan, trg. piva.

TOVARNIK (Dunavska)
Durlanić Emanuel.

TRENKOVO, pošta PLETERNICA (Savska)
Markanović Gustav.

TRIBANJ-OBROVAC (Primorska)
Vukić Lovro, p. Jure.

TRILJ (Primorska)
Jozić Luka Antun.
Šlujo Ante.

TROGIR (Primorska)
Demicheli A.

TRPANJ (Zetska)
Jerić Ivo Eugena.
Jerić Lujo.

TRSTENIK (Moravska)
Mirić Milosav.
Obradović Ranko.
Petković Todor.
Radivojević Vukoman.
Radovanović Milenko.

Stojadinović Petar.
Stojaković Radenko.

TRSTENIK (Zetska)
Ivanović Jozo.
Miličić Ante pok. Ante.
Radović Joško J.
Skaramuća Ante Baldov.
Sugja Ivo.

TURSKI VRH, pošta ZAVRČE (Dravska)
Neuman Gvidon.

UŽICE (Drinska)
Kremić Milutin, Lazara Mutapa 7. Tel. 12.
Mandić Čeda, Trojička 26.
Marjanović Svetozar, Miloša Velikog 24.
Todorović Luka, Vojvode Demira 3.

VALJEVO (Drinska)
Cvetojević Ignjat, Kneza Miloša 33
Đukanović Đukan, Vuka Karadžića.
Jovanović D. Milan. Tel. 8 i 31. T. adr.: Plug.
Karajanković V. Spira, Kneza Miloša 17.
Petrović S. Milorad, Kneza Mihaila.
Petrović V. Radomir, Takovska 35.
Stančić Milan, Vuka Karadžića.
Subotić D. Milenko, Takovska.

VARAŽDIN (Savska)
Hercer Hermann, trgovina žganih žestokih pića, ruma i likera na veliko, Petrovićev trg 11. Tel. 80.
Tišljar Ivan, veleprodaja pive, Zagrebačke dioničke pivovare i Union pivovare, Zagrebačka c. 3. Tel. 1-09 (interur.)

VELALUKA n/K. (Primorska)
Lovrić Juraj.
Jurković Mato pok. Mata.
Jurković Mato pok. Luke.
Jurković Vicko pok. Luke.
Mikulandra Jerko pok. Nikole.
Padovan Kolega Kuzma.

VELIKA KIKINDA (Dunavska)
Friedmann i Patek d. d. Tel. 78.
Okolišanov Đorđe. Tel. 59.
Singer Mor i sin.
Wolf Neti.

VELIKI BEČKEREK (Dunavska)
Hiller i Steinizer.
Jovanović Velislav.
Katai Josif.
Korel Andrija.
Kohn Ignjat.
Rackov Jozefina.
Simon Josif.
Singer Rudolf.
Stojanov Čarna udova.
Škarica Mate.
Schwirtlih Alojz.
Štrlek Mijo.
Tošić Mata.
Zwölfer Josif.

VELIKO GRADIŠTE (Dunavska)
Bajloni i sinovi, Bitoijska 5.
Mirković Kosta, Dunavska 9.
Petrović braća, Dunavska 2.
Stefanović Andra, Dunavska.
Stojićević Borisav, Kralja Milana 19.
Vajfert Đorđe, Kralja Milana 2.

VERAČE, pošta BUČE (Dravska)
Bovha Albin.
Reberšak Jožef.

VIČ (Dravska)
Lavrič Josip, Tržaška c. 44.

VIDEM — DOBREPOLJE (Dravska)
Pukljak Josip.

VINKOVCI (Savska)
Borovic i Rosenberg, Aleksandrova 12. Tel. 51, 24.
Bradić Mato, veletrgovina piva, Strossmayerova ul. 91.
Bresslauer Hinko. Tel. 63.
Flesch Eugen, Srpska 32.
Hamburger Lavoslav, veletrgovina vina, piva i šljivovice. Tel. 26.
Miškolczy Daniel, veletrgovina piva.

VIROVITICA (Savska)
Reich Vjekoslav vlasnik Böhm Donald, skladište piva, Gajeva ul. 1.

VIS (Primorska)
Doimi P.
Ilić Ivan.
Tomić Šimun.
Topić Antonio.

VLASOTINCI (Vardarska)
Vlasotinačka vinogradarska zadruga. T. adr.: Vinorzadruga.

VRHNIKA (Dravska)
Kočevar Franc nasl. T. adr.: Kočevar.

VRŠAC (Dunavska)
Drief Josif. Tel. 1-55.
Fierz Ernest. Tel. 97.
Gergeč Đoka.
Hauser Karlo. Tel. 47.
Hemberger Viktor.
Krause Petar ml. Tel. 1-21.
Nedeliković Ljubiša. Tel. 87.
Pavišić Gustav. Tel. 1-80.
Singer Nikola dr. Tel. 1-72.
Thomas Anton. Tel. 1-07.
Thier Karlo.
Wessel Adolf. Tel. 92.
Zoffmann Aleksandar.
Zwölfer Josif.

VUKOVAR (Savska)
Bier Eduard i sin.
Gross Lavoslav. Tel. 81.
Gross Leopold, veletrgovina piva, Stjepana Radića ul. Tel. 81.
Ilić Toša i drug, skladište piva. Tel. 46.
Lewy Filip, skladište piva.
Wachsler Marko i sin, Ribarska 47. Tel. 31.
Zopf Dragutin, skladište piva.

VUZENICA (Dravska)
Premrov Alojz.

ZAGREB (Savska)
»Alkohol« zadruga, veletrgovina vina i žestokih pića, Vinogradska 17. Tel. 66-04.
Baki I., trgovina špeceraja i delikatesa, Strossmayerov trg 8. Tel. 49-70.
Bauk M., veletrgovina vina i žestokih pića, Berislavićeva ul. 2. Tel. 40-76. T. adr.: Bauk.
Burek Milan, veletrgovina žestokih pića, Deželićeva ul. 74. Tel. 39-50 i 38-83.
Carnelutti V., veleprodaja žestokih pića i finih vina, Koturaška c. 73. Tel. 29-29.
Cvitanović Mijo, trgovina vina na veliko i malo, Trenkova ul. 3. Tel. 63-24.
Ćuk N., trgovina vina i raznih pjenušca na veliko, Jelačićev trg 24. Tel. 31-91.
Gašpić Ante, veletrgovina vinom, Kraljice Marije ul. 5. Tel. 47-49. T. adr.: Gašpić.
Glaser i drug, veletrgovina žeste i žestokih tekućina, Žerjavićeva ul. 6. Tel. 26-23. T. adr.: Glaser i drug.
Gorički i Handžić, veletrgovina žestokih pića i tvornica likera, Savska c. 91. Tel. 65-22. T. adr.: Handžić.
Jakovac Martin i sinovi, trgovina vina i žestokih pića, Vlaška 77. Tel. 67-79.
Kaiser Ljudevit, veletrgovina žestokih pića, Jurišićeva ul. 5. Tel. 33-13. T. adr.: Brandy.
Kastl braća, trgovina vina i proizvodnja vinskog octa, Gajeva 26. Tel. 56-93.
Meinl Julijo d. d., uvoz kave i čaja, Vodnikova ul. 16. Tel. 35-49, 73-33. T. adr.: Kavameinl.
Miškić Ivan, trgovina mješovitom robom, veleprodaja vina i žestokih pića, Medvešćak 2. Tel. 85-56 i 61-07.
Müller Emil, veletrgovina žestokih pića, likera i ruma, Jurkovićeva 1. Tel. 22-50.
Neumanna B. naslj., tvornica octa i trgovina vina na veliko, Martićeva 21. Tel. 56-88.
Penić Ivan d. d., promet žestokim i alkoholnim proizvodima, Frankopanska ul. 12. Tel. 33-30.
Rothmüller Mirko, trgovina slavonske šljivovice, Dežmanova ul. 5. Tel. 75-32.
Salzer S., veleprodaja žestokih pića Triglav, Koturaška c. 73. Tel. 29-29.
Srkoč Ivan i sin Andrija, trgovina vinom na veliko, Sermagejeva 8. Tel. 67-27.
Stern Oto, veletrgovina vina, likera i žestokih pića, Vlaška ul. 27. Tel. 35-04.
Šmanja Petar, veletrgovina žestokih pića, Tomašićeva ul. 8. Tel. 59-75.
Vinogradarsko i poljoprivredno d. d., Branimirova ul. 41. Tel. 76-96. T. adr.: Podrumarstvo.
Visković Mate, veletrgovina vina i žestokih pića, Palmotićeva ul. 22. Tel. 62-58. T. adr.: Visković, Palmotićeva 22.
Vulić I., kušaona vina i dalmatinskih proizvoda, Ilica 67. Tel. 86-64.
Weiler Oskar, veletrgovina žestokih i žganih pića, Ljubljanska 11. Tel. 29-45.
Wiesler Saiko, trgovina alkoholnih pića na malo i veliko, Petrinjska ul. 73. Tel. 25-18.

ZAJEČAR (Moravska)
Đokić Uroš, Hajduk Veljkova 26.
Milutinović Branko i brat, Pašićeva 3.
Nikolić Stanislav, Trg Kralja Petra 7.
Panić Nikola, Pašićeva 2.
Stefanović Đorđe, Kralja Aleksandra 6.
Sukijasović Avram, Kralja Aleksandra 9.

ZELENIKA (Zetska)
Pestorić Adam.

ZEMUN (Beograd)
Bočarski Ljuba, Zmaj Jovina 21.

Bošnjaković Žika, Kralja Petra 33. Tel. 2-19.
Destil d. d., Surčinska 5. Tel. 9
Jovanović Natalija, veletrgovina piva.
Moser Burno, veletrgovina vina, rakije i tvornica pjenušca, Moserova ul. 1. Tel. 43-88.
Sonnenfeld Ludvig.
Stanojević Božo, veletrgovina piva.
Plavšić Đoka, Kraljice Marije ul.
Stok T. J. veletrgovina piva.

ZG. LOKE pri BLAGOVICI, pošta LUKOVICA pri DOMŽALAH (Dravska)
Pustotnik F.

ZGORNJI JAKOBSKI DOL, pošta SV. JAKOV v SLOV. GORICAH (Dravska)
Lorber Rudolf.

ŽUPANJA (Savska)
Brunschmidt Matija i sin.
Galović Ilija, veleprodaja piva.

Drvo i drvni proizvodi

Bois et articles en bois — Holz und Holzprodukte — Wood and wooden ware — Legno ed articoli di legno

DRVO GORIVO, GRAĐEVNO I UGLJEN

Bois de chauffage et de construction, charbon — Brenn- und Bauholz, Kohle — Heating and builders' wood, coal — Legna da ardere e legname da costruzione e carbone

ALEKSANDROVO, pošta KRK (Savska)
Orlić Anton, trgovina građevnog materijala.

ALIBUNAR (Dunavska)
Jonović Vlada.
Mijatović Svetislav.
Tomić Paja.

ANDRIJEVCI (Savska)
Armbruster Jakob.

ARANĐELOVAC (Dunavska)
Damnjanović Vojislav. Tel. 10.
Janaćković Nikola.
Marjanović Mirko.
Petrović Blagoje.
Stojanović Andrija. Tel. 15.
Stojanović Blagoje.

BABAJIĆ (sr. kolubarski, Drinska)
Branković Branislav.

BABINA GREDA (Savska)
Verić Valeta.
Weinbergera Josip m. nasljed. Singer Isidor.

BAČKA PALANKA (Dunavska)
Rosenstock i Levinger.
Vagner Vilim.

BAČKA TOPOLA (Dunavska)
Gyözö Gabor.
Tot d. d.

BAKAR (Savska)
Trgovačka kuća Forempoher. Tel. 12. T. adr.: Jufor.

BANATSKI KARLOVAC (Dunavska)
Ajvaz Mihajlo.
Kehr i Herz.
Steiner Eden.

BANATSKO NOVO SELO (Dunavska)
Janković Mita.

BANJA LUKA (Vrbaska)
Babić i Gruberović.
Vukmanović Dragutin.

BAPSKA (Dunavska)
Azić Josip ml.

BAŠAID (Dunavska)
Jankov Bogdan. Tel. 3.

BAVANIŠTE (Dunavska)
Grčki Živan.

BEGUNJE pri CERKNICI (Dravska)
Meden Franc. T. adr.: Meden.
Toni de Milan.

BELA PALANKA (Moravska)
Đorđević Nikola, Trg Kralja Aleksandra.
Jovanović Jovan, Kralja Aleksandra. Tel. 4.
Nikolić Jovan, Gospodara Jevrema 7.

BEODRA (Dunavska)
Čokoić Žarko.

BEOGRAD
A. D. za šumsku industriju i trgovinu, Hercegovačka 1. Tel. 25-319. T. adr.: Jugoslavbois.
Anđelković Velimir, Vojv. Stepe 141.
Antić Momčilo, Novosadska 21. Tel. 21-917.
Bogdanović Milan, Cara Uroša 72. Tel. 24-461.
Bugarski Milorad, Prestol. Petra 8.
Cigarčić Radomir, Hercegovačka 12. Tel. 22-020.
Četnik Marko, Željeznička 17. Tel.
Davidović Boža, Cara Uroša 68. Tel. 23-957.
Davidović David, Ohridska 2. Tel. 23-446.
Dragić Miloš, Kralja Aleksandra 69.
Dragoljić Dragoljub, Željeznička 2. Tel. 22-920.
»Drina« a. d. za industr. i trgov. drvetom, Nebojšina 5. Tel. 20-812.
Društvo za promet uglja, Dubrovačka 35. Tel. 22-558.

Društvo za promet uglja
BEOGRAD
Telefon: 22-558 Dubrovačka ul. 35.
UGALJ—KOKS—DRVA

Dukanac V. Najdan, Hercegovačka 6. Tel. 23-833.
Đokić Božidar, Knez Miletina 97.
Đorđević Ljubica, Mostarska 3. Tel. 21-532.
Girić Dragoljub, Starine Novaka 23. Tel. 22-556.
Golubović Milan, Krunska 94.
Grbić Milutin, Kr. Aleksandra 133.
Hristić Aleksandar, Knez Miletina 93. Tel. 23-927.
Ivanović Panta, Hercegovačka 7.
Ilić braća, Željeznička 19. Tel. 21-701.
Ilić Dragoljub, Viline vode. Tel. 21-708.
Ilić Živko, Kursulina 28.
Janežić Josip, Čukarica. Tel. 26-610.
Jevtić M. Milenko, Hercegovačka 9. Tel. 21-704.
Josimović Andra, Jagićeva 14. Tel. 25-339.
Jovanović Čeda, Radnička 24. Tel. 23-916.
Jovanović Milija, Knez Miletina 55.
Jovanović Miloš, Sv. Nikole 22. Tel. 25-664.
Jovanović Svetozar, Vojvode Savatija 20.
Jovanović Života, Cerska 99. Tel. 20-823.
Katić Đ. Aleksandar, Grobljanska 42.
Knežević Damjan, Trg Sv. Nikole 8. Tel. 21-713.
Konrad Karlo, Željeznička 15. Tel. 20-950.
Kovačević Božidar, Carinska 21.
Kraljević Pero i drug, Stevana Sremca 2.
Krstić Milan, Željeznička 4.
Kumanudi braća, Grobljanska 28. Tel. 25-081.
Lakić Brana, Braničevska 17. Tel. 28-217.
Lazić Sava, Kr. Aleksandra 244.
Lazarević Živko, Kneza Ive od Semberije 2.
Lebl Kalman, Visokog Stevana 14. Tel. 21-035.
Levi S. Mihailo, Maršala Pilsudskog 45. Tel. 23-263.
Mandić Josif, Dubrovačka 31. Tel. 22-558.
Marinović Milan, Cetinjska 28. Tel. 20-883.
Marković Jovan, Mostarska 1. Tel. 20-757.
Merkadić i drug. Željeznička 13. Tel. 25-898.
Merle Nikola, Miklaušićeva 52.
Micić Milan, Knez Miletina 204.
Miloradović Miloš, Čuburska 13. Tel. 23-009.
Milosavljević braća, Moravska 9. Tel. 21-654
Mirković Anđelko, Kr. Aleksandra 83. Tel. 22-243.
Mirković i Lučić, Hercegovačka 14. Tel. 20-600.
Mihailović Filip, Prestol. Petra 115.
Mihailović Radoje, Maršala Pilsudskog 59.
Mladenović S. Đorđe, Kr. Aleksan-

dra 69.
Nikolajević Jovan, Nemanjina 32. Tel. 22-958.
Obradović Branislav, Jovana Ristića 36. Tel. 24-115.
Obradović Ranisav, Molerova 30. Tel. 25-439.
»Ogrev« G. Herman, Karađorđeva 4. Tel. 25-795.
Osar Jakov, Kr. Aleksandra 121.
Paljić Aleksandar i brat, Kr. Aleksandra 87. Tel. 23-835.
Petković Vitomir, Cara Nikole 54.
Petrović Čeda, Carinska 14. Tel. 24-891.
»Plamen« Mirko Polak, Novosadska 17.
»Privreda« a. d., Kraljevića Marka 4. Tel. 22-770.
Protić M. Radojka, Rasinska 7.
Radisavljević Milorad, Prištinska 66.
»Radiša« Herman Helman, Carinska 31. Tel. 26-139.
»Rudnik« Ljubomir Đurčić, Dečanska 31. Tel. 21-514.
Ruso Haim, Carinska 32. Tel. 24-971.
Simić i Popović, Dečanska 37.
Srpsko a. d. ugljena, Železnička 9. Tel. 21-533.
Stančulović Dimitrije, Sarajevska 4. Tel. 21-911.
Stančulović Jovan, Hercegovačka 17. Tel. 20-760.
Šlageter Pavao, Žička 19.
Šrotman Ignjat, Drinčićeva 1. Tel. 23-054.
Šutej A., Dubrovačka 42. Tel. 20-909.
Tadić Ljubomir, Hercegovačka 9. Tel. 21-723.
Terzić Petar, Krivolačka 26. Tel. 25-433.
Tešmanović Voja, Hilendarska 17. Tel. 25-429.
Tuzlić Ljubomir, Kr. Aleksandra 82. Tel. 25-375.
Veličković Gruja, Nemanjina 9. Tel. 21-702.
Vidić J. Dragutin, Hercegovačka 13. Tel. 23-759.
Vujković J. i drug, Dubrovačka 44.
Vujnović S. Jova, Bulevar Oslobođenja 69.
Vujović Trivo, Karađorđeva 46. Tel. 24-368.
Vučković Đorđe, Franše d' Epere 2.
Živković D. Marija, Malajnička 25.
»Zajednica« Tomić i Đorić, Vojvode Putnika 1. Tel. 20-160.

BEŠENOVO, pošta VRDNIK (Dunavska)
Cirić Dušan.

BEŠKA (Dunavska)
Cepl Ludvig

BEZDAN (Dunavska)
Šteiner Mikša.

BIHAĆ (Vrbaska)
Đukić i Dragutinović.
Redžić Džafer.
Rechnitzer A. A. i sinovi.

BJELOVAR (Savska)
Berger Emil i sin, trgovina građevnog drva i građevnog materijala. Tel. 38. T. adr.: Emil Berger.
Bičanić Nikola, trgovina drvom, zemalj. proizvodima i mješov. robom.
Drašković i drug, trgovina šumskih proizvoda. Tel. 57. T. adr.: Drašković.

BLAGOVICA, pošta LUKOVICA pri DOMŽALAH (Dravska)
Cerar Emil.

BLED (Dravska)
Jan Vinko ml.
Klimek St. T. adr.: Klimek.
Krkoč Friderik. Tel. 47.
Mulej Leopold.
Piussi Pietro, Bled—Rečica.
»Pokluka« lesno - eksportna družba z o. z.

BLOŠKA POLICA, pošta LOŽ (Dravska)
Modic Ludvig.

BOČAN (Dunavska)
Ehrenreich Matija.

BODEŠICE, pošta BOHINJSKA BELA (Dravska)
Fajfar Franc.

BOHINJSKA BISTRICA (Dravska)
Heinrihar Rafko. T. adr.: Rafko.
Presterel Anton. T. adr.: Presterel.
Rozman Jakob. T. adr.: Rozman Jakob.

BOHINJSKA ČEŠNJICA, pošta SREDNJA VAS, ž. st. BISTRICA — BOHINJSKO JEZERO (Dravska)
Arh Ivan. T. adr.: Arh.
Stare Simon. Tel. 4. T. adr.: Stare.

BOLJEVAC (Dunavska)
Pajkić S. Manojlo, Kralja Aleksandra 50.
Tanić N. Dušan, Železnička stanica 13. Tel. 16.

BOLJEVCI (Dunavska)
Kolenc Stanko.
Nikolić Ivan.

BOROVEC, pošta KOČEVSKA REKA (Dravska)
Zurl Josip inž.

BOROVNICA (Dravska)
Kržić Franc.

BOSANSKI BROD (Vrbaska)
Goldberger Alfred.
Kovačević Dušan.

BOŠNJACI (Savska)
Jovanović Mato.

BRESTOVAC (Savska)
Blažičević Ivan.

BREZINA, pošta BREŽICE, žel. stan. BREŽICE (Dravska)
Kolarič Franc. T. adr.: Kolarič.

BREŽICE (Dravska)
Faleschini Anton.
Kolenz & Kušljan, lesna trgovina. T. adr.: Kolenz.

BROD, pošta DOL. LOGATEC (Dravska)
Oblak Franc Ks.
Tršar Gregor. T. adr.: Tršar.

BRUHANJA VAS, pošta VIDEM — DOBREPOLJE, žel. st. DOBREPOLJE (Dravska)
Zevnik Franc. T. adr.: Zevnik.

BRZA PALANKA (Moravska)
Brzo-palanačka banka a. d. Tel. 6.
Kuzmanović J. braća.
Pajkić J. Jovan.
Veljković Ilija.

BULINAC, pošta Severin (Savska)
Vukadinović Petar, trgovina građev. i ogrevnim drvetom. Tel. Severin 2. T. adr.: Vukadinović Severin.

CAPRAG (Savska)
Felicijan Ivan, trgovina stolarskim i građevnim drvom, Školska 9. Tel. 55.

CELJE (Dravska)
Dobnik Kristijan in drug, import, eksport v Celju.
»Jadran« trgovina z lesom Kalb Maks.
Jarmer F. & W.
Jošt Franjo, Razlagova 8.
Kalan Franjo, Frankopanska 1. Tel. 2-07. T. adr.: Kalan.
Pajman Fr.
Teppey Karl, lesna trgovina Sp. Hudinja 56. T. adr.: Teppey.
Zangger Dušan, Gosposka ul. 1. Tel. 29. T. adr.: Zangger.

CERKNICA (Dravska)
Kastelic Josip.
Žuljan A.

CETINJE (Zetska)
Šestanin Anton.

CRIKVENICA — TRIBALJ (Dravska)
Gašparović M., građevno poduzeće.

CRNA BARA (Dunavska)
Pollak Šandor.

CRNJA (Dunavska)
Kesner Petar.
Tobar Anton.

CRNO BRDO (Dunavska)
Švebler Jovan.

ČAČAK (Drinska)
Banka Morava a. d. Tel. 28.
Bjekić Milija.
Lazović Miloš.
Petrović Vasilije.

ČAĐAVICA (Savska)
Löbl Adolf.

ČAKOVEC (Savska)
Löbl Mavro i sin, trgovina građev. i gorivog drva. Tel. 45. T. adr.: Löbl.
Maceković M., trgovina građev. i gorivim materijalom, Varaždinska 7. Tel. 34. T. adr.: Maceković.

ČANTAVIR (Dunavska)
Löwy Simon i sin.

ČEPIN (Savska)
Benjovski Ivan.

ČESTEREG (Dunavska)
Jost Petar.
Statfeld i Kremer.

ČOKA (Dunavska)
Grubanov i Paskulov.

ČRNOMELJ (Dravska)
Klemenc Pavel. T. adr.: Klemenc.
Šuštaršič Ivan. T. adr.: Šuštaršič.

DARDA (Dunavska)
Antun Konrad.

DARUVAR (Savska)
Bosanac Stevan.

Pollak braća.
Rajković Josip.
Štrbik Josip.
Weissa Žige naslj. Otto Ungar.

DEBELJAČA (Dunavska)
Fekete Lidija.
Gere i Reizer.
Kolba Jakob.
Šugar Bela.

DELNICE (Savska)
Cividini Leopold, elektropilana, trgov. građevnim drvom. T. adr.: Cividini.
Kajfež A., veletrgovina drva, vina i žita. Tel. 13. T. adr.: Kajfež.
Majnarić Ivan, industrija i trgovina građev. i gorivim drvom. T. adr.: Pilana Majnarić.
Šafar Josip, trgovina šumskim proizvodima i tvornica soda-vode.

DOB pri DOMŽALAH (Dravska)
Matičič J.

DOBOJ (Vrbaska)
Kondić Pero S.

DOLGA VAS, pošta KOČEVJE (Dravska)
Zdravič Franc. T. adr.: Zdravič.

DOL, pošta BOROVNICA (Dravska)
Telban Josip. T. adr.: Telban.

DOL. LOGATEC (Dravska)
Hodnik & Vouk. T. adr.: Hodnik
Serini Artur. T. adr.: Serini.
Smole Jožef.

DONJA DUBRAVA (Savska)
Ujlaky Hirschler i sin. Tel. 2. T. adr.: Hirschler.

DONJA STUBICA (Savska)
Anić Marko.

DONJI MIHOLJAC (Savska)
Freundlich Ignjo.

DOVŽE, pošta MISLINJE (Dravska)
Hribernik I.

DRAGALIĆ (Savska)
Ivanović Andrija.
Stolar Ivan i Karlo.

DREŽNICA (Savska)
Lončar Đuro.
Tatalović M. i Maravić D.

DUBROVNIK (Zetska)
Banaz et Rusko, Dubrovnik 2. Tel. 18 i 88. T. adr.: Barus.
Domjan i Kuničić, Dubrovnik 2. Telefon 6.
Hadžija Ivo, kap., Dubrovnik 2. Tel. 6. T. adr.: Hadžija.
Zago A., Dubrovnik 2.

ĐAKOVO (Savska)
Löbl Adolf. Tel. 55.
Spitzer Šimo.
Subotić Atanasije.
Wamoscher Mavro.

ĐULAVES (Savska)
Steiner Albert.
Stern David. Tel. 2. T. adr.: Stern, Đulaves.

FUŽINE (Savska)
Šverljuga Vinko.

GARANČIĆA HAN, pošta KOLAŠIN (Zetska)
Marić braća, parna pilana.

GEROVO (Savska)
Ghyczy Kalman dr. T. adr.: Paropila.

GLINA (Savska)
Vidaković Mato.

GLOGONJ (Dunavska)
Katić Mata.

GORIČANE-MEDVODE (Dravska)
Tome Fric.

GORNJA RADGONA (Dravska)
Neudauer Al., družba z o. z. T. adr.: Neudauer.

GOR. LOGATEC (Dravska)
Lenassi Franc. T. adr.: Lenassi.
Rihar Ivan.

GORNJI MILANOVAC (Dunavska)
Brković Ivan. Tel. 1.
Đorđević Boža. Tel. 15.
Jovanović T. Dragomir. Tel. 12.
Majdanac Mihajlo.
Savković braća. Tel. 10.
Tešić Voimir. Tel. 8.

GRABEN, pošta in žel. st. ORTNEK (Dravska)
Oblak A. & Co., lesna trgovina, družba z o. z.

GRADEC pri LITIJI (Dravska)
Šribar Vojko. T. adr.: Šribar.

GRDELICA, (sr. vlasotinački, Vardarska)
Stojković Dimitrije. T. adr.: Stojković.

GRUBIŠNO POLJE (Savska)
Novak Josip. Tel. 2. T. adr.: Paromlin.

GUNDINCI, pošta VELIKA KOPANICA (Savska)
Dam Andrija.

GUNJA (Savska)
Brandeis Eduard.

HERCEGOVAC (Savska)
Dioničko društvo za trgovinu i industriju. Tel. 3. T. adr.: Paromlin.
»Petr« industr. trgovačko d. d. za trgov i eksport drva. Tel. 3. T. adr.: Petr.

HINJE, žel. st. DOBREPOLJE (Dravska)
Dobrovoljc M. & Kranjc A.

HOTEDRAŽICA, sr. LOGATEC (Dravska)
Albrecht Antonija.

HRASTNIK (Dravska)
Abelna Viljema dediči.

HRASTOVAC, pošta GAREŠNICA (Savska)
Köhler Johan.

HRTKOVCI (Dunavska)
Ciraj Franjo.
Šumc Adam.

IG-STUDENAC (Dravska)
Lončar Fran. T. adr.: Lončar.

ILANDŽA (Dravska)
Mijatov Dušan.
Nećakov Vukica.
Purnak Ivan.

ILOK (Dunavska)
Funk L.
Stern Šandor.

INĐIJA (Dunavska)
Adam Emanuel.
Kraft Paul. Tel. 14.
Pfeffer Adam i Franjo. Tel. 33.
Pintz Konrad.

IVANOVO (Dunavska)
Kropušek Ivan.
Schulz Adam.

IVANJICA, (srez moravički, Zetska)
Ivanjičko akc. industrijsko društvo.
Jelić Dragomir.
Jelić Gr. Radomir.
Jeremić M. Radojica.
Punišić Jovo.
Radojević Milenko.

IŽ MALI (Primorska)
Lukin Šime.

JAMENA (Dunavska)
Lesek Franjo.

JARKOVAC (Dunavska)
Žebeljan Ljuba.

JASENAK, pošta OGULIN (Savska)
Mamula Jovo.

JASENOVAC (Savska)
Čukolac Ljubica.
Gruičić Đuro.
Gruičić Nikola.
Miljenović Milan.

JASENOVO (Dunavska)
Marković Kuzman.

JAŠA TOMIĆ (Dunavska)
Degrel Jovan.
Kalapiš Roka.
Samson Marija udova.

JESENICE (Dravska)
Ferjan Nande.

JEZERANE (Savska)
Vuković i drug. T. adr.: Vuković i drug.

KAMNIK (Dravska)
Cerer Anton.
Keršmanc Jos. T. adr.: Keršmanc.
Kladnik & ko., družba z o. z.
Pirš M.
Riedl Drago, šutna 77. T. adr.: Riedl.

KARLOVAC (Savska)
Hauer Đuro. T. adr.: Hauer.
Kovačević Ivan, Senjska 5.
Ofner Albert. Tel. 1-47. T. adr.: Ofner.
Petrović G. Nikola, Masarykova 4 Tel. 29. T. adr.: Petrović.
Rendeli Josip. Tel. 35 i 88. T. adr.: Rendelijos.

KASTAV (Savska)
Drnjević Franjo, Rubeši 47.

KLADUŠNICA, (srez ključki, Moravska)
Ćirković Dimitrije.

KNJAŽEVAC (Moravska)
Atanasković S. Anta »Teialin«, Trg Kralja Petra 12. Tel. 15.
Milošević V. Lazar, Kralja Aleksandra 64.
Stojković M. Žika, Karađorđeva 51.

KOČEVJE (Dravska)
Kajfež A. & Co.
Kajfež Miško.
Loser Gebrüder.
Žure Ivan. T. adr.: Žure Ivan.

KOLAŠIN (Zetska)
Ivezić Radoš.
Đokić J. Vuko.

KONJICE (Dravska)
Hrastnik Franc. Tel. 10. T. adr.: Hrastnik. (Podružnica Loče).

KOPRIVNA, pošta ČRNE pri PREVALJAH (Dravska)
Kolar Jožef.

KOPRIVNICA (Savska)
Horvat Willy.
Pichler Mirko. Tel. 22. T. adr.: Pichler.

KOTORIBA (Savska)
Rado braća. Tel. 4. T. adr.: Rado.

KOVAČICA (Dunavska)
Bireš Jovan. Tel. 3.

KOVIN (Dunavska)
Grünbaum i Prandl.
Pariš Ivan. Tel. 23.

KRAGUJEVAC (Dunavska)
Bogdanović Dragoljub, Kneza Mihaila.
Buru Rista, Kneza Mihaila.
Đorđević Dobrosav, Stojana Protića.
Kujundžić Radojko, Dušanova.
Luković G. Mateja.
Milosavljević Adam, Goveđa pijaca.
Vukomanović Tihomir, Jovana Ristića.

KRALJEVIĆEVO (Dunavska)
Korneh Johann.
Obmann Mathias.

KRALJEVO (Moravska)
Čebinac Mihajlo, Miloša Velikog 17.
Knežević Nikola, Trg Kralja Aleksandra 36.
Popović Dušan, Dušanova 32.
Radovanović Isidor, Miloša Velikog 26. Tel. 26.
Savić Momir, Dušanova 28.

KRALJEVO SELO (Moravska)
Pavlović Jelenko, Kraljev trg 41.
Stanković P. Milosav, Kraljev trg.
Timočka sreska banka, Kraljev trg 11.
Živanović R. Milija.

KRANJ (Dravska)
Gorjanc Fr. Tel. 23. T. adr.: Gorkomp.
Likar Rudolf.

KRAPINA (Savska)
Lovrec Rudolf. T. adr.: Lovrec.

KREGARJEVO, pošta KAMNIK (Dravska)
Bodlaj Franc.

KRILO JESENICE (Primorska)
Ercegović Ante Jakovljev.

KRIŽEVCI pri LJUTOMERU (Dravska)
Bratina Vekoslav. Tel. 4. T. adr.: Bratina.

KRNICA, pošta GORJE pri BLEDU (Dravska)
Potočnik Ivana.

KROPA (Dravska)
Ažman Ignacij. T. adr.: Ig. Ažman.

KRSTUR (Dunavska)
Jančić J. Dušan.

KRUŠEVAC (Moravska)
Arsenijević Atanasije, Knez Mihajlova 126.
Jovanović Dragutin, Železnička stanica.
Mišić M. D. braća, Knez Mihailova 153.
Mišić braća, Knez Miloševa 29.
Mišić Miloje i Vasa, Knez Miloševa 51.
Mišić Milorad, Knez Miloševa.
Petrović Velimir, Železnička stanica.
Veličković Vule, Železnička stanica.

KUČEVO (Moravska)
Blagojević Uroš.
Janković Borisav.
Nenadović J. Vlajko.
Petrović Adam.
Petrović Jovan.

KUPINOVO (Dunavska)
Hudokmet Franc.

KUPJAK, pošta SKRAD (Savska)
Mance Josip.

KURŠUMLIJA (Moravska)
Jocić Sreten.
Pećanac Kosta.
Šulović braća.

KUTINA (Savska)
Helešy Nikola.

LAĆARAK (Drinska)
Manweiler Đuro.

LANCOVO, pošta RADOVLJICA (Dravska)
Zupanc Franc.

LAŠKO (Dravska)
Osolin Jos. Tel. 8. T. adr.: Osolin.

LAZE V TUHINJU, pošta ŠMARTNO V TUHINJU, žel. st. KAMNIK (Dravska)
Burkeljca Anton.

LESKOVAC (Vardarska)
Cvetković Aleksa, Pašićeva 62.
Stamenković T. Aleksa, Vašarište 18. Tel. 29.

LEVANJSKA VAROŠ, pošta ĐAKOVO (Savska)
Zbarski Mozes.

LIPIK (Savska)
Cvejić Dobrivoj.

LITIJA (Dravska)
Gorenc Franc.

LOČE pri POLJČANAH (Dravska)
Possek Franc.

LOGATEC (Dravska)
Čuk Anton. T. adr.: Čuk Anton.

Ožbolt Branko. T. adr.: Ožbolt Branko.

LOKVE (Savska)
Dimitrijević D. Dragoljub. Tel. 2.
Grgurić Bartol star. Tel. 6. T. adr.: Grgurić star.
Grgurić braća. Tel. 5. T adr.: Braća Grgurić.
Pleše Antun.
Pleše Ivan i drug. Tel. 4.

LUDINA (Savska)
Pernić Antun. T. adr.: Pernić.

LUŽANI (Savska)
Cimermanović Ante. Tel. Oriovac 2. T. adr.: Cimermanović Oriovac.

LJUBLJANA (Dravska)
Alles P. R., Frankopanska 18. Tel. 21-47.
Arbor, lesna trgovska in industrijska d. d., Dunajska c. 50. Tel. 25-46. T. adr.: Arbor.
Braz Vojteh, Idrijska 16. T. adr.: Braz.
Drina, lesna trgovska družba z o. z v Ljubljani, Gosposvetska c. 6.
Friedrich Aleksander M., Langusova 22. Tel. 28-33. T. adr.: Friedrich.
»Ilirija«, družba z o. z., Dunajska c. 46. Tel. 28-20.
Jenko dr. Fran, import - eksport, Dvorakova ul. 3. Tel. 23-49.
Krže-Siard Štefica, Trnovski pristan 12.
Kurivo, družba z o. z., Dunajska c. 33. Tel. 34-34. T. adr.: Kurivo.
Lavrenčič & Co., industrijska in trgovska družba z o. z., Ljubljana, Vošnjakova ul. 10. Tel. 23-74. T. adr.: Lavrenčič & Co.
Plankar Jože, Dolenjska c. 35. T. adr.: Plankar.
Prometni zavod za premog d. d., Miklošičeva c. 15/I. Tel. 25-70, 27-45. T. adr.: Premog.
Puh R. Josip, Gradaška 22. Tel. 25-13. T. adr.: Bakula.
Reicher & Turk, Prešernova 46.
Slavonska trgovska družba za premog Kaufmann in drugi, podružnica Ljubljana. (Centrala Zagreb), Dunajska c. 33. Tel. 33-65.
Škrbec & Bartol, Miklošićeva c. 6. Tel. 25-95.
Schumi Iv. Gradišče 19. Tel. 29-51.
Schumi Iv., Dolenjska c. Tel. 29-51.

LJUBNO, pošta PODNART, žel. st. PODNART — KROPA (Dravska)
Cvenkel Alojzij. T. adr.: Cvenkel.

MAKARSKA
Jurišić Juraj. Tel. 21.
Pavlinović Juraj, kbr. 46.

MALA MASLENJAČA, pošta VEL. BASTAJI (Savska)
Kuzle Antun.

MALA VAS, pošta VIDEM — DOBREPOLJE (Dravska)
Cimperman Anton.
Novak Anton.
Novak Janez.

MARENBERG, žel. st. VUHRED — MARENBERG (Dravska)
Zmork Rihard. T. adr.: Zmork.

MARIBOR (Dravska)
Jugoautomat, trgovačka družba s o. j., Aleksandrova c. 11. Tel. 23-65. T. adr.: Srečemesto.

MARIOLANA (Dunavska)
Amon i Mali. Tel. 15.

MARTINJAK, pošta CERKNICA, žel. st. RAKEK (Dravska)
Premrov Franc & sin. Tel. 1. T. adr.: Premrov.

MASTORT (Dunavska)
Fraunhofer Krištof.

MEDIJA — IZLAKE, pošta IZLAKE (Dravska)
Hribar & Co.

MEDVODE (Dravska)
Bohinc Ivan ml., trgovina z lesom in dež. pridelki. T. adr.: Bohinc ml.
Bohinc Ivan st. T. adr.: Bohinc.

MELENCI (Dunavska)
Ziegler Maksa.

METKOVIĆ (Primorska)
Jerića I. nasljednici.
Jelavića Josipa sinovi, kbr. 356. Tel. 25.
Mrčić Ivo. Tel. 11.
Nikolac i drug, kbr. 104.
Paranosa F. sinovi, kbr. 42.
Šarić, Mrčić i Guina intern. transporti.

MEŽA ob DRAVI (Dravska)
Pernat Anton. T. adr.: Pernat.

MIONICA (Drinska)
Novčić M. Ljubomir, Dr. Jovana Aleksića 1.
Papavasiljiu Steljios, Vojv. Mišića 51.
Petrović Milan, Vojv. Mišića 63.
Trifunović Mihailo, Vojvode Mišića.

MLADENOVAC (Dunavska)
Đorđević N. Ilija, Kralja Petra 163.
Lukić braća, Kralja Petra 110.
Lazić Antonije, Kralja Petra 141. Tel. 7.
Mladenovačka trgovačka kreditna banka, Kralja Petra 141. Tel. 8. T. adr.: Kreditbanka.

MOKRIN (Dunavska)
Einberger Aleksandar.
Orgović i Nathof.
Weiss Jene.

MOLAT (Primorska)
Dundović Domenik, kbr. 2.

MOSTE pri LJUBLJANI (Dravska)
Čop Ivan.

MOZIRJE, žel. st. ŠMARTNO ob PAKI (Dravska)
Fajfar Franc. T. adr.: Fajfar Franc.

NAŠICE (Savska)
Hellenbrand Franjo i sinovi.
Preiss Marko. Tel. 10.
Sonnenschain Hugo.

NEMAČKI ELEMIR (Dunavska)
»Drvara«.

NEMŠKI ROVT, pošta BOHINJSKA BISTRICA, žel. st. BISTRICA—BOH. JEZERO (Dravska)
Međa Ivan.

NIJEMCI (Savska)
Manojlović Borislav.
Marić Mato.

NIKINCI (Dunavska)
Ciraj Franjo.
Šmuc Adam.

NIKŠIĆ (Zetska)
Pešut Savo i drug.
Šobajić — gvožđar. Tel. 24. T. adr.: Šobajić — gvožđar.
Tomašević Milo i sinovi.

NINČIĆEVO (Dunavska)
Weisman Karola.

NIŠ (Moravska)
Andrejević i Jovanović, Generala Lešjanina.
Buljan Anton, Cara Nikole II.
Ilić Tanasije, Vožda Karađorđa.
Stamenković Aleksandar, Generala Lešjanina.
Stefanović Veljko, Trg Knjaza Mihaila. Tel. 1-04.
Stefanović i Šumarac, Generala Lešjanina.
Veličković Vule, Trg Kralja Aleksandra. Tel. 41.
Veličković Mita i sin, Kralja Aleksandra.

NOMENJ, pošta BOHINJSKA BISTRICA (Dravska)
Ažman Josip.

NOVA CRNJA (Dunavska)
Kesner Petar.
Šimon Vilmoš.

NOVA GRADIŠKA (Savska)
Dužđagić Adam.
Posavina d. d. Tel. 55. T. adr.: Neumann, Nova Gradiška.
Roth Leopold i sinovi. Tel. 23.
Sveopće trgovačko d. d.

NOVA KANJIŽA (Dunavska)
Klein i Horvat.
Lebl Mikša. Tel. 22.
Ungar Jenö.
Weiss Josif.

NOVA KAPELA (Savska)
Arbanas Franjo.
Hartman Stjepan.
Svetličić Jakob.

NOVA PAZOVA (Dunavska)
Novak Franjo.

NOVI BEČEJ (Dunavska)
Hamburger Dežo. Tel. 40.
Schlesinger Josif.
Ziegler Maksa. Tel. 37.

NOVI SAD (Dunavska)
Adam i Hajon.
Dimitrijević Joca, Temerinski drum preko Kanala.
Ernst Jovan i Roth, Drvarski trg.
Holländer Samuilo i sin.
»Karbon« Nathan Adolf i drugovi, Jevrejska 2.
Krajačević braća, Vel. Liman.
»Lignum« Popović braća, Veliki Liman.
Steiner i Drvarsko industrijsko d. d., Mali Liman.
Schönberger i drug, Put ka Štrandu.
Schwarz braća, Riblji trg.
»Trgorad« Tavčar i Mikin, agenturna i komisiona radnja sa građevnim i gorivim materijalom.
Vinković Josif.

NOVI SLANKAMEN (Dunavska)
Jurčić Petar.

NOVI VINODOL (Savska)
Dorčić Bogoslav. T. dr.: Dorčić.

NOVO MESTO (Dravska)
Petrič Anton. T. adr.: Petrič.

OBRENOVAC (Drinska)
Industrijsko trgovačko a. d. »Suvobor«, Vuka Karadžića 10. Tel. 20.
Kostić Veljko, Kralja Petra 140.
Matić Radomir, Vojvode Mišića 34. Tel. 5.

ODŽACI (Dunavska)
Steiner Mirko i sinovi.

OGULIN (Savska)
Vuksan R. M. Tel. 9. T. adr.: Vuksan.
Tatalović Đoko.

OKUČANI (Savska)
Popović Savo.

ORAHOVICA (Savska)
Kohn Jakob.

OSIJEK (Savska)
Axman Karlo i drug, I. Pristanište 7. Tel. 8.
Boskovitz Herman, I. Jägerova 18.
Boskovitz Marko, III. Cvetkova ul. Tel. 3-22.
Buchwald Bela i sinovi, I. Aleksandrova 8. Tel. 6-32.
Engelmann Vilko, I. Pristanište 29. Tel. 5-68.
Frank I. & Co., I. Radićeva ul. Tel. 46. T. adr.: Poduzetnik Frank.
Glied Jakov, I. Strossmayerova 68. Tel. 1-00.
Heisler Aleksander, I. Vinkovačka cesta 4.
Kaiser Ljudevit, I. Vukovarska cesta. Tel. 4-42.
Krešić Bernardo, I. Desatičina 26. Tel. 1-13. T. adr.: Kalzit.
Lippert Franjo, I. Gundulićeva 42. Tel. 2-37.
Matijević Mijo, III. Starčevićeva 86.
Normanci d. d., I. Radićeva 46.
Nuber i drug, I. Vukovarska cesta 30. Tel. interurban 4-10.
Nuber Leopold i drug, I. Vukovarska cesta. Tel. 4-10.
Patarić T., I. Beogradska 20. Tel. 5-48.
Poljak Armin, I. Krežmina 8. Tel. 3-48.
Rosenberg Josip, I. Vinkovačka cesta 9. Tel. 6-98 i 4-47.
Spitzer Artur, I. Gundulićeva 1. Tel. 2-24.
Schick Hinko, I. Svačićevo šetalište 6. Tel. 1-20.
Schmieder Pavao, I. Solarski trg 4. Tel. 4-59.
Steiner Mirko i sinovi, Vukovar, filijala Osijek, I. Pristanište. Tel. 2-34.
Talijan Alois, I. Nova ulica 4.

OTIŠIĆ (Primorska)
Ustić Todor p. Đure.

OTOČAC (Savska)
Katalinić D.
Orešković B. Josip.

OTOČAC — KRASNO (Savska)
Anić Petar.

OTOK (Savska)
Grebens Julius.

PADEJ (Dunavska)
Herzog Franja.

PAJKOV VIR, pošta KOLAŠIN (Zetska)
Đurović braća.

PAKRAC (Savska)
Klein Muki.
Mautner Marka sin.
Pick Iso.
Pick David.
Weiner Mavro.

PALANKA (Dunavska)
Blagojević Milovan.
Jovanović M. i komp.
Mirković i Švabić.
Pavlović Milija.

PANČEVO (Beograd)
Antonović braća. Tel. 124.
Amon Franja. Tel. 159.
Bošković A. i sin. Tel. 183.
Goldgruber Armin.
Hajduška Bernat. Tel. 191.
Lužnik Ivan.
Matek Franja.
Rade Josifa sin. Tel. 2-09.
Schulz i Wolf. Tel. 98.

PARABUĆ (Dunavska)
Mischung, Schmitt i Drach.

PAŠIĆEVO (Dunavska)
Demand Josif.

PERLEZ (Dunavska)
Lorenci Franje udova.
Tavčar Luka.

PESJE, pošta VELENJE (Dravska)
Detiček Ivan in Karolina. T. adr.: Detiček.

PETRINJA (Savska)
Glušić M. T. adr.: Glušić.

PETROVAC (sr. mlavski, Moravska)
Gigić Dimitrije, Železnička 34.
Jovanović D. Dragoljub, Kralja Petra 144.
Mijailović M. Marko, Kralja Petra 171.
Moskovđić N. Marko, Kralja Petra 177.
Stojićević Stanislav, Železnička 24.

PIROT (Moravska)
Đurić Krsta, Trg Kralja Petra 32.
Panić Petar, Trg Kralja Petra 81

PIVNICA (Savska)
Zelić Petar.

PODGORICA (Zetska)
Čelebić Đuro braća.
Harović Osman.
Harović Buto.
Jevrić Hasan i drugovi, Novaka Miloševa. Tel. 65.
Stijović braća, Marka Miljanova 7. Tel. 36. T. adr.: Braća Stijović.
Šarkić Mustafa.

PODKOREN, pošta KRANJSKA GORA žel. st. KRANJSKA GORA (Dravska)
Gregori Ivan.

PODLOG, pošta VELIKE LAŠČE (Dravska)
Jefimov Fedor Fedorovič.

PODNART (Dravska)
Pogačnik & Fister, lesna trgovina v Podnartu.

PODRAVSKA SLATINA (Savska)
Altheim Mavro. Tel. 10.
Schwarz Isidor.
Trgovačko d. d. prije Lavoslav Wilczek.

PODTABOR, pošta STRUGE na DOL. (Dravska)
Dernulc in Mustar.

POKUPSKO (Savska)
Štimec Ivan ml.

PONIKVE, pošta VIDEM-DOBREPOLJE (Dravska)
Adamič Ivan.

POPOVAČA (Savska)
Šumsko d. d. Tel. 8.
Vučić Vinko. Tel. 9. T. adr.: Vučić.

POTISKI SV. NIKOLA (Dunavska)
Henid Idžo.
Kadi Marija.

PREDEJANE, (srez vlasotinački, Vardarska)
Stojković Milutin. Tel. 12. T. adr.: Stojković.

PREDSTRUGE, pošta VIDEM-DOBREPOLJE (Dravska)
Costa Jakob.

PREVRAT, pošta SLOV. KONJICE (Dravska)
Gošnik Jožef. T. adr.: Gošnik.

PREZID (Savska)
Križ Filip. T. adr.: Križ.
Vilhar A.

PRIČAC, pošta ORIOVAC (Savska)
Jeraj Franjo.
Kereković Franjo.

PTUJ (Dravska)
Stern Leopold. T. adr.: Stern.

PUDOB, pošta STARI TRG, žel. st. RAKEK (Dravska)
Kandare Anton. T. adr.: Kandare.
Vilar Franjo in sinovi. T. adr.: Vilar.

PUKLICA, pošta ĐULAVES (Savska)
Stigleitner Branko.

PUŠČAVA pri BISTRICI, pošta MOKRONOG (Dravska)
Stamatis Nicolo.

PUTINCI (Dunavska)
Keilhauer Johan.

RAB (Savska)
Manaster Pavao, Kraljice Marije ul.

RAČA KRAGUJEV. (Dunavska)
Marković Đ. Toma, Kralja Milana 23.

RADOMLJE (Dravska)
Kanc Franc.

RADOVINA, pošta MOJSTRANA (Dravska)
Pintar Janez.

RAKEK (Dravska)
Detoni Mihael.
Fatur Slavo.
Gabrenija A.
Lavrič Franc. T. adr.: Lavrič.
Spreitzer Ivanka.
Terpin Josip.

RAKOVNIK, pošta RUPERT pri MOKRONOGU (Dravska)
Zupančić Franc.

RALJA (Dunavska)
Mihajlović Dušan.
Ristović Radojko.

RAŠKA, (sr. studenički, Zetska)
Gizdavić Ljubomir.
Kursulić Ljubomir i sin.

RATEČE na GOR. (Dravska)
Jelen I. (Centrala: Fusine-Laghi, Italija)

RAVNE, pošta ŽIRI (Dravska)
Tratnik Matevž.

VELETRGOVINA GRAĐEVNOG, REZANOG, I GORIVOG DRVA, KOKSA, DRVENOG I KAMENOG UGLJENA

Nuber i Drug, Osijek I.

VUKOVARSKA CESTA 30
Podružnica: **RETFALA BROJ 4.** — Telefon 666.

Zastupstvo: Hrvatske Industrije Katrana d. d., Beočinskog cementa i Bohnovog patent crepa

Brzojavi: Kohlenuber Osijek
Telefon interurban Osijek: 410
Pošt. ček. konto Zagreb 33.457

REČENJAK, pošta SV. LOVRENC na POHORJU (Dravska)
Kasjak Anton.

REČICA, pošta BLED I. (Dravska)
Cuznar Franc.
Krainer Rupert. Tel. 51. T. adr.: Krainer.
Olivotti Franc. Tel. 48. T. adr.: Olivotti.
Papler Alojzij. T. adr.: Papler.

RIBNO, pošta BLED (Dravska)
Valant Ivan.

ROVTE (Dravska)
Kunc Jakob.

RUDEČBREG, pošta SV. LOVRENC na POHORJU (Dravska)
Werčko Josip.

RUMA (Dunavska)
Heitler Maks.
Krajcer Paul.
Leipold Marija.
Pfeiffer Ivan.
Popper braća.
Potinar Vojo.
Skopal Filip.
Schönfeld Ernest.
Steiner I. i Weisel.

SARAJEVO (Drinska)
Altarac Abraham S.
Banić Jozo i drug, Aleksandrova 101.
»Drina« d. d. otpremno poduzeće, S. Milutinovića ul. 2. Tel. 2-41.
Fišer Ignjat, Sokolska 1.
Jovanović Simo, S. Milutinovića 65.
Levi I. Rafael, Preradovićeva ul.
Masnić Ivan, Jezero 17.
Nanić braća, Mis Irbina ulica.
Nijemčević Kasim, Koševo 9.
Perera Isak D., Vojvode Stepe obala.
Saračević Muhamedaga, H. Durakova 3.
Spitzer Gustav, Kralja Petra 24.
Strešnjak Oto, Krekova 3-a.
Šramar Leopold, Mis Irbina 3. I.
»Spedicija« d. d. za inter. transporte Aleksandrova 56. Tel. 49

SARČA (Dunavska)
Degrel Jovan.

SAVA pri LITIJI (Dravska)
Bukva, lesna eksportna družba z.o.z.

SEČANJ (Dunavska)
Degrel Jovan.
Reinhardt Julius.

SEČENOVO (Miletićevo, Dunavska)
Jurković Mila.

SELO pri VELENJU (Dravska)
Skaza Franc. Tel. 3.

SENJ (Savska)
Benzia i drugovi. Tel. 24. T. adr.: Benzia.
Biondić Juraj. T. adr.: Biondić.
Olivieri F. R. naslj. Olivieri Vladimir.
Ratković i drug. Tel. 16. T. adr.: Ratković.
Scarpa Eugen.
Tićak B. Juraj. Tel. 12.

SENJ-BRLOG (Savska)
Vrzić Jovo i drug.

SENTA (Dunavska)
Hubert Jene.
Milošević Slavko.
Rakin Marko M.

SINJ (Primorska)
Stuparić Toma. Tel. 18.

SIP (srez ključki, Moravska)
Barbulović Vasa.

SISAK (Savska)
Engel Josip, Kralja Tomislava 9. Tel. 51. T. adr.: Engel.
Kraker Ratko, Kačićeva 17. Tel. 1-27. T. adr.: Kraker.
Reiss M., Preradovićeva 2. Tel. 29. T. adr.: Reiss.
Stiller Lavoslav i drug, Kralja Tomislava 5. Tel. 1-08. T. adr.: Stiller.

SKRAD (Savska)
Mance Josip.

SLAVONSKA POŽEGA (Savska)
Adler Ernest.
Tomić Slavko. Tel. 74.
Trgopromet d. d. Tel. 84. T. adr.: Trgopromet.

SLAVONSKI BROD (Savska)
Ermenc Ivo.
Friedman Aleksander.
»Galeb« poduzeće za dobavu građevnog materijala.
Koldžić Petar.
Kopp Josip.
Lazar Željko. Tel. 1-29.
Merkadić i drug. Tel. 1-29.
Radičević A.
Rozsahegyi Daniel.
Sesler Max.

SLAVONSKI ŠAMAC (Savska)
Pollak Josip.

SLOVENJGRADEC (Dravska)
Druškovič Josip. T. adr.: Druškovič.
Marčič Franc. T. adr.: Marčič Franc.
Sibila Ivan. T. adr.: Sibila.
»Triglav« trgovačko društvo šumskim proizvodima Ferber & Herzog. T. adr.: Triglav.

SLOVENSKA BISTRICA (Dravska)
»Jadran« lesna in trgovska družba z o. z. T. adr. Jadran.
Sterben & Bajtler.

SOMBOR (Dunavska)
Boškov Lazar.
Braun P. i J.
Darvaš Filip.
Gal Sigmund i drug.
Gerler Jovan.
Kiš Pavle i drugovi.
Kovačić i drug.
Lederer Desider.
Lustig Josif.
»Produktus«.
Resch Karlo.
Špicer Đura.
Špicer Herman.
Teodorović Zlatoje.

SOPOT (Dunavska)
Janković Milinko.
Janković Čedomir.
Šargas i Atanasijević.

SPLIT (Primorska)
Bettiza M. i sin, Sokolska 4. Tel. 29.
Čulić Jakov i drugovi, Marjanska obala 6. Tel. 3-05.
Ferić Marin, Francuska obala.
Illich P., Francuska obala 6. Tel. 11.
Kanajet Ante p. Andrije, Prilaz Vojvode Mišića.
»Materijale», trg. gorivog i građev. drvlja, Zrinska 14. Tel. 2-16.
Pijević Josip, Zagrebačka ul.
Škare Kajo, Antunova ul.
Škare Ante p. Duje, Bosna ul.
Vrdoljak braća, Stari pazar. Tel. 1-84.
Vukmirović Bogdan, Zrinjska 6. Tel. 3-74.

SREDIŠČE ob DRAVI (Dravska)
Kočevar Franjo. Tel. 8 in 10. T. adr.: Kočevar.

SREDNJI VRH, pošta KRANJSKA GORA, žel. st. GOZD—MARTULJAK (Dravska)
Arih Franc. T. adr.: Arih.

SREMSKA MITROVICA (Dunavska)
Dorontić Cvetko.
Imić Nikola.
Kleiner Kristijan.
Koler Antun.
Maisatz Viktor.
Vuksanović V. Milan.
Živković N. Konstantin.
Žunter Antun.

SRIJEMSKI KARLOVCI (Dunavska)
Stražilovo, akcionarsko društvo.

SRPSKI ITEBEJ (Dunavska)
Stojanov Živa.

STAJNICA (Savska)
Murković J.

STARA FUŽINA, pošta SREDNJA VAS v BOHINJU (Dravska)
Žmitek Alojzij.

STARA KANJIŽA (Dunavska)
Biro Karolj.
Lošonc Petar.
Varadi Orban.

STARA PAZOVA (Dunavska)
Ilić Žarko.
Kohn Karl.
Rupp Edo.

STARA VAS, pošta in žel. st. VELENJE (Dravska)
Kvartič Josip, trgovec z lesom v Stari vasi. T. adr.: Kvartič.

STARI BEČEJ (Dunavska)
Balint Andor.
Dadić Kuzman.
Veljača Nandor.

STARI SLANKAMEN, pošta INĐIJA (Dunavska)
Grk Aleksander.

STARI VRBAS (Dunavska)
Radovanović i Maksimović.

SUBOTICA (Dunavska)
Augsburger Mirko.
Baš i Vig.
Baš Lajoša udova.
Beck Mirko.
Engler braća.
Feranec braća.
Frankl i Löwy.
Gerguričević Franja.
Hauer Josip.
Herzog i drug.
»Ignis« Wirt.
»Kalorija« Ban Gavro.
Nešković Mitar.
Stojanović Drago.
Šugar Andrija.

Rajić Milorad.
Varga i Račmanj.
Vuković i drug.

SUHA, pošta in žel. st. ŠKOFJA LOKA (Dravska)
Pangeršič Ivan in Drago, trgovina z lesom in žaga. T. adr.: Pangeršič.

SUHOPOLJE (Savska)
Tompak i Heinrich, vlasnik Miroslav Heinrich. Tel. 5.

SULA DOLE, pošta KOMENDA (Dravska)
Pangeršič Peter.

SUNJA (Savska)
Fuhrmann Marko. Tel. 4. T. adr.: Fuhrmann.

SURČIN (Dunavska)
Gajer Filip.

SUŠAK (Savska)
Bačić R. L. Delta. Tel. 96. T. adr.: Bačić.
Bakarčić Ivan i sin, Delta. T. adr.: Bakarčić.
Barbier Josip, komis. agenturni otpremnički posao lijesom, Tomislavova 2/I. Tel. 1-73. T. adr.: Saijel.
Bolf Ivan. Tel. 1-86. (Pilane: Dolnice Brod n/K Kupjak).
Braun Josip, Delta. Tel. 1-10. Pošt. pret. 2. T. adr.: Braun. (Parna pilana Gomirje).
Derenčin i Krassich, Delta. Tel. 1-99. T. adr.: Derenčin Krassich.
Dobrila i Kiselić, Kačićevo šet. 9. Tel. 3-20. T. adr.: Kiselić.
»Faginea« d. d. za izvoz i trgovinu drva. Brajdica. Tel. 99. T. adr.: Faginea.
Fischer Julio i Co., Delta. Tel. 1-71. T. adr.: Fischerbois.
Flego i Sinsich, Brajdica. Ured: Štrosmajerova 6. Tel. 3-03. T. adr.: Flego.
Grbac Ante. (Pilana Breze—Novi).
Kremsir Milan, Pristanište Fr. Supila. Tel. 1-69. T. adr.: Milan Kremsir.
Medvedić Antun, pošt. pret. 169.
Mariašević i drug, uvoz i trgovina engleskog ugljena, Kačićevo šet. 7. Tel. 1-41.
Murković Mate, pošt. pret. 107.
Pavlović Drag., Delta. Tel. 17, 2-30, 1-72. T. adr.: Pavlović.
Pjerotić D., Skerlićeva 1/II. Tel. 3-29. T. adr.: Pjerotić.
Premrou J. Brajdica. Tel. 28, 1-17. T. adr.: Premrou.
Premuda Silvio, otpremno i komis. poduzeće drvene građe. Delta. Tel. 1-81. T. adr.: Premuda.
Radaković K. Radak, Delta. Pošt. pret. 167. Tel. 42.
Rošić A. i Co., Delta. Tel. 4. T. adr.: Rošić.
Sarinich R. E. Delta. Tel. 1-93.
Slamich Josip, Račkoga 34.
Tićak B. Juraj. Tel. 3-22. Pošt. pret. 214. T. adr.: Tićak.
Topić Ant., pomorska agentura i dobava kamenog ugljena. Tel. 2-58. T. adr.: Topić.
Šandor M. D., agent. i komis. posao drvom, Berislavićeva 11. Tel. 35-76. T. adr.: Šandorim.
Ščrbačić Bruno, agenturni posao tehničkim drvetom, Erdedijeva 1/II. T. adr.: Leros.
Vilhar d. d. Tel. 1-79, 2-01. T. adr.: Vilhar.
Vodanović B. M., komis. agent. posao, Prestolonaslednikovo šetalište.
Weiller S. Ivan i drug, pošt. pret. 51. Delta. Tel. 1-75. T. adr.: Weilledrvotržac.

SVETI HUBERT (Dunavska)
Holinger Franja.
Undis M. i drug.

SV. JURAJ kod SENJA (Savska)
Rogić M. T. adr.: Rogić.

SV. LOVRENC na POHORJU (Dravska)
Novak's Vinzenz Witwe.

SV. PETER v SAV. DOLINI (Dravska)
Srebotnjak Peter. Tel. 6. T. adr.: Srebotnjak.

ŠABAC (Drinska)
Gašparac Ante, Kralja Aleksandra 28.
Kolenc Josip, Cara Uroša 25.
Kujundžić Lela, Kralja Aleksandra.
Matek Franc, Kralja Aleksandra.

ŠIBENIK (Primorska)
Evangelista Carlo, Kralja Tomislava 57. Tel. 61.
Industrija lijesa s. o. j. kbr. 57.
Matačić Ondeo i drugovi, kbr. 393.
Matačić Jere p. Mate, kbr. 628.

ŠID (Dunavska)
Malz Elsa.
Spaić Ilija.

ŠKOFJA LOKA (Dravska)
Hafner Josip. T. adr.: Jože Hafner.
Kalan T.
Molinaro Angelo. T. adr.: Molinaro.
Veber Joško, trgovina z lesom in mešanim blagom. Tel. 9. T. adr.: Veber.

ŠKOFLJICA (Dravska)
Ogorelec Vinko. T. adr.: Ogorelec.

ŠMARJETA, pošta CELJE (Dravska)
Čater Franc.

ŠMARTNO pri LITIJI, žel. st. LITIJA (Dravska)
Tomazin Ferdo. T. adr.: Tomazin.

ŠMARTNO pri SLOVENJGRADCU (Dravska)
Katz Ferdinand. Tel. 6.

ŠOŠTANJ (Dravska)
Zalar Matko. Tel. 7. T. adr.: Zalar.

ŠTINICA, pošta JABLANAC (Savska)
Vukušić Joso.

ŠT. JANŽ, pošta MEŽA, žel. st. MEŽA—DRAVOGRAD (Dravska)
Gnamuš Franc. T. adr.: Gnamuš.

ŠVICA, pošta OTOČAC (Savska)
Prpić Franjo. T. adr.: Prpić.

TEZNO, pošta MARIBOR (Dravska)
Podlipnik Franc. Tel. 23-16. T. adr.: Podlipnik.

TIVAT (Zetska)
Baselli braća.
»Račica« d. s. o. j.

TOPOL, pošta BEGUNJE pri CERKNICI (Dravska)
Žnidaršić Ivan.

TOVARNIK (Dunavska)
Georgijević Milenko.

TRATA, pošta ŠKOFJA LOKA (Dravska)
Heinrihar F. Tel. 16.

TREBNJE (Dravska)
Marcon I. T. adr.: Marcon.

TRSTENIK (Moravska)
Đorđević Milica.
Nikolić Svetozar.
Pavlović Momir.
Radivojević Vukoman.
Radovanović Ljubomir.
Radovanović Milenko.
Stojaković Radenko.

TURIJA (Dunavska)
Medurić i Bikić.

TURKOVA DRAGA, pošta GOR. MOZELJ, žel. st. KOČEVJE (Dravska)
Putre Janez.

TUZLA (Drinska)
Fišof Adolf.
Karger Leopold.

ULJMA (Dunavska)
Marković Bogdan.
Omorac Petar.

ULJNIK (Savska)
Grossmann i Trgovčević.

UŠĆE (sr. studenički, Zetska)
Planojević Jevrem.

VAČE, žel. st. LITIJA (Dravska)
Kristan Ivan. T. adr.: Kristan.

VALPOVO (Savska)
Tolnauer Emanuel.

VALJEVO (Drinska)
Blagojević M. i drug, Čika Ljubina 14.
Cvetojević Ignjat, Kneza Miloša.
Gogić M. Živorad, Voj. Mišića 3.
Goćevac R. Milan, Kneza Miloša 94. Tel. 25.
Ilić Ž. Jovan, Kneza Miloša 11. Tel. 51.
Jovanović D. Milan. Tel. 8. i 31. T. adr.: Plug.
Korać Lj. Miloš, Kneza Miloša 10.
Lazić Radovan, Čika Ljubina 1.
Mitić M. Marinko, Čika Ljubina 8.
Mihailović D. Anđelko, Takovska 28.
Obradović Đ. Tijosav, Željeznička.
Petrović S. Milorad, Kneza Mihaila.
Petrović V. Radomir, Takovska 35.
Pecelj Nikola, Karađorđeva.
Šibalić Branko, Kneza Miloša 57.
Tešić Ivanko, Takovska 29.
Tomić B. Jevrem, Kneza Mihaila 78.
Veselinović J. Radenko, Kneza Miloša 12.

VARAŽDIN (Savska)
Klein Šandor, Jalkovečka 14. Tel. 1-12.
Mozes Mavro i sin, Kukuljevićeva 41. Tel. 41. T. adr.: Mavro Mozes.
Remar Vasilij.
Verćko Antun. Tel. 1-45. T. adr.: Verćko.
Vergles i Prandell, Trg Slobode.
Vindiš Mat, Štrosmajerov trg 9.

VARVARIN (Moravska)
Ilić Stevan, Grofa Orurka.

Kostić Đorđe, Dušanova 49-51.

VELIKA GORICA (Savska)
First Milan ing., tehničko prometno poduzeće.

VELIKA KIKINDA (Dunavska)
Ber Wilmosa udova. Tel. 72.
Frankl Jakob. Tel. 27.
Gedej i drug. Tel. 25.
Hess Anton. Tel. 70.
Reich Wilmos. Tel. 79.
Reich Wilmos. Tel. 61.
Spitzer Josif. Tel. 30.

VELIKI BASTAJI (Savska)
Kuzle Josip.

VELIKI BEČKEREK (Dunavska)
Azucki Mileta.
Caran Milorad.
Gere Leopoldina.
Gergelj Jozefina.
Herzog Đula. Tel. 95.
Has i komp. Tel. 2-88.
Kovač Andor.
Kraus Đula ml. Tel. 1-03.
Kuhn Rudolf. Tel. 1-57.
»Merkur« d. d. Tel. 1-46.
Maksimović Julijana.
Mohaupt Josif.
Novak Leopoldina.
Prometno d. d. Tel. 72.
Trgovačko d. d. Tel. 56.

TRGOVAČKO D. D.
HANDELS A. G.
VEL. BEČKEREK

Industrija drva, trgovina građe i gorivog materijala.

Holzindustrie. Handel mit Bau- und Brennmaterial.

Tatarin Aleksandar. Tel. 87.
Steinizer Geza. Tel. 2-68.

Geza Štajnicer
VELIKI BEČKEREK
Brzojavna adresa: KARBON
Telefon br. 58 i 268

OO

trgovina ogrevnim materijalom na veliko, koksom, stranim i domaćim ugljem, svim vrstama drva za gorivo.

VELIKI VRH, pošta ŠMARJE pri LJUBLJANI (Dravska)
Kastelic Jakob.

VELIKO GRADIŠTE (Dunavska)
Dobričić Milivoje, Marveni Trg 27.
Žmavac Anton, Kneza Miloša 24.

VELIKO LAŠČE (Dravska)
Doganoc Nande.
Jelenc Matija.

VELIKO MLAČEVO, pošta GROSUPLJE (Dravska)
Travnik Janko.

VEPROVAC (Dunavska)
Kremer Florijan.

VEŠENIK, pošta KONJICE (Dravska)
Ferlin Josip.

VIDEM—DOBREPOLJE (Dravska)
Adamič Anton. Tel. 2.

VINKOVCI (Savska)
Bruckner E.
Eisslera sinovi.
Čolaković Stjepan.
Eiss Eugen.
Habermann Dragutin.
Henn i Hercog. Tel. 48.
Huminger Kristijan.
Kanitz Sigmund. Tel. 50.
Kessler Rudolf.
Lorenc Andrija.
Marić Marta.
Ornstein Vilko, zastupnik. Tel. 68.
Strašek Ivan. Tel. 61.
Šajk Mijo i Magdalena.
Šandorović Julijana.
Šlomović Milan. Tel. 68.
Vinković Marija.
Žunter Antun.

VIROVITICA (Savska)
Biro Kata preudata Kouvar.
Hrvatsko dioničarsko prometno društvo. Tel. 24. T. adr.: Prometno.
Kutas i Vajda.
Merkur d. d.
Spitzer i Reiner.
Schwarz Julijo.

VITANJE (Dravska)
Hofbauer Raimund. Tel. 3.

VRBNJE, pošta RADOVLJICA (Dravska)
Pogačar Franc.

VRBOVEC, pošta KOČEVJE (Dravska)
Hönigman Josip.

VRBOVSKO (Savska)
»Croatia« Baričević F. Tel. 7.
Mance Bogoljub. Tel. 12.

VRGORAC (Primorska)
Hrstić braća p. Marka, kbr. 312.
Miletić braća, kbr. 407. Tel. 2.

VRHNIKA (Dravska)
Krašovec Franc. T. adr.: Krašovec.
Kunstel Jos. in sin. Tel. 6. T. adr.: Kunstel.
Oroszy Viktor. Tel. 24-73.
Tomšič Mih. Tel. 1. T. adr.: Tomšič.

VRHOVINE (Savska)
Delić Đuro.
Delić N. Milan.
Delić Tošo. Tel. 2.
Končar Stojan. Tel. 5. T. adr.: Končar.

VRHPOLJE (Dravska)
Svetič Jože. T. adr.: Svetič Jože.
Škofic I. T. adr.: Ivan Škofic.
Trobevšek Franc. T. adr.: Trobevšek.

VRPOLJE (Savska)
Richard Franjo.

VRŠAC (Dunavska)
Georgijević J. M. i brat. Tel. 1-06 i 19.
Matejić Mateja. Tel. 1-61.
Petković Božidar.
Sladek Stevan.
Zoffmann K. Ferdinand.

VUHRED (Dravska)
Pahernik Janko. T. adr.: Pahernik Janko.

VUKOVAR (Savska)
Banheyer Josip i sin. Tel. 60.
Kohn Berta.
Kauk Antun.
Radivojević Đorđe.
Steiner Mirko i sinovi. Tel. 49.

ZABREŽJE (sr. posavski, Drinska)
Simović Mitar i sinovi. Tel. 19. T. adr.: Simović.

ZAGREB (Savska)
Alberti Richard, produkcija i eksport drva, Karadžićeva 1. Tel. 24-34. T. adr.: Falberich.
Barsony Egon, agentura drvom, Vlaška 60. Tel. 36-96. T. adr.: Egbar.
Baršić Fabijan, trgovina građev. i gorivog materijala, sijena, zobi i slame, Ilica 208. Tel. 22-12.
Berger d. d. za trgovinu drvom, Ulica 23. Listopada br. 3. Tel. 30-14. T. adr.: Azdrubale.
Berndorfer A., trgovina drva i ugljena, Miramarska 31. Tel. 24-08, 24-07.
Boranić Ivan, trgovina drva i ugljena, Vlaška 22. Tel. 74-82.
Biščević Rustan, trgovina drvom i građev. materijalom, Jukančeva 14. Tel. 55-03.
Braun i Černolka, trgovina stolarskog i građev. drva, Savska 8.
Bürgner Bela, veletrgovina drva i građev. materijala, Koturaška 46. Tel. 25-67. (Podružnica Bjelovar, Tel. 8.)
Bittermann Branko, trgovina drva i ugljena, Zvonimirova 30. Tel. 25-71.
»Carbofag« d. d. za promet drvom i drvenim ugljenom, Draškovićeva 35. Tel. 54-79. Skladište, Branimirova 54. Tel. 73-13. T. adr.: Carbofag.
Cagarić Ivan i J., trgovina raznog građev. materijala, Maksimirska 51. Tel. 51-77. T. adr.: Cagarić.
Cornioni J., trgovina drvom, Trg Kralja Petra 3/II. Tel. 70-39.
»Croatia« d. d. za industriju drva, Zrinjski trg 17. Tel. 31-09, 49-77. T. adr.: Lignum.
Deutsch Julio, trgovina dasaka i građev. drva, Miramarska 20. Tel. 51-63. T. adr.: Deutsch Miramarski.
Deutscha Filipa sinovi, industrija i trgovina drva, Vrhovčeva 1. Tel. 30-47.
»Dia« d. d., trgovina drvom na veliko i eksploatacija šuma, Mažuranićev trg 2. Tel. 57-57. T. adr.: Dia.
Dioničarsko društvo za eksploataciju drva, Trg Kralja Petra 3. Tel. 36-32, 36-34. T. adr.: Exploitat.
Drach d. d., industrija i trgovina drvom, Gajeva 35. Tel. 42-45. T. adr.: Drvodrach. Poslovna uprava Sisak Tel. 41. T. adr.: Drach.
»Drvo« Spitzer Ig., trgovačko poduzeće, Križanićeva 16.

Fleischhacker Vatroslav, agent. i komis. posao zemalj. i šumskim proizvodima, Amruševa 15. Tel. 47-34. T. adr.: Vatros.
Freundlich Oskar, drvotržac, Draškovićeva 30. Tel. 68-70. T. adr.: Bar.
Gerersdorfer V., trgovina drvom i građev. materijalom. Petra Kružića 1. Tel. 42-50.
Gregorčić A., eksportna trgovina drva za industriju i željeznice, Hatzova 25/I.
Goran Emanuel, trgovina šumskim i pilanskim proizvodima, Trg Kralja Petra 8. Tel. 21-29. T. adr.: Emagoran.
»Gorivo« d. d. Račkoga 8. Tel. 23-88, 37-57. Skladište, Zavrtnica 8. Tel. 22-47. T. adr.: Gorivo.
Grünwald Ernest, trgovina ugljenom, Boškovićeva 36. Tel. 57-15, 51-31. T. adr.: Trifuna.
Halle Josip, produkcija i eksport drva, Draškovićeva 13. Tel. 27-19.
Hart Ivan, trgovina i produkcija drva, Radnička 30. Tel. 52-97.
Heim Adolf, trgovina svih vrsti drva i drvenih proizvoda, prerada drva i trgovina šuma, Gajeva 20. Tel. 55-66. T. adr.: Adheim.
Herz Aleksandar, produkcija i trgovina drva, Petrova 32. Tel. 72-28.
»Jugodrvo« Benedik Marko, trgovina drva i građev. materijala, Tratinska 60. Tel. 31-68.
Jugosl. akcionarsko društvo za trgovinu drva, Kraljice Marije 27. Tel. 46-34. T. adr.: Holzactie.
Jugoslavenska šumska industrija d. d., Zrinjski trg 17. Tel. 49-77.
Katz B., trgovina drvom, Draškovićeva 12. Tel. 47-24.
Kaufman i drugovi, slavons trgovačko društvo ugljenom, Račkoga 8. Tel. 37-57. Skladište, Zavrtnica 8. Tel. 22-47. T. adr.: Antracit.
Kell Benko, industrija i trgovina drva, Klaićeva 42. Tel. 48-72. T. adr.: Drvokell.
Kežman i Vesenjak, trgovina građev. drvom i tesarija, Savska cesta 37. Tel. 79-64.
Kolenc Ignac, trgovina građev. i stolarskog materijala, Ilica 246a. Tel. 84-19.
Korotan i Münzer, trgovina drva, Maksimirska 137. Tel. 82-45. T. adr.: Legnomünzer.
Kralj Hugo, trgovina stolar. i građev. materijala, Maksimirska 67. Tel. 64-87.
Kronfeld braća, trgovina građev. materijala, drva i ugljena, Branimirova 47. Tel. 32-29, 46-15. T. adr.: Duco.
Landikušić A. «Plamen«, trgovina ugljenom, drvom i rudama, Masarykova 16. T. adr.: Plamen.
Lederer Makso, posrednik i trgovina svih vrsti drva, Radišina 14. Tel. 24-20.
Margetich Robert, zastupstvo t. t. Emilio Heinritzi Milano, Domagojeva 8. Tel. 73-16.
Matijević Albert, trgovina gorivog materijala i plodina, Vlaška 80.
Medaković S., trgovina drva i ugljena, Zavrtnica 15. Tel. 75-75.
Milaković D., skladište »Mara« ugljena, Koturaška 40. Tel. 71-72.
Montag Vilim, agenturni posao drvom, Trenkova 6/I. Tel. 63-92. T. adr.: Mobois.
Narodno dioničko društvo »Parketunion«, Trg Kralja Tomislava 10. Tel. 85-25. T. adr.: Parketunion.
Narodna šumska industrija d. d., Zrinjski trg 8. i Kustošija 2. Tel. 44-62, 58-74. T. adr.: Forindustry.
Našička tvornica tanina i paropila d. d., Marulićev trg 18. Tel. 35-11, 35-13, 69-38, 69-39. T. adr.: Našical.
Neuberger d. d. za trgovinu i industriju drva, Hatzova 12/II. Tel. 42-48.
Neumann Franjo, šumska industrija, Žerjavićeva 6. Tel. 45-76.
»Nihag« d. d. za industriju i trgovinu drva, Zrinjski trg 8.
»Oganj« Einwalter I., trgovina gorivog drva i ugljena, Kegljevićeva trg. Tel. 74-58.
»Oreščanin« deon. društvo za izradu šuma. Podvožnjak. Tel. 24-10 T. adr.: Oreščanin.
Palfi Josip, trgovina građev. i tehnič. drva, Radišina 8. Tel. 79-43.
Palle i Kaučić, trgovina gorivog drva i ugljena, te zemalj. plodina. Tel. 76-31.
Petrinjska parna pilana d. d., Zrinjski trg 8. Tel. 26-59. T. adr.: Heb.
Plessner Josip, agenturni komis. posao drvom, Zvonimirova 3. Tel. 78-79. T. adr.: Forstholz.
Poljanec Anton, trgovina drva na veliko i malo, Makančeva ulica. Tel. 65-59.
»Posavina« k. d. za trgovinu i industriju drva (furniri i šperploče), Martićeva 31. Tel. 34-77. T. adr.: Posavina.
Predović d. d., trgovina i eksport drva, Vrhovčeva 10. Tel. 52-38.
Rosenberg Makso, trgovina drvom i ugljenom, Miramarska 25. Tel. 58-15.
Rosenberg Miško, trgovina drva i ugljena, Vodnikova 12. Tel. 45-41. T. adr.: Rosenberg Vodnikova.
Schillinger Teodor, poduzeće za izradu šuma i veletrgovina drvima, Štrosmajerov trg 2. Tel. 29-60. T. adr.: Veledrvo.
Schlesinger Jacques, agentura drvom, Trg Kralja Petra 8. Tel. 25-07. T. adr.: Bois.
»Slaveks« d. d., industrija i trgovina drva, Jurišićeva 22/II. Tel. 48-62. Skladište, Vlaška 118. Tel. 46-08.
»Slavia« d. d. za industriju drva, Gundulićeva 19. Tel. 44-62.
»Slavonija« d. d. za industriju i trgovinu drva, Savska 25. Tel. 31-14, 31-16, 20-56, 53-74.
»Slavondrvo« šumska industrija d.d. Petrinjska 7. Tel. 20-03. T. adr.: Slavondrvo.
Spitzer Vilim, trgovina drva i ugljena, Daničićeva 9. Tel. 36-76. T. adr.: Vilspitzer.
Ščrbačić Bruno, agenturni posao, tehničkim drvetom, Erdedijeva 1/II. T. adr.: Leros.
Šestan Šime, komis. posao rezanim drvom, Martićeva 6. Tel. 61-51.
Šutej A., parna pilana i trgovina građev. i gorivim drvom, Slovenska 17. Tel. 56-26. T. adr.: Šutej.
»Travers« d. d. za industriju i promet željezničkim pragovima, Boškovićeva 2. Tel. 29-14, 50,62, 29-57. T. adr.: Travers.
Trostler Marcel, agent. i komis. posao drvom, Dukljaninova 1. Tel. 65-68. T. adr.: Martros.
Turčića R. sinovi, trgovina drvom, Maksimirska 101. Tel. 29-40. T. adr.: Tusin.
Una d. d. za industriju i trgovinu drva, Ulica 23. Listopada br. 3. Tel. 55-04. T. adr.: Una.
»Union« građevno d. d., Draškovićeva 44. Tel. 45-42. T. adr.: Unigrad.
»Vila« d. d. za trgovinu drvom i građev. materijalom, Primorska 12. Tel. 53-67, 45-72. T. adr.: Vila.
»Virbo« d. d. za eksploataciju i trgovinu drva, Trg Kralja Petra 3. Tel. 36-32, 36-34. T. adr.: Exploitat.
Vittori M., komis. i otpremnički posao drvom, Zvonimirova 13. T. adr.: Vittori.
Vučković Vaso ing. dr., drvarska industrija i trgovina drva, Gajeva 37. Tel. 39-23.
Zagrebačka radnja za promet ugljenom, drvom i građev. materijalom, Mosković Makso, Miramarska 32. Tel. 54-81. T. adr.: Ugljendruštvo.

PRODAJNI URED

UGLJENIK d. d.

LEPAVINA

Sve vrste ugljena, koksa, goriva drva.

Građevni materijal

Prvorazredni šamotni i kiselina otporni materijal.

ZAGREBAČKA RADNJA ZA PROMET UGLJENOM, DRVOM I GRAĐEVNIM MATERIJALOM

Zagreb, Miramarska cesta 32.
Telefon 54-81

Zvetrešnik Josip, trgovina drvom, Petrinjska 52/II. Tel. 72-24. T. adr.: Jožnik.

ZAJEČAR (Moravska)
Crvenić Dragoljub. Kajmakčalanska 14.
Gačić Miodrag, Kajmakčalanska 5.
Gnječ Đuro, Generala Gambete.
Đorđević I. Mihajlo, Vojv. Putnika 6.
Jotić Ž. Lazar, Kralja Aleksandra 1.
Miljković Mihajlo i komp., Draškovićeva 9. Tel. 42.

ZDENČINA (Savska)
Kerhin Milan, parni mlin, pilana i trgovina drva. Tel. 4.

ZDENSKA VAS, pošta VIDEM—DOBREPOLJE (Dravska)
Frčulj Franc.
Klinc Franc.
Perko Anton.

ZELENIKA (Zetska)
Prvo zeleničko trgovačko udruženje s. o. j. Tel. 8. T. adr.: Udruženje.

ZEMUN (Beograd)
Berković Julius, Željeznička cesta.
Binder Emanuel, Vrtarska 11. Tel. 40-01.
Čonkić Slavko, Dalmatinska 42.
Hlačman Karl i drug.
Janča i Pešić, Morlijeva ul. Tel. 41-65.
Jelovac braća, Pašićev trg 9.
Jovanović Živko.
Jurjevac Antun.
Kulundžić Josip, Bežanijska 30. Tel. 41-82 i 42-16.
Levi i Binder. Tel. 40-01.
Ljubiša Đorđe, Kralja Petra 15.

Orban Martin ing., Kralja Petra 57. Tel. 42-42.
Seifert Franjo, Kraljice Marije 76.
Štoka Petar i Marija.
Tagleicht Ignjat, Dubrovačka 3. Tel. 42-49.
Momčilović Nikola, Glavni nastan Zemun, ekspozitura Beograd. T. adr.: Westfalia, Beograd.

ZG. DOLIČ, pošta MISLINJE, žel. st. ZG. DOLIČ (Dravska)
Zupanc Alojz. T. adr.: Zupanc.

ZG. LUŠA, pošta SELCA nad ŠKOFJO LOKO (Dravska)
Tavčar Joško.

ZG. ŠIŠKA, pošta LJUBLJANA VII. (Dravska)
Hafner A.

ZLATAR (Savska)
Paušić M. Tel. 8. T. adr.: Paušić.

ZREČE (Dravska)
Winter Josip.

ŽABALJ (Dunavska)
Bence Ernst.

ŽALNA, pošta VIŠNJA GORA (Dravska)
Javornik Josip.

ŽELEZNIKI, žel. st. ŠKOFJA LOKA (Dravska)
Globočnik Jos. T. adr.: Jos. Globočnik.

ŽUŽEMPERK (Dravska)
Pehani Feliks.

NAMEŠTAJ I STOLARSKI PROIZVODI

Meubles et menuiserie — Möbel und Schreinerarbeit — Furniture and joiner's work — Mobili e lavori da falegname

BANJA LUKA (Vrbaska)
Poljokan A. Rafael, Nikole Pašića 6.
Szalay Karlo.

BELA CRKVA (Dunavska)
Fuks Jovan.
Merta Franja.

BEOGRAD
Antonović Ljubomir, Knez Mihailova 53.
Bote i Erman d. d., Kralja Petra 16. Tel. 22-576.
Dedić Petar, Kneginje Ljubice 15a. Tel. 22-983.
»Domus«, Pesing i Špicer, Knez Mihailova 50. Tel. 23-359.

Nameštaj moderni, stilski prema specijalnim crtežima
„DOMUS" Pesing i Spitzer
BEOGRAD, Knez Mihajlova 50
Telefon: 23-359 Telegrami: DOMUS
Vlastiti atelje za unutarnju arhitekturu

Feldman Vili, Prestolonaslednika trg 5. Tel. 21-339.
Finci Aron, Knežev Spomenik 5. Tel. 20-826.

STOVARIŠTE MODERNOG NAMEŠTAJA
ARON FINZI
MEUBLEMENTS MODERNES
BEOGRAD
Knežev Spomenik br. 5
(Palata Riunione)
Tel. 20-826 — Telegr. Finci Nameštaj

Jakovljević Avram, »Adrian«, Knez Mihailova 46.
Kostić Milan, Kr. Milutina 24.
Pinto David kod »Dače«, Vuka Karadžića 8.

FABRIKA GVOZDENOG, PLEHANOG I MESINGANOG NAMEŠTAJA
M. GRAOVAC I M. STANOJEVIĆ
Tel. 23-1-46 BEOGRAD Tel. 23-1-46
Bosanska 35
STALNO BOGATO STOVARIŠTE. — PRIMA PORUDŽBINE POD NAJPOVOLJNIJIM USLOVIMA.
NAJJEFTINIJI

Stanimirović Dragomir, Miloša Velikog 19.
Stefanović Branko, Kralja Milana 15. Tel. 21-368.
Vujović Mihailo, Cara Nikole II. 45.

BRČKO (Drinska)
Andrašević i Koch.

CAPRAG (Savska)
Felicijan Ivan. Školska 9. Tel. 55.

CETINJE (Zetska)
Ćirković Tripko.

ČAČAK (Drinska)
Graovac i Stanojević.
Prva stolarska zadruga »Budućnost«.

ĆUPRIJA (Moravska)
Milenković Đ. Mijailo, Kralja Petra 17.
Ninić i Nikolić, Kralja Petra 19.

DUBROVNIK (Zetska)
Sez M. i sin. Tel. 79. T. adr.: Sez pokućstvo.

KARLOVAC (Savska)
Štefan Lujo, Draškovićeva 3. T. adr.: Štefan.

KOTOR (Zetska)
Ćirković Tripo pok. Ivana.

KRAGUJEVAC (Dunavska)
Kojadinović Svetislav, Kralja Aleksandra 36.
Majstorović Dragoljub, Kralja Petra 97.
Todorović Dragutin, Kralja Petra 38.

KRALJEVO (Moravska)
Đorđević Vojislav, Miloša Velikog 17.
Matović i Crvčanin, Kralja Petra 18. Tel. 10.

KRUŠEVAC (Moravska)
Cvetković Nikola, Knez Mihajlova 56.

LJUBLJANA (Dravska)
»Jelodvor« Gasperin, družba z o. z., Sv. Petra c. 2.

MARIBOR (Dravska)
Pries Karol, Gosposka 20.
»Weka« Wesiak Karl, Aleksandrova c. 15.
Zelenka Ernest, Ulica X. oktobra št. 5. T. adr.: Ernst Zelenka.

NOVI SAD (Dunavska)
Hämlera Petra nasl., Šafarikova 30.
Krauss Eduard, Kr. Aleksandra.
Menrath L. i sin, Kr. Aleksandra 16.
Saratlić Milan.

Rezervisano za
Janković Voja
dvorski stolar
Beograd, Budimska ul. br. 9. ● Telefon br. 20-359.

NOVI VRBAS (Dunavska)
Gajer Jakob i sinovi.

OSIJEK (Savska)
Božić J., (vlasnik Dr. Stein Hinko), I. županijska 2. Tel. 2-29. T. adr.: Möbelbožić.
Bruck Jakob, I. Desatičina 25.
Grünhut Josip i sinovi, Osijek I. Vinkovačka 1. Tel. 1-41.

PANČEVO (Beograd)
Antonović braća. Tel. 1-24.

PIROT (Moravska)
Stanković Rista i sinovi, Princa Đorđa 36.

PODGORICA (Zetska)
Stijović braća, Marka Miljanova 7. Tel. 36. T. adr.: Braća Stijović.

RUMA (Dunavska)
Maksimović Jovan, Kralja Petra 190.
Servatzy Emerich i sin, Kralja Petra 144. T. ard.: Servatzymöbel.
Weiss braća.

SARAJEVO (Drinska)
Đurđević Ljubisav, Aleksandrova ul. Tel. 9-24.
Greif Filip, Kralja Petra 49.
Finci braća, Prestolonaslednika Petra 9.
Kabiljo J. Josef, Prestolonaslednika Petra 32.
Nogić Nikola, Prestolonaslednika Petra 28. Tel. 7-96.
Papo Menahem, Prestolonaslednika Petra 18. Tel. 9-55.
Vekić Petar, Kralja Petra 68. Tel. 8-12.

SKOPLJE (Vardarska)
Macura braća, Kneza Arsena.
Novaković Aleksandar, Vardarska.
Sidić Nikola, Cara Dušana.
Toholj Danilo, Jagodinska ul.

SLAVONSKI BROD (Savska)
Sidon Ignjat, Dr. Trumbića 2.

SMEDEREVO (Dunavska)
Marić J. Čedomir.

SPLIT (Primorska)
Bego Paško, Ivanska ul.
Duplančić Ivan Matin, Matošićeva.
Gajun Krsto, Bosanska 12.
Jakasović Kleme, Ćiril Metodova.
Jelaska Kajo, Starčevića ul.
Paparella Vjekoslav, Hrvojeva ul.
Pijević Josip, Zagrebačka ul.
Prkušić Vinko, Beogradska ul.
Premić Ivo p. Petra, Ćiril Metodova ul.
Pentić Karlo, Tvrdojeva ul.
Papo M. A., Dobrić 4.
Piteša braća, Brankov prilaz 4.
»Pokućstvo« Jozica Berković, Marmontova 8.
Salom A. M. i drug, Dobrić ul.
Vlak i Alujević, Karamanova ul.

SUBOTICA (Dunavska)
»Domus« Pesing i Špicer, fil. Subotica, Kr. Aleksandra 6.
»Ekonom« Rado i drugovi.
Pfister Gustav ml.
Šipoša Karla sinovi.
Špicer Vilko, Kr. Aleksandra 4.

SUŠAK (Savska)
»Jasen« Pečenić Rajko, Zvonimirova 3.
Stercić Ivan i drug, Wilsonova 1. Tel. 2-03. T. adr.: Stercic.
Širola Ivan, Kačićevo šet. 5.

ŠIBENIK (Primorska)
Grabovac Oto Nikolin, ul. Jurja Barakovića.
Kalauz Ante, ul. A. Stjepana Zlatarovića.
Karković V. Stjepan, kbr. 150.
Karadžole Frano, Roberta Visiani.

TREBINJE (Zetska)
Zubčević braća. Tel. 2.

TUZLA (Drinska)
Goldstein Aron i sin.

VARAŽDIN (Savska)
Schwarz Julius, Kukuljevićeva 3.

VELIKA KIKINDA (Dunavska)
Brandić Svetozar.
Hess Antun. Tel. 70.
Lev Aleksandar i sinovi.

VELIKI BEČKEREK (Dunavska)
Bence Mikša i sin. Tel. 46, 2-65.
Meleghi Pavle. Tel. 3-38, 3-28.
Meleghi A.

VINKOVCI (Savska)
Füszy Iso.
Miljenović Šandor, Kumičićeva 25.

VIROVITICA (Savska)
Hackenberg Josip i sin, Strossmajerova 5.

VUKOVAR (Savska)
Biro Ilija.
Gretschel Vjekoslav, Kralja Petra Velikog 2.

ZAGREB (Savska)
Bothe i Ehrmann d. d., skladište i trgovina pokućstva, Ilica 23. Tel. 31-15. Tvornica Savska cesta 25. Tel. 20-56, 31-,14, 31-16, 53-74.
Amerikan Kondor Compony, Filjur i Hirš, trgovina amerikanskog uredskog nameštaja,Ilica 18. Tel. 35-05. T. adr.: Kondor.
Gmaz Josip, trgovina drvene robe i šperploča za stolare, Ilica 32. Tel. 37-47.
»Jasen« trgovina pokućstva, Pečenić R. Zvonimirova br. 3.
Kohn L. F., trgovina pokućstva, Ilica 42. Tel. 32-02. T. adr.: Comil.
Kolenc Ignac, trgovina građevnog i stolarskog materijala, Ilica 246-a. Tel. 84-19.
Lustig Arnold, skladište pokućstva, Jurišićeva 14. Tel. 65-36.
»Matador« Benčić A., trgovina uredskog namještaja i uredskih potrepština, Ilica 5. Tel. 40-09. T. adr.: Matador.
»Neda« Omerzo i drug, tvorničko skladište pokućstva. Preradovićeva 11.
Omerzo J. i drug, skladište tapetarskih proizvoda, Praška 5. Tel. 21-83
Opačić S. D. i sinovi, trgovina pokućstva, Ilica 128. Tel. 51-76, 62-39.
»Societas« umjetna stolarija, trgovina pokućstva i uredskog namještaja, Ilica 127. Tel. 47-20. T. adr.: Societas.
Škaberna O., skladište pokućstva i stolarskih potrepština, Martićeva 25. Tel. 47-56.
Urbić Antun i M., trgovina stolarskog i građev. materijala, Maksimirska 114. Tel. 57-24. T. adr.: Amur.
Weiss Lavoslav, trgovina šperploča Lourié, Palmotićeva 17-a. Tel. 68-84.

ZAJEČAR (Moravska)
Marković L. Sava, Kralja Aleksandra 22.
Petković Đorđe, Pašićeva 8.
Stanojević Milutin, Trg Kralja Petra 29.

ZEMUN (Beograd)
Albrecht Karl, Trg Petra Zrinjskog 6. Tel. 41-48.
Mayer Joel, Kralja Petra 13.
Obermajer Gustav.

DRVENA I KOŠARAČKA ROBA

Articles en bois et vannerie — Holz- und Korbwaren — Wooden and basket-ware — Articoli di legno e da panierai

DUBROVNIK (Zetska)
M. Sez i sin. Tel. 79. T. adr.: Sez pokućstvo.

LJUBLJANA (Dravska)
Arko Matko.
Pakić Mihael, Šolski drevored. Tel. 29-15.
Parket, družba z o. z., Wolfova ul. 10/I. Tel. 22-90. T. adr.: Parket.
»Pekol«, veletrgovina z zobotrebci, družba z o. z., Breg 20.

NOVI SAD (Dunavska)
Holländer Zoltan.
Steiner i drvarsko industrijsko d. d., Mali Liman.

OSIJEK (Savska)
Kohn Hilda, I. Riblji trg 4.

PALANKA (Dunavska)
Radivojević M. Živan.

PANČEVO (Beograd)
Heim i Deutsch.
Poslednici Petra Nikolića. Tel. 1-80.
Ranisavljević D. R.
Tantner Viktor.

POPOVAC (Dunavska)
Milić Čedomir.

SARAJEVO (Drinska)
Greif F., Kralja Petra ul. 49.
Kleinodstein Armin, Prestolonaslednika Petra ul. 10.
Kosirnik Franjo, Prestolonaslednika Petra 19.
Noršić Franjo, Sulejmanova ul. 7.

SKOPLJE (Vardarska)
Morović Kočao, Šumadinska 9.

SPLIT (Primorska)
Flan Antun, Krešimirova ul.
Nižetić Nikola p. Ante, Tvrtkova 7.
Restović Vicko Nikolin, Tvrtkova 9.
Ventura Ante p. Andrije, Dobrić 8.

STRAŽIŠČE nad KRANJEM (Dravska)
Benedik Val. (sita).
Globotsching Anton. (Žima in sita).
Osrednja prodajna družba za žimnata sita Stražišče, družba z o. z. v Stražišču pri Kranju. Tel. Kranj Sitarska zadruga 43. T. adr.: Centrala Stražišče.

SUBOTICA (Dunavska)
Engler braća.
»Hrast« a. d. za izradu drva, izrada i prodaja rajnog građevinskog materijala i nameštaja.

VELIKA KIKINDA (Dunavska)
Penc Petar.
Stein Jovan.

VELIKI BEČKEREK (Dunavska)
Beno braća.
Bukovac Stevan.
D. d. za kratku robu.
Messnik Imre i drug.
Molnar Miša.
Homa Kalman.
Poljanski Jelena, »Ruski bazar«.
Potven Đura.

VRŠAC (Dunavska)
Boiger Aurel.
Gergeč Aleksandar.
Herter Sigmund.
Kern Đura.
Kuzmanović Dimitrije.
Steiner Aleksandar.

ZAGREB (Savska)
Frey Armin, tvorničko skladište metala, četaka i kistova, Draškovićeva 33. Tel. 49-30.
Kovačić Josip, trgovina košaračke, četkarske i užarske robe, Mesnička 1. Tel. 65-96, 69-55.
Pogorelc Josip i sin, košaračka, četkarska i užarska roba, Jelačićev trg. Tel. 49-73.
Senel Vladimir, trgovina željezne, limene, sitarske i košaračke robe, te kuhinjskih potrepština.
»Slon« k. d. izradba metala, četaka i kistova. Martićeva 31. Tel. 73-95.

Koža i proizvodi od kože

Cuir et articles en cuir — Leder und Lederware — Leather and leather goods — Cuoio ed articoli di cuoio

OBUĆA
Chaussures — Schuhe — Shoes (Boots) — Calzature

ARANĐELOVAC (Dunavska)
»Bata«.
Milanović Mijailo.
Pavlović Dobrivoje.
Stefanović Kosta. Tel. 17.

BAČKA PALANKA (Dunavska)
»Bata» cipele i koža d. d. u Zagrebu, fil. Bačka Planka.

BANJA LUKA (Vrbaska)
Bakajlić Jovo, Kralja Alfonsa ulica.
»Bata«, Kralja Alfonsa ul.
Grünfeld Viktor.
»Petovija«.

BELA CRKVA (Dunavska)
Haring Martin.
Klein Adolf.
Steiner Zille naslednici.

BEOGRAD
Bodi i Vukadinović, Knez Mihailova 27. Tel. 21-442.
Hristić Đorđe, Knez Mihailova 10. Tel. 20-648.
Ilić St. Blagoje, Prestolonaslednikov trg 7. Tel. 21-543.
Janković i komp., Knez Mihailova 3. Tel. 23-720.
Karganović i Ćirović, Knez Mihailova 10. Tel. 22-769.
Lazarević i Stojankić, Knez Mihailova 29. Tel. 21-440.
Petrović P. i Belović, Knez Mihailova 13. Tel. 20-648.

BJELOVAR (Savska)
Perl Isak.

BOLJEVAC (Moravska)
Jolić Borivoje i drug, Kralja Aleksandra 40.
Ristić Milenko i sinovi, Kralja Aleksandra 24, Tel. 18.
Stević Mihajlo, Kralja Aleksandra 47.

BRČKO (Drinska)
Trifković Rade.

CETINJE (Zetska)
Dervišević Halil i sinovi, pomodno-galanterijska radnja, Balšića pazar.
Maljević Husein braća, trgovina mješovite robe, Balšića pazar. Tel. 44. T. adr.: Braća Maljević.

CRVENKA (Dunavska)
»Bata« cipela i koža d. d. u Zagrebu, fil. Crvenka.

ČAČAK (Drinska)
Damnjanović Boško.
Nedeljković i Majstorović.
Terzić Milisav.

ČAKOVEC (Savska)
Berger Simon.
Kelemen Bela.

ĆUPRIJA (Moravska)
»Luvr«, Tihomir K. Tasić i brat, Kralja Petra 39.
Nikolić i Ninić, Kralja Petra 29.
Simić L. Borivoje, Kralja Petra 41.
Ristić Milovan i sin, Kralja Petra 9. Tel. 14.

DERVENTA (Vrbaska)
Scherf i Zahler.

DUBROVNIK (Zetska)
Dileo Pietro.
Torre Vjekoslav.

GRADIŠKA BOSANSKA (Vrbaska)
Bilbija Vlado i dr.

HERCEGNOVI (Zetska)
Matković Veljko.
Tomašević Janko.
Vranković Nikola.

INĐIJA (Dunavska)
Halter Josip, Glavna ul.
Wilhelm Friedrich.

IRIG (Dunavska)
Mijatović M. Mita.

JAGODINA (Moravska)
Aćimović R. Mile, Kralja Petra ul.
Aćimović Radovan, Kralja Aleksandra ul.
Kojadinović Dragutin, Kralja Petra ul.
Marković braća, Kralja Petra ul.

KARLOVAC (Savska)
Hirschl Ladislav, trgovina mješovite robe, muške konfekcije i cipela.

KNJAŽEVAC (Moravska)
Petrović P, Velimir, Kralja Aleksandra 21.
Spasić Nikola, Cara Dušana 8.
Stanković i Todorović, Trg Kralja Petra 10.

KORČULA (Primorska)
Tedeschi fú Giovanni.

KOTOR (Zetska)
Mandel Erminio i sin.

KOVIN (Dunavska)
Gucu Jovan.
Leopold Josif.

KRAGUJEVAC (Dunavska)
»Astra», Kralja Petra.
»Bata«, Kralja Petra.
»Boston«, Kralja Aleksandra.
»Peko«, Kralja Aleksandra.

KRALJEVO (Moravska)
»Bata«, Miloša Velikog 30. Tel. 20.
Ivković Dragutin, Kralja Petra 14.
Jakovljević braća, Miloša Velikog 32.
Timović Svetomir, Miloša Velikog 28.

KRUŠEVAC (Moravska)
»Bata« stovarište obuće, Dušanova 1
Braća Stamenković, Knez Mihailova 69. Tel. 13.
Kocić Milorad, Knez Mihailova 59.
Urošević Milutin, Kralja Milana 3. Tel. 3.

KULA (Dunavska)
»Bata» cipele i koža d. d. u Zagrebu, fil. Kula.

LESKOVAC (Vardarska)
»Bata«, Kralja Petra 41. Tel. 89.
Ristić Paja, Kralja Petra 48.
Stamenković Petar, Kralja Petra 45.

LJUBLJANA (Dravska)
Bata cipele i koža d. d. u Zagrebu, podružnica Prešernova ul 7. Tel. 26-32. T. adr.: Bata.
Cvirn S., družba z o. z., Karlovska c. 2. T. adr.: Cvirn.

Gagel Josip, Sv. Petra c. 7.
Oblat Aleks, Sv. Petra c. 18. Tel. 24-35. T. adr.: Oblat.
Škof Avgust, Pred igriščem 2.
Trebat Matija, Sv. Petra c. 6. T. adr.: Trebat Matija.
»Universal« trgovska in industrijska d. d., Krekov trg 10.
Žibert A., Prešernova ul. 36-38. T. adr.: Žibert.

MARIBOR (Dravska)
Schram Martina vormals Prosch. Strosmajerjeva 23.
Turad Joahim, Aleksandrova c.

METKOVIĆ (Primorska)
Gluščević Patricio.

MOSTAR (Primorska)
Banić Risto.
»Boston« d. d., Salatić Bogdan.
Škipina Savo.

NIKŠIĆ (Zetska)
Strinić i Čopić.

NOVA GRADIŠKA (Savska)
Brajenović Petar, Strossmayerova 29.
Miler Josip, Trg Kralja Petra.
Vilić Nikole nasljednik Vilić Ljubomir, Frankopanska ul.
Vojšić Božo.

NOVI BEČEJ (Dunavska)
»Bata« fil. trg. obuće.

NOVI SAD (Dunavska)
»Bata« cipela i koža d. d. u Zagrebu. fil. Novi Sad, Trg Oslobođenja 3.
Ilin Slavko, Dunavska 8.
Kostić Danilo, Pašićeva ul.
Löwy Adolf, Kr. Aleksandra ul.
Lütze Rudolf, Trg Oslobođenja 2.
Ljubljansko stovarište obuće, N. Mautner, Kralja Aleksandra ul.
Tolveth Gustav, Kr. Aleksandra 7.
Zagrebačka tvornica cipela d. d,, fil. Novi Sad, Kr. Petra ul.

NOVI VRBAS (Dunavska)
»Bata« cipele i koža d. d. u Zagrebu, fil. Novi Vrbas.
»Peko« družba z o. z., trgovina cipela.

NOVO MESTO (Dravska)
Štefanovič D.

OSIJEK (Savska)
Bata cipele i kože d. d., filijala, I. Trg Kralja Petra.
Büchler Aleksander, I. Desatičina 49. Tel. 3-47.
Ferber Terezija, »K zlatnoj cipeli«, I. Županijsska 1.
Friedmann Adolf, trg. razne robe muške i ženske konfekcije, šešira i cipela I., Trg Kralja Petra 11.
Heisler Jonas, I. Županijska ul. 3. Tel. 6-91.
Mioković i Čavić d. d. I. Trg Kralja Petra 11. Tel. 2-31.
Stein Simon, I. Radićeva 22.
Šorš Samuel, I. Županijska ul.
Zagrebačka tvornica cipela d. d., podružnica Osijek, Županijska 17. Tel. 3-47.

PALANKA (Dunavska)
Nedović Alimpije.
Vidaković Nemanja.

PANČEVO (Beograd)
»Bata«. Tel. 2-29.
»Boston« a. d.
Lung Josif.
»Sloga«.
Perkošan Paja.

PETRINJA (Savska)
Malnar Matija.

PIROT (Moravska)
»Bata«, Kralja Aleksandra ul. 29.

PITOMAČA (Savska)
Mesarić Adam.

PODGORICA (Zetska)
Popović Đoko, Vučedoiska ul.
Dervišević Halil i sinovi, Slobode ul.

PODRAVSKA SLATINA (Savska)
Đurčević Đuro.
Kavgić Mirko.
Zečić Gligorije.

POŽEGA UŽIČKA (Drinska)
Antonijević Mihailo, Majora Ilića 11.
Gojgić P. Marko, Kralja Aleksandra 15.
Trifunović Jelesije, Kralja Petra 1.

PRNJAVOR (Vrbaska)
»Bata« cipele i koža d. d. u Zagrebu, fil. Prnjavor.
Bošković Bogdan.

RAB (Primorska)
Quadranti Ivan.

RAČA KRAGUJEVAČKA (Dunavska)
Radosavljević M. Ivko, Kralja Milana 35. Tel. 10.

RUMA (Dunavska)
Dimitrijević Stevan, Kralja Petra 170.
Herzog Eduard.
Isajlović Todor.
Pintz Franjo.
Polaček M. i sin, Kralja Petra 166.

RUPA pri KRANJU (Dravska)
Šorli Jurij.

SLAVONSKA POŽEGA (Savska)
Čepelak Marija, Trenkova ul.
Haas Mavro, Sv. Florijana.
Preis Samuela nasljednici Heinrich i Press.

SLAVONSKI BROD (Savska)
»Bata« cipele i koža d.d., podružnica.
Hendel Mano, Trumbićeva ul.
Vujić Ivan.

STARA PAZOVA (Dunavska)
Mušicki Branko.

ŠABAC (Drinska)
»Bata«, Masarykova 1.
»Boston«, Masarykova 6.
Kovačević Aleksandar, Jevremova.
»Humanik«, Jevremova.

ŠIBENIK (Primorska)
Gulam Rade Vicin, kbr. 110.
Kuvač Šime i drug, kbr. 217.
Naschimbeni braća, kbr. 172.
Žigon i drug, kbr. 94.

TRŽIČ (Dravska)
Globočnik A.
Goeken Herman.

SARAJEVO (Drinska)
Arnautović Alija, Kujundžiluk ul. 15.
»Bata«, Strosmajerova ul. 3.
Bilbija Božidar, Marijin dvor 2.
Bičakčić Edhem, Kralja Petra ul. 13.
»Boston« a. d. fabrika obuće, filijala, Sarajevo, Prestolonaslednika Petra 11.
Dusper Nikola, Aleksandrova ul. 83a
Eskenazi M., Aleksandrova ul. 59.
Finci Silvio, Ćukovića ul. 2.
»Humanik« d. d., Štrosmajerova ul. 10.
»Jara« tvornica cipela, Prestolonaslednika Petra ulica, (zgrada Bos. ind. banke).
Krajzl braća, Aleksandrova ulica.
Marković Pajo, Zrinjskog ul. 6.
»Peko« trgovina cipela, Prestolonasljednika Petra ulica.
»Petovija« usnjarska ind. d. d., fil.: Sarajevo.
»Rekord« skladište cipela, R. Romano.
Stojkanović braća, Štrosmajerova ul. 10. Tel. 4-78.
Zagrebačka tvornica cipela, Kralja Petra ulica, (skladište u Sarajevu).

SENTA (Dunavska)
»Bata« cipele i koža d. d. u Zagrebu fil. Senta.

SINJ (Primorska)
Borković Jakov. Tel. 21.
Čarić Božo Lovrin.

SISAK (Savska)
Armuth i Richtmann. Tel. 85.
Poznić Vjekoslav i drug, Jelačićev trg 4. T. adr.: Poznić.
Steiner Vilim.
Weiss M., Preradovićeva 6.

SLOVENSKA BISTRICA (Dravska)
Ratej J.

SOMBOR (Dunavska)
»Bata« cipele i koža d. d. u Zagrebu, fil. Sombor.
»Boston« a. d. fabrika cipela Beograd, fil. Sombor. Prodavaonica Kralja Aleksandra 10.
Ćirić Strahinja.
»Peko«, družba z o. z., Kraljevića Đorđa ul.
»The Union Shoe«, Tordi Kata, Kr. Aleksandra ul. 8.

SPLIT (Primorska)
Asić Blaž, Subićeva ul.
»Bata« cipele i koža d. d. Zagreb podružnica, Krešimirova 2. Tel. 2-93.
Degiuli Angelo, Trg 9 Novembra 1882.
Drutter Bernard, Subićeva ul.
»Humanik« vlasnik Petovia usnjarska ind. d. d., Bregi pri Ptuju, Ispod Ura 1.
»Hermes« Klinger i Goldstein, Ivaniševića prolaz.
Kvasić Marko, Zagrebačka 12.
Papo D., Narodni trg.
»Peko« dr. z o. z. fabrika in prodaja čevljev, filijala, Marulićeva 4.
Zagrebačka tvornica cipela d. d., Trg 9 Novembra 1882.
Žuljević Jakša, Narodni trg.

STARA KANJIŽA (Dunavska)
»Bata« cipele i koža d. d. u Zagrebu, fil. Stara Kanjiža.

STARI BEČEJ (Dunavska)
»Bata« cipele i koža d. d. u Zagrebu, fil. Stari Bečej.

SUBOTICA (Dunavska)
»Bata« cipele i koža d. d. u Zagrebu, fil. Subotica.
»Boston« a. d. fabrika cipela Beograd, fil. Subotica prodavaonica, Trg Slobode 2.
Engländer Martin, Strossmayerova 6.
»Jugo« Julio Gonta, trgovina cipela
»Peko« družba z o. z., Karađorđev trg 2.

SV. IVAN ZELINA (Savska)
Gluhak Ivan, trgovina koža i cipela.

VALJEVO (Drinska)
»Bata« d. d., Kneza Miloša 7.
Jevtić Miloš, Vojv. Mišića 35.
Jovanović i Antonijević, Kneza Miloša 3.
Jovanović Čedomir, Čika Ljubina 2.
Nikolić Vasa, Vojv. Mišića 19.
Pavlović Ž. Nedeljko, Čika Ljubina 12.

VARAŽDIN (Savska)
Danko Slavoljub, Gajeva 17.
Spitzer J.

VELIKA KIKINDA (Dunavska)
»Bata«.
»Boston« a. d.
Goldstein Moša.
Radin Milivoj.
Wezl Jovan i sin.

VELIKI BEČKEREK (Dunavska)
»Boston«.
»Bata«. Tel. 2-63.
»Humanik«.
Kelemen Stevan.
Konja Franje udova.
Liptay Desider.
Lukinić Nikola.
Majer Franja.
»Peko«.

VELIKO GRADIŠTE (Dunavska)
Bata Tomaš, Kralja Milana 65.
Matić Dragutin, Kralja Milana 85.
Momirović braća, Kralja Milana 84.
Stokić Vasa, Kralja Milana 61.
Stojković Milivoje, Kralja Milana 27.
Šubert Aleksa, Kralja Milana 56.
Vasić Jefrem, Kralja Milana 84.

VINKOVCI (Savska)
Deitelbaum Hugo, Kraljice Marije.
Epstein Mavro, Srpska ul.
Novak i Marijein, Aleksandrova 3.
Vučenov i Ostojić.

VIROVITICA (Savska)
Šneman Martin, Zvonimirov trg 8.

VRŠAC (Dunavska)
»Bata«.
Pantelić Branko.
Schwarz Julije.

VUKOVAR (Savska)
Milojević Antun, Gajeva ul. 6.
Selaković Teodor, Kralja Petra ul.
Pinkas Walder, Kralja Petra 18.
Tomljenović Barbara, Kralja Petra 4.

ZAGREB (Savska)
Amerikansko skladište cipela d. d., Ilica 22. Tel. 44-39. T. adr.: Amerikan Shoe.
Braun Otto, trgovina cipela, Ilica 21.
»Bata« trgovina cipela i kože d. d., Ilica 10. Tel. 47-44. T. adr.: Bata.
Ebenspanger Šandor, tvorničko skladište cipela d. d., Ilica 2. Tel. 35-25.
Drechsler Robert, trgovina cipela, Ilica 6. Tel. 44-89.
Frković i drug, trgovina cipela, Mesnička 5. Tel. 54-65. T. adr.: Frković.
Goldschmidt Anton, trgovina pomodne robe, cipela i šešira, Ilica 23. Tel. 32-75.
»Humanik« trgovina cipela, Ilica 3. Tel. 73-44.
»Ivette« Schönbaum M., trgovina cipela, Ilica 31. Tel. 34-84. T. adr.: Ivette.
Kastner i Öhler, trgovačka kuća, Ilica 4. Tel. 32-65, 73-14.
»Novi Bazar« Danon H. Mihael, trgovina cipela, Ilica 50.
»Peko«, trgovina cipela d. z. o. z., Ilica 15. Tel. 85-79.
Piškur Franjo, Fairy Shoes, trgovina cipela, Ilica 62.
»Postola« Neuman Srećko, trgovina obućom, Ilica 61.
»Robinson« Štefanac Petar i drug, trgovina cipela, Samostanska 11.
Rosenberger Ida, trgovina cipela, Ilica 25.
»Salamander« d. d., trgovina cipela, Ilica 36. Tel. 46-84. T. adr.: Salamander.
Slavnić N., trgovina kože, obućarskog, remenarskog pribora, cipela i kožne galanterije, Jurišićeva 2. Tel. 46-33.
Spitzer M., trgovina cipelama, Ilica 5. Tel. 43-94.
Uraić Đuro, trgovina cipela i kožnih proizvoda, Gajeva 6. Tel. 75-78.
»Velebit« Horvat Antun, trgovina cipela vlastite proizvodnje, Masarykova 5.
Zaloker Viktor, skladište i trgovina cipela, Ilica 65.

ZAJEČAR (Moravska)
»Bata« d. d., Pašićeva 28. Tel. 42.
»Boston« d. d., Pašićeva 6.
Marković A. braća, Kralja Aleksandra 8.
Milojković M. Milan, Trg Kralja Petra 16.
Mišković Svetolik i drug, Pašićeva 28.
Stanojević Milutin, Trg Kralja Petra 29.

ZEMUN (Beograd)
»Bata« cipele i kože d. d. podružnica.
Mrmak Mihajl, Aleksandrova ul. 5.

KOŽA
Cuir — Leder — Leather — Cuoio

BAČKA PALANKA (Dunavska)
Stein i Kaldor.

BANOVA JARUGA (Savska)
Petrinjec Juraj.

BANJA LUKA (Vrbaska)
Grünfeld Viktor.
Jahić braća.

BELA CRKVA (Dunavska)
Beckera M. sin. Tel. 30.
Rajner Bernhard.

BEOGRAD
Akcionarska kožarska zadruga, Knez Mihailova 47.

Engleski linoleum i mušemu kao i razne fine kože za obućare, tapetare i tašnere dobićete kod
Akc. Kožarske Zadruge
Kn. Mihajlova 47 BEOGRAD Kn. Mihajlova 47

Đorđević D. i komp., Kralja Petra 30. Tel. 21-045.
Jovanović Radisav i braća, Uskočka 8. Tel. 20-804.
Koen G. Stevan i komp., Kralja Petra 50. Tel. 21-338.
Krstić, Pop-Mitić i Šajnović, Knez Mihailova 53. Tel. 21-409.
Migrić A. braća, Uskočka 3. Tel. 22-429.
Mojović Milutin, Knez Mihailova 52. Tel. 24-122.
Račić i Višnjić, Karađorđeva 15.
Vranešević Stevan, Vilzonov trg 6. Tel. 26-651.

BIHAĆ (Vrbaska)
Bosnić Todor.

BJELOVAR (Savska)
Weber Josip, Trg S. Radića. Tel. 12. T. adr.: Weber.

CELJE (Dravska)
Hofbauer Anton. Tel. 2-33.
Jellenz J., Prešernova ul. 19. Tel. 92. T. adr.: Jellenz.
Stössl Max, Kralja Petra 23. Tel. 1-11. T. adr.: Stössl.

CRIKVENICA (Savska)
Ban Davorin.

CRVENKA (Dunavska)
Berger braća.

ČAKOVEC (Savska)
Baumsteiger Samuel.
Mozes B. Tel. 40.
Mayer braća.
Stern Makso. Tel. 25. T. adr.: Stern.

ČURUG (Dunavska)
Đuragin Mika.

DALJ (Savska)
Rosenthal Regina.

DARUVAR (Savska)
Kričenski Franjo.
Pollak Oskar, Glavna ul. 5.
Wachtel Otto.

DEBELJAČA (Dunavska)
Šepšei Leona.

DOBOJ (Vrbaska)
Nedeljković Dimšo.

DONJI MIHOLJAC (Savska)
Schulhof Eugen.

DUBROVNIK (Zetska)
Šutić Ivo pok. Antuna.
Torre Vjekoslav.

ĐAKOVO (Savska)
Hegedušević i Jung, Vilsonova.
Ripp Šandor.

Türkl Jakov, Bana J ačića ul. Tel. 44.

GUDURICA (Dunavska)
Kuhn Valentin.

HERCEGNOVI (Zetska)
Fratelli Sager.
Tomašević Janko.

ILOK (Dunavska)
Kaff Salamon, Glavna ul.
Stern Izrael.

INĐIJA (Dunavska)
Pisker Salamon, Kralja Aleksandra 494.

JASTREBARSKO (Savska)
Žuti Stjepan.

JAŠA TOMIĆ (Dunavska)
Wilis Julijana.

JESENICE (Dravska)
Štrucl J.

KARLOVAC (Savska)
Funk i Heinrich. Tel. 34. T. adr.: Funk.
Kramer David, Zrinjski trg 3. Tel. 1-60. T. adr.: Kramerbank.
Kučiš Josip, Radićeva 21.
Marković i drug, Zrinjski trg. Tel. 1-48. T. adr.: Kožara Marković.
Rendelli i Huzjak, Riječka 3. Tel. 1.
»Union«, Dragutin Jauk. Tel. 34, noćni 55. T. adr.: Jauk.

KAŠTEL STARI (Primorska)
Smojver Stjepo, kbr. 204.

KNJAŽEVAC (Moravska)
Đurić Miodrag, Karađorđeva 31. Tel. 16.
Potić i Panajotović, Kralja Aleksandra 8.

KOČEVJE (Dravska)
Braune Karl. T. adr.: Braune.
Hönigmann Josip. T. adr.: Leder Hönigmann.

KOPRIVNICA (Savska)
Hirschl Emanuel, Banovac ulica. T. adr.: Hirschl Banovac.
Hirschl L. naslj. Rosenfeld David.
Šternfeld Vitomir. T. adr.: Kožara Šternfeld.

KOSTAJNICA (Savska)
Lederer H. Tel. 1. T. adr.: Lederer.

KOTOR (Zetska)
Maksimović Borislav i dr.
Subota Todor T.

KRAGUJEVAC (Dunavska)
Stojanović Živojin, Kralja Petra.
Trandafilović Janaćko, Kralja Aleksandra.

KRAPINA (Savska)
Müller A., Gajev trg 1.

KRIŽE NA GOR. (Dravska)
Prešern Ivan.

KRIŽEVCI (Savska)
Kehrbacher Josip. T. adr.: Kehrbacher.

KROPA, pošta PODNART (Dravska)
Kokalj Lovro.

KRUŠEVAC (Moravska)
Đekić i Milosavljević, Knez Mihajlova 8.
Nikolić P. Nikola, Knez Mihailova 73.

LESKOVAC (Vardarska)
Kukar i komp., Kralja Petra 8.
Ristić Paja, Kralja Petra 48.
Zdravković Dimitrije, Kralja Petra 58.

LOKE—TRBOVLJE (Dravska)
Berger Ivan.

LOVINAC (Savska)
Kovačević Mate.

LUDBREG (Savska)
Weiss Samuel. T. adr.: Weiss.

LJUBLJANA (Dravska)
Frisch I., Marijin trg 3.
Gerkman L., Cankarjevo nabrežje 1. Tel. 31-56. T. adr.: Gerkman.
Kalin Savel, mesrna klavnica. Tel. 30-91 in 30-93. T. adr.: Savelkalin.
Lavrič J., Kolodvorska ul. 41. Tel. 31-54. T. adr.: Lako.
Marchiotti I., Sv. Petra c. 30.
Markun Anton, Kolodvorska ul. 41.
Moskovič brata, Jurčičev trg 2. Tel. 25-15. T. adr.: Mosković.
Pečenko K., Sv. Petra c. 32. T. adr.: Pečenko K.
Presker Josip, družba z o. z., Mesarska c. 4. Tel. 27-41. T. adr.: Presker Josip.
Seljak H., Prešernova ul. 52.
Sever Andrej.

MAKARSKA (Primorska)
Karstulović M. fu Gius.
Klarić Pavao. Tel. 2.
Mravičić et Čobrnić.
Rančić Josip, kbr. 177. Tel. 3.
Puharić Ivan p. L.

MARIBOR (Dravska)
Badl Wilchelm, Glavni trg 11. Tel. 25-85.
Kohnstein E., Vetrinjska ul. 5.
Pirich Jos., Aleksandrova c. 21. Tel. 23-38. T. adr.: Pirich Jos.
Stark Hugo, Koroška c. 6.

MARIOLANA (Dunavska)
Ulrich Mihailo.

MIJAČI, pošta ŠPANOVICA (Savska)
Herbolka Stjepan.

MURSKA SOBOTA (Dravska)
Berger Josip in sin.
Cör Ana.

NAŠICE (Savska)
Ferber Albert, Pejačevićeva 9.
Herzog Geza, Strossmayerova 21.

NIKŠIĆ (Zetska)
Trgovačko društvo, Luka Mijušković i komp. Tel. 8.

NIŠ (Moravska)
Alkalaj D. Majir, Pašićeva.
Aranđelović Dušan, Obrenovićeva.
Delja Panajot i drugovi, Obrenovićeva.
Dinić Vladimir, Obrenovićeva.
Jovanović T. Nikola, Obrenovićeva. Tel. 1-00.
Kepić Petar, Obrenovićeva.

NOVA GRADIŠKA (Savska)
Jakobčević Antun.
Mandilović Isidor. Tel. 14.
Posavina d. d. Tel. 55. T. adr.: Neumann.
Schönheit Hernieta.
Wachtl i Mandilović.

NOVA KANJIŽA (Dunavska)
Gubaš Ferenc.

NOVI SAD (Dunavska)
Ditrich F., Trg Oslobođenja 4.
Hirschl Armin.
Laks Arpad, Dunavska ul.
Morgenstern Isa, Jevrejska 7.
Popović Božidar, Jevrejska ul. 14.
Reitzer i Krishaber, Futoška 13.
Steiner Eugen i drug, Dunavska 8.

NOVI VRBAS (Dunavska)
Braun Jovan.
Breuer Maks.

NOVO MESTO (Dravska)
Erjavec Franc. T. adr.: Erjavec.
Mramor Mihael.

NOVSKA (Savska)
Frank Josip, Zagrebačka 126.

OGULIN (Savska)
Beljan Pavao.

ORMOŽ (Dravska)
Majerič Anton. T. adr.: Anton Majerič.

OSIJEK (Savska)
Bartolović i Baum (vlasnik Lavoslav Baum), I. Županijska 6. Tel. 4-33. T. adr.: Bartobaum.
Bauer Bartol, III. Jelačićev trg 14.
Kohn Aron, I. Desatičina 12.
Rennich Jakov, I. Županijska 17. Tel. 6-36.
Zadruga obućara, I. Desatičina 10. Tel. 4-88.

OTOČAC (Savska)
Pavelić Josip.
Sumajstorović Josip.

PAKRAC (Savska)
Cvijanović Pero.
Medina David.

PANČEVO (Dunavska)
Deutsch Markus. Tel. 2-19.
Dermanović i Groy. Tel. 40.
Sidji A.

PETRINJA (Savska)
Ebenspangera M. naslj. Kestler Dragutin.

PIROT (Moravska)
Cakić S. Jovan i brat, Princa Đorđa 52.
Mančić Zarije sinovi i T. Miljević. Trg Kralja Petra. Tel. 25.

PODGORICA (Zetska)
Jevrić Hasan i drugovi, Novaka Miloševa 42. Tel. 65.
Lainović Jako, Balšića 21. Tel. 13. T. adr.: Jako Lainović.
Marković Vladimir, Vučedolska 6. Tel. 42.
Pejanović J. braća, Njegoševa 25. Tel. 14. T. adr.: Braća Pejanović.

PODPEČ pri LUKOVICI (Dravska)
Cerar Karol.

PODRAVSKA SLATINA (Savska)
Gjurčević Đuro.
Engl Edo.
Kavgić Mile.
Naumann Adolf, Kolodvorska.
Zečić Gligorije.

PRELOG (Savska)
Hirschsohn Makso. Tel. 5. T. adr.: Hirschsohn.

PTUJ (Dravska)
Rechnitzerovi Adolf sinovi. Tel. 67.
Vošnjak brata.

RAB (Savska)
Quadranti Ivan.

RADOVLJICA (Dravska)
Resman Janko.

ROGATEC (Dravska)
Hasenbüchel Leopold.

RUMA (Dunavska)
Kohn Milan.
Sivčević Savo.
Stiperski Vjekoslav.

SAMOBOR (Savska)
Fleiss Franjo.

SARAJEVO (Drinska)
Alkalaj David A., Mali Čurčiluk ul. 10. Tel. 2-80.
Kajon Isak, zastupnik fabrike koža, Aleksandrova 41.
Pesah Rafael L., Kundurdžiluk ul. 15.

Trgovina koža i obućarskih potrebština
R A F A E L L. P E S A H
SARAJEVO
Kundurdjiluk ulica 9
Telefon br. 307

Pinto David S., Aščiluk ul. 3.
Romano Rafael, Kujundžiluk ul. 15.

SENTA (Dunavska)
Hofmann Samuilo ml.

SINJ (Primorska)
Milun I. p. P. kbr. 318.

SISAK (Savska)
Deutsch Makso.
Stazić V., Gajeva 11.

SLAVONSKA POŽEGA (Savska)
Čepelak Marija, Trenkova ul. 1.
Sablek braća, Trenkova ul. 22.
Toth Ivan, Trg Kralja Aleksandra 9.

SLAVONSKI BROD (Savska)
Bohunicki Dominik.
Fischer Ernest.
Mayer Lavoslav.
Vezmar Đuro.

SOMBOR (Dunavska)
Biro Bela.
Goretić Đura.
Levi David, Kr. Aleksandra 7.
Strauss Ema ud., Čonopljanska ul. 17.

SPLIT (Primorska)
Asić Blaž, Šubićeva ul.
Buj braća, Zlodrina poljana.
Bromer Julije, Stari Pazar 1.
Čorak i drug, Zapadna obala 14. Tel. 2-65.
Dicher i drugovi, Solinska cesta.
Fakač Nikola, Kraljice Marije 20. Tel. 3-51.
Đenđe Ante p. Ivana, Domaldova 4.
Kvesić Marko, Zagrebačka 12.
Marinić Ivan, Obrov.
Schonauer Geza, Bosanska 8.
Török Šandor, Katanova 19. Tel. 3-06.

SREMSKA MITROVICA (Dunavska)
Fleischmann Josef, Trg Kralja Petra.

STARA PAZOVA (Dunavska)
Deutsch Salomon.
Freund David.
Miler Gerson.
Pisker Jeni ud.
Rot Jakob.
Vojvodić Trifun

STARI BEČEJ (Dunavska)
Klein Jakob.

STARIGRAD (Primorska)
Antić Jakov, kbr. 1258.
Botteri Vincenzo.

SUBOTICA (Dunavska)
Fischer Mavro.
Kohn Imre, Zrinjski put 35.
Neufeld i drug, komisiono stovarište zagrebačke tvornice koža, Karađorđev trg 2.

SUPETAR (Primorska)
Sinčić braća.

SUŠAK (Savska)
Hajduković Gilda ud., Račkoga 14.
Metzger Josip, Tomislavova 6. T. adr:. Metzger.
Tatalović i Priskić. Pošt. pret. 53.

SV. IVAN ZELINA (Savska)
Gluhak Ivan.
Košćec Franjo.

ŠAMAC BOSANSKI (Drinska)
Softić Muharem.

ŠIBENIK (Primorska)
Nascimbeni braća.
Škarica braća p. Dume.
Žaja Ivan i brat, Dobrić.
Žigon i drug, kbr. 94.

ŠID (Dunavska)
Gruja Stevo.
Peter Đuro.

ŠKOFJA LOKA (Dravska)
Hafner Anton.

ŠOŠTANJ (Dravska)
Klemenčič Jakob. T. adr.: Klemenčič.

TIVAT (Zetska)
Baselli braća.

TOPLICE, pošta ZAGORJE, ž. st. ZAGORJE (Dravska)
Bajcar Ivan. T. adr.: Bajcar.

TRAVNIK (Drinska)
Abinun Mošo D.
Sujoldžić Salih.

TRŽIČ (Dravska)
Raitharek V.

TUZLA (Drinska)
Landa Arnošt.
Mehmedagić Smail.
Zaimović Mehmedbeg.

VALPOVO TRG. (Savska)
Latijak Antun.
Schwarz Herman.

VALJEVO (Drinska)
Levi Jakov Hajim, Kneza Mihaila.
Lukić Đ. braća, Birčaninova.
Spasojević V. Spasoje, Kneza Mihaila. Tel. 32.
Tepeš Mihailo, Vašarište.

VARAŽDIN (Savska)
Antolković Nikola, Šenoina 8. Tel. 1-43. T. adr.: Antolković.
Ebenspanger M. C., Jelačićev trg 14. Tel. 36.
Halužan Vjekoslav. Tel. 1-82. T. adr.: Halužan.
Hary braća, Strossmayerov trg 10. Tel. 83. T. adr.: Braća Hary.
Hary Teodor. Tel. 68. T. adr.: Teodor Hary.
Hönigsberg Lavoslav i sin (vl. Hönigsberg Hermann).
Lazar M., Draškovićeva 2.
Schlenger Jakob, Strossmayerov trg 3.

VAS, pošta FARA pri KOČEVJU, ž. st. KOČEVJE (Dravska)
Briški Martin.

VELIKA KIKINDA (Dunavska)
Ćurčić Aleksandar.
Papdi Franje udova.
Reiter i Keri. Tel. 1-99.

VELIKI BEČKEREK (Dunavska)
Bergental Albert.
Eckstein Jovan i sin. Tel. 1-04, 3-14.
Palmai Stevan.
Riezenberg Emanuel.
Temer braća. Tel. 3-63.

VELIKO GRADIŠTE (Dunavska)
Grujić Milica, Kralja Milana 18.
Stokić Vasa, Kralja Milana 61.
Vasić Vojislav, Kralja Milana 52.

VINKOVCI (Savska)
Beck Alberta nasljednik Marton braća, Kumičićeva ul. 45. Tel. 95 i 1-25.

VIROVICA (Savska)
Altstädter i Herzog, Strossmayerova.
Bazijanac Mijo vlasnik Bartolović August, Stjepana Radića ul. Tel. 30.
Kohna Ignaca naslj. vlasnici Kremen i Bader, Stjepana Radića ul. 18. Tel. 21.
Weinberg Julijo, Strossmayerova 2.

VISOKO (Drinska)
Oruč Mehmed.

VLASOTINCI (Vardarska)
Jović Svetozar, Kralja Milana 54. T. adr.: Svetjović.
Krainčanić Ćira, Kralja Milana 48. T. adr.: Ćirkrainčanić.
Popović S. Petar, Kralja Milana 58. T. adr.: Radpopović.
Stamenković Dimitrije, Kneza Mihaila 9. Tel. 4. T. adr.: Dlokor.
Volić S. Jordan, Kralja Milana 9. T. adr.: Jorvolić.

VRŠAC (Dunavska)
Blumm Franja.
Fischer Wiktor.
Jeger i Reihardt.

VUKOVAR (Savska)
Drenovac Jovan, Kralja Petra 28.
Eder Gottfried, Kralja Petra 15.
Kaiser Lavoslav, Pašićev trg.

ZAGREB (Savska)
Baum braća, veletrgovina kožom, Jurišićeva 30. Tel. 44-28. T. adr.: Brabaum.
Bernstein P. i sinovi, trgovina izrađenom kožom, Gundulićeva 4. Tel. 32-01. T. adr.: Bernsteinisin.
Bondy, Marton i drugovi d. d., veletrgovina kožom, Martićeva 8. Tel. 56-07. T. adr.: Bomarevi.
Bzik Ed., trgovina kože i postolarskog pribora, Nikolićeva 17.
Deutsch braća, veletrgovina kožom, Martićeva 10. Tel. 53-63. T. adr.: Jakodeutsch.
Dresner Karol, trgovina kemikalija, Zvonimirova 3. Tel. 53-69. T. adr.: Kardres (sirova koža).
Goldmann Herman, trgovina kožom, Jurišićeva 16a. Tel. 39-49.
Goldstein Julio i braća, skladište koža, Jurišićeva 3. Tel. 22-06.
Haan i Križanić, trgovina kožom, Vlaška 6.
Hertmann i sin d. d. za trgovinu kožom, Jelačićev trg 25. Tel. 44-20. T. adr.: Hertmansin.
Hertmann Viktor, zastupstvo koža, remenja i postolarskih potrepština, Martićeva 25. Tel. 63-46. T. adr.: Viktor Hertmann.
Jaromerska tvornica koža i remenja, Polisky E. d. d., Palmotićeva 12. Tel. 46-33. T. adr.: Politix.
Križanić Petar, trgovina koža, Kačićeva 8.
Magulac Franjo, trgovina kože i postolarskog pribora, Masarykova 24.
Pik i Beck, trgovina kožom, Jurišićeva 5. Tel. 84-58. T. adr.: Vladimir Pik.
Posarić Cvetko, trgovina kože i postolarskih potrepština, Tratinska c. 55.
Schlesinger Makso, trgovina koža, Vlaška 26. Tel. 20-55.
Schreiber i Mayer, skladište koža i postolarskih potrepština, Jurišićeva 24. Tel. 32-81.
Slavnić N., trgovina kožom, obućarskim i remenarskim priborom, cipelama i kožnatom robom, Jurišićeva 2. Tel. 46-33.
Stoeger i Kolmar d. d. za promet kožom i postolarskim potrepštinama, Ilica 13. Tel. 39-67.
Stern Aleksander, trgovina koža i postolarskog pribora, Ilica 55.
Sveopće trgovačko d. d., Preradovićeva 16. Tel. 41-28, 41-29. T. adr.: Sisakweiss.
Tandler Makso, trgovina kožom sirovom i prerađenom, Boškovićeva 40. Tel. 43-89. T. adr.: Tauria.
Tkalec Stjepan, trgovina koža i postolarskih potrepština, Maksimirska 49.
»Triglav« d. d. trgovina kožom i postolarskim potrepštinama, Preradovićeva 12. Tel. 28-43.
Uraić Đuro, postolarska radiona, trgovina cipela i kožnatih proizvoda, Gajeva 6. Tel. 75-78.

ZAJEČAR (Moravska)
Bošković S. braća, Pašićeva 34.
Jotić Nikola, Pašićeva 55.

ZEMUN (Beograd)
Goldstein Ervin, Subotićeva 8. Tel. 40-70.
Rosenberg Lazar, Kralja Aleksandra 11.
Sečanski braća.
Sonnenberg Herman i sin, Kralja Petra 41.

ŽUPANJA (Savska)
Bušić Ivan.

KOŽNATA ROBA
Articles en cuir — Lederware — Leather goods — Articoli di cuoio

ANDRIJEVICA (Zetska)
Marić Niko.
Šarović Jovan.

BAR (Zetska)
Iličković Mitar.
Kacila Sulejman.
Prela Andrija.

BELA CRKVA (Dunavska)
Basting Anton.
Geringer Josif.
Goldstein Leo.
Gros Josif.

BEOGRAD
»Aligator« specijalna trgovina kožnate robe, Poenkareova 2. Tel. 25-332.
Akons Hajnrih kod »Proleća«, Kralja Milana 95.

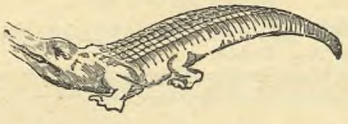

„Aligator"
MAGAZIN SPEZIAL
DE MARCHANDISES DE CUIR ET D'ARTICLES DE VOYAGE
NOTRE FABRIQUE
Konto kod Jugobanke — Tel. 25-332
BEOGRAD
Poenkareova 2

Altarac Lujza, Kralja Petra.
Azriel A. i L. kod »Lenke«, Knez Miletina 48.
Benvenisti M. »Kralj Čarapa«, Kralja Milana 83.
Bodi i Vukadinović, Knez Mihailova 27. Tel. 21-442.
Dragačević Momir, Knez Mihailova 9. Tel. 24-112.
Gabaj H. Aron, Makenzijeva 21.
Gligorijević D., Makenzijeva 41.
Govedarica Milan, Obilićev Venac 46.
Ilić St. Blagoje, Prestolonaslednikov trg 7.
Lazarević i Stojankić, Knez Mihailova 29. Tel. 21-440.
Nafusi R. Ruža »Lafajet«, Vasina 18.
Nikolić Kosta i drug, Knez Mihailova 12. Tel. 20-387.
Pejić i Simić, Kralja Milana 8. Tel. 22-618.
Pešić Dušan i brat, Kolarčeva 9.
Petrović Petar i Belović, Knez Mihailova 13. Tel. 20-648.
Sarić Sava, Prestolonaslednikov trg 36. Tel. 24-116.
Stojanović i Nešić «Uzor«, Kralja Milana 10. Tel. 25-193.

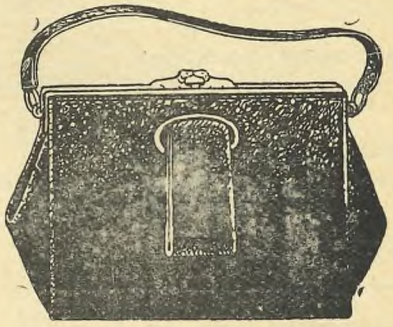

„UZOR"
Stojanović i Nešić — Beograd
Najveće preduzeće za izradu svih vrsta kožnih artikala kao: damskih torbica, budželara torbi za akta i đake i t. d.

Urošević Uroš, Knez Mihailova 11. Tel. 20-782.
Varon braća, kod »Parizlije«, Vasina 16.
Vuletić Marko, Gavrilović i komp., Knez Mihailova 20. Tel. 20-636.

BEROVO (Vardarska)
Dimić Vasilije.
Pehčević Vladimir.
Popović Ilija.
Štrbević Dimitrije.

BIJELO POLJE (Zetska)
Muzunović Osman.

BITOLJ (Vardarska)
Alil Zećir, Dr. Rajsa 68.
Kalderon Elijas, Nevesinjska 6.
Kalderon Ilijas, Vojvođanska 66.
Kamhi B. Saba, Vojvođanska 64.
Kamhi Kutijel, Vojvođanska 56.
Pardo Sinto.
Pardo Mušon.

BLED I. ž. st. LESCE-BLED (Dravska)
Hočevar Josip. T. adr.: Hočevar knjigarna

BUJANOVAC (Vardarska)
Spaja A. Tasum.
Stošić Jovan.
Stošić Tihomir.
Veličković Simon.
Veličković Stojan.

CELJE (Dravska)
Putan L., Tel. 70. T. adr.: Putan.
Stermecki R. Tel. 1-09. T. adr.: Stermecki.

CETINJE (Zetska)
Jahić Medo braća, Balšića pazar.
Maljević Husejin braća, Balšića pazar Tel. 44. T. adr.: Maljević.

CRVENKA (Dunavska)
Berger braća.

DANILOVGRAD (Zetska)
Nikolić Petko.

DUBROVNIK (Zetska)
Savin Š.
Šulić Božo.

GNJILANE (Vardarska)
Osmanović Kadrija.
Palamarević Pavle.

GOSTIVAR (Vardarska)
Gašić Đoko.

JAGODINA (Moravska)
Nalović Ljubomir, Prestolonaslednikov trg.

KARLOVAC (Savska)
Marković i drug, Zrinjski trg Tel. 1-48 T. adr.: Kožara Marković.

KLENIKE (Vardarska)
Zlatković braća.

KNJAŽEVAC (Moravska)
Đurić Miodrag, Kralja Aleksandra 8.

KOČANE (Vardarska)
Dvojaković Simon.

KOLAŠIN (Zetska)
Bošković braća.
Minić braća.
Lisičić M. Jovo.
Rakočević Zećo.

KRAGUJEVAC (Dunavska)
Đorđević Velimir, Cara Nikole.
Milićević Aleksa, Kralja Alekskandra.
Perišić Stojan, Kralja Petra.

KRUŠEVAC (Moravska)
Vukašinović Mata, Knez Mihailova 47.
Nešić Budimir, Knez Mihailova 4.

KRUŠEVO (Vardarska)
Ristić Vanča.
Pešić Dimitrije.

KUMANOVO (Vardarska)
Čevrbenski Mane.
Ismail Muarem.
Jovanović Ćira.
Jovčević Ilija.
Jovčević Stojan i sin.
Mitić Trajko i sin Dimitrije.
Raljević Trajko.

LIPLJAN (Vardarska)
Brkljač Nikola.

LJUBLJANA (Dravska)
Bonač Iv., Šelenburgova ul. 5. Tel. 23-87. T. adr.: Iv. Bonač.
Frisch I., Marijin trg.
Kette I., Aleksandrova c. 3., Tel. 31-83. T. adr.: Kette.
Korenčan J., Mestni trg 20. Tel. 22-62. T. adr.: Korenčan.
Krisper Ant., Mestni trg 26. Tel. 22-29 T. adr.: Krisper.
Lesjak V., Šelenburgova ul. 3., T. adr. Lesjak .
Magdič P., Aleksandrova c. 1. Tel. 24-38. T. adr.: Magdič.
Nova založba, r. z. z o. z. v Ljubljani, Kongresni trg 19. Tel. 27-93. T. adr.: Nova založba.
Samec Ivan, Mestni trg 21. Tel. 22-52 T. adr.: Samec Ivan.
Šinkovec A. nasl. Soss Karl, Mestni trg 18, 19. Tel. 29-26. T. adr.: Soss.
Schmitt F. M., Pred Škofijo 2. Tel. 23-57. T. adr.: Schmitt.

F. M. SCHMITT

Pred škofijo 2. — Lingarjeva ul. 4.

L J U B L J A N A

Usnjeni izdelki, čevlji, rokavice, nogavice, perilo igrače, toaletne potrebščine
Na debelo i t. d. **Na drobno**

Schwentner L .Prešernova ul. 3. Tel. 20-73. T. adr.: Schwentner.
Tičar M. družba z o. z., Šelenburgova ul. 1. Tel. 29-34. T. adr.: Tičar M.

MARIBOR (Dravska)
Kunstek Pavel, Kralja Petra trg 6. Tel. 25-20.
Kormann Franc, Gospodska 3. Tel. 24-52. T. adr.: Kormann.
Kravos Iv., Cankarjeva ul. 13.
Lah Jakob, Glavni trg 2. Tel. 23-31. T. adr.: Jakob Lah.
Martinz &Strauss, Gosposka 2. T. adr.: Martinz — Strauss.
Rosina Drago, Vetrinjska ul. 26. Tel. 29-20. T. adr.: Drago Rosina.

MITROVICA KOSOVSKA (Zetska)
Memedović Nimon.
Sekulović Meto.
Sulejmanović Jusuf.

NIKŠIĆ (Dravska)
Harović braća.
Radović braća.
Mehmedović braća.

NIŠ (Moravska)
Miljković Nikola, Obrenovićeva.

NOVI PAZAR (Zetska)
Zejnelagić Šerif.

OSIJEK (Savska)
Almasy Eugen, I. Županijska 5.
Bukšeg Ivan, Kapucinska ul.
Lust Adolf, Kapucinska 4.
Mioković i Čavić, podružnica Štimac i Drndarski d. d. glavni nastan Zagreb I. Trg Kralja Petra 11. Tel. 2-31.
Schmidt Franjo, Kapucinska ul.

PALANKA (Dunavska)
Đorđević Milan.
Jovanović F. Milutin.
Petrović Milija.

PANČEVO (Beograd)
Čub Jelena.
Čučković Isikriza.
Fuks Johan.
Heim i Deutsch.
Kaljf Edidije.
Kovač Arpad.
Ofner Janko.
Pavlović Pera.
Petra Nikolića, poslednici. Tel. 1-80.
Ranisavljević D. P.
Šepko Stevan.
Tantner Viktor.

PEĆ (Zetska)
Andrić Mihajlo.
Asan Ismet.
Asan Murat.
Mustafa Ejup.
Sadik Ali.
Stevović Maksim.
Vasilejić Nikola.
Živanić Jovan.

PLEVLJE (Zetska)
Delković Husein.
Đorović Miloš.
Muslić Šerif.
Mulović Muto.
Rabrenović Niko.

PODGORICA (Zetska)
Alibalić Murat braća, Beogradska 1.
Dervišević Halil i sinovi, Slobode 18. T. adr.: Dervišević.
Lučić Božo braća.
Mišolić Vasilije braća, Beogradska 1. Tel. 66. T. adr.: Mišolić.
Nikošić Petko braća.
Perišić Zarije braća.
Popović Đoko.

PODUJEVO (Moravska)
Andrić Dojčin i Marko.

PRIBOJ (Zetska)
Arizanović Petar.
Bajrović Rušid.
Hamzić Ćamil.
Kovačević Milenko.
Milošević Petar.
Petrović Milan.
Nestorović Milan.
Topalović Salih.

PRIJEPOLJE (Zetska)
Avdagić Smajo.

PRILEP (Vardarska)
Ćetević Dimko.
Partalović Nikola.
Petrović Danilo.
Ristić Đorđe.

PRIŠTINA (Vardarska)
Muarem Rema.
Fejzula Sefedin.
Jančetović Damjan.
Mahmud Sadik.
Mikić Vladimir.
Sulejmanović Pera.
Sulejmanović Usein.
Vučković Krsta.

PRIZREN (Vardarska)
Ajtić Čedomir i Sima.
Alimović Nebi.
Arsić Jovan.
Arsić Spasa.
Bejon Abdula.
Čemerikić Sima.
Čemerikić Toma.
Dimkić Čedomir i Dušan.
Đorđević Mane.
Gigić Ljobomir.

REKOVAC (Moravska)
Milovanović Velimir, Glavna ul. 89.

SKOPLJE (Vardarska)
Čuljković Josif, ul. Cara Dušana.
Dimitrijević Panko, Karađorđeva 51.
Durak Zeko, ul. 114 br. 17.
Jakimović Bora, Karađorđeva 54.
Kotević Jovan, ul. Karađorđeva 6.
Mustafa Ahmed.
Mustafa Emin, ul. Cara Dušana 127.

Ribarević Dimitrije, Karađorđeva 64.
Seni David, ul. 117 br. 23.
Šećerinović braća, Karađorđeva 65.
Umer Mamut, ul. Karađorđeva 82.

SPLIT (Primorska)
Marjanović Jere, Bulatova poljana.
Matutinović Ante, Livanjska ul.
Milišić Rudolf, Livanjska ul.
Prvan Ivan, Livanjska ul.

STRUGA (Vardarska)
Arnaudović Dimitrija.
Cvetković Gligor.

STRUMICA (Vardarska)
Jaramović Nikola.

VALJEVO (Drinska)
Mirčić Nikola, Vojv. Mišića 4.

VARAŽDIN (Savska)
Sparing A. Koloman, trgovina manufakturnom robom, Trg Kralja Tomislava.

VELIKA KIKINDA (Dunavska)
Budišin Miša.
Đuričin i drugovi.
Feher Ladislav.
Jugin Maksa.
Langer Bernat.
Penz Petar.
Popović Antonije.
Stein Nikola.

VELIKI BEČKEREK (Dunavska)
Bukovac Stevan.
Beno braća.
D. D. za kratku robu.
Liptay Desider.
Mesnik Imre i drug.
Molnar Miša.
Poljanski Jelena »Ruski Bazar«.
Potven Đura.
Rotenberg B.
Stein Maksim.

VELIKO GRADIŠTE (Dunavska)
Stefanović Dragoljub, Kralja Milana 69.

VRŠAC (Dunavska)
Beno K. i drug.
Boiger Aurel.
Gergeč Aleksandar.
Herter Zigmund.
Kern Đura.
Kuzmanović Dimitrije.
Steiner Aleksandar.
Weiss Koloman.

ZAGREB (Savska)
Altschul H. i drug k. d., k »Planinaru«, Ilica 5. Tel. 67-65.
Altschul Jakov, bazar, Ilica 38.
»Amerikanski bazar« Rosinger Regina, Jurišićeva 2. Tel. 22-86.
»Bečki magazin«, trgovina putnih kovčega i kožnate robe, Petrinjska 4. Tel. 51-48.
Bernstein P. i sinovi, trgovina izrađenom kožom, Gundulićeva 4. Tel. 32-01. T. adr.: Bernsteinisin.
Füzy Josip, industrija finih kožnatih proizvoda i kovčega, Masarykova 10. Tel. 65-21, 85-57. T. adr.: Füzy.
Hahn Ignac, trgovina kožnatom robom i šeširima, Ilica 56. Tel. 28-64. T. adr.: Universal.
Kastner i Öhler, trgovačka kuća, Ilica 4. Tel. 32-65, 73-14.
König S., bazar, Ilica 20. Tel. 48-73. T. adr.: König.
Pudja Dimitrije, trgovina i proizvodnja kožne robe i putnoga pribora, Ilica 9. Tel. 67-74. T. adr.: Pudja Ilica.
Slavnić N., trgovina kože i kožne galanterije, Jurišićeva 2. Tel. 46-33.
»Sljeme« trgovina putnih kovčega i kožnate robe, Ilica 26. Tel. 50-36.
Uraić Đuro, trgovina cipela i kožnih proizvoda, Gajeva 6. Tel. 75-78.
Tržec i drug, trgovina kovčega i kožnate robe, Ilica 75. Tel. 73-69.

KRZNO I IZRADE OD KZNA

Fourrures et pelleterie — Pelze und Kürschnerware — Fur and fur goods Pelliccerie e pelletterie

BEOGRAD
Backić Jovan, Knez Mihailova 6. Tel. 24-867.
Janošević Đura, Knez Mihailova 35. Tel. 22-598.
Jovanović Nikola, Terazije 1.
Kukulidis i Sakelarides, Knez Mihailova 35. Tel. 20-650.

ORIENTALSKI BAZAR I VELIKO STOVARIŠTE KRZNA
KUKULIDIS
i
SAKELARIDES
Palata Akademije Nauka
BEOGRAD
Tel. 20-650 **Tel. 20-650**

Nedeljković Đorđe, Kolarčeva 1.
Pejić Aleksa, Kralja Milana.
Požnjak Stevan, Kralja Milana.
Radosavljević Milisav i komp., Vasina 11. Tel. 21-232.
Sandl Josip, Poenkareova 22. Tel. 23-615.
Stefanović Sava, Knez Mihailova 24. Tel. 25-363.
Vojnović Ilija, Knez Mihailova 6.

CETINJE (Zetska)
Maljević Husejin braća, Balšića pazar. Tel. 44. T. adr.: Maljević.

DUBROVNIK (Zetska)
Tuškan S. nasljednici.

KRAGUJEVAC (Dunavska)
Teodosijević Petar, Kralja Petra.

LESKOVAC (Vardarska)
Tasić Gligorije, Kralja Petra 76.

LJUBLJANA (Dravska)
Šmalc Ivanka. Tel. 30-04. T. adr.: Šmalc.

MARIBOR (Dravska)
Gränitz Karl, Gosposka ul. 7.

NIKŠIĆ (Zetska)
Harović braća.
Mehmedović Ahmet braća.

NIŠ (Moravska)
Jovanović Nikola, Obrenovićeva 37.
Varon Hajim, Obrenovićeva.

NOVI SAD (Dunavska)
Davidovac Paja, Pašićeva ul. 4.
Farkaš Šandor, Kr. Petra ul. 27.
Jugoslavenska krznarska industrija a. d., Kr. Petra ul.
Milovanović Đorđe, Pašićeva ul.
Netel Salo, Trg Oslobođenja 4.

OSIJEK (Savska)
Ackerhalt S., Županijska ul. Tel. 6-91.
Feuer Đuro, Županijska ul.
Staničkov Marko, Županijska ul.
Vinicky d. d. filijala, Kapucinska ul.

PALANKA (Dunavska)
Jakšić Aleksandar.
Mijatović i Mandić.
Mirković M. Miladin.
Vidaković Nemanja.

PANČEVO (Beograd)
Deutsch Markus. Tel. 2-19.
Ninkov Živa.
Obradović S. Vlade naslednici Tantner Viktor.
»Vojvodina«.

PIROT (Moravska)
Jonić Panta, Knez Mihailova 74.

PODGORICA (Zetska)
Dervišević Halil i sinovi, Slobode 18. T. adr.: Dervišević.
Mišolić Vasilije braća, Beogradska 1. Tel. 66. T. adr.: Braća Mišolić.

RAČA KRAGUJEVAČKA (Dunavska)
Milošević P. Miloš, Kralja Milana 14.

SARAJEVO (Drinska)
Alkalaj Buki, Aleksandrova ul. 38.
Alkalaj Morena, Štrosmajerova 3a.
Franjo Andrija, Kralja Petra ul. 20.
Grujić Milorad, Kralja Petra ul. 46.
»Lisica«, Kralja Petra ulica.
Mlinarević Božidar, Kralja Petra ul.
Stošić Milorad, Kralja Petra ulica.
Tomić Stevan, Štrosmajerova ul. 5.

SOMBOR (Dunavska)
Levi David, Kr. Aleksandra 7.

SPLIT (Primorska)
Alujević Tone, Ispod Ure 7.
Aljinović Jerko, Narodni Trg.
Bačić i Vurdelja, Šubićeva 5. Tel. 4-45
Crvenković i Manojlović, Poljana Kraljice Jelene.
Morpurgo David, Krešimirova 12. Tel. 3-14.

STARI BEČEJ (Dunavska)
Đorđević Ljubomir.

SUBOTICA (Dunavska)
Goldstein Antun.
Špicer Lajčo.

TUZLA (Drinska)
Babić Lazar, Kralja Petra ul. 5.
Fürth Mavro, Kralja Petra 25.

VELIKA KIKINDA (Dunavska)
Schwarz i Kolta.

VELIKI BEČKEREK (Dunavska)
Eckstein Jovan i sin. Tel. 1-04 i 1-49.
Frank Lajoš.
Goldschmidt Lipot.

VELIKO GRADIŠTE (Dunavska)
Atanacković Tasa, Kralja Milana 80.
Vasić Vojislav, Kralja Milana 52.

Rezervisano za firmu

„LISICA“

Krznarska radnja - Sarajevo

VINKOVCI (Savska)
Epstein Mavro.

VIRPAZAR (Zetska)
Dervišević Cufo braća.
Halit Abdul.

VRŠAC (Dunavska)
Marković Božo.
Sabanović Dušan.
Wassermann Hugo i sin.

ZAGREB (Savska)
Alkalaj Buki, trgovina krznom i kožom od divljači, Ilica 53a. Tel. 68-05. (nusp). T. adr.: Bukal.
Arnstein Lavoslav, trgovina konfekcije, Ilica 26. Tel. 44-79. T. adr.: Arnstein.
Bergmann Artur, muška i ženska konfekcija, Masarykova 13. Tel. 84-43.
Betlheim Milan, trgovina odijela, Ilica 34. Tel. 39-01.
Feldmann Emil, krznarija i trgovina, Nikolićeva 11. Tel. 76-27.

Najveći izbor prvorazrednih kvaliteta
KRZNA
najmodernije ogrtače po modelima, cjelokupnu
KRZNENU KONFEKCIJU
pruža uz garanciju

Vinicky d. d.

ZAGREB
Ilica 35 — Telefon 53-37

ENGROS. DETAIL

Fischer Leo, trgovina sirovim i izrađenim krznom i konfekcija krzna Gundulićeva 3. Tel. 66-57. T. adr.: Siscia.
Kastner i Öhler, trgovačka kuća, Ilica 4. Tel. 32-65, 73-14.
»Nutria« Gabrijel Feldmann, trgovina krznom, Ilica 104. T. adr.: Fairplay.
»Oleron« F. J. Roset, trgovina šeširа krzna, Gundulićeva 3 Tel. 22-53 T. adr.: Oleron.
Presburger Felix, agenturni i komisioni posao, Kraljice Marije 2. Tel. 78-63.
Vinicky d. d., za promet i konfekciju krzna, Ilica 35. Tel. 53- 37.
»Zagrebački magazin« I. Vurdelja, veletrgovina gotovih muških i ženskih odijela, Jurišićeva 2. T. adr.: Zagrebački magazin.

ZAJEČAR (Moravska)
Bošković S. braća, Pašićeva 34.
Milojković M. Milan, Trg Kralja Petra 16.

Kemički proizvodi

Produits chimiques — Chemische Produkte — Chemical products — Prodotti chimici

KEMIKALIJE I KEMIČKO-TEHNIČKI PROIZVODI

Produits chimiques et chimico-techniques — Chemikalien und chemisch-technische Produkte — Chemicals and chemical-technical articles — Prodotti chimici e chimico-tecnici

ANDRIJEVICA (Zetska)
Dedović Radosav.

ARANĐELOVAC (Dunavska)
Damnjanović Vojislav. Tel. 10.
Janaćković Nikola.
Stojanović Andrija. Tel. 15.

BAČKA TOPOLA (Dunavska)
König M.

BANJA LUKA (Vrbaska)
Brammer Roberta nasljed., Kralja Alfonsa ul. 21. Tel. 9.
Cisar i drug, drogerija, Kralja Alfonsa ul. Tel. 20.
Mirković Tomo.
Tomić Gajo i sinovi.

BAR (Zetska)
Iličković F. Mitar.

BELA CRKVA (Dunavska)
Balzer Ferdinand.
Ranković Petar. Tel. 39.

BELA PALANKA (Moravska)
Đorđević Božidar, Kralja Aleksandra
Đorđević Jovan, Trg Kralja Aleksandra.
Đorđević Nikola, Trg Kralja Aleksandra.
Jovanović Jovan, Kralja Aleksandra. Tel. 4.
Nikolić Viden, Gospodara Jevrema.

BEOGRAD
Boroš Emerih, zastupnik Eg-gü, Knez Mihailov Venac 19. Tel. 23-958.

EMERIH BOROŠ
Beograd
Vuka Karadžića 18 Tel. 23-958
Agenturska i komisiona radnja za uvoz
Agentur u. Kommission für Einfuhr
Zastupljene firme: / Vertretungen:
Eg-Gü Welt-Wachs-Werk — Dresden
Bl-Oxyne — Paris
Curt Baumann. — Dresden
Kodak. — Zagreb



Branković J. Svetislav, Knežev Spomenik 5. Tel. 21-235.
Dinić St. Blagoje, Terazije. Tel. 20-287.
»Importkemika«, uvoz hem. tehn. produkata, Brankova 21. Tel. 21-302.
Savić Nedeljko, Kolarčeva 3. Tel. 23-908.
Zunana braća, Kralja Petra 48. Tel. 20-951.

»DANUBIUS«
Fabrika boja, firnajsa i lakova
Trgovina stakla i porculana
BRAĆE G. ZUNANA
BEOGRAD
Kralja Petra 48 — Telef. 20-951

BIHAĆ (Vrbaska)
Kršnjevi Janko.

BITOLJ (Vardarska)
Dimović Miša.

BJELOVAR (Savska)
Breuer d. d. Tel. 41. T. adr.: Breuer-društvo.

BLED (Dravska)
Benedik Gabrijel.

BUJANOVAC (Vardarska)
Timić Josif.

CRVENKA (Dunavska)
Kapes F.

ČAČAK (Drinska)
Ćirković Dragić.
Glišić i Radosavljević.
Jelić i drug.
Jovković Mladen.
Marinković Budimir.
Zoranović Stevan.

ČAKOVEC (Savska)
Strahonya Josip ml.. T. adr.: Strahonya.

ĆUPRIJA (Moravska)
Petrović A. Vladimir, Kralja Petra 49.
Sibinović Dimitrije, Kralja Petra 52.
Simić Đ .Milosav, Resavska 1.
Terzić Radosav, Kralja Petra 51.

DARUVAR (Savska)
Bauer Ervin, Jelačićeva.
Frantal Josip. Tel. 9.
Fuchs A. naslj. Poštanska.

DERVENTA (Vrbaska)
Sussman Aleksandar.

DUBROVNIK (Zetska)
Domijan i Kuničić Dubrovnik 2.
Greguš F. Josip.

ĐAKOVICA (Vardarska)
Baki Sadik Memet.

ĐAKOVO (Savska)
Matković Mišo i drug, Zrinski trg 9.

GOSPIĆ (Savska)
Stanić Bogdan.
Rukavina Milan.

KARLOVAC (Savska)
Badovinac Kamilo, Radićeva 27. Tel. 1-37. T. adr.: Badovinac.

KNJAŽEVAC (Moravska)
Atanasković S. Anta »Telalin«, Trg Kralja Petra 12. Tel. 15.
Milošević Vladimir i sinovi, Kralja Aleksandra 113.
Stojković M. Žika, Karađorđeva 51.
Veselinović N. Dobrosav, Kralja Aleksandra 9.
Vukadinović Đ. Raša, Kralja Aleksandra 86.

KOPRIVNICA (Savska)
Hirschl Franc. Tel. nusp. 39.
Marić Dušan. Tel. 54.
Vaić G. i drug, vlas. Pintarić Eugen.

KOTOR (Zetska)
Šmidt Antun.
Jovović Špito.

KRAGUJEVAC (Dunavska)
Branković J. Svetislav, Kralja Petra 71.
Nikolić Blagoje, Kralja Aleksandra 24. Tel. 46.

KRALJEVO (Moravska)
Vuković Radojko, Kralja Petra 7. Tel. 3.

LESKOVAC (Vardarska)
Petrović M. Ema, Kralja Milana 59.
Pop Cenić Josif, Kralja Aleksandra 95.
Stojiljković Nikola, Kralja Petra 67. Tel. 21.

LJUBLJANA (Dravska)
Elbert Julius, Dunajska c. 33. Tel. 20-13. T. adr.: Elbert.
Kalmus & Ogorelec, Dunajska c. 14. Tel. 24-43.
Keramična zadruga, r. z z. o. z.,Tesarska 5. Tel. 27-69. T. adr.: Keramična.
Material, družba z o. z., Dunajska c. 36. Tel. 27-16. T. adr.: Material.
Oleum družba z o. z., Gosposvetska c. 4. Tel. 29-10. T. adr.: Oleum.
Pipan & Cie, kom. družba z o. z., Resljeva c. 2. Tel. 24-34. T. adr.: Pipanko.
Rajšić Stevo Efaks, Napoleonov trg 7. T. adr.: Efaks.
»Special« trgovina, družba z o. z., Cesta v Rožno dolino 9.
Združene tvornice firneža, družba z o. z., Resljeva c. 1/II. Tel. 20-64. T. adr.: Jugofirnis.

MARIBOR (Dravska)
Jugoslovanska P. Beiersdorf & Co., družba z o. z., Gregorčičeva 24.
Kaloud, barve in laki, družba z o. z., Aleksandrova c. 28.
Sučević Branko, Slovenska ul. 8. Tel. 21-53.

MITROVICA KOSOVSKA (Zetska)
Đuk i Belović. (boje i lakovi).

MLADENOVAC (Drinska)
Jovanović D. Vukašin, Kralja Petra 106.
Jovančević Milutin, Kralja Petra 35.

MOSTAR (Primorska)
Bogdanović Bogdan, Kralja Tomislava ul. Tel. 81.
Madirazza Niko, Kralja Petra ul. Tel. 100.

NIŠ (Moravska)
Krstić i Milovanović, Obrenovićeva. Tel. 1-20.
Pešić Čedomir, Trg Kralja Aleksandra.
Stanković i Nikolić, Dušanova. Tel. 53.

NOVA GRADIŠKA (Savska)
Kohn braća, Strossmayerova. Tel. 58.

NOVI SAD (Dunavska)
»Aromatika« Berger i drug, komisiona radnja eteričnog ulja.
First Vojtek »Pik«.
Medić Rakovc i Cankl, podruž. Novi Sad, Železnička ul.
Popov Milan, Kr. Petra ul.
Popović Racko nasl. Popović Vladimir, Temerinska 9.
Rogulja Ivan, Trg Koste Trifkovića 2.
Veltman Aleksander ing., Futoška 3.

OGULIN (Savska)
Misner Ljudevit, Mucekova 23. Tel. 25.

OSIJEK (Savska)
Adler L. (vlasnik Slavko Adler) I. Županijska ul. 32. Tel. 2-92. T. adr.: Ladler.
»Astra« glavni nastan Zagreb, podružnica Osijek I. Aleksandrova ulica. Tel. 2-99.
Biser Ivan, I. Strossmayerova 49.
Bosković Geza, I. Županijska 45. Tel. 26. T. adr.: Lavengel.
Gertner i Stenberg, I. Kolarićeva ul. Tel. 6-09.
Spitzer Lavoslav, I. Desatičina 14. Tel. 2-23.
Spivak Berta, I. Strossmayerova 4.
»Viktorija« k. d. (vlasnica Reisner Rosa), I. Desatičina 13.

PALANKA (Dunavska)
Jovanović M. i komp.
Mirković i Švabić.
Pavlović Milija.

PANČEVO (Beograd)
Adler Herman. Tel. 123.
Ćirilov Isa.

PIROT (Moravska)
Đorđević Milan, Kr. Aleksandra ul. 65.
Đorđević A. Petar. Prestolonasledn. trg. 19.
Ivanković Todor i sin, Kralja Aleksandra ul. 140. Tel. 20.
Krstić P. Aleksa, Prestolonaslednikov trg 8.
Petrović Golub i sin, Knez Mihailova ul. 28.
Petrović Sreten, Kralja Aleksandra ul. 81.
Ristić Josif, Pašićeva ul. 18.
Stanković Rista i sinovi, Princa Đorđa ul. 36.
Stefanović Stojan, Jugovićeva ul. 23.
Vasić Boža, Pašićeva ul. 1.

PRIŠTINA (Vardarska)
Adižes Isak.
Gapić Dragoljub i Vlada.
Joksimović Jovan.
Koen Jakov.
Koen Isak.
Nikolić i Petrović.
Ristić Ljubomir.

PRIZREN (Vardarska)
Hzr Abdul.

PROKUPLJE (Moravska)
Apostolović Milan i sin, Jug Bogdanova ul. 128.

RAČA KRAGUJEVAČKA (Dunavska)
Marković Đ. Toma, Kralja Milana 23.

RALJA (Dunavska)
Mirković Jovan.

RUMA (Dunavska)
Fürst i Pommermajer, laboratorij »Jugo«.
Grozdić Ozren, Kralja Petra 138.

SANSKI MOST (Vrbaska)
Kirtner Moric.

SARAJEVO (Drinska)
Andrle A. i J., Štrosmajerova 2. T. adr.: Andrle.
Anglo-jugoslavensko petrolejsko d. d., Prestolonasljednika Petra ul. 13.
Ast A. M. i sinovi, Kralja Petra ul. 43.
Besarović Đorđo, Aleksandrova 97. Tel. 8-44.
Dobocki i komp., Prestolonasljednika Petra ul. 34. Tel. 45.
»Eterokemika«, Prestolonasljednika Petra 9.
Fabijanić i Kezele, Aleksandrova 101
Gradska drogerija, Aleksandrova 80
Kabiljo Elišah A., Čizmedžiluk 5.
Kabiljo Jakob A., V. Čurčiluk 26. (trgovina boja).
Kabiljo Salamon Abr., Careva 10.
Kalember Dragutin, Aleksandrova 96. Tel. 340.
Kupčević Nikola, Aščiluk 10.
»Mundus« Bernhard Lecov, agentura za tehničke artikle, Bolnička 1.
Pleyel Eduard, Štrosmajerova 4.
Rončević Stevan, Careva 2. Tel. 951.
»Sanitaria« Krička Ernest, Bolnička 1.
Standard Oil Comp., Prestolonasljednika Petra 32.
Stočević Jovan, Prestolonaslednika Petra 40. Tel. 6-62.
Sudžuka Mehmed, Bazrđani 58.
Šahinagić braća, Prestolonaslednika Petra 32. Tel. 3-19.
Šlesinger Heinrich, Prestolonasljednika Petra 20. Tel. 4.
Tatarević Ahmed, Aleksandrova 1.
Vranić Ivo, Kralja Petra 4. Tel. 1-03.
Vacum Oil komp. d. d. Zagreb. fil. Sarajevo, Aleksandrova 52.

SENTA (Dunavska)
Rozental Jene.

SISAK (Savska)
Kraker Milovan, agenturni i komis. posao mineralnim uljima te pivom. Preradovićeva 13. Tel. 1-16.

SKOPLJE (Vardarska)
Anilin a. d., ul. 106. br. 114.
Bopzinović Veljan, ul. 105. br. 9.
Branković Svetislav, Trg Kralja Petra.
Grozdić Ozren, Vardarska 5.
Jančulović Danilo, ul. Porečka.
Stevković Božin, ul. Porečka 18.

SLAVONSKA POŽEGA (Savska)
Haas Samuel, Kamenita vrata. Tel. 23.
Kohn Herman, Trg Kralja Aleksandra 8. Tel. 13.
Müller Antun, Trg Kralja Aleksandra
Schilinger Jakob, Florijanska ul. 11.

SLAVONSKI BROD (Savska)
Berger Jugoboja rudokop i tvorničko skladište boja, poštanski pretinac br. 52. T. adr.: Jugoboja.
Berić Sava. Tel. 1-23.
Frank David, Mesićeva 18. Tel. 75.
Keyzlar Theodor, podružničko skladište tvornice kretona Červeni Kostelec, Starčevićeva 4.
Kraus Josip, »Jugoboja«.
Roller Wolf.

SOPOT (Dunavska)
Dinić Borisav.
Janković Milenko.
Janković Čedomir.
Nikolajević Tasa.

SPLIT (Primorska)
Bettiza M. i sin, Sokolska 4. Tel. 29.
»Coloritas« L. Cvitanić, Sokolska 6. Tel. 60.
Jelaska Šimun, Marmontova ul.
»Konkurent« Gejza Stubnja i Josip Voltolini sklkadište stakla boja i gvožđa, Marmontova 12.
Kurtović Tomislav, Bosanska 4.
Marić Špiridione, Šubićeva ul.
Mikačić B. Marko, Domaldova 8. Tel. 17.
»Moster« tvornica boja i laka d. d. Zagreb filijala, Marmontova 12. Tel. 33.
Ratković Nikola, Krešimirova ul.
Savo D., Zadarska 17. Tel. 14.
Špan Josip, Ban Jelačića 3.
Štambus Ante, Šubićeva ul.
Zorica i Raić, Armirova poljana.

SREMSKI KARLOVCI (Dunavska)
Georgijević Lazar.
Stojadinović Milan.

SUBOTICA (Dunavska)
Griner Andrija.
Kalmar Mirko.
Neuhaus i Kalmar.
Schweiger i drugovi.
Šipoš Jene.
Vene Alekskandra ud.
Weiss i Schlesinger.

SUŠAK (Savska)
Benco Ernesto, Ružićeva 13. Tel. 83. T. adr.: Benco.
Derenčin Antun i sin, Pavletićeva 9.
Mikuličić i Kulaš, Račkoga 1.

ŠABAC (Drinska)
Despotović Nikola, ul. Masarikova 3.
Marković i Dražić, Jevremova 1.

ŠIBENIK (Primorska)
Evangelista Carlo, Kralja Tomislava 57. Tel. 61.
Relja Ivan i drug, Zagrebačka 114.

TRAVNIK (Drinska)
Kunert Julius.

TREBINJE (Zetska)
Ticić Omer, drogerija.

TUZLA (Drinska)
Einstein Milan, drogerija.
Jusufbegović Muratbeg, Kralja Petra ul. Tel. 14.

VALPOVO TRG. (Savska)
Furlić i Jahl.

VALJEVO (Drinska)
Blagojević M. i drug, Čika Ljubina 14.
Gogić M. Živorad, Vojvode Mišića 3.
Goćevac R. Milan, Kneza Mihaila 94. Tel. 25.
Đerić M. Sreten, Prote Mateje 25.
Korać Lj. Miloš, Kneza Miloša 10.
Lazić Radovan, Čika Ljubina 1.
Matić Marinko, Čika Ljubina 8.
Tomić B. Jevrem, Kneza Mihajla 78.
Veselinović J. Radenko, Kneza Miloša 12.

VARAŽDIN (Savska)
Strahonya Antun, Trg Slobode.
Thavanet Ferdo, Petrovićev trg 1.

VARVARIN (srez temnićski, Moravska)
Ilić Stevan, Grofa Orurka.
Kostić Đorđe, Dušanova 49-51.

VELIKA KIKINDA (Dunavska)
Keri Arpad.
Karajovan Vasa.

VELIKI BEČKEREK (Dunavska)
Amend Rudolf.
Weiterschan Jovan.

VINKOVCI (Savska)
Hoge Ivan, «Autokar«. Tel. 70.
Kanitz Sigmund, Standard Oil Co. Jugoslavia. Tel. 50.
Popović Riste naslj. Hadelburg Aleksandar, Kumičićeva 5. Tel. 1-26.
Prva vinkovačka trgovina octene (sirćetne) kiseline, Đuro Kovač.
Žagar Antun, Trg Slobode.

VIROVITICA (Dravska)
Francetić M.
Pavelić Luka, Gajeva 1. Tel. 7.
Pavelić Mato, Zrinjska ul. 3. Tel. 31.
Schwarz Josip. Tel. 25.

VLASOTINCI (Vardarska)
Andrejević Luka, Kralja Aleksandra 7. T. adr.: Andrejević.
Marinković Filip, Kralja Aleksandra 5. T. adr.: Filiprinković.
Volić G. Uroš i komp., Kralja Milana 56. T. adr.: Kompanija.

VRŠAC (Dunavska)
Lozančić Slavko.
Unterholz Martin.

VUKOVAR (Savska)
Adam Aleksander.
Kovačević Mihailo, Kralja Petra 25. Tel. 48.
Lukičić Antun, Kralja Petra 33.
Tachtler Aleksander. Tel. 58.
Živković Sava, Zmajeva 7.

ZAGREB (Savska)
»Acetik« d. d. za promet produktima suhe destilacije drva, Boškovićeva 33. Tel. 60-72.
Anglo-jugosl. petrolejsko d. d., Praška 6. Tel. 26-44, 26-45, 26-46, 26-47, 26-48.
Anić Marko, trgovina gvožđarske i bojadisarske robe. Savska 136.
Antić Josip, trgovina boja, laka, kemikalija i četkarske robe, Ilica 74. Tel. 47-81.
»Artes« Jünker M., kemički laboratorij i trgovina raznim kemikalijama za desinfekciju i protiv gamadi, Petrinjska 3. Tel. 49-97.
Aufenberg Gustav i Schwarz, k. d. agent. i komis. posao sa strojotehničkim materijalom, Mrazovićeva 7. Tel. 84-17.
Barolin Dragutin, agent. i komis. posao anilinskim bojama i kemičkim proizvodima, Medulićeva 16. Tel. 24-96.
»Biomedika« Fuchs Leo, Mr. ph., produkcija i promet biološkim i kemičkim proizvodima, Hatzova 25. Tel. 59-69.
Bondy Marton i drugovi, trgovina kožom, uljima i mastima za kožu, Martićeva 8. Tel. 56-07. Tel. adr.: Bomarevi.

Carmine Hugo, zastupstvo tvornica štamparskih boja, Frankopanska 12. Tel. 59-55.

»Chromos« d. d., tvorničko skladište grafičkih boja i grafičkog pribora, Frankopanska 12. Tel. 35-33.

»Color«, Hirschler A. i R., trgovina bojama, lakom i kemičkim produktima, Petrinjska 59. Tel. 51-33. T. adr.: Color.

»Danica« d. d. za kemičke proizvode, Mažuranićev trg 6. Tel. 52-43, 52-44. T. adr.: Danica.

Dignitar Pen, Rosenberger k. d., Preradovićeva 8. Tel. 26-05.

Dioničarsko društvo za promet i industriju sirovina, Ilica 52. II. Tel. 59-07. T. adr.: Polikemika.

Draženović G., trgovina željezom, bojama, lakovima i četkama, Maksimirska 51. Tel. 79-86. T. adr.: Draženović.

Dresner Karol, trgovina kemikalijama, Zvonimirova 3. Tel. 53-69. T. adr.: Kardres.

Eksportno i importno d. d., Draškovićeva 25. Tel. 54-85, 54-86. T. adr.: Impex.

Forgač Franjo, tvorničko skladište boja, laka, kemikalija i četaka, Masarykova 18. Tel. 26-20. T. adr.: Lakforgač.

»Fosfat« d. d. za promet i trgovinu umjetnim gnojivima, Mažuranićev trg 6/III. Tel. 29-13. T. adr.: Fosfat.

Freystadtl Nikola, Freystadtl i Jung, zastupstvo i promet kemičko-tehničkim proizvodima, Mažuranićev trg 5. Tel. 73-52. T. adr.: Technochem.

Friedländer Ernst, trgovina tehničkih kemikalija, Đorđićeva 11. Tel. 75-45, 69-21. T. adr.: Kemofried.

Fuhrmann Milan, agentura kemičkim i metalurgičkim proizvodima, Frankopanska 6/II. Tel. 72-84. T. adr.: Aussiger.

Gašparac Pavao, komis. skladište stolarskog ljepila, Draškovićeva 13. Tel. 28-50.

Goldschmidt V., trgovina kemikalija, sirovina, ulja i masti, Strossmayerov trg 12. Tel. 47-93, 65-27. T. adr.: Sirius.

Grätzer Ernest, zastupstvo i prodaja tehničkih potrepština, Berislavićeva 2. Tel. 58-92.

Hafner Žiga, trgovina bojadisarske i materijalne robe, Petrinjska 30. Tel. 83-52.

Heka Herforth, Kalajzić i Co. k. d. Boškovićeva 3. Tel. 84-04. T. adr.: Heka.

Huth Franjo Dr., tehnička poslovnica Masarykova 13. Tel. 26-79. T. adr.: Drhut.

»Hygiea«, higijensko-tehnički zavod k. d. (vl. Sabo Jelić), Miramarska 25. Tel. 41-65. T. adr.: Cyklon.

»Isis« d. d. za industriju i promet droga i kemikalija, Hatzova 14. Tel. 41-77, 41-78, 41-79. T. adr.: Isis.

Ivančić J., zastupstvo tvornice boja Kast i Ehinger, Berislavićeva 7.

Johan Davorin, agenturni i komisioni posao soboslikar. potrepštinama, Zvonimirova 3/IV.

»Juganil« Seebohm Hermann k. d., Svačićev trg 6. Tel. 42-08, 35-34, 68-01. T. adr.: Juganil.

»Jugopharmacija« d. d. veledrogerija i proizvodnja farmaceutskih preparata, Jukićeva 12. Tel. 53-18, 53-19, 53-20. T. adr.: Ifa.

Jugoslavenska nafta d. d., Baruna Jelačića 2/III. Tel. 53-22. T. adr.: Jugonafta.

»Jugefa« k. d. Mann Wilh. R., kemičko-farmaceutski produkti i kemikalije, Gajeva 32. Tel. 65-84. T. adr.: Farma.

Kaiser Dragutin Mr. ph., agenturni i komis. posao drogama i kemikalijama, Ilica 40. Tel. 68-60.

Kauders Artur, agent. i komis. posao, Nikolićeva 10. Tel. 40-10. T. adr.: Autokauders.

»Kemika« d. d. za kemičku i farmaceutičku industriju, Samoborska 20. Tel. 33-91. T. adr.: Kemika.

Kronfeld braća d. d. trgovina materijala i kemičkih proizvoda, Branimirova 47. Tel. 32-29, 46-16. T. adr.: Duco.

»Koloniale«, hrvat. trgovačko d. d., veletrgovina i agentura za sve grane trgovine, Ilica 73. Tel. 20-25, 20-26. T. adr.: Koloniale.

Kopani Amadej, trgovina foto-kemikalijama i priborom, Mažuranićev trg 4. Tel. 27-78. T. adr.: Mimosa.

Kugli Sv., knjižara i papirnica, Ilica 30. Tel. 40-31, 60-32 (umjetničke boje).

»Labud«, trgovačko i zastupničko poduzeće. Pečatni vosak i mirodije. Tel. 68-97. T. adr.: Trgolabud.

»Lakboja«, Haas T., trgovina laka, boja i kemikalija, Vlaška 24. Tel. 45-35. T. adr.: Lakboja

»Lykos« Mr. Vouk K., zastupstvo i skladište tvornica farmaceut., sanitar. i kemičkih potrepština, Jurjevska 8. Tel. 28-81. T. adr.: Lykos.

Matausch Oskar, kemikalije, Bosanska 42. Tel. 74-38. T. adr.: Chemmetals.

Mayer Filip, agent. i komis. posao, Gundulićeva 34. Tel. 48-31.

Mayer Hinko i drug, veletrgovina kolonijal. materijalnom i parfimerijskom robom, Praška 6. Tel. 26-44, 26-45, 26-47.

»Mibra«, kemijsko-farmaceutsko poduzeće vl. Ing. A. Miljević i Mr. ph. H. Brammer, Svačićev trg 13. Tel. 81-42.

Miljan Z. i drug, promet mineralnim uljima i autoradiona, Miramarska cesta. Tel. 24-95.

»Mineralia«, trgovina mineralnih ulja i proizvoda Tomašić i Breyer (vl. F. Tomašić), Gundulićeva 43. Tel. 23-57. T. adr.: Mineralia.

Miškić Ivan, trgovina mješovitom robom, bojama, lakom i firnisom, Medvešćak 2. Tel. 85-86, 61-07.

Mohr Viktor, tvorničko i trgovačko zastupstvo, Vlaška 72-b. Tel. 63-20. T. adr.: Morvik.

Neumann Leo Mr. dr., zastupstvo kemičko-farmaceutske industrije, Mošinskoga 14. Tel. 72-46. T. adr.: Salvakcin.

Neumann M., agenturni i komis. posao, Boškovićeva 42. Tel. 43-80. T. adr.: Vigorex.

»Olex«, Sopianac Franjo, tehničke i farmaceutske kemikalije, Zvonimirova 2. Tel. 83-53. T. adr.: Olexol.

Pennsylvania oil depot, za promet mineralnim uljima i kemičkim produktima, Gundulićeva 3. Tel. 23-65 T. adr.: Pennsylvania.

Penić Ivan d. d., veletrgovina specer. i kolonijalnom robom, Frankopanska 12. Tel. 33-30. T. adr.: Opskrba.

Poppović G. k. d. (vlas. Heincz F.), veletrgovina boja, kemikalija, sjemenja i materijalne robe, Jelačićev trg 4. Tel. 45-89.

»Rave«, kemijsko farmaceutsko industr. i drtovačko d. d., Vrbanićeva 2. Tel. 24-93, 47-11. T. adr.: Rave.

Rojan Milan, ing., boje i kemikalije, Petrinjska 3. Tel. 41-03. T. adr.: Miro.

Rosskam Robert, trgovina materijalne robe, boja i lakova, Pejačevićev trg 17. Tel. 65-63.

»Ruj«, Miglitsch Heilwig ing., internacionalna zastupstva, Gajeva 38. Tel. 25-73. T. adr.: Rujdrog.

Schreiber Adolf, agent. i komis. posao, kolonijal. robom i industr. kemikalijama, Berislavićeva 17. Tel. 49-19. T. adr.: Adolfus.

»Slavia« d. d., tvornica kemičkih proizvoda, Ilica 213. Tel. 45-46. T. adr.: Čemia.

Schreiber i Mayer, trgovina koža, masti i laka, Jurišićeva 24. Tel. 32-81.

»Sidol«, Weiss Ilija, proizvodnja i trgovina kemičkih preparata, Hatzova 25. Tel. 25-50.

Star oil comp. k. d., Stern Julio i sin, mineralna ulja i kemički proizvodi, Ilica 36/II. Tel. 47-21, 39-14. T. adr.: Staroil.

Stern Arthur, agent i komis. posao, farmaceut. i tehničkim kemikalijama, Trg Kralja Petra 8. Tel. 55-33. T. adr.: Sternchem.

»Tanin« d. d. za promet proizvoda za strojenje koža, Trenkova 5. Tel. 49-42. T. adr.: Tanin.

»Techna«, Buchal C. Gustav, tehničke kemikalije, Deželićeva 84. Tel. 55-28. T. adr.: Naftolas.

Težak M., kemikalije i droge, Gundulićeva 13. Tel. 27-57. T. adr.: Kote.

Turk Emin, zastup. tvornica kemič. tehničkih produkata, Faber R., Račkoga 11/III.

»Una«, Kalman J., tehničko poduzeće, tehničke kemikalije, Branimirova 37. Tel. 72-35. T. adr.: Unakalman.

Vacuum oil company d. d. za promet benzina, Trg Kralja Petra 6. Tel. 66-51, 66-52, 66-53. T. adr.: Vacuum.

Vilfan Draško Mr. ph., komis. posao za promet droga, kemikalija i ljekarničkih potrepština, Ilica 204. Tel. 64-11. T. adr.: Dravil.

Vrhovnik i Černe, trgovina boja, laka, firnisa i četkarske robe, Baruna Jelačića 4. Tel. 22-28. T. adr.: Vič.

Wartheimer M., oblasno koces. poduzeće za desinfekciju stanova i prodaja sredstava protiv gamadi, Masarykova 18. Tel. 26-65.

Weinberger D. i drug, trgovina boja, kemikalija, četkarske i materijalne robe, Jelačićev trg 6. Tel. 28-16, Ilica 40. Tel. 36-72.

Weiss Franjo, agent. i komis. posao, tehničke kemikalije, Mošinskoga

39. Tel. 63-39 (nusp.). T. adr.: Nitrose.
Weiss Iso k. d., veletrgovina fotopotrepštinama i kemikalijama, Ilica 24. Tel. 57-95. T. adr.: Fotooptika.
Wilhelm Julius, agent i komis. posao kemikalijama, Tomašićeva 4. Tel. 81-49. T. adr.: Tekstwil.
Zastupstva britanskih industrijalaca, Pexidr-Srića V., Radišina 11. Tel. 23-60. T. adr.: Rebritman.

ZAJEČAR (Moravska)
Đorđević M. Radomir, Vojvode Putnika 1.
Lalović C. Vasa, Kralja Aleksandra 14. Tel. 11.
Milutinović Branko i brat, Pašićeva 3.
Miljković Mihajlo i komp., Draškovićeva 9. Tel. 12.

ZEMUN (Beograd)
Bihaly braća.
Elias J. H., agentura, Dubrovačka 15. Filijala Beograd.
Goldstein braća.
Ivančević Mile, Kralja Petra 30. Tel. 71.
Potočki Milan, Kralja Petra 54.
Žigić Đuro, Kralja Petra 54. Tel. 40-73. T. adr.: Koloniale.

KEMIČKO-FARMACEUTSKI PROIZVODI

Produits chimico - pharmaceutiques — Chemisch - pharmazeutische Produkte — Chemical (pharmaceutical) products — Prodotti chimico-farmaceutici

BEOGRAD
»Embekus« drogerija na veliko, Milan V. Antonijević i Ignjat J. Levenzon, Zrinjskoga 37. Tel. 21-918.
Goldstein A. i E. Rabinovici, Zagrebačka 7-9. Tel. 26-514.

Laboratorium francuskih farmaceutskih specijaliteta

A. Goldstein & E. Rabinovici

BEOGRAD
ZAGREBAČKA 7—9 58

»Isis« a. d., Zagrebačka 9. Tel. 21-134, 24,976, 22-311.
Mišković i komp., Sarajevska 84. Tel. 24-694, 24-695.

CELJE (Dravska)
Drogerija »Sanitas« Kramar Cie Aleksandrova 5. Tel. 1-10. T. adr.: Sanitas. (Podružnica: Ljubljana, Dunajska c. in Trbovlje).

DUBROVNIK (Zetska)
Bajčetić Rado.
Bongi D. Frano.
Serragli Luigi.

KARLOVAC (Savska)
Jugoslavenska »Medica« za promet i industriju ljekarija d. d., Starčevićeva ul. Tel. 1-51. T. adr.: Medica.

KRAGUJEVAC (Dunavska)
Jakševac Nićifor, Kralja Petra.

KRANJ (Dravska)
Šinkovec B. T. adr. Drogerija Kranj.

KRK (Savska)
Mirodijarna k Bijelom Križu E. Skunca.

KRUŠEVAC (Moravska)
Atanacković Stanoje, Knez Miloša 69.

LESKOVAC (Vardarska)
Čičanović Aleksandar, Kraljice Marije 1.
Đurić Boško, Kralja Aleksandra 130. Tel. 49.

LJUBLJANA (Dravska)
»Adrija« drogerija, Mr. ph. S. Borčič, Šelenburgova 1. Tel. 34-01.

DROGERIJA
FOTOMANUFAKTURA
„Adrija"
Ph. Mr. S. Borčič
prije B. ČVANČARA
LJUBLJANA

Drogerija Gregorič, družba z o. z., Prešernova 5. Tel. 28-85. T. adr.: Drogerija Gregorič.
Drogerija Hermes družba z o. z.. Miklošičeva c. 30.
Florjančič A., Sv. Petra c. 19. T. adr.: Alfa.
Isis d. d. za industrijo in promet z drogami in kemikalijami, podružnica, Komenskega 7. Tel. 28-66. T. adr.: Isis. (Centrala Zagreb).
Kanc Anton sinova, Židovska 1. Tel. 34-20. T. adr.: Drogerija Kanc.
Salus d. d., Aleksandrova c. 10. Tel. 29-16. T. adr.: Salus. (Podružnica: Maribor).

MAKARSKA (Primorska)
Barbieri Benedetto, qm. Giuseppe kbr. 292.

MARIBOR (Dravska)
Drogerija Kanc Maks, Gosposka 33.
»Theseus«, družba z o. z. Zrinjskega trg 5. T. adr.: Theseus. (Filijala Zagreb, Mošinskoga 14).
Thür Hans, Gosposka 19.

METKOVIĆ (Primorska)
Schmitzer Francesco.

NOVI SAD (Dunavska)
»Jugobilje« Mr. Ph. Stanojević Đorđe, Petra Zrinjskog 42.
Lukač Žiga, Trg Oslobođenja.
Marer braća, Kr. Petra ul.
»Slavija«, drogerija na veliko.
»Soa« Strajinić Svetozar, Kralja Petra ul.
Živojinović Kosta, Trg Oslobođenja.

OBRENOVAC (Drinska)
Drajić Dušan, Kralja Petra 117. Tel. 8.

PALANKA (Dunavska
Vujadinović V. Živojin.

PETROVAC (sr. mlavski, Moravska)
Obadović Zorka—Šumanac, Kralja Petra 146.

SKOPLJE (Vardarska)
Petrović Luka, ul. Cara Dušana.
Sokov Vladimir, ul. Kralja Petra.

SOMBOR (Dunavska)
Feher Stevan udova, drogerija.

SPLIT (Primorska)
Bučan Ivan, Hrvojeva ul.
Fisser Fausto Volpi, Ispod Ura.
Kurtović Tomislav, Bosanska 4.
Marić Špiridone, Šubićeva ul.
Matačić Ivo, Križeva ul.
Margetić Jovo, Zagrebačka 8. Tel. 3-26.
Orebić Jozo, Zvonimirova ul.
Pohusta Josip, Trg 9 Novembra 1889.
Ratković Nikola, Krešimirova ul.
Štambuk Ante, Šubićeva ul.
Tocigl Giovanni, Zadarska ul.

SUBOTICA: (Dunavska)
Hertzl Jene.
»Nada« Gabrić V.

SUPETAR (Primorska)
Sinčić Braća.

SUŠAK (Savska)
»Alga« ljekarničko-kozmetički laboratorij, D. Budak i Vl. Kezele. Tel. 1-50.

ŠABAC (Drinska)
Kurtović Pavle-Paja, ul. Masarykova br. 2.
Milanović Dragutin, ul. Jevremova.
Samurović Vlada, ul. Jevremova.

ZAGREB (Savska)
»Cosmochemia« Vary B. Mr. Ph. promet kozmetičkih i kemičkih produkata, Smičiklasova 23. Tel. 49-99. T. adr.: Bourjois.
»Engleska Drogerija« Mr ph. Jakšić i Mr. ph. Stanković, Ilica 17. Tel. 81-87.
Golob Otmar, Dental-depot zubotehničke potrepštine i kemikalije, Praška 4. Tel. 38-29.
Hoff Josip, zastupstvo t. t. Kleining i Cie, Račkoga 4, zavojna, kirurška roba i droge.
Isis d. d. za industriju droga i kemikalija. Hatzova 14. Tel. 41-77, 41-78. T. adr.: Isis.
»Juganil« k. d. Seebohm Hermann. Svačićev trg 6. Tel. 35-34, 42-08, 68-01. T. adr.: Juganil.
»Jugefa« k. d. Mann Wilh. R. kemičko-farmaceutski produkti, Gajeva 32. Tel. 65-84. T. adr.: Farma.
»Jugopharmacija« d. d. veledrogerija i proizvodnja pharmaceutskih preparata, Jukićeva 12. Tel. 53-18, 53-19, 53-20.
Kaiser Dragutin Mr Ph. agent i komis. posao drogama, kemikalijama i ljekar. potrepštinama, Ilica 40. Tel. 68-60.
Kemika d. d. za kemičku i farmaceutsku industriju. Samoborska 20. Tel. 33-91. T. adr.: Kemika.
»Lykos« Mr Ph. Vouk K., zastupstvo i skladište farmac. kemič. laborat. potrepština, Jurjevska 8. Tel. 28-81. T. adr.: Lykos. Jurjevska.
»Mibra«, Miljević A. i Brammer H. Mr. ph., kemijsko-farmaceutsko poduzeće, Svačićev trg 13. Tel. 81-42.
Mittelbach Ž. Mr Ph. ljekarna. Jelačićev trg 2. Tel. 31-92.

Mohr Viktor, tvorničko i trgovačko zastupstvo, Vlaška 72b. Tel. 63-20. T. adr.: Morvik.
Neumann Leo Mr. Dr., zastupstva kemičko-farmaceutske industrije, Mošinskoga 14. Tel. 72-46. T. adr.: Salvakcin.
Petö Pavao Dr., komis. posao zavojnim i higijenskim materijalom, Trenkova 11. Tel. 67-45.
»Rave«, kemijsko-farmaceutsko industrijsko i trgovačko d. d. Vrbanićeva 2. Tel. 24-93. 47-11. T. adr.: Rave.
Resman A., skladište esencija, etera i cvjetnih ulja. Ilica 223. Tel. 68-13. T. adr.: Resmankade.
»Ruj« Miglitsch Heilwig ingen. internacionalna zastupstva, Gajeva 38. Tel. 25-73. T. adr.: Rujdrag.
Stern Arthur, agent. i komis. posao farmaceut. i tehničkim kemikalijama. Trg Kralja Petra 8. Tel. 55-33. T. adr.: Sternchem.
Tržak M., kemikalije i droge, Gundulićeva 13. Tel. 27-57. T. adr.: Kote.
Vilfan Draško, Mr Ph., komis. posao za promet droga, kemikalija i ljekarničih potrepština, Ilica 204. Tel. 64-11. T. adr.: Dravil.
Wolff I., trgovina zubotehničkih potrepština i droga, te aparata, Gundulićeva 5. Tel. 38-21. T. adr.: Ashdepot.

KOZMETIČKI I PARFIMERIJSKI PROIZVODI

Cosmétiques et parfumerie — Kosmetische Präparate und Parfüme — Cosmetics and perfumes — Cosmetici e profumerie

BELA CRKVA (Dunavska)
Hepke Berthold.
Radulović Stevan.

BEOGRAD
Engleska drogerija »Union«, braća J. Jovanović, Knez Mihailova 33. Tel. 22-595. T. adr.: Oralogija.
Krstić i drug, Knez Mihailova 8. Tel. 24-422.
„Lamiko", Rista Milutinović, Knez Mihailova 14. Tel. 20-745. T. adr.: Lamiko.

Droguerie LAMICO
Depot de parfumerie & du materiel sanitaire
DU MONDE ELEGANT

Milovanović i brat, Knez Mihailova 39. Tel. 21-124. T. adr.: Milobrat.

PARFIMERIJA
Milovanović i Brat
BEOGRAD
Knez Mihajlova 39
Generalni zastupnici firme D'ORSAY PARIS

»Trifolium« Lazić, Janković i Alkalaj, Kralja Milana 53., Tel. 20-398.

BOLJEVAC (Moravska)
Jevremović L. Ilija, Kralja Aleksandra 33. Tel. 8.

ĆUPRIJA (Moravska)
Jovanović N. Đoka, Kralja Petra 55.
»Luvr« Tihomir K. Tasić i brat, Kralja Petra 39.
Ninić i Nikolić, Kralja Petra 29.
Ristić M. Milovan i sin, Kralja Petra 9. Tel. 13.

DARUVAR (Savska)
Weiss Josip.

DONJA STUBICA (Savska)
Feller Eugen, ljekarna. Tel. 1.

DUBROVNIK (Zetska)
Savin Š.

KARLOVAC (Savska)
»Laokoon« medicinalna drogerija i kosmetika. Mr. Ph. Navratil Ivo, Rakovačka 16. T. adr.: Laokoon.

KOTOR (Zetska)
Sekulović J. Tel. 11.

KRUŠEVAC (Moravska)
Simić Branislav, Knez Mihailova 57.

KUČEVO (Moravska)
Živković Božidar.

LEBANE (Vardarska)
Stojanović-Mentić Stanija.

MARIBOR (Dravska)
Jugoslavenska P. Beiersdorf & Co., družba z o. z., Gregorčičeva 24. Tel. 28-15.

NOVI SAD (Dunavska)
Lukač Žiga, Trg Oslobođenja 4.
Marer braća, Kr. Petra ul.
»Soa« Strajinić Svetozar, Kr. Petra ulica.
Živojinović Kosta, Trg Oslobođenja.

OGULIN (Savska)
Kregar Josip, trgovina mješovitom robom, Mucekova 20.

OSIJEK (Savska)
Fluger Iso, I. Kapucinska 9.
Gobetzky i Dr. Miler »Drogerija Crvenom Krstu«, I. Trg. Kralja Petra 1. Tel. 2-03.
Gulnerić Franjo i drug, Kapucinska 12.
Paneth Artur. I. Kapucinska 25. Tel. 5-70.
Schlesinger Bela, I. Desatičina 28.
Zorić Mladen, »Rivoli«, I. Kapucinska ul.

PALANKA (Dunavska)
Jakšić M. Aleksandar.
Krstić Živan.
Mihailović Jovan.
Mirković M. Miladin.
Radivojević M. Živan.
Stanković St. Vlada.
Stanojević V. Lazar.
Vujadinović Živojin.

PANČEVO (Beograd)
Popov Ljubica.

PETROVAC (sr. mlavski, Moravska)
Obadović Zorka-Šumanac, Kralja Petra 146.

RAČA KRAGUJEVAČKA (Dunavska)
Miljković Živko, Kralja Milana.
Radosavljević M. Ivko, Kralja Milana 25. Tel. 10.

RUMA (Dunavska)
Fürst i Pommermayer, laboratorij »Jugo«. T. adr.: Jugo.

SARAJEVO (Drinska)
Andrle A. i J., Štrosmajerova 10.
Komadina S., Aleksandrova 85.
Levi Izidor, zastupa fabrike parfumerije, Aščiluk 5/1.
Matić Vaso S., Aleksandrova 3.
Stanišić Žarko, Kralja Petra 8.
Šahinagić braća, Prestolonasljednika Petra 32.
»Venus« Polzović Aron, Kralja Petra 11.

SENTA (Dunavska)
Parfimerija Đurđevanski i Greci.

SLAVONSKA POŽEGA (Savska)
Blum Vilim.
Tomić Dragan.

SKOPLJE (Vardarska)
Sokov Vladimir, Ul. Kralja Petra.
Petrović Luka, Ul. Kralja Petra.

SOMBOR (Dunavska)
Herman Ignjat, St. Knićanina ul.
Landauer Martina supr., Kr. Đorđa 13.

SPLIT (Primorska)
Foto Central Parfumerija S. Berner, Narodni trg.
Mladina Martin, Marulićeva ul.
Morpurgo, parfumerija, Marulićeva ul. 6.
Parfumerija «Venus», Ispod Ure.
Parfumerija »Luxol«, Marulićeva ul.
Petrošić Emil, Iličev Prolaz.

SREMSKA MITROVICA (Dunavska)
Mr. Ph. Lederer Jelka. T. adr.: Drogerija Lederer.

SUBOTICA (Dunavska)
»Erika«, Šporet Mavro.
Mitller Julio.

SUŠAK (Savska)
»Alga«, ljekarničko-kozmetički laboratorij, D. Budak i Vl. Kezele. Tel. 1-50.
Mikuličić i Kulaš, Račkoga 1.

VARAŽDIN (Savska)
Petrony Franc Mr. ph., Petrovićev trg 15.

VELIKA KIKINDA (Dunavska)
Heller i Važonji. Tel. 1-51.
Schönberger I.
Neumann Franja ml.

VELIKI BEČKEREK (Dunavska)
Bala Richard.
Ede Leopold.
Kovač N.
Poljanski Jelena »Ruski Bazar«.
Vegh sestre.

VELIKO GRADIŠTE (Dunavska)
Blagić Aleksandar, Kralja Milana 18.
Draškoci Slavko, Kralja Milana 12.
Sukijasević Mardiros, Kralja Milana 41.
Saratlić Đorđe. Kralja Milana 1.

VINKOVCI (Savska)
Bulajić Ljuba, parfumerija »Ideal«, Mihanovićeva ul. 15.
Germišek Antun »Venus« parfumerija, Trg Slobode 2.

Matijević G., parfumerija »Mira«, Kraljice Marije ul. 2. T. adr.: Mira.

VRŠAC (Dunavska)
»Mira« parfimerija.
Ninković Đuro.

VUKOVAR (Savska)
Eder G. i sin, »Jadran«. T. adr.: Ledersin.
Kirchbaum Dr. Feliks, drogerija.

ZAGREB (Savska)
Barolin Dragutin, agent. i komis. posao anilin. bojama i kemičkim proizvodima Medulićeva 16. Tel. 24-96. T. adr.: Barolin.
Baugut Franjo, skladište i zastupstvo parfimer. i galanterijske robe. Gundulićeva 2. Tel. 85-36.
»Cosmochemia« Mr. ph. promet kozmetičkih produkata. Smičiklasova 23. Tel. 49-49. T. adr.: Bourjois.
Drogerija Mr. Ph. Weinberger F., parfumerija i kosmetički preparati, Ilica 6. Tell 49-47.
»Engleska Drogerija«, Mr. ph. Jakšić Oto i Mr. ph. Stanković, Ilica 17. Tel. 81-87.
»Florami« parfumerija Šorš Đuro Mr. ph., Masarykova 12. Tel. 74-94.
Grünwald L., medicinalna drogerija, Ilica 2.
Hojka Milan, trgovina kozmetičkih preparata »Centifolia«, Jurišićeva 8. Tel. 38-88.
»Jugopharmacija d. d., veledrogerija i proizvodnja farmaceutskih preparata, Jukićeva 12. Tel. 53-18, 53-19, 53-20. T. adr.: Ifa.
Kastner i Öhler, trgovačka kuća. Ilica 4. Tel. 32-65, 73-14.
Kralj Vjekoslav, trgovina potrepština za brijače i vlasuljare, Gajeva 25. Tel. 27-01.
»Laokon« Mr. ph. Rosenfeld Oscar, medicinalna drogerija. Praška 4. Tel. 40-49. T. adr.: Laokon.
»Lykos« Mr. ph. Vouk K., zastupstvo i skladište farmaceut. i kemičk. produkata, Jurjevska 8. Tel. 28-81. T. adr.: Lykos Jurjevska.
Mayer Hinko i drug, Praška 6. Tel. 26-44, 26-45, 26-46, 26-47.
Mayer Filip, agent. i komis. posao, Gundulićeva 34. Tel. 48-31.
»Mibra«, kemijsko-farmaceutsko poduzeće, vl. ing. A. Miljević i Mr. ph. H. Brammer, Svačićev trg 13. Tel. 81-42.
»Mignon« drogerija i parfumerija. Mr. Lucarić i Mr. Chudoba, Nikolićeva 14. Tel. 27-07.
Milinov S., trgovačka kuća, Jelačićev trg. Tel. 59-59, 59-60, 59-61. T. adr.: Milinov.
Miškić Ivan, trgovina kolonijal. i parfumerijskom robom, Medveščak 2. Tel. 85-56, 61-07.
Neumann M., agent. i komis. posao. Boškovićeva 42. T. adr.: Vigorex.
»Nobilior« Löwy A., parfumerija, Ilica 34. Tel. 37-65. T. adr.: Nobilior.
»Olex« tehnički i kemički produkti, F. Sopianac, Zvonimirova 2. Tel. 83-53. T. adr.: Olexol.
»Rave« kemijsko-farmaceutsko industr. i trgovačko d. d., Vrbanićeva 2. Tel. 24-93, 47-11. T. adr.: Rave.
Starčević i Vlatković, parfumerija, Radišina 3. Tel. 47-77.
»Superba« parfumerija, kosmetičke, higijenske i sanitarne potrepštine, Ilica 64.
»Tea« parfumerija, Rožić M. Ivo, Jurišićeva 26.
»Theseus d. s o. j. veledrogerija, Mošinskoga 14. Tel. 72-46. T. adr.: Theseus.
Wollner Hugo i drug, veletrgovina galanterijskom robom. Nikolićeva 14. Tel. 21-16. T. adr.: Wollnerkomp.

ZEMUN (Beograd)
Drogerija »Venus« Mr. I. Peršič, Zmaj Jovina 33. T. adr.: Venus.
Klepfer Jakob, Kralja Petra 22. Tel. 41-01.
Pisker Eugen, »Gentlemen«, Kralja Petra 22.
Pisker Josip, Kralja Petra 26. Tel. 41-77.

Tekstilna roba

Textiles — Textilware — Textile goods — Tessuti

KIŠOBRANI I SUNCOBRANI

Parapluies et ombrelles — Regen- und Sonnenschirme — Umbrellas and parasols — Ombrelle e parasoli

BANJA LUKA (Vrbaska)
Bekeng Olga, Gospodska 3.
Bačić i Vurdelja, Kralja Petra drum. Tel. 1-17.
Schnitzler i Kon, Kralja Alfonsa ul. Tel. 1-14.

BEOGRAD
Bodi i Vukadinović, Knez Mihailova 27. Tel. 21-442.
Govedarica Milan, Kralja Milana 40.
Ilić S. Blagoje, Prestol. trg 7. Tel. 21-543.
Lazarević i Stojankić, Knez Mihailova 29. Tel. 21-440.
Mandić Koja, radionica sunco-kišobrana, Zmaj od Noćaja 13. Tel. 25-173.

RADIONICA SUNCO-KIŠOBRANA,
Koje Mandića
MUŠKOG I ŽENSKOG RUBLJA
Marka Mandića
BEOGRAD
Zmaj od Noćaja 13. Tel. 25-173
PRODAVNICA — Knez Mihajlova 15
Telefon 22-982

Maksimović J. braća, Kolarčeva 10.
Milošević S. i Aćimović, Gračanička.
Nikolić Kosta i drug, Knez Mihailova 12. Tel. 20-387.
Nikolić i Petrović, Kralja Milana 6.
Obradović Rista, Kralja Milana 8.
Pešić V. Dušan i brat, Terazije 1.
Petrović Petar i Belović, Knez Mihailova 13. Tel. 20-648.
Vuletić Marko, Gavrilović i komp., Knez Mihailova 20. Tel. 20-636.

BRČKO (Drinska)
Jojić i Pavlović, Kralja Petra ul. Tel. 27.

CELJE (Dravska)
Vranjek Josipina.

CETINJE (Zetska)
Maljević Husein braća, Balšića pazar. Tel. 44. T. adr.: Maljević.

DUBROVNIK (Zetska)
Bubalo Dimitrije.
Marić & Milišić.
Savin Š.
Strinić et Čopić.
Tolentino M.
Zlošilo braća.

HERCEGNOVI (Zetska)
Matković Veljko. Tel. 31.

KORČULA (Primorska)
Tedeschi. Božo.

KOTOR (Zetska)
Ćirković Špiro.
Ćirković Tripo pok. Ivana.
Vučković A. braća. Tel. 15. T. adr.: Vučković.

LJUBLJANA (Dravska)
Kette I., Aleksandrova c. 3. Tel. 31-83. T. adr.: Kette.
Magdič P., Aleksandrova c. 1. Tel. 24-38. T. adr.: Magdič.
Mayer I. C., Stritarjeva ul. 6. Tel. 20-35, 33-29. T. adr.: Bankmayer.
Mikuš L., Mestni trg 15. Tel. 22-82. T. adr.: Mikuš.
Prva jugoslovanska tovarna dežnikov Vidmar Josip, Pred Škofijo 19. Tel. 25-90. T. adr.: Kišobrani.
Šinkovec A. nasl. Soss K., Mestni trg 18-19. Tel. 29-26. T. adr.: Soss.

MARIBOR (Dravska)
Lešnik Betka, Gosposka 14.

MOSTAR (Primorska)
Balić Abdulah, Tikvina 5. Tel. 1-24.
Brstina Lazar, Glavna Luka 1. Tel. 57.

NIKŠIĆ (Zetska)
Harović braća.

OSIJEK (Savska)
Belovarac Franjo i Antonija, I. Desatičina ul. 16.

PANČEVO (Beograd)
Heim i Deutsch.

Poslednici Petra Nikolića.
Ranisavljević D. P.
Tantner Viktor.

PODGORICA (Zetska)
Halil Dervišević i sinovi, Slobode 18. T. adr.: Dervišević.
Popović Đoko, Vučedolska.
Vasilije braća Mišolić, Vučedolska, Tel. 66. T. adr.: Braća Mišolić.

SARAJEVO (Drinska)
Aleksić Petar, Aleksandrova ul. 65. Tel. 7-78.
Altarac Salamon S. Merkuš, Prestolonaslednika Petra 7.
Arnautović Alija, Kujundžiluk 15.
Atijas Izrael Avram, Kralja Petra 9.
Bičakčić Edhem, Kralja Petra 13.
Ebenstein Moric, Prestolonaslednika Petra ull.
»Eha« Erich Hampl, Kralja Petra ul.
Hofbauer Maks, Štrosmajerova 2. Tel. 4-27.
Kajon Vita, Prestolonaslednika Petra 32.
Kočović Dimitrije i sinovi, Kralja Petra 12. Tel. 5-05.
Levi Moric Šarko, Prestolonasljednika Petra 10.
Levi Šarko, Aleksandrova 79.
Marković Pajo i Daša, Zrinjskog 6.
Musafija Moric, Kralja Petra 11.
Papo Avram Jakob, Aleksandrova 85.
Stojkanović braća, Štrosmajerova 10. Tel. 4-78.
Živojnović Milan, Kralja Petra 14. Tel. 1-74.

SUŠAK (Savska)
Škrobonja Micić i drug.

TRAVNIK (Drinska)
Vareniković Abdulah, Džamijska 2. Tel. 20.

TUZLA (Drinska)
Babić Lazar, Kralja Petra 5. Tel. 32.
Fürth Mavro, Kralja Petra 25. Tel. 58.
Jovanović Jovan S., Čaršijska ul. Tel. 88.

VARAŽDIN (Savska)
Cepanec Mijo. Tel. 90.

VELIKA KIKINDA (Dunavska)
Budišin Miša.
Penc Petar.
Stein Nikola.

VELIKI BEČKEREK (Dunavska)
Beno braća.
Bukovac Stevan.
D. d. za kratku robu.
Messnik Imre i drug.
Molnar Miša.
Poljanski Jelena »Ruski bazar«.
Potven Đura.

VRŠAC (Dunavska)
Boiger Aurel.
Gergeč Aleksandar.
Herter Sigmund.
Kern Đura.
Steiner Aleksandar.

ZAGREB (Savska)
Arbanas Julio, Ilica 19.
Cirkveni Stjepan, Ilica 66. Tel. 72-82.
Gluhinić Nikola, trgovina kišobrana, Ilica 46.
Goldschmiedt Antun, trgovina pomodnom robom. Ilica 23. Tel. 32-75.
Kastner i Öhler, trgovačka kuća, Ilica 4. Tel. 34-65.
König S. bazar, Ilica 20. Tel. 48-73.
Milinov S., trgovačka kuća. Jelačićev trg 29. Tel. 59-59.
Vidmar Josip, prva jugosl. tvornica kišobrana, prodavaona Jurišićeva 8. (Centrala Ljubljana).

KONFEKCIJA MUŠKA I ŽENSKA

Confections pour hommes et dames — Herren u. Damen Konfektion — Ready-made clothing for ladies and gentlemen — Abiti fatti e mode

BANJA LUKA (Vrbaska)
Bokonjić Vaso.
Kabiljo Elias A., Aleksandrova 26.

BELA CRKVA (Dunavska)
Dervarić i Pempl.
Laslo Josif.

BEOGRAD
Alkalaj J. Miša »Renesans«, Prestolonaslednikov trg 10. Tel. 25-362.
Berger Julius, Kralja Aleksandra 50.
Dankučević Živko, Knez Mihailova 17. Tel. 24-340.
Dimitrijević P. braća, Kralja Aleksandra 6.
Janošević Đura, Palata Akademije Nauka. Tel. 22-598.

ženska i muška konfekcija, krzno, galanterija i pomodna manufaktura, izrada muškog odela i kaputa, engl. muški štofovi, ženskih kaputa, kostima, haljina i bundi po meri, izrada rublja po meri.

Đura Janošević
BEOGRAD
Palata Akademije Nauka
Osnovana 1889 Telefon 22-598

Jovanović Kosta, Knez Mihailova 16. Tel. 21-237.
Mitić Vlada i brat, Knez Mihailova 43. Tel. 22-126, 26-718, 21-219. T. adr.: Vladatić.
Trajković K. Svetislav, Knez Mihailova 10. Tel. 21-033.

BIJELJINA (Drinska)
Maksimović Mihailo.
Mitrović Milorad.
Vasilić Radivoj i Stojan.

BJELOVAR (Savska)
Ackermann M. naslj. Lovrak Vl., Aleksandrova 4.
Rosenberger Makso. Tel. 65.

BITOLJ (Vardarska)
Memiš Nebi.

BOLJEVAC (Moravska)
Đuričić Zdravko, Kralja Aleksandra 51.
Jolić Borivoje i drug, Kralja Aleksandra 40.
Ristić Milenko i sinovi, Kralja Aleksandra 24. Tel. 18.

BRČKO (Drinska)
Tomić Mihajlo.

CELJE (Dravska)
Cerlini Drago.
Mastnak Ivan, Kralja Petra c. 15.

CETINJE (Zetska)
Halil Dervišević i sinovi, Balšića Pazar.
Husejin Maljević, Balšića pazar. Tel. 44. T. adr.: Braća Maljević.

CRVENKA (Dunavska)
Schwendner Jakob, tvornica muških i dečjih odela.

Tvornica muških i dečijih odela
Jakob Schwendner
Erzeugung von Herren u. Knaben Kleider
CRVENKA
Telegramme: **Schwendner, Crvenka**

DERVENTA (Vrbaska)
Scherf i Zahler.

DUBROVNIK (Zetska)
Bernard Hajon. Tel. 56.
P. Ortolani & Co.

ĐAKOVO (Cavska)
Berger Šimo.
Epstein Jakob, Vilsonova 3.
Puhl Mijo.

HERCEGNOVI (Zetska)
Matković Veljko.

ILOK (Dunavska)
Stern Heskel, Čaršija.

KARLOVAC (Savska)
Ban Stjepan, Strosmayerov trg 1.
Bergmann Alfred, Zrinjski trg 3.
Hirschl Ladislav.
Petrak G. i sin, Jelačićev trg 4. Tel. 92.
Pintar Josip, Gundulićeva 8.

KIČEVO (Vardarska)
Nerandžić Fokio.

KOPRIVNICA (Savska)
Radmanić Josip, Jelačićev trg. T. adr.: Tivar.

KORČULA (Primorska)
Tedeschi Božo.

KOTOR (Zetska)
Čirković Špiro.

KOVIN (Dunavska)
Kuhn Franja.

KRAGUJEVAC (Dunavska)
Jakovljević Kosta i sinovi, Masarikova 6. Tel. 8.
Judić Miša, Kralja Petra 56.
Marić Vladimr, Kralja Petra.
Mešulam Sima, Kralja Petra 73.

KRIŽEVCI (Savska)
Klarić Žiga.

KRUŠEVAC (Moravska)
Belotrepić Živko, Kneza Miloša 125.
Macić Vukadin.
Mihajlović Živko, Kosovski Spomenik 7.
Stovarište »Tivar«, Knez Mihailova 19.

LESKOVAC (Vardarska)
Milenković Milan, Kralja Petra 51.

LJUBLJANA (Dravska)
Čik M. nasl. Polach M., Mestni trg 9.
»Elite« družba z o. z. Tel. 20-51.
Gorjup Drago & Co., Miklošičeva c. 16/I. Tel. 32-33.
Ložaj Jernej, Sv. Petra c. 20. Tel. 32-73. T. adr.: Ložar.
Lukič Fran, Stritarjeva 9. Tel. 24-89. T. adr.: Fran Lukič.
Maček J., Aleksandrova.
»Noblesse«, Juvan & Ravnikar, Aleksandrova c. 4.
Rojina Jos. Tel. 29-65.
Sax Ivan.
Schumi A. Aleksandrova c. 3.
»Universal« trgovska in industrijska d. d., Krekov trg 10.

MARIBOR (Dravska)
Lah Jakob, Glavni trg 2. Tel. 23-31. Tel. adr.: Jakob Lah.
Turad Joahim, Aleksandrova c. Tel. 21-69.

MITROVICA KOSOVSKA (Zetska)
Mizrahi Žana.

NIŠ (Moravska)
Abenšoan David, Obrenovićeva.
Cekić Todor, Obrenovićeva.
Leonović Mika, Obrenovićeva.
Tasić S. Vukosava, Obrenovićeva.
Varon Haim, Obrenovićeva.
Varon Solomon, Obrenovićeva.

NOVA GRADIŠKA (Savska)
Herljević Petar, Strossmayerova.

NOVI BEČEJ (Dunavska)
Balog Stevan st.
Cink Julije.

NOVI SAD (Dunavska)
Jelenik Gizela.
Kapamadžija i Vučerić, Kralja Petra ul.
Müller Rudolf, Kralja Aleksandra ul.
Novaković braća, Pašićeva ul.
Roth Mano i sinovi, Kr. Petra ul.
»Tivar-odelo«, Pašićeva 6.
Wiegenfeld Jaša Jene, Kr. Petra ul.

OBRENOVAC (Drinska)
Daniti M. Isak, Kralja Petra 100.

OSIJEK (Savska)
Abrahamsohn Zaharija, I. Desatičina 10.
Černuta Franjo i sin (vlasnik Vilim Černuta), Kapucinska 3.
Friedmann Adolf, I. Trg. Kralja Petra 12.
Gomboš Jakob, I. Županijska 17.
Kiraly Arpad, I. Desatična 29.
Miokovič i Čavić, podružnica Štimac i Drndarski d. d. Zagreb, I. Trg Kralja Petra 11. Tel. 2-31.
Rechnitzer Richard, »Osječki magazin«, Desatična 33.
Ritscher Ljudevit, I. Županijska 6.
Rosenberg Gisela, I. Trg Kralja Petra.
Steiner Julio, Strassmayerova 4.
Steiner Matija, I. Trg Kralja Petra 10.
Šmucer Jelisava, izradba i trgovina haljina stilizovanih u narodnoj nošnji, I. Prilaz.
Ungar Mirko, I. Desatična 30.
Višik Eugen, I. Županijska 28.
Vogel Vilim, I. Županijska ul. 13. Tel. 2-14.

PALANKA (Dunavska)
Mijatović i Mandić.
Vidaković B. Nemanja.

PANČEVO (Beograd)
Bogojev Dušan.
Fodor Josif.
Hornung Petar.
Milin Nikola.
Svirčević Čedomir.
Schreiber Anka.

PEĆ (Zetska)
Alidžiković Ćerim, Mitrovička 84.
Hadži Bećir Vehbi, Mitrovička 199.
Hadži Zejnel Feta i sinovi.
Hadži Bećirović Sulejman, Kralja Aleksandra 15.
Ibišagić H. Smail, Ul. 28 broj 2.
Kadović Redžep, Mitrovička 213.
Mahmudbegović Tefik, Mitrovička 92.
Petrč Đeladin, Mitrovička 85.
Vukotić Milutin, Dečanska 5.

PIROT (Moravska)
Stamenović R. Novak, Princa Đorđa 183.

PLEVLJE (Zetska)
Radović Jelenka.

PODGORICA (Zetska)
Dervišević Halil i sinovi, Slobode ul.
Mišolić Vasilije braća. Tel. 66. T. adr.: Mišolić.

PRIJEDOR (Vrbaska)
Rapić Smail.

PRIŠTINA (Vardarska)
Navan Buhor.

RAB (Savska)
Quadranti Ivan.

RAČA KRAGUJEVAČKA (Dunavska)
Radosavljević M. Ivko, Kralja Milana 35. Tel. 10.

RUMA (Dunavska)
Herzog Filip, Kralja Petra 113-115.
Mirković Sava.

SARAJEVO (Drinska)
Böhm Ferdinand, Kralja Petra 9.
Büchler J. M., Vojvode Stepe Obala. Tel. 5-79.
Danon I. Moric, Prestolonasljednika Petra 10.
Jakšić Đorđo, Prestolonasljednika Petra 30. Tel. 5-50.
Kabiljo S. Daniel, Prestolonasljednika Petra 14.
Kabiljo D. Salamon, Prestolonasljednika Petra 14.
Kajon Isak, zastupnik tvornice muške konfekcije, Aleksandrova 41.
Kajon Šimšon, Fra Grge Martića trg.
Kamhi S. Leon, Prestolonasljednika Petra 32.
Levi Albert i dr., Prestolonasljednika Petra 28.
Levi Šarko, Aleksandrova 79.
Levič M. Avram.
Musafia I. Isidor, Prestolonasljednika Petra 32.
Papo A. Rafael, Čizmedžiluk 10.
Papo J. Jakob, Jeftanovića 2.

SENTA (Dunavska)
Ganz Juda.
Mažuran Ivan.

SKOPLJE (Vardarska)
Hajim Eli, Šabačka 41.
Macura braća, Kragujevačka 4.
Moreno Isak Lijao, Ul. 106 br. 26.
Pariski magacin Žanet, sestre Konfino Kralja Petra 3.
Stamatović Aleksandar, Pirotska 99.

SISAK (Savska)
Armuth i Richtmann. Tel. 85.
Dunčec Marko.
Plicka Stj. naslj. Marko Vunčec.
Poznić i drug. T. adr.: Poznić.
Steiner Vilim.
Weiss M., Preradovićeva 6.

SLAVONSKA POŽEGA (Savska)
Jelenčić Ivan, Florijanska 9.
Kohn Ilija, Florijanska 4.
Kohn Žiga, Trg Kralja Aleksandra 9.
Leikauff Juraj, Trenkova 5.
Milanković Marijan, Trg Sv. Terezije.

SLAVONSKI BROD (Savska)
Grossman Josip.
Mautner Josip, trg. muške i dječje konfekcije.
Vujić Ivan.

SOMBOR (Dunavska)
Puher Martina supr., »Mira«, Bezdanski put.
Vukomanov Milan »Tivar«, Kraljevića Đorđa 1.

SPLIT (Primorska)
Agbaba Marko, Maruličeva 6.
Češki Magazin, Trg 9. Novembra 1882.
Engleski magazin G. Vuletić & Co., iličev Prolaz.
Eschkenasi Raffael, Maruličeva ul.
Guina G. R. & U., Bosanska 2.
Krajšek braća, Trg 9. Novembra 1882, br. 7.
Londonski magazin Braća Matković, Šibenska ul.
Paladin Milan, Bosanska ul.
Roset I. T., Narodni Trg 9.
»Tivar« Odijela Obrov.

SREMSKA MITROVICA (Dunavska)
Jovanović Katica.
Tomić Branko.

STARA PAZOVA (Dunavska)
Naumov S. S.

SUBOTICA (Dunavska)
Klein Jakob i drug.
Pressburger Šandor.
Sonnenberg braća.

SUŠAK (Savska)
Jovanović B.
Mikšić J., Zvonimirova 5.
Škrobonja Mihić i drug.

ŠABAC (Drinska)
Melamed Jakov, Masarykova 2.

ŠIBENIK (Primorska)
Gold Franjo Đurin, Kralja Tomislava ul.

ŠID (Dunavska)
Žunić Ljubomir.

TRAVNIK (Drinska)
Jelinović Petar.

TUZLA (Drinska)
Fürth Mavro, Kralja Petra 25. Tel. 58.
Hadžiefendić Salih.

VARAŽDIN (Savska)
Deutsch Valerija, Petrovićev trg 6. Tel. 42.
Herceg Dragutin, Gajeva 11.
Rakoši Desider, agenturni i komis. posao.
Rosenberger R., Kukuljevićeva 3.
Težak Stjepan.

VELIKA KIKINDA (Dunavska)
Hečko A.
Sudarov Sava.
Schwarz i Kolta.

VELIKI BEČKEREK (Dunavska)
Flesch Zoltan.
Frank Lajoš.
Goldschmidt Lipot.
Stankov Petar »Tivar odelo«.
Schwarz i Kolta.

VINKOVCI (Savska)
Epstein Mavro, Srpska ul.
Hirthweil Adolf.
Kastner Jakob.
Weber i Zilzer, Kumičićeva 19.

VRŠAC (Dunavska)
Dembic Marko.
Schwarz i Kolta.
Waserman Hugo i sin.

ZAGREB (Savska)
Arnstein Lav, trgovina gotovih odijela, Ilica 26. Tel. 44-79. T. adr.: Arnstein.
Bergman Artur, trgovina konfekcije za gospođe, Masarykova 13. Tel. 80-43.
Betlheim Milan, trgovina odijela, Ilica 34. Tel. 39-01.
»Engleski magazin« Sidor Josip, pomodna roba i odijela za gospodu, Praška 10. Tel. 58-56. T. adr.: Englema.
Friedmana M., trgovina muške i ženske konfekcije, Ilica 21. Tel. 29-82.
Fürst Roko naslj. Deutsch Robert, trgovina gotovih odijela, Ilica 8.
Hirschl D., trgovina manufakturne, kratke i konfekcione robe, Ilica 29. Tel. 72-83.
Katz Hinko, trgovina konfekcijske robe, Ilica 44. Tel. 63-40.
Marčelja R., trgovina manufakturne robe i konfekcije, Hatzova 10. Tel. 62-52.
Neumann M. naslj. Ernst Filip, trgovina odijela, Ilica 28. Tel. 49-45.
Odijevni zavod »Royal«, vl. Stark O. i Hirschler R., Frankopanska 8. Tel. 63-47. T. adr.: Royal.
Palčić Branko, sokolska i civilna odijela, Kraljice Marije 6. Tel. 26-77. T. adr.: Trikotaža.
Pollak i Büchler, trgovina manufakturne i konfekcijske robe, Amruševa 3. Tel. 39-93. T. adr.: Manucent.
Roset F. I., trgovina ženske konfekcije, Gundulićeva 3. Tel. 22-53. T. adr.: Oleron.
Rothstein Lavoslav, trgovina manufakturnom, tekstilnom robom i gotovim odijelima, Ilica 48. Tel. 37-55.
Schäffer Jakob, trgovina manufakturne i konfekcijske robe, Vlaška 89.
Sitzer Julie, trgovina steznika, rukavica i dječje konfekcije, Gundulićeva 3. Tel. 35-67.
Šavora R., trgovina vojničkih štofova i gotovih uniforma, Petrinjska 28.
Vidic V., trgovina pomodne robe, Pavla Radića 8. Tel. 35-06.
»Vuna« Magačić M., trgovina manufakturne robe i gotovih odijela, Vlaška 119. Tel. 75-68.
Winter Pavao, trgovina ženskih šešira i ženske konfekcije, Ilica 60.
»Zagrebački magazin« I. Vurdelja, trgovina muške i ženske konfekcije, Jurišićeva 2. Tel. 54-01. T. adr.: Zagrebački Magazin.

ZAJEČAR (Moravska)
Marković A. braća, Kralja Aleksandra 8.
Mišković Svetolik i drug, Pašićeva 28.
Stanojević Milutin, Trg Kralja Petra 29.

ZEMUN (Beograd)
Friedman Leo, Kralja Petra 23.
Köser Adolf, Kralja Petra 24.
Milanović Branko.
Špindel Isak, Kralja Petra 32.

MANUFAKTURNA, KRATKA I PLETENA ROBA

Articles manufacturés, mercerie et tricotages — Manufaktur-, Kurz- und Stickware — Manufactured, knit and petty goods — Manifatture, mercerie e maglierie

ADA (Dunavska)
Berger Deže.
Nastasić Vlajko i Božidar.

ALEKSANDROVAC (sr. moravski, Moravska)
Đorđević Jevrem, Kralja Aleksandra 84.
Nikolić Milovan, Kralja Aleksandra 83.

ANDRIJEVICA (Zetska)
Jovković Đorđe.
Lončarević Akso.
Šarović F. Jovan.

APAČE (Dravska)
Kolleritsch Franc. Tel. 3.

ARANĐELOVAC (Dunavska)
Aleksić Živojin i sinovi. Tel. 24.
Đokić Svetozar.
Đorđević Milutin.
Đorđević Radomir.
Jovanović Danilo.
Jovanović Radisav.
Jovanović Radovan.
Kostić Pavle.
Lazarević Ilija.
Matijašević Milorad.
Milanović Mihajilo.
Mihajilović i Rašić.
Pavlović Dobrivoje.
Pajić Vojislav.
Petrović Mihajilo.
Radovanović Ljubisav.
Stanić Tihomir.
Stefanović Kosta.
Zečević Vujica.
Živanović Vojislav.
Živanović J. Milan.
Živković Živko.

BAČKA PALANKA (Dunavska)
Hajnal Pavle.
Hochenberger Josif.

BAČKI PETROVAC (Dunavska)
Berger i Lazar.

BAJMOK (Dunavska)
Kern Jovan.

BAKAR (Savska)
Dobrović I. R. Tel. 2. T. adr.: Dobrović.

BANATSKI BRESTOVAC (Dunavska)
Majstorović Milivoj.
Wiener Petar.

BANATSKI KARLOVAC (Dunavska)
Bassler Karlo.
Čiš Jano.
Humel Johan.
Jakobe Markus.
Kehr Jovan i sin.
Weiss Stevan.
Ziegler Franc.

BANATSKO NOVO SELO (Dunavska)
Jovanović Mita.
Sudan Trajan.
Šreder Jovan.

BANATSKO ARANĐELOVO (Dunavska)
Weiss Manojlo.

BANJA LUKA (Vrbaska)
Babić Ljubomir, Kralja Petra ulica.
Bačić i Vurdelja.
Biberić Ali ef.
Bilbija Nikola, Kralja Petra Drum.
Burić Muho.
Dujso Mustafa, Milića ulica.
H. Avdić Meho.
Izrael Salamon.
Kabiljo Samuel.
Konjik Đorđo, Govedarnica.
Kuljić Boško.
Lazarević Drago, Govedarnica.
Levi Sadik, Kralja Petra drum.
Masleša Stevo, Kralja Alfonsa ulica.
Mišković i Petković, Kralja Alfonsa ulica.
Nikolić Glišo.
Perenčević Emilija.
Polak Marija.
Poljokan H. Isak i sinovi, Kralja Petra ulica.
Popadić Krista.
Salamon Izrael.
Surutka Jovo i sinovi, Milića ulica.
Šalabalić Jovo.
Šamić Muharem, Kraljice Marije ul.
Šamić Muharem, Kraljice Marije ul.
Štajnlauf David.
Tetarić M. i dr., Milića ulica.
Zarić Draginja.

BAR (Zetska)
Bećović Braho.
Bubić Braho.
Kacila Sulejman.
Karađuzović Mustafa.
Krčiković Sulejman.

BAŠAID (Dunavska)
Cvetić Tasika.
Grujić Velimir.

BEGEJ SV. ĐURAĐ (Dunavska)
Sopčak Anton.
Simon Petar.
Širado Nikola.

BEKTEŽ, pošta KUTJEVO (Savska)
Grünwald R.

BELA CRKVA (Dunavska)
Arnold Oskar.
Basting Anton.
Geringer Josif.
Goldstein Leo.
Gros Josif.
Gros i Spitzer.
Lustig Armin.
Schuster Pavle.
Stumpf Jovan.
Schlesinger Aleksandar.

BELA PALANKA (Moravska)
Stanojević Ranko, Kralja Aleksandra.

BENKOVAC (Primorska)
Drča Vujo p. Vasilija, kbr. 6.
Miović Todor, kbr. 54.

BEOČIN (Dunavska)
Popović Slavko.

BEODRA (Dunavska)
Malešev Svetozar.
Pajić Stevan.

BEOGRAD
Akonc Hajnrih kod »Proleća«, Kralja Milana 96.
»Armand« Azriel Armand, Kneginje

„ARMAND"
Maison spéciale pour les draps anglais d'hommes et hautes nouveautés prix modérés
Knjeginje Ljubice 7
Tel. 23-319 BEOGRAD Tel. 23-319

Alkalaj J. Miša »Renesans«, Prestolonasl. trg 10. Tel. 25-362.
Almuli braća i Demajo, Kralja Petra 44. Tel. 21-545.
Ljubice 7. Tel. 23-319.

Braća Almuli i Demajo
osnovana 1903. god.
BEOGRAD
— Kralja Petra ulica broj 44 —
Stovarište razne manufakturne robe, pamuka za tkanje i vunice
PRODAJA NA VELIKO
Telegram: Almulidem — Tel. 21-5-45
Račun kod Poštanske Štedionice BROJ 52012

Alfandari L., Kralja Aleksandra 33.
Altarac M. R., Uzun Mirkova 10.
Antić i Petrović, Čika Ljubina 9. Tel. 22-050.
Aron B. Nisim i sinovi, Knez Mihailova 48. Tel. 21-203.
Arueti braća i Aca Dinić, Knez Mihailova 45. Tel. 21-036.

Braća Arueti i Aca Dinić
Manufakturna radnja na veliko
BEOGRAD — Knez Mihajlova 45
Tel.: 21-036 Pošt. fah 257

Azriel A. L., kod »Kenke«, Knez Miletina 48.
Bencion J. Hajim, Višnjićeva 5. Tel. 22-639.
Bogdanović i komp., Terazije 14.

SPECIJALNA TRGOVINA SVILENIH I VUNENIH TKANINA ZA DAME
SOIERIES LAINAGES HAUTE NOUVEAUTE
Bogdanović i Komp.
BEOGRAD
Terazije 14

Boranijašević, Jovanović i drug, Kralja Milana 47. Tel. 26-545.
Ćuković i komp., Kralja Petra 15. Tel. 21-748.
Dimitrijević Pera, Knez Mihailova 45. Tel. 23-542.
Dragačević Momir, Knez Mihailova 9. Tel. 24-112.
Đukanović D. i komp., Knez Mihailova 37. Tel. 20-921.
Frušić i Rajcman, Rajićeva 22. Tel. 21-736.
Gabaj H. Aron, Kralja Milana 51.
Gabaj H. braća, Knez Mihailova 33. Tel. 22-312.
Gabaj Solomon, Vasina 7. Tel. 23-846.
Gligorijević D., Makenzijeva 41.
Hercl Hugo, Vuka Karadžića 11. Tel. 23-936.
Hofman Leon, »Merkur«, Kralja Milana 21.
Isak B. Rafael, Zeleni Venac 20.
Jarolimek Josif i sinovi, Knez Mihailova 14. Tel. 20-112.
Janković i Lazić, Uzun Mirkova 6. Tel. 22- 863.
Jovanović J. Dragiša, Kralja Aleksandra 167.
Jojić i Mančić, Knez Mihailova 33.
Judić Josif, »Pariska kuća«, Knez Mihailova 42.
Karamić Dimitrije i Jako, Balkanska 52.
Karić I. Isak, Kralja Milana 95.
Koen I. Josif, Vasina 24.
Koen S. Avram, Kralja Aleksandra 27.
Koen S. Avram i komp., Kralja Petra 29. Tel. 21-444.
Koen G. Mirjam, Gračanička.
Komluški I. Milena, Kralja Aleksandra 166.
Korać i Petrović, »Volga«, Čika Ljubina.
Leon B. Josif, Jugoslovenska manufaktura, Kralja Petra 14. Tel. 25-493.
Levi Arona sinovi, Kralja Petra 46. Tel. 21-724.
Levi A. Lenka, Prestolonaslednika Petra 21.
Levi J. Nisim, Višnjićeva.
Levi N. Moša, Braće Ilića 14.
Levi S. Uziel i brat, Gračanička 16. Tel. 22-985.
Mandil Bukica, Makenzijeva 66.
Mandilović A. Olga, Balkanska 42.
Margulis Majer, Kralja Milana 10.
Matejić i Sazdić, Knez Mihailova 47. Tel. 25-320.
Matić R. Ilija, Obilićev Venac 32.
Matić Vladimir, Cara Uroša 6.

VLADIMIR MATITSH
AGENCE TEXTILES IMPORTATION — KOMMISSION
BELGRADE
Cara Uroša 6

Mesarović i Pavlović, Kralja Petra 21. Tel. 20-362.
Milanović Tanasije, Knez Mihailova 45. Tel. 21-441.
Milić Ž. Svetomir, Kralja Petra 38. Tel. 26-188.
Milivojević L. Radovan, Balkanska 47.
Miloradović A. Milorad, Knez Miletina 68. Tel. 25-267.
Milovanović Ž. Boža, Balkanska 42.
Milošević R. Velimir, Dubljanska 125.
Milošević S. i Aćimović, Gračanička.
Miodragović Svetolik, Masarykova 13.
Mićić B. Bogosav, Knez Mihailova 23.
Mihailović Raf. braća, Kralja Petra 27. Tel. 22-579.
Mihailović S. Živojin, Čukarica 16.
Mitić Vlada i brat, Knez Mihailova 43. Tel. 22-126, 27-718, 21-219.

Vlada Mitić i Brat
Grösste Beograder Niederlage von Waren aller Art — Grosse Auswahl von Seiden-, Wolle- und Baumwollgeweben sowie aller Galanterie-Waren.
Warenbezug bloss zu Kassa-Preisen!

Mondon i komp., Knez Mihailova 17.
Nahmijas Marko, Knez Mihailova 46. Tel. 22-051.
Najman braća, Kralja Petra 26. Tel. 25-899.
Obradović O. Živojin, Topčiderska 27.
Pavlović Anastas, Kralja Petra 33. Tel. 26-945.

ANASTAS PAVLOVIĆ
BEOGRAD
Kralja Petra ul. 33.
Osnovana 1844 god.
Telegr. adresa: **Anastas Beograd**
Telefon 26-945
Najveće stovarište muških i ženskih štofova, krojačkog pribora, manufakturne robe, kao i sve vrste pamučnog i vunenog prediva.
PRODAJA ANGRO I DETALJ.

Pavlović P. Milivoje, Kralja Aleksandra 136.
Pinto Ž. I., Kosmajska 35.
Popović Vasa, Balkanska 42.
Prokić A. Tihomir, Kralja Aleksandra 47.
Ristić M. Aleksandar »Domaći Magacin«, Balkanska 20. Tel. 23-512.
Ristić i Antonijević, Kralja Petra 31. Tel. 21-725.
Romanović Aron, Kralja Aleksandra 19.
Rubenović Jakov i sinovi, Kralja Petra 20. Tel. 22-033.
Simić i Marković, Knez Mihailova 44. Tel. 22-552.
Stefanović-Cupara A. Uroš i drug, Prestolonasl. trg 4. Tel. 21-139.
Stojanović Sveta, Knez Mihailova 19. Tel. 25-781.
Suzin Josif, Kralja Petra.
Talvi Tončika, Knez Miletina.
Trgovina pamukom i tekstilijama, Avramović a. d., Trgovačka 1. Tel. 22-666.
Tošić i sin, platnara »Zora«, Kralja Milana 13. Tel. 26-089.
Vasić Miladin, Vojvode Mišića 3.
Vitković braća, Rajićeva 5. Tel. 21-193.

Vuletić Marko, Gavrilović i komp., Knez Mihailova 20. Tel. 20-636.
Živanović S. Đura, Prestolonaslednika Petra 39.

BERANE (Zetska)
Vujošević Vladimir.

BEROVO (Vardarska)
Daskalović Đorđe.
Dimitrijević Manojlo.
Jantinović Gligorije.
Kafedžić Mihailo.
Kafedžić Ilija.
Ličović Đorđe.
Pehčević Vladimir.

BEŠKA (Dunavska)
Bubenheimer Karl.
Kander Johan i Holzschuh Franc.
Šerer Fridrich.

BEZDAN (Dunavska)
Slovak Gerzon.

BIHAĆ (Vrbaska)
Aleksić Bogoljub.
Atijas Avram.
Atijas Samuel.
Galić Suljo.
Grbić Pero.
Izrael D. Mojse.
Kavezon Aron.
Levi Jakov.
Levi Sofija.
Ličina Dane.
Midžić Nurija.
Pinto Josef.
Stupar Vaso.

BIJELINA (Drinska)
Baruh Haim Avram.
Baruh Haim Isak.
Danon M. Mošo.
Đokić Pavle.
Manojlović Manojlo.
Papić Isak.
Salihović H. Ibrahimaga.
Salihović H. Salih.
Stojaković Radivoj.
Todorović Stevo.
Vujaković Diko.

BIJELO POLJE (Zetska)
Jakovljević Stevan.
Muzurović Osmo.

BILEĆA (Zetska)
Šehović Kasuf i Tale.

BISTRINCI, pošta BELIŠĆE (Savska)
Omrčen Mato.

BITOLJ (Vardarska)
Aleksijević Mita.
Aroesti Majo, Vojvode Putnika 14.
Kamhi Merkado, Dr. Rajsa 21.
Sekulić Sotir.

BJELOVAR (Savska)
Ackermann M. naslj. Lovrak V., Kralja Aleksandra 4.
Grozdić D. M.
Grozdić M. Dušan.
Lugomer Ivan i drug k. d., Trg Kralja Petra 10.
Nikolić P. naslj. Nastić Emil, Kralja Aleksandra 3.
Perl Isak.
Pollak Aleksandar. Tel. 61.
Pollak Žiga, Kralja Aleksandra ul. Tel. 49.
Rosenberger Makso. Tel. 65.
Višinka Rikard i drug, Trg Stjepana Radića. Tel. 56.

BLATO n/K. (Primorska)
Bačić Bubalo Marko.
Cetinić T. Antun.
Kalođera Antun, p. Antuna.
Radaić Ante.

BOGOMOLJE (Primorska)
Matijašević Polić Ivan Stipanov.

BOLJEVAC (Moravska)
Jolić Borivoje i drug, Kralja Aleksandra 40.
Pajkić Đorđe, Kralja Aleksandra 36.
Rajković i Milosavljević, Kralja Aleksandra 23. Tel. 17.
Ristić Milenko i sinovi, Kralja Aleksandra 24. Tel. 18.

BOŠNJACI (Savska)
Džaić Reza.

BRČKO (Drinska)
Alkalaj Santo.
Biogradlić Hamdibeg.
Dragičević Milan.
Gajić Ana.
Gajinović Đorđo.
Jojić i Pavlović.
Klimpl Samuel.
Kozor Josip.
Kuškalić Fehim.
Marković Niko.
Montilja Bukica.
Montilja Moric.
Nedić M. Savo.
Novalija Kadrija.
Papić Đorđo.
Prnjatović Đorđo.
Salihbegović Mehmedbeg.
Salom D. Haim.
Simić i Miljević.
Vojanović Miloš.

BRZA PALANKA (Moravska)
Kuzmanović J. braća.
Nikolić J. Momčilo.
Pajkić J. Jovan.
Vasić Mladen.

BUDVA (Zetska)
Luketić Luka p. Stjepana.

BUGOJNO (Primorska)
Abdulajbegović Remzibeg.
Atijas Isidor.
Atijas Mordo.
Krstanović Mladenko.
Marinović Mihajlo.
Marinović Špiro.
Perković Anto.
Ribičić Stipo.

BUJANOVAC (Vardarska)
Abdulović Ismail.
Abimović braća.
Abdulahović braća.
Ariton Đura.
Bojković braća.
Bojković Nikola.
Dimković Toma i sinovi.
Dimitrijević Zlatan.
Fejzulaović braća.
Ilić Vasilije.
Jovanović Zafir.
Kovačević Manasije.
Krstić Serafim.
Krstić Andreja.
Marinković i H. Ametović.
Marinković Toma.
Manasijević Aleksandar.
Manasijević braća.
Miljković braća.
Nojković Đorđe.
Nojković H. Ahmetović i Marinković.
Pavlović Spira.
Pešić Stojan i sinovac Josif.
Popović Božin.
Ramadanović Ćazim.
Ristić Rista.
Ristić Blagoje i Stojanović Toma.
Ristić Stojan.
Sadiković Nezir.
Salijević Esat.
Stojković Zlatko.
Stošić Marko.
Simonović Aćim.
Stojanović Spira.
Stošić Božin.
Sazdić Andreja.
Stošić braća.
Stošić Jovan.
Tasić Petruš i Abimović braća.
Tasić Petar.
Timić Josif i Lazić Nikola.
Trajković Anđelko.
Trajković Stojan.
Trajković Spira.
Tomić Stanko.
Veličković Nikola i sin.

CAVTAT (Zetska)
Đukarić Svetozar i drug.

CAZIN (Vrbaska)
Alagić Dželiva.
Bojanović Bešir.
Činovnička nabavljačka zadruga.
Dolić Maše.
Japić A. Bećir.
Toromanović Mustafa.

CELJE (Dravska)
Drofenik A., Glavni trg 9. Tel. 1-02. T. adr.: Alojz Drofenik.
Fischer in drug, Kralja Petra c. 22. T. adr.: Fischerdrug.
Putan L., Prešernova ul. 5. Tel. 70. T. adr.: Putan.
Schmidt Hugo.
Traun & Stiger naslednik F. Urch. Tel. 91.
Weren Jos., manufakturna trgovina, Glavni trg 18. Tel. 72. T. adr.: Weren.

CETINJE (Zetska)
Jahić Medo.
Maljević Husejin braća.

CREPAJA (Dunavska)
Atanacković Milivoj.
Ilijević Milorad.

CRIKVENICA (Savska)
Turina Ante.

CRNA BARA (Dunavska)
Nemet Matilda.
Polak Filip i sin.
Popović Lazar.

CRNJA (Dunavska)
Hac Jovan.
Schleimer Nikola.

ČAČAK (Drinska)
Bjekić Milija.
Blagojević Ranisav.
Cvetić Slavko.
Damnjanović Boško.
Filipović Petar.
Ivanović Radomir.
Jestrović Stojadin.
Jovanović i Pavlović.
Jovičević Đunisije.
Joksić braća.
Kovačević Dragomir.
Ljujić Dragić.
Nedeljković i Majstorović.

Obradović i Andrić.
Obradović Milovan.
Piščević i Radičević.
Radojičić Vojin.
Terzić Milisav.
Šekeljić Milivoje.
Vulović Nadežda.
Zlatić Milosav.

ČAKOVEC (Savska)
Berger Simon.
Gold Franjo. T. adr.: Gold.
Hirschsohn braća, Kralja Petra 19. Tel. 86.
Hoffmann Elemer.
Kelemen Bela.
Neumanna S. naslj., Štrosmajerova 3. Tel. 57. T. adr.: Neumann-bojadisaona.
Nyiri Samuel. T. adr.: Nyiri.
Sivončik Mavro, Kraljice Marije 34.

ČEREVIĆ (Dunavska)
Petrović M. Jovan.

ĆIĆEVAC (Moravska)
Pekić Milivoje, Glavna ulica.
Petković braća, Glavna ulica.
Živković Svetozar.

ĆUPRIJA (Moravska)
Anđelković Milutin, Kralja Petra 45.
Brzaković Ljubomir, Kralja Petra 56.
»Luvr« Tihomir K. Tasić i brat, Kralja Petra 39.
Marković Vojislav, Kralja Petra 54.
Marković Milisav, Kralja Petra 48.
Milenković Đ. Mijailo, Kralja Petra 27.
Mitić N. Milan, Kralja Petra 35.
Ninić i Nikolić, Kralja Petra 29.
Ostojić Živojin, Resavska 17.
Radojković Đ. Sava, Resavska 11. Tel. 17.
Ristić Milovan i sin, Kralja Petra 9. Tel. 14.
Simić N. Sima, Kralja Petra 59.
Vidanović S. Vidan, Kralja Petra 73.

DANILOVGRAD (Zetska)
Bošković Grujica.
Gvozdenović Spaso.
Markušević Simo.
Nikolić Petko braća.

DARUVAR (Savska)
Bijelić Bogdan, Poštanska ul.
Novaković Dragan, Glavni trg.
Rochlitz Ladislav. Tel. 4.
Šimunović Krištof, Jelačićeva ul.

DEBELJAČA (Dunavska)
Benke Šandor.
Bobak Ana udova.
Svetlik Jovan i sinovi.

DELIBLATO (Dunavska)
Božin Luka.
Guculj Zorislava.

DERVENTA (Vrbaska)
Baruh Josef.
Begović Rašidbeg.
Bošković i Malivuk.
Crnjić Lazar.
Drašković Boško.
Filipović i Gojić.
Gradaščević Mahmut.
Hadžić Sulejman.
Huskić Muharem.
Maks Vaclav.
Mijatović Milivoje.
Omerbegović Bećir.
Pesah Juda.
Predojević Vaso.
Rajković Uroš.
Rihter Klara.
Šajnović Pero.
Šešlija braća.
Vujadinović Radoslav.
Vujević Milan.

DESINIĆ (Savska)
Hohnjec Petar. Tel. 1. T. adr.: Desinić.

DOBRICA (Dunavska)
Fonjan Živa.

DOLNJA LENDAVA (Dravska)
Wortmann Beno. T. adr.: Manufaktura Wortman.

DOL. LOGATEC (Dravska)
Kastelic Josip. T. adr.: Kastelic.

DOLOVO (Dunavska)
Janać Milivoj.
Pejković Božidar.
Stefanović Leposava.

DONJI MIHOLJAC (Savska)
Csima Justina.
Galičić Adam.
Freundlich Marko.
Nedeljko Vasilije.
Spitzer Hugo.

DRAGUTINOVO (Dunavska)
Đukanović Milutin.
Radojčev Ilija.
Veskov Rada.
Živančev i Baštovanov.

DRAVOGRAD, žel. st. DRAVOGRAD-MEŽA (Dravska)
Remic Alojz, Glavni trg 5. T. adr: Remic.

DRENOVCI (Savska)
Katušić Adam.

DUBROVNIK (Zetska)
Bače Ivo, Mokošica.
Bubalo Demetrio.
Ćelović & Spanačević.
Dileo Pietro.
Ferera & Tolentino.
Ferera Moritz.
Jokanović Uroš.
Kajon Sara, magazin pomodne robe.
Marić & Milišić.
Mistrik Ana.
Pizzi Andrija.
Savin Š.
Sparavalo Todor.
Strinić & Ćopić.
Tolentino M.
Tuškan S. nasljednici.
Zlošilo braća.

ĐAKOVICA (Vardarska)
Adem Avdurahim Afus.
Barak Niman.
Hadži Ali Ahmed.
Hadži Ismailj Bošnjak Jaja.
Bošnjak Avram.
Bejtula Riza Mustafa.
Baraha Bećir.
Barut Husein Daut.
Ćiha Murteza Ibraim.
Hadži Daut Daut.
Grezda Mon.
Gojan Jusuf Asan.
Grgar Avdurahman.
Halil Murteza.
Hadži Emin Hodža Halim.
Hajrulović Halim.
Imer Ramadan.
Isljam Feta.
Hadži Jakub Abdurahman.
Leš Mahmud Sali.
Luan Šukri Hasan.
Luka Hasan.
Leš Hasan Ibraim.
Magar Zećir Hamza.
Meća Asan Isuf.
Meća Said Zejnun.
Nića Emin.
Negovac Abdurahim Osman.
Pološka Musli Imer.
Pulja Muhamed.
Pulja Mustafa i brat.
Pulja Šaban Nadži Hamz.
Pulja Ćamilj Muhamed.
Rizvan Smajil.
Rizvan Selim Avram.
Rud Memed Ali.
Sadik Jusuf.
Sekija Avdurahim Jonuz.
Smajil Mustafa.
Spahija Abdula.
Šaćir Smajilj.
Varka Emin Asan.
Vranica Emin.
Vule Riza Redžep.
Vulja Mustafa Hazif.
Vulja Feta.
Zrza Husein Murteza.
Zejnun Hasan.

ĐAKOVO (Savska)
Bauer Herman i Marija.
Berger Josip.
Graff i Karger.
Kovalčik Marija.
Lošić Isidor.
Piller Vojislav.
Reichsmana D. sin.

ĐULAVES (Savska)
Tanner Josip i drug (Zeman Josip).

ĐURĐEVAC (Savska)
Orešković Tomo.

ERCEGNOVI (Zetska)
Matković Veljko.
Mialovich F.
Sekulović J. Tel. 11.
Sekulović Simo.
Terzović M. Savo.
Vranković Nikola.

GABERJE pri CELJU (Dravska)
Kudisch Julija.

GACKO (Zetska)
Dobrilović Stevo.
Kovačević Mijat.
Kurtović Hamid i Sajto.
Talović Suljo.

GAJ (Dunavska)
Rajčok Joška.

GILANE (Vardarska)
Abduramanović Muarem.
Alijović Ruždi.
Ametović Šaban.
Antonijević Filip.
Arsić Tanasko.
Arsić Stojan.
Danić Kostadin.
Denić Pavle.
Dimić Mita.
Dončetović Giga.
Đorđević Đorđe.
Đorđević Blagoje.
Furunović Čedomir.
Ginić Jordan.
Ivković Milan.
Jancić Tina.

Jovanović Jordan.
Jovanović Rista.
Katanić Mita.
Kostić Sava.
Lazić Hadži Laćko.
Maksimović Sava.
Mustafović Isein.
Mustafović Šerif.
Nešić Koča.
Nešić Stojan.
Nešić Ilija.
Nešić Nasko.
Nešić Tinko.
Osmanović Kadri.
Popović Jordan.
Rajčić Dragoljub.
Ramanović Osman Mula.
Redžepović Selim.
Simonović Gata.
Simonović Todor.
Stošić Dušan.
Spirić Stojan.
Svilanović Stanimir.
Trajković Nikola.
Trajković Vojislav.
Tanasković Sava.
Vasić Hadži Svetozar.
Živković Milan.

GLINA (Savska)
Ćorković Petar. T. adr.: Ćorković.

GLOGONJ (Dunavska)
Sanjiga Jovan.

GORENJA VAS nad ŠKOFJO LOKO, ž st. ŠKOFJA LOKA (Dravska)
Paleček W. A. T. adr.: Paleček.

GORNJI MILANOVAC (Dunavska)
Baralić Branislav.
Damnjanović Aleksandar.
Đoković Đorđe.
Đorđević Boža. Tel. 15.
Glišović i Maćić.
Marinković i Ilić. Tel. 5.
Marinković i Mihailović.
Petrović Radenko.
Popović Svetislav.
Radišić Desimir.
Savković braća. Tel. 10.
Tadić Dragoljub.
Tatović Dobrivoje.
Trifunović D. i drug.

GOSPIĆ (Savska)
Mihić i Potrebić. Tel. 12. T. adr.: Potrebići.
Pavičić Ivan.
Pjevač I. Miloš.

GOSTIVAR (Vardarska)
Abdi Rašid.
Amit Medžid.
Amza Hadži Memed.
Andonović Petar.
Baki Hamza.
Hadži Sulejmanović Fari.
Hadži Mustafa Nuri.
Ismail Ibraim.
Kostantinović Naum.
Lazarević Ćira.
Memed Haćim.
Muhtarović Veli.
Mustafović Jaja i Šukri.
Muslijević Asip.
Nakil Hadži Šefik.
Nikolić Todor.
Petrović Gligorije Đega.
Rakup Mursel.
Rezak Afuz.
Sadiković Azbi.
Sabri Afus.
Semsi Alil.
Usein Refik.
Usein Adem.
Usein Ali.
Zumberović Vaip.
Zulfi Afuz Gafur.

GRAČANICA (Vrbaska)
Danon Pinto.
Hadžić Mustafa.
Hadžistević Mihajlo.
Hafizefendić Mahmut.
Petrović Niko.
Tihić H. Bećir.

GRADAČAC (Vrbaska)
Gradaščević Hajribeg.
Imamović Salih.

GRADIŠKA BOSANSKA (Vrbaska)
Blekić Hafiz.
Hodžić Osman i dr.
Hodžić Vehbija.

GRDELICE (sr. vlasotinački Vardarska)
Mirković Trajko. T. adr.: Klisor.

GREBENAC (Dunavska)
Paunku Josif.

GRK (Savska)
Moros Mate.

GRUDA kod CAVTATA (Savska)
Glavić Mato i sinovi.

GUDURICA (Dunavska)
Kunert Stevan.

GUSINJE (Zetska)
Lončarević Radomir i dr.
Radončić S. Bajro.
Šehović S. Ajro.

HETIN (Dunavska)
Barbir Jovan.
Barbir Ludvig.
Helfert Franja.

HRVATSKA NEUZINA (Dunavska)
Viume Adam.

HVAR (Primorska)
Baylon G. & figlio, kbr. 233.

ILANDŽA (Dunavska)
Čiz Janko.

ILOK (Dunavska)
Francas braća.
Hoffman R.
Lang Hugo.
Menzer Jakob.
Štern Heskel, Čaršija.
Stern Mojša. Tel. 17.
Weber Samuel.
Wortman Adolf i dr.

IMOTSKI (Primorska)
Giamagna Nikolo qm. Giorgio.
Ligutich Stefano qm. Pado.
Semiz i Milinović.
Semiz R.
Tripalo Josip. kbr. 517.

INĐIJA (Dunavska)
Cech Josip.
Halter Josip.
Hiršfeld Gisela i Štefanija.
Naumov i Vriska.

IRIG (Dunavska)
Bičanski Petar.
Čurić Jovan.
Mijatović M. Mitar.
Milošević Jovan.
Molnar Aleksander.

IVANIĆ-GRAD (Savska)
Barišić Tomislav.

JABUKA (Dunavska)
Kostolanji Petar.
Kostolanji Mihalj.

JABUKOVAC (Moravska)
Kazimirović Aleksandar.
Kazimirović Đorđe.

JAGODINA (Moravska)
Aćimović R. Mile, Kralja Petra ul.
Aćimović Radovan, Kralja Aleksandra ul.
Kojadinović Dragutin, Kralja Petra ul.
Kojadinović St. Zorka, Kralja Petra ul.
Marković braća, Kralja Petra ul.
Mraović Dušan, Kralja Aleksandra ul.

JAJCE (Vrbaska)
Altarac Avram.
Altarac Salamon.
Anđikić Jozo.
Filipović Josip.
Saračević Fehim.
Zaćiragić Fadil.
Žužić Zuhdija.

JARKOVAC (Dunavska)
Davinić Vlada.
Dragišić Pera.
Heller Katarina.
Marković Ana.
Mitrović Slavko.
Simon Adam.
Stefanović Angelina udova.
Vojnović Joca.
Žebeljan Živa.
Živanović Mara udova.

JASENOVO (Dunavska)
Ivačković braća.

JAŠA TOMIĆ (Dunavska)
Hipfel Jovan.
Icković Samuela udova.
Landgraf Stevan.
Landgraf Josef.
Stojković Radivoj.

JESENICE (Dravska)
Karba Franja.

JEŽICA (Dravska)
Colnar Valentin.

KAMNIK (Dravska)
Kramar M. T. adr.: Kramar.
Šinkovec Jerica.

KARLOVAC (Savska)
Reiner Filip, Zagrebačka 3. Tel. 31.
Weinberger S. Tel. 50.
Weiss Šandor, Daničićeva 12. Tel. 1-78.
Ban Stjepan, Štrosmajerov trg 1.
Berger Josip, Radićeva 11. T, adr.: Berger.
Hirschl Ladislav.
Lulić Josip, Banija 5.
Malović Mirko. Tel. 1-86. T. adr.: Malov.
»Promet«, Eisler E., Zrinjski trg 23. Tel. 67. T. adr.: Promet.

KAŠTEL NOVI kod TROGIRA (Primorska)
Ivanac M. i družina.

KAŠTEL STARI (Primorska)
Škarica Ivan p. Jure, kbr. 114/2.

KEŠINCI, pošta SEMELJCI (Savska)
Šnaper Josip.

KIČEVO (Vardarska)
Ahmedović Amit.
Božinović Božin.
Eminović Nazim.
Eminović Mehmed.
Eminović Mustafa.
Hadži Hasanović Zulfikar.
Ibišević Aćif.
Kostadinović Gavrilo.
Maksi Nanča.
Mustafović Asan i sin.
Nerandžić Fokijo.
Našimović Ramazan.
Salifović Šaban.
Selimović Mujedin.
Selimović Ismajilj
Selimović Jakup.
Stojković Milan.
Trpković Vančo.

KLADANJ (Drinska)
Altarac Bencion.
Avdibegović Hasan.
Berković Omer.
Đosić Mehmed.
Gondžić Ibrahim.
Hasić Muhamed.
Kadić Zahid.
Mašić Esad.
Šehić Rešid.

KLADOVO (Moravska)
Đenić Mihajlo, Kralja Aleksandra 3.
Janković A. Nikola, Kralja Aleksandra 7.
Tašić Dragoljub, Kralja Aleksandra 4.
Vučković Sava, Kralja Aleksandra 15.

KLARIJA (Dunavska)
Jovin Lazar.

KLENIKE (Vardarska)
Mitić Jaćim.
Mladenović Rista.
Perović Rista.
Popović Svetozar.
Popović Nikola.
Popović Stojiljko.
Stajić Kosta.
Stojanović Cvetan.

KLJUČ (Vrbaska)
Aničić Božo.
Čelebić Ljubica.
Čokić Atif.
Dedić Mustafa.
Filipović Muharembeg.
Jagodić Špiro.
Janković Jovo.
Knežević Ivan.
Kulenović Sulejmanbeg.
Miljanović Stevo.
Mlađenović Spaso.
Pešević Đorđo.
Pudić Derviš.
Stanivuković Risto.
Šabi Mustafa.
Vuković Milan.

KNIĆANIN (Dunavska)
Varga Jovan.

KNIN (Primorska)
Dukić Spaso.

KNJAŽEVAC (Moravska)
Janošević Veselin, Kralja Aleksandra 42.
Spasić Nikola, Cara Dušana 8.
Stamenković i Todorović, Trg Kralja Petra 10.
Stanojević Dušan, Karađorđeva 16.
Stojiljković Dragutin, Karađorđeva 24.
Todorović Dušan, Kralja Aleksandra 94.
Tošić Milan, Karađorđeva 28.
Žižanović J. Sava, Kralja Aleksandra 91.

KOČANE (Vardarska)
Adamović Sterija.
Balićević Sande braća.
Indrović Dimitrije.
Jovanović Petar.
Jevremović Mihailo.
Jevremović Stevan.
Korneti Nikola.
Korneti Anastas.
Nišandžijević Todor.
Trifunović Petruš.

KOČEVJE (Dravska)
Porupski Adolf.

KOLAŠIN (Zetska)
Bošković braća.
Lešperović D. Jovan.
Lisičić Jovo.
Lisičić Milovan.
Lović braća.
Marić braća.
Minić Vasilije.

KONJIC (Primorska)
Bubalo Čamil.
Čustović Arif.
Erzumlić Jusuf.
Hadžalić Ibrahim.
Hadžić Mehmedalija.
Hadžihuseinović Idrizbeg.
Hadžihuseinović Smailbeg.
Hadžizukić Mujaga.
Ljubović Smailbeg.
Ljubišić Ragib.
Mulić Alija.
Pirkić Ejub.
Prohić Ragib.
Prohić Salih.
Sofo Osman.
Stanić Jozo.
Vajzović Đulaga.

KONJICE (Dravska)
Zottel Hans. T. adr.: Zottel.

KOPRIVNICA (Savska)
Haberštok Mirko. Zrinjski trg 41.
Rosenberger braća.

KORČULA (Primorska)
Tedeschi Božo.
Franjković Niko i sinovi.

KOS. MITROVICA (Zetska)
Čolaković Šaban.
Đorđević Mita.
Grus Hadži Mehmed.
Hadži Džemail Mahmud.
Hasan Rifat.
Murat Vehbi.
Mustafa Husni.
Osman Bajram.

KOTOR (Zetska)
Čirković Spiro.
Čirković pok. Ivana Tripo.
Giovanni Machini.
Subotić T. Todor.
Vučković A. braća.
Zadrina A. Filip. Tel. 8.

KOTOR VAROŠ (Vrbaska)
Alibegović Muharem.
Hadžiselimović Atifaga.
Karaselimović Mehaga.
Korić Kasim.
Selman Muhamed.
Smajlović i Mehmedović.

KOVAČICA (Dunavska)
Farkaš Marci.
Frankl Oskar.
Frankl Geza. Tel. 5.
Neigrisch Ignjat.

KOVIN (Dunavska)
Cižan Herman.
Erski Stanko.
Jenota Kosta.
Lorenc i Miletić.
Mohora braća.
Stojković Petar.

KRAGUJEVAC (Dunavska)
Aksentijević Vojislav, Kneza Mihaila 11.
Demajorović Moša, Kralja Petra 64.
Đoković R. Adam, Kralja Aleksandra 8.
Jakovljević Kosta i sinovi, Masarikova 6. Tel. 8.
Jevtić Miloje, Kralja Aleksandra 14.
Matić i Đorović, Kralja Petra 58.
Matić S. M. i drugovi, Kralja Petra 74.
Maćić Jovan, Kralja Petra 68a.
Milojević Aleksa, Kralja Aleksandra 7.
Mišović Radosav, Kralja Petra 85.
Nešić Bogoljub, Kralja Petra 72.
Nešić M. Milan »Zlatna ruža«, Kralja Petra 62.
Obradović J. Aleksa, Cara Nikole 2.
Obradović Veselin, Brankova 2.
Pavlović Milovan, Kralja Aleksandra 25. Tel. 51.
Petrović Jovan, Kralja Aleksandra 28
Pešić i Stamenković, Kralja Aleksandra 12.
Simović i Jovović, Kralja Petra 78.
Srejović Života, Kralja Petra 91.
Srećković Vojislav, Kralja Petra 95.
Stefanović D. Miloš. Kralja Petra 93.
Stojanović Dušan, Kralja Petra 97.
Stojanović Ljubiša, Kralja Petra 68.
Tanović i Obradović, Kralja Petra 66
Teokarević Vlada, Kralja Aleksandra 13.
Trojančević Mladen, Kralja Petra 81.

KRALJEVIĆEVO (Dunavska)
Gephardt Jovan.
Miler Mihajlo.

KRALJEVO (Moravska)
Jakovljević braća, Miloša Velikog 32.
Matović i Crvčanin, Kralja Petra 18. Tel. 10.
Milosavljević Milosav, Kralja Petra 3.
Tomić Milovan, Trg Kralja Aleksandra 2.

KRALJEVO SELO (Moravska)
Đergović N. braća, Kraljev trg 40.
Nikolić Marko i sin, Kraljev trg 37.
Radovanović Mijajlo, Kraljev trg 59.
Živanović Svetislav, Kraljev trg 50.
Živanović Stojan, Kraljev trg 18.

KRANJ (Dravska)
Logar & Kalan. Tel. 78.
Ham M. Karl. T. adr.: Ham.

KRAPINA (Savska)
Latinčić Branimir. T. adr.: Latinčić.

KRATOVO (Vardarska)
Aksentijević Kosta.
Bidiković Todor.
Čukčuković Nikola.

Đorđević Haralampije.
Đorđević Metodije.
Filipović Andon.
Grnarević David.
Grnarević Aksentije.
Jovanović Aksentije i brat.
Madžević Stevan.
Manević Gligorije i sin Jovan.
Nasević Jovan.
Pavlović Mihailo.
Petrović Ilija.
Pop Dimitrijević Mihailo.

KRIVA PALANKA (Vardarska)
Aleksić Jordan.
Arsić Slave.
Ceković Nase i komp.
Ceković Đorđe.
Dejanović Vlada.
Dimitrijević Haralampije.
Davitković Đorđe.
Dodić Stojče.
Đorđević Živojin.
Gligorijević Koce.
Ilić Vlada.
Jaćimović Anđel.
Jaćimović Stanoje.
Janaćković Sava.
Karamfilović Jaćim.
Kostović Tone.
Manojlović Slave.
Mršavlović Petar.
Mršaveković Jordan.
Stojanović Velin.
Stanković Jaćim.
Stančić Vase Novka.
Stanković Dode.
Tamburković Koco.
Trajković Mita.
Veličković Dimitrije.
Vanević Gligorije.

KRIŽEVCI (Savska)
Hirschla Ignaca nasljednici Tel. 11. T. adr.: Hirschla nasljednici.
Hirschl Jakob. Tel. 38.
Pscherhof Max i sin.
Pscherhof Lavoslav.
Vukelić Viktor.

KRUPA BOS. (Vrbaska)
Čiča Ljubica.
Dragić Gojko.
Mahić Omer.
Musić-Čelebija Zaim.
Pašalić Husnija.
Predojević Dušan.
Staninković Mihajlo.
Stefanović Bogdan.
Ziljković Boško.

KRUPANJ (Drinska)
Bošković i Pevčević, Knjeginje Zorke 2.
Despotović Cvetko, Dr. Rajsa 8.
Milićević Milan, Kneginje Zorke 14.
Popović Vladimir, Dr. Rajsa 16.
Vićentić Cvetko, Dr. Rajsa 2.
Vujić i Đurić, Kneginje Zorke 13.

KRUŠEVAC (Moravska)
Agatonović Stojan, Knez Miloševa 107.
Momčilović i Stupljanin, Knez Mihailova 97.
Moravac Milan, Knez Mihailova 7.
Nikolić i Jakovljević, Knez Mihailova 63.
Popović M. Miodrag, Knez Mihailova 59.
Rajković braća, Dušanova 9.
Spasojević i Radosavljević, Knez Mihailova 29.
Stamenković braća, Knez Mihailova 69.
Stajkovac V. J., Knez Miloševa 105.
Urošević M. Milutin, Kralja Milana 4.
Vučković Vučko, Kralja Milana 6.

KRUŠEVO (Vardarska)
Kuzmanović Nikola.
Projević Đorđe.

KULA (Dunavska)
Gesler Lajoš.

KUMANOVO (Vardarska)
Arsić Jovan, ul. Kralja Aleksandra.
Arsić Aleksandar, ul. Poenkareova.
Atanasović Gina.
Dimković Trajko, Trg Kralja Aleksandra.
Dimić Petar.
Dimković Zane, ul. Kralja Aleksandra.
Dodević Vlada, ul. Kralja Aleksandra.
Đorđević Tode, ul. Kralja Aleksandra.
Đukanović Jovan, ul. Kralja Petra.
Hadži Spasić Stojan, ul. Kralja Aleksandra.
Jašarbegović Ibraim, ul. Kralja Aleksandra.
Josifović Vasilj, ul. Kralja Aleksandra.
Jovanović Manasije, ul. Kralja Aleksandra.
Jovanović Dimo, ul. Kralja Aleksandra.
Jošević Toma, ul. Kralja Aleksandra
Kovačević Jefrem, ul. Kralja Aleksandra.
Kovačević Trajko, ul. Kralja Aleksandra.
Krstić Trajko, Trg Kralja Aleksandra.
Kraljević Đorđe.
Manević Ćira, ul. Kralja Aleksandra,
Manević Đorđe, ul. Kralja Aleksandra.
Mitević Trajan, ul. Kralja Aleksandra.
Mitić Jovan.
Nasević Milan.
Nikolić Petar, ul. Kralja Aleksandra.
Petković Anita.
Petrušević Nikola, ul. Kralj. Marije.
Petrović Toma, ul. Kralja Aleksandra
Protić braća, ul. Kralja Aleksandra.
Prokopijević Đorđe i Đorđević Tode, ul. Kralja Aleksandra.
Raćibović Hasan Afus.
Sekirarović Jovan, ul. Kralja Aleksandra.
Solarević Efrem, ul. Karađorđeva 10.
Stojiljković Đorđe.
Trajković Miladin, ul. Kralja Aleksandra.
Tasević Dimko, ul. Kralja Aleksandra.
Trajković Milan.
Trajković Sanko, ul. Kralja Aleksandra.
Tasić Avram, ul. Kralja Aleksandra.
Tasić Dušan.
Tasić Stojan i sin Dušan, ul. Kralja Aleksandra.
Vladić Dimitrije, ul. Kralja Aleksandra.
Vladić Jordan.
Vladić Petar, ul. Kralja Aleksandra.

LAŠKO (Dravska)
Vilhar & Peternel.

LEBANE (Vardarska)
Ćirić Vasilije, 51.
Mitić Josif, 71.

LESKOVAC (Vardarska)
Aranđelović Dušan, Kralja Petra 51.
Cekić-Vojvodić Todor i sinovi, Kralja Petra 30.
Đikić Milan, Kralja Petra 82.
Kocić Vasilije »Crkovnički«, Kralja Aleksandra 34.
Kulić Milan, Kralja Aleksandra 52.
Pop-Cenić Josif, Kralja Aleksandra 95.
Živković Stevan i zet, Kralja Petra 49.

LIPLJAN (Vardarska)
Brkljač Nikola.
Kuzmanović Petar.
Solomonović Bojko.

LIVNO (Primorska)
Besara Ljubo.
Bilić Milak.
Brkić i Čizmić.
Čato Meho.
Ćefo Alija.
Delalić Salih.
Đogić Anto.
Franić Jozo.
Jazvo Pavo.
Jeleć Nasko.
Jovanović Savo.
Kaić Krunoslav.
Milak Hamid.
Pavlović Nikola.
Samardžić Jovo.
Tadić Jozo.
Tadić Stipo.
Ždero Pero.

LOVREĆ (Primorska)
Frankić Ante p. Frane.

LOZNICA (Drinska)
Gordić Jovan.
Majorović Moša.
Mihailović Anka.
Popović Milorad.
Savić Dušan.

LUDBREG (Savska)
Appler Mavro i sin.
Schlesinger Jakob. Tel. 7.

LUŽANI (Savska)
Cimermanović Ante. Tel. Oriovac 2. T. adr.: Cimermanović Oriovac.

LJUBINJE (Zetska)
Bakšić Zulfo.
Serdarević Meho.

LJUBLJANA (Dravska)
»Berko« Bernik i Učak, Dunajska c. 5.
»Bradford«, tovarniško skladišče angleških in češkiih tkanin, Šelenburgova 7.
Ciuha & Jesih, Stari trg 1.
Commerce d. d. Tavčarjeva 2/I. Tel. 29-52-
Čadež Gvido, Mesni trg 14 i Stritarjeva 11.
Čehojug importna in eksportna družba z o. z., agencija, komisija in zastopstvo čehoslovaške industrije, Miklošičeva c. Tel. 23-39.

Generalno zastopstvo raznih tu- in inozemskih tekstilnih tvornic
ČEHOJUG, družba z o. z.
LJUBLJANA
zaposluje 10 potnikov v celi državi.

Češkuti & Zajc, Stari trg 3.
Češnik Janko, Lingarjeva 1.
Eger Theresia, Sv. Petra c. 2.
Fabiani & Jurjovec, Stritarjeva 5. Tel. 27-91.
Hamann C. J., Mestni trg 8.
Hedžet & Koritnik, Frančiškanska 4. Tel. 20-75. T. adr.: Hedžet.

TEKSTILNA VELETRGOVINA
Hedžet & Koritnik
LJUBLJANA
Jugoslavija
Telegram: Hedžet
Telefon štev. 20-75

Hrehorič F., manufaktura, Dunajska c. 28. Tel. 24-04. T. adr.: Hrehorič.
Jager Toni Černe & Co., Dvorni trg 1.
Kenda Henrik, Mestni trg 17.
Kessler Ig. lasnica Jos Kessler, Pogačarjev trg 3.
Kette I., Aleksandrova c. 3. Tel. 31-83. T. adr.: Kette.
Klimanek Simon in drug, Šelenburgova 6.
Lenasi i Gerkman, Stritarjeva 4.
Ložar Jernej, Sv. Petra c. 20. Tel. 32-73.
Ljubljanski oblasnički bazar, družba z o. z., Mestni trg 6. T. adr.: Medica.
Magdič P., Aleksandrova c. 1. Tel. 24-38. T. adr.: Magdič. Podružnica: Bled.
Malnar J., Vodnikov trg 3. T. adr. Malnar.
Mayer J. C., Stritarjeva. Tel. 20-35, 33-29. T. adr.: Bankmayer.
»Mela«, prodaja kravat in ovratnikov, družba z o. z., Dunajska c. 9.
Miljkovič M. in drug, družba z o. z., Aleksandrova c. 4.
»Noblesse« Juvan & Ravnikar, Aleksandrova c. 4.
Novak Franjo & Comp., Kongresni trg 15. Tel. 28-02. T. adr.: Novak Franjo.
Persche A., Pred Škofijo 21.
Peterka Elizabeta, Šolski drvored 2.
Petkosig Jos., Stari trg 4.
Petrič I. & Co., družba z o. z. Stari trg 19.
Podkrajšek Jos., Čevljarska 2.
Potokar A., Vodnikov trg 2.
Rosmann & Tschurn nasl. Kadivc Anton, Sv. Petra nasip 1.
Siegel & drug, družba z o. z., Miklošičeva c. 36. Tel. 27-19. T. adr.: Sigeros.
Skaberne A. & F., Mestni trg 10. Tel. 24-31.
Slovnik Franja, Stari trg 2.
Snoj Josip, Prešernova ul. 3. T. adr.: Josip Snoj.
Stark Oton Oblačilnica »Ilirija«, Mestni trg 17/I. Tel. 28-25.
Souvan Franc Ksav., Mestni trg 24. Tel. 34-07. T. adr.: Souvan.
Schuster Anton, Mestni trg 25. T. adr.: Anton Schuster.
Šerbec Friderik, Stari trg 4.
Šinkovec A. nasl. Soss K., Mestni trg 18, 19. Tel. 29-26. T. adr.: Soss.
»Universal« trgovska in industrijska d. d., Krekov trg 10.
Urbanc Feliks, Sv. Petra c. 1. Tel. 23-52. T. adr.: Feliks Urbanc.
Vlaj Mihael. T. adr.: Vlaj.
Železnikar Ivin, Marijin trg 3.
Žlender Anton, Mestni trg 22.

LJUBNO (Dravska)
Petek Franc Ks. Tel. 1. T. adr.: Petek

LJUBUŠKI (Primorska)
Crnjac Krista.
Dalipagić Ibrahim.
Fazlić Ahmet.
Gujić Ibrahim.
Kapetanović Jakov.
Kovač Ivica.
Kovač Jozo.
Lalić Osman.
Memišević Husein.
Miloš Stojan.
Mišetić Matija.
Muminagić Muhamed.
Nović Adem.
Nuić Tadija.

LJUTOMER (Dravska)
Semlitsch a Math. nečak Krainc Alojz. Tel. 1. T. adr.: Krainz.

MAGLAJ (Drinska)
Mataradžija Refik.
Obratić Osman.

MAKARSKA (Primorska)
Ivanišević pl. Giusto.
Luetich Paolo.
Riboli Giovanni Mario.

MARIBOR (Dravska)
Božiš Ignac. Sodna 30.
Čoš Aton, Aleksandrova c. 27.
Doltschek & Marini, Gosposka 27. Tel. 23-48.
Feldin M., Grajski trg 1. Tel. 24-56. T. adr.: Feldin.
Gniušek Alojzij, Glavni trg 6.
Jančič Karol, Aleksandrova c. 11. T. adr.: Jančič.
Janeš Mirko, Kralja Petra trg 9.
Kühar & Hrovat, Aleksandrova c. 9.
Kunstek Pavel, Kralja Petra trg 6. Tel. 25-20.
Majer Franjo, Glavni trg 9. Tel. 28-86. T. adr.: Franjo Majer.
Mastek Franc, Glavni trg 16.
Manufaktura »Sava«, Marijina 24.
Močivnik & Ogriseg, Rotovski trg 6. Tel. 24-18. T. adr.: Močivnik Ogriseg.
Ornik L., Koroška c. 9. Tel. 21-82. T. adr.: Ornik.
Poš Anton, Slovenska 4.
Preac J., Glavni trg 13. Tel. 28-30.
Rosner Marko, Slovenska 13. Tel. 22-30.
Sieber Marija, Glavni trg 14.
Škrabl Feliks, Gosposka 11.
Šoštarič I. N., Aleksandrova c. 13. Tel. 22-22. T. adr.: Šoštarić.
Turad Joahim, Aleksandrova c. 7. Tel. 21-69.
Ullaga Jos. nasl. Szinicz I., Aleksandrova c. 21.

MARIOLANA (Dunavska)
Fras Jovan.
Kaufman Jovan.
Molter Josef.
Rieger Jovan.
Veber Jakob.

MARKOVAC (sr. vel. oraški, Dunavska)
Milojević Đ. Danilo.

MARTINCI (Dunavska)
Vukmirović Gedeon Lj.

MELENCI (Dunavska)
Andrijević Branko.
Eremić Miloš.
Kukić Milanko.
Paunović braća.
Stanković Aleksandar.

METKOVIĆ (Primorska)
Damić Nikola p. Josipa, kbr. 421.
Fabriani Giacomo.
Gluščević Patrizio, kbr. 305.
Jerića Jerka sinovi, kbr. 356.
Jurić Giuseppe.
Popovac braća. Tel. 21.

MIKLEUŠ (Savska)
Bekavac Petar.

MLADENOVAC (Dunavska)
Lazić Božidar, Kralja Petra 165.
Lazić Branislav, Kralja Petra 111.
Lazić Mihajlo, Kralja Petra 137.
Lazić Obrad, Kralja Petra 135.
Mirković Vitomir, Kralja Petra 109.
Mirković S. Budimir, Kralja Petra 145.
Mihailović i Katanić, Kralja Petra 78.
Milovanović Dragoljub, Kralja Petra 123.
Pavlović Đurđa Zorka, Kralja Petra 143.
Savić Mileta, Kralja Petra 133.
Živanović Svetislav, Kralja Petra 155.

MOKRIN (Dunavska)
Brumer Jene.
Dudić Milan.
Radosavljević Rajko.

MOKRONOG (Dravska)
Čerček Josip.
Zirer Uršula.

MOSTAR (Primorska)
Bošnjić H. Mehmed.
Bošnjić Ibrahim.
Čejreković Stevan.
Demirović Salih.
Džudža Avdo.
Fejić H. Alaga.
Hadžiosmanović i Velagić.

Marko Rosner
MANUFAKTURA NA VELIKO
MARIBOR
Slovenska ul. 13
Telefon 22-32

Kojić Lutfija.
Kazazić Hafa.
Mehmedović Osman.
Milavić Ibrahim.
Popara Jovan.
Rimac Mato.
Sinovi Kajtaza.
Voljevica Avdo.

MRAMORAK (Dunavska)
Baumung Martin.
Daper Stefan.
Dimitrov Bogosav.
Kračun Rada.
Tantner Franc.

MRKONJIĆ GRAD (Vrbaska)
Arapović-Hasaković Mušo.
Arnautović Alija.
Bahtijarević braća.
Đukić Risto.
Redžić Omer.
Šehić Ale.
Vuković Niko.

NAŠICE (Savska)
Kohn Vilim.
Salzberger Herman.
Singer Ignjo.
Stein Bartol.

NEGOTIN (Moravska)
Antić K. Sava, Vojvode Mišića 4.
Nikolić N. Momčilo, Vojvode Mišića 23.
Pacić Blagoje, Kneza Mihaila 1.
Popović A. Siniša, Vojvode Mišića 25.
Todorović Milan, Vojvode Mišića 18.

NEGOTIN VARDAR (Vardarska)
Arsić Pane.
Ančović Pavle.
Andović Kostadin.
Dimević Aleksandar.
Dončević Pano.
Danilović Lazar.
Dončević Danče.
Kostadinović Dimče.
Kamčević Pane.
Kostadinović Nasko.
Lazić braća.
Lazić Gligor.
Lazarević Gligor i Manević Petar.
Lazić Petar.
Lazić Janaćko.
Lazić Blagoje.
Manević Petar.
Mantević Miloš.
Manević Todor.
Nikolić Jovan.
Nedušević Petar.
Panović Rista.
Panović Nikola.
Ristić Ilija.
Ristić Todor.
Stavrov Donča.
Stanojević Nikola.
Šestaković Lazar.
Trajković Rista.
Vitalović Dimitrije.

NEVESINJE (Zetska)
Ačimović Đoko.
Derviškadić Ibraga.
Gakić Milan.
Glavan Ćetko.
Gruda Husmo.
Kazazić Šaćir.
Kljakić Jovo.
Kolak M. i Saletić I.
Korkut Salko.
Kosović Halil.
Kosović Jusuf.
Kovačević Ćetko.
Lažetić Miho.
Lelebić Mustajbeg.
Ljubović Beglerbeg.
Muftić Muhamed.
Radoš Miloš.
Spremo Stojan.
Unković braća.
Vasiljević Jovo.
Vuković Dragutin.
Zvizor Gaše.

NIJEMCI (Savska)
Manojlović Borislav. Tel. 7

NIKŠIĆ (Zetska)
Dobrilović Stevo.
Harović braća.
Kojačević Pero.
Mehmedović Ahmet braća.
Osmanagić Pašo.
Strinić i Ćopić.
Šćepović braća.
Vujović Mujo.

NIŠ (Moravska)
Andonović P. Anton i komp., Obrenovićeva. Tel. 42.
Cvetković Bogosav, Obrenovićeva.
Dimitrijević Ignjat, Obrenovićeva ul.
Đošić V. Milka, Dušanova ul.
Janković M. Tanasije, Obrenovićeva ul.
Jeremić Stevan, Pantelejska ul.
Jovanović K. Milan, Obrenovićeva.
Kostandinović Aleksandar, Obrenovićeva ul.
Kostić C. Dragutin, Obrenovićeva ul.
Kostić Ć. Todor, Obrenovićeva ul.
Kocić V. Petar, Obrenovićeva ul. Tel. 1-31.
Krstić Nikola i sin, Obrenovićeva ul.
Mandil R. Moric, Obilićev Venac.
Milenković Dragutin, Dušanova ul.
Milić Svetislav, Ristićeva ul.
Milosavljević Dragutin, Obrenovićeva ul.
Milosavljević Žika, Obrenovićeva ul.
Mitić Dragoljub, Obrenovićeva ul. Tel. 35.
Nikolić i Mihailović, Znepoljska.
Petrović Aleksa, Trg Kr. Aleksandra.
Petrović N. Vojislav, Trg Kr. Aleksandra.
Petrović D. Jordan, Voždova.
Petrović N. Mihailo i sin, Obrenovićeva. Tel. 1-94.
Popović S. Toša, Obrenovićeva.
Ristić Aleksandar, Pantelejska.
Ristić Kosta, Obrenovićeva.
Stanković Čedomir, Obrenovićeva.
Stefanović braća i Milošević, Obrenovićeva.
Stojiljković Milutin, Dušanova.
Stojković V. Ljubomir, Dušanova.
Taušanović Vasa, Obrenovićeva.
Todorović S. Dragoljub, Trg Kr. Aleksandra.
Varon Haim, Obrenovićeva ul.
Veličković Todor, Obrenovićeva ul.
Vidojković i Svanojević, Obrenovićeva ul.
Zdravković Mihailo, Dušanova ul.
Zojić Ljubomir, Obrenovićeva ul.
Živković braća, Dušanova ul. Tel. 64.
Živković P. Stojan, Obrenovićeva ul.

NOVA CRNJA (Dunavska)
Avramov Radivoj.

NOVA GRADIŠKA (Savska)
Bjeloša Miloša, naslj. J. Bjeloš.
Boršo B. F.
Epstein J., Strossmayerova ulica.
Falout Franjo.
Herljević Ivan i sin.
Herljević Petar, Strossmayerova ul.
Kohn Jakob. Tel. 14. T. adr.: Kohn stariji.
Miler Josip, Trg Kralja Petra.
Petvajdić Antun, Strossmayerova 38.
Radovanović Pero, Frankopanska ul.
Reichert Fr. i sin.
Schlein Ervin, Strossmayerova ul.
Šimić Radovan.
Ulemek Dušan, Frankopanska ul.
Vojnović Marko, Gajeva 52.
Šmidek S. i sinovi d. d. Tel. 4.
Vajk Žiga, Trg Kralja Petra.

NOVA KANJIŽA (Dunavska)
Gubaš Jene.
Jakobović Deže.
Jelinek Rudolf.

NOVA KAPELA (Savska)
Feuer Antun.
Janček Josip.

NOVA PAZOVA (Dunavska)
Albus Teodor.
Klopfer Isidor.
Streker Johan.

NOVA VAROŠ (Zetska)
Bajrović Husein.
Biljalagić Alija.

NOVI BEČEJ (Dunavska)
Balog Stevan stariji.
Cink Julije.
Jovanović Đoka.
Jovanović Dragomir.
Jakšić Milan.
Jovanović Đura.
Mićin Lazar.
Pajić Marija.
Radivojević Đoka.

NOVI BOS. (Vrbaska)
Begić Alija.
Biščević Mehmed.
Cerić Ahmet.
Cerić Husein.
Cerić Mehmedalija.
Dautćehaić Hasan.
Dedić Mehmed.
Hrišimović Salko.
Mazalica Marko.
Nikolić Milan.
Nikolić Spasenija.
Railić Pero.
Šteković Stevo.
Todić Jozo.
Vejnović Milutin.

NOVI GRAD — PODRAVSKI (Savska)
Goldschmidt Ignac, trgovina manufakturnom i mješov. robom. Tel. 2. T. adr.: Goldschmidt.

NOVI PAZAR (Zetska)
Bahar Elezer.
Bahar Solomon, Kr. Petra ul.
Daca Mahmud.
Gusinac Šerif.
Imamović Hajrula, Kr. Petra ul.
Mustafa Hamza, Kr. Petra ul.
Papo Moric.
Slezović Hivzo.
Zejnelagić Šerif.

NOVI SAD (Dunavska)
Bader Maksim.
Beck i Gläser.

Brandecker Franja k. d., Kr. Aleksandra ul.
Ćavić Jovana nasl. Vasiljević Drag.
Dunđerov Stevan M., Kralja Aleksandra 4.
Djitkov Stevan, Temerinska ul.
Fischer J. i sin, Kralja Petra ul.
Holik Rudolf, Kr. Aleksandra ul.
Industrija vunenih tkanina, V. Teokarević i komp., filijala Novi Sad, stovarište štofova, Oslobođenja trg 3.
Iric i Ofner, Futoška ul. 6.
Jakovljević i Kessler, Kralja Aleksandra ul.
Jugoslovensko »Molo« d. d.
Kara i Fratričević.
Levenberg A., Jevrejska 4.
»Minerva« Stiegel Edgar, Miletićeva ul. 19.
Mirosavljević braća, Kr. Petra 8.
Popper Emanuel, Kralja Petra ul. 6.
Raletić Miloš, Kr. Petra 2.
Sekulić Strain, Kr. Petra 3.
»Silesia« Tanurdžić Nikola, Pašićeva ul. 27.
»Štof« trgovačko-komisionarno društvo, Roth Franja, Kr. Petra ul.
Tatarski Žarko, Kr. Petra 16.
Vigenfeld Jaša, Kr. Petra 13.
Vučkov braća, Kr. Petra 6.
Špicer Armin.

NOVI VRBAS (Dunavska)
Kirst Nikola.

NOVO MESTO (Dravska)
Kopač Leopold. T. adr.: Kopač Leopold.
Košir Josip. T. adr.: Jos. Košir.
Küssel Nežika.
Midorfer & Blažič.
Ogrin T.

OBRENOVAC (Drinska)
Daniti Isak, Kralja Petra 100.
Dimitrijević i Matić, Kralja Petra 162.
Kostić Veljko, Kralja Petra 140.
Kuzmanović Radomir, Kralja Petra 61.
Purtić Živ. Novak, Kralja Petra 91.
Trivić S. Nikola, Kralja Petra 133
Vukajlović Ljubomir, Kralja Petra 138.

OBROVAC (Primorska)
Desnica Petar.
Urukalo eredi qm. Marko

OGULIN (Savska)
Arhanić Ljudevit. Tel. 14. T. adr.: Arhanić.
Goldner braća. Tel. 16. T. adr.: Goldner.

OKUČANI (Savska)
Mimić Milan i sin. Tel. 4.

OMIŠ (Primorska)
Franceschi Lujo p. Ivana.

OPUZEN (Primorska)
Šorić Jakov.

ORAHOVAC (Vardarska)
Amzić Kadrija.
Đurgutović Behzat Idriz.
Jevtić Jeftimije.
Moravčević Rista.

ORAHOVICA (Savska)
Kohn Jakob.

OREBIĆ (Zetska)
Nessanovich Giovanni.

OSIJEK (Savska)
Adler Adolf, I. Pejačevićeva ul. 4. Tel. 3-69. T. adr.: Redla.
Almasy Eugen, I. Županijska 3.
Augenfeld Milan, I. Desatićina ul. 12. Tel. 5-56.
Barić Milan, I. Strossmayerova ul. 77.
Belovarac Franjo, I. Desatičina 20.
Bettelheim David, I. Županijska 29.
Bruckner Armin, I. Županijska 15. Tel. 4-80.
Büchler Makso, I. Županijska 13. Tel. 4-22.
Buchwald I. »Manufaktura«, I. Pejačevićeva 4. Tel. 3-69.
Büchler Dragutin, I. Desatičina 24.
Dimitrijević M. A., III. Jelačićev trg 18. Tel. 5-14.
Fischer Bela, I. Županijska 29.
Frisch I. »Tekstilija«, I. Kapucinska ul. 21.
Glesinger Vilim i sinovi, I. Trg Kralja Petra (vlasnici Pavao i Dragutin Glesinger).
Goldstein Josip, I. Županijska ul. 11.
Hann braća, I. Desatična 45. Tel. 3-35. T. adr.: Textilengros.
Horn i drug, I. Trg Kralja Petra 3.
Horvat Julije, I. Županijska 1.
Jakab Etel, I. Desatičina 30.
Keher Eva, I. Županijska 17.
Kohn Berta, I. Radićeva ul. 30.
Krajčić Gejza, I. Kapucinska 11.
Kraus Rudolf, I. Desatičina ul. 27.
Löwy Adolf, I. Županijska 34.
Lust Adolf, I. Kapucinska 4.
Mioković i Ćavić, podružnica Štimac i Drndarski d. d. za promet robom, Zagreb, Osijek I. Trg Kralja Petra 10. Tel. 2-31. T. adr.: Mioković.
Montilja Ester, I. Desatičina 29.
Muger Iso, I. Desatičina 31.
Nedeljković Tanasije, I. Desatičina 49.
Rohregger Lavoslav, III. Jelačićev trg 15. Tel. 1-59.
Spitzer Dragutin, I. Trg Kralja Petra 12. Tel. 1-34.
Spitzer I., I. Županijska 41. Tel. 3-87.
Spitzer Otto, I. Župni trg 1.
Sport Ida, III. Državni drum 35.
Stein Filip, I. Kapucinska ul. 19.
Šorš Samuel, I. Županijska 23.
Schreibera Ivana sin (vlasnica Matilda Schreiber), I. Trg Kralja Petra 5.
Schwarz Regina, I. Strossmayerova 21.
Springer J. i Petru, I. Županijska 18—20. Tel. 1-37.

J. Springer & Petru
OSIJEK I.
Županijska ul. 18 i 20.
OO
Veletrgovina kratke i tkane robe. Vlastiti proizvod svih vrsti pletene robe kao džempera, prsluka, šalova, športskih majica i kupaćih kostima.

Šalgo Makso k. d. tekstilna industrija i trgovina, I. Županijska 13. Tel. 5-95.
Taubner Lavoslav, I. Županijska 38. Tel. 3-89.
Trifković Nikola, I. Željeznički red 9.
Vig Rosa ud., I. Županijska ul. 17.
Weisz S. & Herrmann D., III. Jelačićev trg 14. Tel. 67.
Zuckerberg Marko, I. Trg Kralja Petra 7.

OTOČAC (Savska)
Rukovina Božidar. T. adr.: Rukavina.

PADEJ (Dunavska)
Čordaš Andraš.
Neuberger Franja.

PADINA (Dunavska)
Đurik Jan.
Svetlik Jan.

PAKRAC (Savska)
Bienenfeld Herman.
Drucker Marko i sin. Tel. 19.
Hošek Dragan.
Kohn Vilim.

PALANKA (Dunavska)
Anđelković Jovica.
Antonijević Spasoje.
Ćupić i Srejić.
Jakšić M. Aleksandar.
Matić N. Milan.
Milošević R. Čedomir.
Mirković M. Miladin.
Mihajlović Jovan.
Radivojević M. Živan.
Simić Vladimir i brat.
Vidaković B. Nemanja.
Vlajić L. Miloš.

PANČEVO (Beograd)
Avramović Đera.
Bergman Jovan.
Boljanac Pavle.
Brankovan i Kanački.
Čučković i Sikirica.
Čub Jelena.
Ćurčin i Stojanović. Tel. 37.
Dimović Đura.
Fischgrund A. Tel. 1-12.
Fuks Johan.
Đurić i Hajduka.
Gutoš Katarina.
Helm i Deutsch.
Krstić Dušan.
Kaljf Edidije.
Kovač Arpad.
Ličanin Mirko.
May Markus.
Majstorović Milivoj.
Mandić i Marjanović.
Nikolića Petra poslednici. Tel. 1-80.
Ofner Janko.
Papić Dušan.
Pavlović Pera.
Ranisavljević D. P.
Subović Đura.
Šepko Stevan.
Weifert i Beran.

PEĆ (Zetska)
Adem Bećir.
Ajdar Bećir.
Alidžiković Arslan.
Avdul Daut.
Alidžiković Đerim.
Abaz Redžep.
Asan Smail i Nušić Hajrula.
Abdurahman Murteza.
Arifović Arif.
Ahmetović Junus.
Belegović Feta.
Beljul Hasan.
Bajramovic Serif.
Brlajević Šaban.
Bakrač Mehmed.
Bulatović Mihailo.
Bećir Mustafa.
Beljegović Jusuf.
Bećir Ahmet.
Catić Toma.
Catić Hadži Smail.

Dimitrijević Mihailo.
Devač Šukri Jusuf.
Ermušević Rušid.
Emin Osman.
Ferizović Alil Smail.
Gerić Jovan.
Hadži Abdurahman Abdula.
Hadži Bećir Vehbi.
Hadžija Sali.
Hadži Bećirović Sulejman.
Huseinović Murteza i braća.
Imerović Arif.
Ibišagić H. Smail.
Jahja Mehmed.
Kajović Karaman Derviš.
Letrić Hivzi.
Ljadžić Emruš.
Mustafa Bejljulj.
Mehmed Jakub.
Marković Kosta.
Muhadžer Hadži Asan.
Marković i Todorović.
Mahmudbegović Tefik.
Nušić Ramiz.
Nušić Kadri.
Navičić Nenad.
Nušić Emruš.
Petrč Dželadin.
Prelić i Katanić.
Petrč Sulejman.
Petrušević Matija.
Ristić braća.
Ramadan Ćamil Hafus.
Radoičić i Kadić.
Raučković Toma.
Ristić Jordan.
Stevanović Arsenije.
Stevančević i Hadži Nikolić.
Spasić Tasa.
Sulejman Mahmud.
Sejfula Osman.
Spasić braća Petar i Tasa.
Šotić Gligorije.
Šantrić Sinovi.
Todorović Đorđe.
Tairbegović Ćemaljbeg.
Tahirović Mahmud.
Tabaković Abdula.
Trakanić Mula Redžep.
Vuković Milutin.
Vlahović Milo.
Vitić Anđelko.
Zatrić Mehmed.
Zdravković Toma i brat.

PERLEZ (Dunavska)
Laufer Josif.
Radić Kosta.
Schmidt Ferdinand.
Šampir Jaša.

PETRINJA (Savska)
Malnar Matija.
Tomić T., Kraljevića Tomislava 10. Tel. 8.

PETROVAC (sr. mlavski, Moravska)
Đurić M. Dragutin, Kralja Petra 114.
Jovanović braća, Kralja Petra 195.
Lazarević Života, Kralja Petra 97.
Lalković Svetislav, Kralja Petra 116.
Nikolić M. Dragutin, Kralja Petra 203.
Obradović M. Budimir, Kralja Petra 114.
Rajić J. braća, Kralja Petra 108.
Stanojević L. braća, Kralja Petra 151
Živković i Pejkić, Kralja Petra 124.
Vujčić M. Milivoje i komp., Kralja Petra 89. Tel. 12.

PETROVAC BOS. (Vrbaska)
Banjac Boško.
Govala Branko.
Izrael Josef.
Kreco Simo.
Kulenović Salihbeg.
Pavlović Milica.
Tefanović Špiro.

PETROVAC (Zetska)
Sudić Dušan.
Sudić Ivo.

PIROT (Moravska)
Garotić Jovan i sin, Princa Đorđa 100.
Kostić Sotir, Trg Kralja Petra 2.
Krstić Dimitrije, Pašićeva 10.
Naunović Stevan, Pašićeva 8.
Pavlović Živojin, Knez Mihaila 100.
Pešić Mihailo, Kneza Mihaila 94.

PITOMAČA (Savska)
Schlesinger Eugen, trgovina manufakturnom i kolonijal. robom. Tel 5.

PLAV (Zetska)
Rajković Ako.
Redžepagić Omer.

PLETERNICA (Savska)
Begović Đorđe. Tel. interc ,an 3.
Ribičić braća.

PODGORICA (Zetska)
Alibalić Murat braća.
Bešlić Islam.
Bratović Buto.
Delalić Hamza.
Đurđević Bećir.
Đurđević Rizo.
Hadžiasanović Ibrahim braća.
Lačević Halil braća.
Lučić Božo braća.
Mišolić Vasilije braća.
Novaković Božidar.
Nikolić Petko braća.
Osmanagić Naljo beg.
Perišić Zarija braća.
Radović Božo.
Sabanadžović Ćazim.

PODRAVSKA MOSLAVINA (Savska)
Keršner Vilim.

PODRAVSKA SLATINA (Savska)
Bröder Adolf.
Fuchs Lavoslav.
Kohn Isidor.
Leipnik Vatroslav.
Weiss Josip.

PODUJEVO (Moravska)
Alijović Bislim.
Andrić Stefan.
Ajvazović Bajram.
Andrić Dojčin i Andrić Marko.
Bešlijović Sulejman.
Cenić Zarija.
Džemajlović Sait.
Imerović Ajriz.
Jusufović Sulejman.
Radovanović Milutin.
Salijović Šaćir.
Sejdijević Sulejman.
Saitović Redžep.
Suljović Sulja.
Sadrijević Ajrula.
Šabanović Bejtuš.
Tonić Vladimir.
Zećirović Bećir.
Zećirović Alil.

POLZELA (Dravska)
Žigan Julius.

POTISKI SV. NIKOLA (Dunavska)
Beinharter Ignaz.

POŽEGA UŽIČKA (Drinska)
Đukić Velimir, Glavni trg 6.
Jeremić Milan, Miloša Velikog 1.
Jovičić M. Radoje, Miloša Velikog 7.
Kuburović Milenko, Glavni trg 16.
Petronijević Milan, Miloša Velikog 2.
Tamburić Obrad, Kralja Petra 2.

PREGRADA (Savska)
Celec Stjepan. T. adr.: Celec.

PRIJEDOR (Vrbaska)
Avdagić Himzo.
Babić Omer.
Gašić Asim.
Ilić Salko.
Kondić Risto.
Levi Šabetalj.
Mevrah Jakob.
Mevrah Salomon.
Obradović Milutin.
Obradović Nikola.
Rapić Jasim.
Rapić Mehmedalija.
Rapić Mustafa.
Trepić Hasan.

PRIJEPOLJE (Zetska)
Avdagić Smajo.
Fazlić Ibraim.
Osmanagić Mustafa.

PRILEP (Vardarska)
Gaško Mehmed Ismail.
Džambasović Anđel.
Konušević Aleksa.
Marković Petar.
Nastović Jordan i sinovi.
Nastović Milan.
Naumović Trajko.
Pasalković Jordan.
Petrović Ilija i sinovi.
Vojinović Đorđe.
Zojčević Milan.

PRIŠTINA (Vardarska)
Amerović Kutijel.
Ašer Mušon.
Avramović Jakov.
Ašerović David.
Adižes Samoilo.
Adižes Isak.
Canić Zarija.
David Ašer.
Živković Nedeljko.
Haim Avram.
Jančetović Damnjan.
Jovanović Ilija.
Jusufović Bahare.
Janićijević Blagoje.
Jančetović Trajko.
Jusufović braća i Haim.
Jovanović Stevan.
Koen Jakov.
Lijić Petar.
Milić Rajko.
Mijatović Lazar.
Minić Jovan.
Mušon Baruh i sin.
Nikić Svetozar i Nikić Filip.
Navan Buhor.
Pantić Đorđe.
Panić Apostol.
Ristić Nikola.
Ristić Dimitrije.
Stojanović Ignjat.
Sulejmanović Zejnun.
Samuel Jozef.
Stanojević Cveja.

Stanojević Serafim.
Tonić Velimir.
Useinović Ahmed.
Umerović Džemail.
Vićić Vojislav.

PRIZREN (Vardarska)
Ajrula Hamza.
Amet Redžep.
Ali Ibraim.
Ahmed Idriz.
Abdul Zećerija.
Ahmed Eštref.
Arsić Jovan.
Alim Ibraim.
Arsić Jovan.
Boža Frana.
Bašić Anđelko.
Buš Asan Ali.
Biagojević Cvetko.
Bejtula Sadik.
Bančetović Stevan.
Cičkarić braća.
Cuparević Laza.
Deljusi Anđel Filip.
Daut Ećrem.
Dimić Dušan i Čedomir.
Daskalović Kaljče.
Ejup Murteza.
Garalejić Panta i sin.
Hasan Ramadan.
Hzr Abdula.
Janićijević Petar.
Jašar Bajram.
Jaja Jašar.
Klijačić Mladen.
Karalejić Laza.
Lazića Krste sinovi.
Luke Antona sinovi.
Luka braća.
Lazić Krsta.
Lazić Mane.
Luka Anton.
Luka Mateja.
Marković Petar.
Mustafa Isljam.
Mehmed Ejup i Bejljul Asan.
Mjeda A. i Vučaj P.
Mjeda Luka.
Manojlović Jovan.
Patrnogić Hadži Ljuba.
Patrnogić Mladen.
Paško Nuo.
Perić Čedomir.
Patrnogić Matija.
Ristić Milan.
Sali Mehmed.
Sadik Imer.
Savić Blagoje.
Sekulić Anđelko.
Skakalević Jefta.
Simon Luka i brat.
Šurđić Rista.
Šahta Nikola.
Široka Anđela sinovi.
Šućri Zećerija.
Toskić Sava.
Tarabulas Jaka.
Tina Cin.
Zdujić Đorđe.
Zdujić Sava i Petko.

PRNJAVOR (Vrbaska)
Glišić Pero.
Hadži Selimović Omeraga.
Kočić Omer.
Kojić Petar.
Kojić Vaso.
Marić Luka.
Milić Đorđo.

PROKUPLJE (Moravska)
Čelebonović Dragi, Jug Bogdanova.
Đokić braća, Jug Bogdanova 138.
Dživdžanović Božidar, Jug Bogdanova ul.
Maksimović Sibin, Jug Bogdanova 76.

PROZOR (Primorska)
Čalić Ante.
Đelilović Sadik.
Huseinbegović Mustafa.
Omanović Đrlaga.
Šabić braća.

PTUJ (Dravska)
Cvikl Ivan. T. adr.: Cvikl.
Kostanjevec, družba z o. z. T. adr.: Kostanjevec A.
Lenart Fr. T. adr.: Lenart Franc.
Muršec Maks, trgovec z manufakturnim blagom v Ptuju.
Sadnik & Kraker. Tel. 30. T. adr.: Kraker.

PUČIŠĆE (Primorska)
Lukinović braća.

RAB (Savska)
Quadranti Ivan.

RAČA (Dunavska)
Radosavljević M. Ivko, Kralja Milana 35. Tel. 10.

RADOVLJICA (Dravska)
Baebler, strojno pletilstvo.

Šta je nemoguće?

Kupiti bolje i jeftinije damske i muške čarape nego što su »B A E B L E R« sa zaštitnim biljegom

»Baebler«, strojno pletilstvo, Radovljica, Dravska Banovina

RALJA (Dunavska)
Milovanović Dragoljub.
Mirković Jovan.
Mirković Stanislav.
Paunović Stevan.

RAŠKA (sr. studenički, Zetska)
Gizdavić i Jemuović.
Jemuović Ilija.
Papo Moric.

RAŽANJ (Moravska)
Marković Milan, Glavna ulica. Tel. 4.
Rakić Radomir.
Zavišić Sava i brat, Glavna ulica.
Živković Ljubisav, Glavna ulica.

REKOVAC (Moravska)
Grković Momir, Glavna ul. 60.
Đorđević Jezdimir, Glavna ul. 66.
Nešić Mihailo, Glavna ul.
Perić Jovanka, Glavna ul. 58.
Pešić Hristivoje, Glavna ul. 67.
Ristić Nikola, Glavna ul. 27.
Simonović T. Radoje, Glavna ul. 15.
Spasić S. Vučko i sin, Glavna ul. 1.

RIJEKA CRNOJEVIĆA (Zetska)
Jahić Hajdar i Buto.
Krpuljević Medo.
Maljević Husein braća.
Osmanagić Slado.

ROGATICA (Drinska)
Akšamija Osmanaga.
Bajrović Hamid.
Baraković Ćamil.
Čapljić Ragib.
Katan Mošo.
Levi Blanka.
Levi Isak.
Levi Simon.
Nalbantić Abdulah.
Papo Salamon.
Sijerčić Omerbeg.

RUMA (Dunavska)
Bajić i Jarić. Tel. 16.
Bogić Pavle i drug.
Bosinkić Đoka.
Dimitrijević Sava.
Georgijević Stevan.
Herzog Filip.
Jakovljević Mita St.
Jovanović i drug, Kralja Petra 212.
Keler Heinrich.
Kosanić Stjepan.
Krstić Stanimir.
Kaufman Julius i sin, Kralja Petra 199.
Marković Cvetko, Kralja Petra 154.
Mihailović Đura, Ivanova ul. 169.
Mirković Jovan, Kralja Petra 125.
Mileusnić i Horvat.
Mrković Jovan.
Nikolajević Vojislav.
Nagel, Osvald i Poljanac.
Pazarski Dimitrije, Kralja Petra 123.
Popper Jakob.
Pušibrk Steva.
Rosenfeld naslj. Schlesinger.
Servatzy Antun, Kralja Aleksandra 3.
Stein Eduard.
Rasvitaj Ivan.
Spaić Branko M.
Stojanović Grga.
Tanek Josef.

SAKULE (Dunavska)
Dragan Marija.

SANSKI MOST (Vrbaska)
Albahari Mošo David.
Delić Petar.
Rešić Nazif.

SARAORCI (sr. vel. oraški, Dunavska)
Arsenijević Živojin.
Nikolić K. Milorad.
Mitić N. Đorđe.

SARAJEVO (Drinska)
Ajdinoić Mustafa, Sarači ul. 70.
Albahari Blanka, Kujundžiluk ul. 43.
Albahari M. G., Baščaršija 47.
Albahari Šabetaj A., Abadžilukk ul. 35.
Alevi Gabriel, Kundurdžiluk ul. 15.
Alkalaja Menahema sinovi, V. Čurčiluk ul. 4.
Alkalaj Moric, Aleksandrova ul. 38.
Alkalaj Salamon S., Kralja Petra ul. 74.
Altarac Moric I., Tuzlina ul. 16.
Altarac H. Mošo i sin, Prestolonaslednika Petra ulica.
Altarac Santo, Baščaršija.
Arnautović Alija, Kujundžiluk ul. 15.

Arslanagić Šućrija, Careva ul. 65.
Atijas Avram M., Prestolonaslednika Petra ul. 6.
Atijas Elizar E., Kujundžiluk ul. 37.
Atijas Mordo A., Vel. Čurčiluk ul. 15.
Bakšić i Ćatović, Bazrdžani 57.
Baruh David J., Aleksandrova ul. 6,
Baruh Kalman, Bravadžiluk ul. 2.
Baruh Lenka M., Abadžiluk ul. 36.
Baruh Mojse, Trgovke ulica.
Baščaušević Salim, Sarači ul. 52.
Bogdanović Simo, Aleksandrova ul. 13.
Čadro Ćamil, Sarači ul. 59.
Čomara Mehmed, Baščaršija 79.
Čurčić Muhamed, Mudželiti ul. 2.
Daniti Haim S., Aleksandrova ulica
Danon Albert, Arnautović Osmana ul. 22.
Danon Avram J., Kundurdžiluk ul. 8.
Danon Cezar, Jeftanovića ul. 9.
Danon Cezar i Mosko, Kundurdžiluk ul. 1.
Danon Figli Z., Kundurdžiluk ul. 9.
Danon i Finci, M. Čurčiluk ul. 25.
Danon Izahar Z., Kralja Petra ulica.
Danon Mihael H., Prestolonaslednika Petra ul. 15.
Danon i Montiljo, Kundurdžiluk ul. 18.
Danon Moric I., Prestolonaslednika Petra ul. 10.
Danon Samakovlija M., Prestolonaslednika Petra 11.
Danon Zadik A., Prestolonaslednika Petra ul. 23.
Danon Zadik J., Kundurdžiluk ul. 6.
Demirdžić Ahmet, Mudželiti ul. 2.
Đajić Božo, Aleksandrova ul. 5.
Ekmić Asim, Abadžije ul. 39.
Ekmić Junuz, Sarači ul. 93.
Elizar Samuel, Kundurdžiluk ul. 75.
Feleki Emilija, Kralja Petra ul. 9.
Finci David M., V. Čurčiluk ul. 30.
Finci Haim M., V. Čurčiluk ul. 11.
Finci Isak M., Karadžića ul. 35.
Finci Leon A., Prestolonaslednika Petra ulica.
Finci Mošo M., Aleksandrova ul. 1.
Foćo Bajramaga, Sarači ul. 19.
Gaon Bencion D. Prestolonaslednika Petra ulica 22.
Gaon braća i Levi, Kunduržiluk ul. 28.
Gaon David I., Sarači ul. 27.
Gaon David M., Kujundžiluk ul. 1.
Gaon Jakob Isak, Kujundžiluk ulica.
Gaon Mordehaj I., Kujundžiluk ul. 1.
Gaon Salamon M., Baščaršija 46.
Gaon i Romano, Kundurdžiluk ul. 1.
Hadži Karić Salih, M. Mudeliti ul. 2.
Hadži Mulić Muhamed, Trgovke ul. 35.
Hadžović Mehmed, Sarači ul. 65.
Hajrulahović Hajrulah, Sarači ul. 14.
Harulahović Muhamed, Sarači ul. 25.
Hajrulahović Zekerija, Sarači ul. 14.
Hamzić Osman, Nadkovači ul. 4.
Henda Asim, Prestolonaslednika Petra ulica.
Idriz Osman, Bazrđani ul. 46.
Izmirlija Ismet, Vel. Čurčiluk ul. 57.
Izrael Avram, Bazrđani ul. 54.
Jakšić Đorđo, Prestolonaslednika Petra ulica.
Kabiljo Benjamin S., Prestolonaslednika Petra ulica.
Kabiljo Elias D., Prestolonaslednika Petra ul. 19.
Kabiljo Haim J., Prestolonaslednika Petra ul. 19.
Kabiljo H. Pinto B., Kralja Petra ul. 7.
Kabiljo Leon ml., Kujundžiluk ul. 5.
Kabiljo Moise A., Kundurdžiluk ul. 26.
Kabiljo Salamon E., Prestolonaslednika Petra ul. 10.
Kajon Albert A., Štrosmajerova ul.-ca.
Kajon Josef Aron, Karadžića ul. 51.
Kajon Vita, Prestolonaslednika Petra ul. 32.
Kamhi Leon S., Prestolonaslednika Petra ul. 30.
Kamhi Salamon S., Aleksandrova ul. 32.
Kasurmagić Ibrahim, Prestolonaslednika Petra ul. 78.
Kasumagić Osman, Baščaršija 43.
Kasumagić Nezir, Sarači ul. 41.
Katan David Isak, Aleksandrova ul. 44.
Katan Izidor M., Čurčiluk ul. 4.
Kobić Muhamed, Prestolonaslednika Petra ul. 9.
Kočović Dimitrije i sinovi, Kralja Petra ulica.
Konfort Jeruham, Baščaršija.
Konfort Moise Z., Bazrđani ul. 52.
Koštro Mehaga, Sarači ul. 15.
Kujundžić H. Avdija, Bravadžiluk ul. 6.
Kumašin braća, Halači ul. 9.
Levi Albert Vita, Kralja Petra ul. 15.
Levi Avram S., Aleksandrova ul. 79.
Levi Jakob Haim, Baščaršija.
Levi Josef Vita, Prestolonaslednika Petra ul. 7.
Levi Juda Isak, Firdusbegova ul. 13.
Levi Mik Z., Kundurdžiluk ul. 23.
Levi Moric Poljokan, Baščaršija.
Levi Moric Šarko, Prestolonaslednika Petra ul. 10.
Levi Pesah Juda, Prestolonaslednika Petra ul. 9.
Levi Rifka, Prestolonaslednika Petra ul. 19.
Levi Samuel Vita, Kralja Petra ul. 15.
Levi Sara, Kralja Petra ul. 2.
Levi Sara M., Aleksandrova ul. 113.
Levi Simha, Prestolonaslednika Petra ul. 20.
Ljuca Ragib, Bazrđani ul. 57.
Mađarević Junuz, Abadžiluk ul. 30.
Maestro Aron J., Bazrđani ul. 22.
Maestro Isak Mojse, Aleksandrova ul. 39.
Maestro Rahela i Mojse, Aleksandrova ul. 107.
Markus I. i Alkalaj S., V. Čurčiluk ul. 4.
Mrčević Milan, Predimaret ul. 11.
Montiljo i Danon, Kundurdžiluk ul. 48.
Montiljo Jakob i sinovi, Alekskandrova ul. 14.
Montiljo Salom I., Jelića ul. 2.
Montiljo Sumbul I., Kundurdžiluk ul. 6.
Muidović Alija, Sarači ul. 33.
Musafia Elišah A., Bazrgjani ul. 61.
Musafia Isak I., Vel. Čurčiluk ul. 24.
Musafia Isidor I., Prestolonaslednika Petra ul. 32.
Musafia Salamon A., Bravadžiluk ul. 2.
Nezirhodžić H. Hasan, Vel. Čurčiluk ul. 71.
Novalija Ahmet, Sarači ul. 19.
Njuhović Hasan, Kralja Petra ul. 55.
Papo Albert D., Abadžiluk ul. 42.
Papo Avram Jakov, Aleksandrova ul. 85.
Papo Hadži Mošo, Ćukovića ul. 9.
Papo Isak Moric, Vel. Čurčiluk ul. 14.
Papo Isidor H., Prestolonaslednika Petra ul. 14.
Papo Moise D., Kundurdžiluk ul. 20.
Papo Moise Jakov, Baščaršija ul. 51.
Papo Rafael, Kujundžiluk ul. 17.
Papo Rafael D., Prestolonaslednika Petra ul. 15.
Papo Salamon H., Kolobara Han.
Papo Salamon Mošo, Baščaršija 86.
Papo Santo Moise M., Halvedžiluk ul. 85.
Papo Simon, Kujundžiluk ul. 41.
Papo Zadik Mojse, Aleksandrova ul. 65.
Papo Moise Jakov, Vel. Čurčiluk ul. 7.
Pazarac Muhamedaga, Abadžiluk ul. 35.
Perera Albert, Aleksandrova ul. 73.
Perera David S., Aleksandrova ul. 52.
Perić Isak, Prestolonaslednika Petra ul. 22.
Pesah Juda Levi, Prestolonaslednika ulica.
Pesah Sara L., Kujundžiluk ul. 41.
Pijade Zadik, Prestolonaslednika Petra ul. 13,
Podžepac Mehmed, Sarači ul. 89.
Prnjatović Simo, Vel. Čurčiluk ul. 5.
Romano i Papo, Prestolonaslednika Petra ul. 8.
Roubiček Otto, Trumbića ul. 20.
Sadović Mehmed, Bravadžiluk ul. 2.
Salamon Avram, Prestolonaslednika Petra ul. 8.
Salić Uzeiraga, Baščaršija 81.
Salom Frida, Prestolonaslednika Petra ul. 21.
Salom Isidor E., Kralja Petra ul. 3.
Salom Isidor L., Aleksandrova ul. 43.
Salom Matilda, Kralja Petra ul. 23.
Salom Moise D., Aleksandrova ul. 18.
Samakovlija Daniel M., V. Čurčiluk ul. 39.
Samakovlija Aleksandar, Sarači ul. 12.
Sarajlić Mustafa, Sarači ul. 12.
Serdarević Mustafa, Sarači 41.
Sikirić Hilmija, Sarači ul. 71.
Stojkanović braća, Štrosmajerova ulica.
Šabanović H. Avdija, Trgovke 33.
Živojnović Angelina, Štrosmajerova ul. 3.

SEČANJ (Dunavska)
Puhl Jowan.
Probst Elizabeta udova. Tel. 5.
Weber Adam.

SENTA (Dunavska)
Babin Nikola.
Braun Henrik.
Fischer i Klein.
Kelemen Pal.
Klein Ignjat.
Krajnik Mojsije i drug.
Petkov Braća.
Plavšić i Slavnić.
Polak Leo, trgovina tekstilne robe.
Ristić Mita i sinovi.
Stefanović i Judt.
Vukov i Filipenko.
Weinberger Leopold.
Weiner i Blau.

SENJ (Savska)
Bosco M., prije Weuzel T. T. adr.: Bosco.
Pagliarini E.

SEVNICA OB DRAVI (Dravska)
Fras Anton.

SINJ (Primorska)
Borković Jakov. Tel. 21.
Carić Božo Lovrin.

SISAK (Savska)
Armuth i Richtmann. Tel. 85.
Mayer Bernhard, Kranjčevićeva 6.
Poznić Vjekoslav i drug, Jelačićev trg 2. T. adr.: Poznić.
Steiner J., Kukuljevićeva 1.
Steiner Vilim.
S. Weiss M., Preradovićeva 6.

SKOPLJE (Vardarskak)
Adem Tefik, ul. 111 br. 30.
Atanasijević Sterje, ul. 111 br. 55.
Aseo Ovadia, ul. 114 br. 21.
Antić Nikola, ul. Šabačka br. 81.
Aguš Mustafa, ul. 111 br. 73.
Antonović Metodije, ul. 110 br. 22.
Aladžem Isak, ul. 111 br. 18.
Beogradska tekstilna industrija.
Čehalević Muselem, Šabačka 14.
Diča Petar, ul. 111 br. 9.
Diča Kosta i Vasilije, Šabačka 14.
Diča Dimitrije.
Dimkić Ariton, Šabačka 92.
Demajo Josif, Pirotska 17.
Đorđević Đorđe, Šabačka 30.
Eškenazi Jusef Natan, ul. 106 br. 80.
Ejup Sakib Hadži, ul. 111 br. 4.
Fidžo Stefan, ul. 111 br. 23.
Filipović Rista, ul. Šabačka 24.
Florentin Avram Jako, Šabačka 101.
Gatenjo Saul, Šabačkka 82.
Husni Nuri, ul. 111 br. 74.
Hadži Isak Kadri i Rauf braća, ul. 111 br. 33.
Idriz Šain, ul. Šabačka br. 13.
Isljam Hvzi, ul. 111 br. 16.
Ismajilj Sakib, ul. 111 br. 34.
Isljam Nebi, ul. 111 br. 75.
Ismailj Ahmed, ul. 111 br. 32.
Isak Azis Hadži, ul. 111 br. 66.
Jusuf Mehmed, ul. 171 br. 1.
Janjević Miša, ul. 110 br. 41.
Koen Rahami, Šabačka 33.
Kratovalija Nikola, Šabačka 115.
Koen Jako, Šabačka 21.
Kostić Vanđel, Šabačka 59.
Kamhi Hajim Jusef, ul. 111 br. 49.
Kamhi i Tončević, ul. 111 br. 29.
Konstantinović Janaći, Šabačka 43.
Luka braća, Šabačka 86.
Levi Birjan, ulica Pirotska.
Martić Milan, Kralja Petra 31.
Mizrahi Salomon, Šabačka 49.
Mizrahi Josif, ul. 11é br. 38.
Moreno Isak Lijao, ul. 106 br. 26.
Nedžip Ali, ul. 110 br. 35.
Ničota Adamaki i brat, ul. 112 br. 1.
Novević Dimče, ul. Pirotska 5.
Nahmijas i Masot, ul. 106 br. 115.
Nikolić Cvetan, manuf. ul. 110 br. 27.
Panković Nikola, manuf. ul. Šabačka 66.
Petrović Jovanka, galanter. manuf. ulica Kralja Petra.
Sulejman Šaib, manuf., ul. 111 br. 4.
Strumsa Salomon, manuf. ul. 111 br. 17.
Sapundži Sterje, manuf. ul. 111 br. 62.
Stojanović Koče, ul. 110 br. 44.
Stojković Jovan, Šabačka 3.
Sidić Jeftimije, Šabačka 62.
Sadula Jaja, ul. 111 br. 35.
Sazdić Jordan, Prilepska 45.
Simon Jakov.
Serero Gabrijel Juse, ul. 111 br. 27.
Sulejman Bećir, ul. 111 br. 81.
Semerdžijan Aram, ul. Šabačka.
Simon Jako, ul. 113 br. 44.
Škodran Ćira, ul. 111 br. 45.
Šašku Sterje, ul. 111 br. 67.
Škaperda Sterja, ul. 111 br. 72.
Tufović Sterje i dr., ul. 111 br. 48.
Trajković Nikola, ul. 110 br. 23.
Teokarević Vlada i komp., ul. Kralja Petra.
»Tekstilana« Vojin Varoščić, ul. Vardarska.
Todorović Jovan, Šabačka 88.
Trajković Nikola, ul. 110 br. 23.
Veljković Nikola, Sabačka 79.
Zekirija Abdul, Šabačka 87.

SLANO (Zetska)
Milić Lujo pk. Antuna.

SLAVONSKA POŽEGA (Savska)
Balog Đuro, Trg Kralja Aleksandra.
Haas Mavro, Sv. Florijana ul.
Heinrich i Preiss, Trg Kralja Aleksandra.
Miller Rudolf, Trg Kralja Aleksandra 10.
Miler Ferdo, Sv. Roka ul. 10.
Pollak Imro, Florijanska 19.
Steiner Leo ml. Trg Kralja Aleksandra 5. Tel. 65.
Tkalčić Šandor, Trg Kralja Aleksandra 4.
Tkalčić Šandor, Trg Kralja Aleksandra.
Vincijanović Đuro, Tenkova ul. 33.
Wess Aleksander, Sv Florijana 15. Tel. 10.

SLAVONSKI BROD (Savska)
Brdarić i Dittrich, Starčevićeva 5.
Breslauer Mica.
Freudenfeld Aleksander. T. adr.: Novi Bazar.
Fuchs Rudolf.
Gliesman Gašpar.
Gottesman Asis.
Janeček Josip.
Jirsa Jos., Trg Kralja Petra 2.
Keyzlar Theodor, tvornica kretona: Červeny Kostelec, Češka, podružnica skladište. T. adr.: Keytler, Savabrod.

TVORNICA KRETONA
Baumwollwaren — Druckfabrik
Červeny Kostelec. Č.S.R.
Rot-Kosteletz.
Theodor Keyzlar
Podružničko skladište — Filial-Leger:
B R O D N A S A V I
Pošt. ček. konto Zagreb No. 37466.
Telegram: Keyzlar Savabrod
Veliko skladište u ocarinjenoj pamučnoj tiskanoj robi.
Grosses Lager in verzollten Baumwoll-Druckartikel.

Kisić Adolf.
Klein Leo.
König Vilko i drug.
Kroping L.
Kuch Leo.
Mautner Josip.
Medić i Žmirić, Jelačićev trg 2. Tel. 30.
Nekola Jeroslav, Jelačićev trg.
Rothmüller M. Vilim, Trumbićeva 7.
Sandl Jakov.
Strasser Ludvig.
Špitzer Rudolf i drug.
Slamović Marko.
Šakić Stjepan.
Šebest Dragutin.
Tomašić Stjepan, Jelačićev trg 21.
Vilček Dragica.
Vlach F., tvorničko skladište platnene i pamučne robe.
Vujić Ivan, Jelačićev trg 34. Tel. 24.

SMEDEREVO (Dunavska)
Albahari Moša.
Alkalaj Manojlo.
Čerepnjev Dimitrije.
Dimitrijević Dragutin.
Đurić L. Radoslav.
Heskija Moša.
Janković M. Sava.
Lazarević Novica i kompanija.
Lazić Luka.
Levi Cadik.
Milovanović Milutin.
Mitrović Branko.
Mitrović D. Kosta.
Mladenović Petar.
Pajić Jovan.
Pijade Marko.
Savić Nikola.

SOKO-BANJA (Moravska)
Đurić M. Živojin, Kraljevića Tomislava 69.
Jovanović Sreten i brat, Prestolonaslednika Petra 106. Tel. 7.
Nikolić braća, Prestolonaslednika Petra 3.
Nikolić I. Lazar i brat, Kraljevića Tomislava 40. Tel. 6.
Pejović V. Vladimir, Kraljevića Tomislava 79.
Pejović S. Đorđe, Kraljevića Tomislava 83.
Radojković Čedomir, Prestolonaslednika Petra 7.
Veljković A. Petar, Kraljevića Tomislava 81.

SOMBOR (Dunavska)
Dr. Arato Andor, agentura tekstilne robe.
Gross braća.
Karanov i Dajčić, trgovina.
Klein Vilim i drug.
Konjović Živko, Kr. Aleksandra 4.
Plavšić Kosta i drug.
Palanački Radivoj.
Policer Jozefina.
Popović Radivoj, Gradska kuća.
Raić braća.
Schossberger David.
Stovarište industrije vunenih tkanina Teokarević Vlada i komp., Paraćin, fil. Sombor, Trg Sv. Đorđa 8.
Šalgo Makso.
Vamošer Arnold i drug.

SOPOT (Dunavska)
Anđelković R. Leposava.
Dinić Borisav.
Milenković Ljubomir.
Nikolajević Tasa.
Nikolić Miladin.
Pantić braća.
Prokić Đ. Stevan.
Simić Bogosav.
Srećković Božidar.
Srećković Stojan.
Šargas i Atanasijevć.

SPLIT (Primorska)
Altaras Menahem Judin.
Aljinović Jerko, Narodni Trg 10.
Alujević Tone, Ispod Ure 7.
Abinum Rudi, Zadarska 7.
Bačić i Vurdelja, Šubićeva 5. Tel. 4-45.
Brajević Ivan, Krešimirova ul.
Bonačić Ivan i drug, Šibenska 2.
Bužančić Mijo p. Marka, Narodni trg 4.
Crvenković i Manojlović, Poljana Kraljice Jelene.
Gotovac Josip i drugovi, Krešimirova 5.

Gutman M. i sin, Marmontova 10. Tel. 4-93.
Ivanišević Pavao, Smodlakina ul.
Morpurgo David, Krešimirova 12. Tel. 3-14.
Mosettig G. A. Nodilova 11. Tel. 4-34.
Matošić Ante.
Ozretić Petar p. Karla, Rokova 12. Tel. 3-12.
Seljan Dragutin.
Trgovačka kuća »Rekord« Vilim Schlesinger, Ban Jelačića 6
»Triumf« podr. Split, Klaićeva poljana 4. Tel. 4-61.
Tilić A. Ivan, Dubrovačka ul.
Vidović Grgo, Obrov.
Vlahović S. P., Žarkova 5. Tel. 2-18.

SRBOBRAN (Dunavska)
Strajić Dragoljub.
Vardić braća.

SREBRENICA (Drinska)
Halilović Salko.
Mihaljić H. Bećir.
Verlašević Ibrahim.

SREMSKA MITROVICA (Dunavska)
Adamovića Stevana sin, Trg Kralja Petra.
Alt Edo.
Bizumić Lazar, Trg Ćire Milekića.
Desimirović i Majstorčević, Trg Kralja Petra.
Gerner Fani.
Jovanović Katica.
Kostić Slavko, Kralja Petra trg 16.
Kostić Đorđe.
Lazić Andra.
Lukić Svetozar.
Lukić Svetozar, Trg Kraija Petra
Medinac Velimir.
Mudrok Marija.
Očanski Čeda.
Petrović Sava.
Rajić braća, Trg Kralja Petra.
Stanović Sima.
Švajbarić Manda.
Trifunović N. Ljubica.
Villany S. Trg Sv. Stevana.

SRPSKI ITEBEJ (Dunavska)
Landgraf Josif.

STARA KANJIŽA (Dunavska)
»Tekstil« Grosberger Mavro, fil. Stara Kanjiža.

STARA PAZOVA (Dunavska)
Berger Marko.
Indić Milan.
Ivković Sima i sinovi.
Ivković Slavko.
Naumov S. S.
Strajin Leposava.
Suvačarski Milan.
Vitencia Stojan.

STARI BEČEJ (Dunavska)
Đorđević Glavački i Obradović.
Hadnađev Milan.
Markuš i Bugarski.
Švarc Evgenije.
Švarc i drugovi.
Vujić Veljko.

STARI FUTOG (Dunavska)
Dević Kosta, kod »Zvezde«.
Skeledžić Mita.

STARI VRBAS (Dunavska)
Brust Gaspar.
Dražić Stevan.

STOLAC (Zetska)
Bašića Avde sinovi.
Brkić braća.
Brkić Muhamed.
Čokljat Avdo.
Demirović braća.
Hamović Pero.
Jašarbegović Smail.
Perišić Milan.
Popović Đuro.
Premilovac Omer.
Šarić Hivzija.
Škarić Šaćir.

STUDENCI (Primorska)
Bilića Joke sinovi, kbr. 180.

SUBOTICA (Dunavska)
Almoslin Josip.
Bajić i Malušev.
Brandecker Franja k. d. Kula, fil. Subotica Krupeževićeva 1.
Brear Stipan, Strossmayerova 4.
Čović i drug,
Frenkl braća.
Grosberger Ignjat.
Ivić Aleksandar, Strossmayerova 5.
Ivić i Kočmar.
Jović i Milosavljević.
Kalor i Reich.
Kiš Mikša.
Klein Lipot.
Kohn Arpad.
Löwenthal Henrik.
Mamužić Antun.
Reich Adolf.
Retti Zoltan.
Sekelj i Vujković.
Šugar i ud. Fischer.
Švarc i drug.
»Tekstil«, Grosberger Mavro, trgovina manufakturne robe.
Ujhelji braća.
Teokarević Vlada i komp., Paraćin, Stovarište Subotica, Karađorđev trg.

SUPETAR (Primorska)
Sinčić braća.

SURDULICA (Vardarska)
Dimitrijević Panta.
Đorđević Đorđe.
Đorđević Radojko.
Đorđević Svetozar.
Filipović Dimitrije.
Janković Sava.
Janković Svetozar.
Kitanović Čedomir.
Milanović Dimitrije.
Nikolić Stojiljko.
Pavlović Rista.
Petrović Mitulin.
Pešić Aleksa.
Pešić Dragutin.
Popović A. Miladin.
Ristić Stojadin.
Stanković Pera.
Tasić Milan.
Tomić Janaćko.

SUŠAK (Savska)
Bahorić Andrija.
Cvetko Roza, Tomislavova 6.
Dakić V., Trumbićev trg 2.
»Izvor«, Reichwein Ivan i drug, Šetalište Prestolonaslednika Petra 2.
Jovanović B.,
Hauser J., vl. Ivka Hauser, Kukuljevićeva 6. Tel. 1-18.
Heinrich Armin.
Herceg Dragutin, Gajeva 11.
Košić Tomislav.
Leitner i Schönwald, Tel. 71.
Mitzky Arnold, Draškovićeva 3. Tel. 96.
Schönwalda Jakoba sin, Petrovićev trg 4. Tel. 71. T. adr.: Schönwaldsin.
Schwarz Josip vl. Weinberger Otto, Kukuljevićeva 15.
Szanto Stjepan, Kačićeva 2.

ŠABAC (Drinska)
Antonić Borisav, ul. Jevremova 1. Tel. 54.
Ilić Rade, Jevremova 1.
Jerotić Stanislav, Jevremova.
Nikolić Vasa, Karađorđeva 2.
Stančetić Stevan, Jevremova 2. Tel. 48.
Živanović Milan, Mačvanska ulica.

ŠAVNIK (Zetska)
Bijelić K. Lazar.
Bošković Petar braća.
Šćepovići Đuro i Đoko braća.

ŠESTANOVAC (Vardarska)
Katunarić Josip. Tel. 3.

ŠIBENIK (Primorska)
Alfirević Petar.
Antić S., kbr. 2.
Borčilo Milka.
Bolanča Blaž, kbr. 97.
Čičin Šain Ivan, kbr. 239.
Gulan Rade Vicin, kbr. 110.
Jakovljević Marko p. Josipa, kbr. 132.
Margetić Krsto.
Naschimbeni braća.

ŠID (Dunavska)
Debeljački Novak.
Grbatinić Živan.
Klein Leopold.
Petrović A. i drug.
Šuk Josip.
Simić Slavko.
Šijaković Ivan.
Tubić Simo.
Zečević Gliša.
Zimić Ljubomir.

TARAŠ (Dunavska)
Marinkov Ljubica.

TEKIJA (Moravska)
Ilijević Mihajlo.

TEŠANJ (Vrbaska)
Abduzaimović Ahmet.
Dubašlić Husein.
Galijaševića H. Ahmetage sinovi.
Galijašević Zijad.
Ferizbegović Edhembeg.
Mujičić Ašir.
Ostojić Ilija.

TIVAT (Zetska)
Oparenović Leo.

TOBA (Dunavska)
Masong Mihael.

TOMAŠEVAC (Dunavska)
Bokšan Mita.

TOMISLAV GRAD (Primorska)
Grgić Ivan.
Grgić Marko.
Kapetanović Izet.
Kovačević Simo.
Zelen Ilija.
Zrno Stojan J.

TORDA (Dunavska)
David Karolj.
Guljaš Ferenc.
Kovač Đerđ.
Weber Jovan.

TRAVNIK (Drinska)
Altarac Mojse.
Atijas David.
Finci Mojse.
Hadžijunuzović Muhamed.
Hasanbašić Muhamed.
Jelinović Petar.
Konforti Leon.
Montiljo Juda.
Ruždić Rasim.
Vareniković Abdulah.
Zec Franjo.
Zvizdić Zajim.

TREBINJE (Zetska)
Bračković Avdo.
Čustović Hasan.
Dursum Maksim.
Hadži Bajramović Avdo.
Hadži Hasanović Asim.
Hadži Hasanović braća.
Jalovrić Salko.
Kabil Derviš.
Kabil Omer.
Karamehmedović Hasan.
Kebeljić Gavro.
Kurtović Hajrudin.
Lukačević Mahmut.
Mijušković Luka.
Mujačić Bešir.
Popović Milovan.
Sadović Mehmed.
Salahović Alija.
Salahović Mustafa.
Sikimić Đorđo.
Sušić Jošo.
Šahović Huso.
Tupanjanin Šimo.
Volić Ibro.
Vranić Rizo i Ibrahim.
Zubčević Hasan.
Zubčević Šaćir.

TRILJ (Primorska)
Šlujo Paška.

TROGIR (Primorska)
Madirazza V. A. braća, kbr. 103.

TRSTENIK (Moravska)
Antić Blagoje.
Babić Živojin.
Brašić A. Radivoje,
Gajić i Obradović.
Gilić Ž. Dušan.
Đurđević Vitomir.
Erkić V. Ljubinka.
Janković Boško.
Jeftović Života.
Jovanović Radosav.
Levićanin Jovan.
Ljutovac Radoje.
Milovanović Miloš.
Nikolić Blagoje.
Nikolić Svetozar.
Pavlović R. Dragoljub.
Petković Todor.
Petrović Vasilije.
Radivojević Božidar.
Stanković A. Ilija.
Vasiljević Blagoje.
Vučković Aranđel.

TRŽIĆ (Dravska)
Stransky Pavla.

TUZLA (Drinska)
Babić Lazar.
Bacić Gašpar.
Bašić Ago.
Centner Roza.
Čulnarević Mejra.
Dizdarević Mujo.
Danon Herman.
Finci Mordehaj.
Firt Moric.
Hadžiefendić Jusufaga.
Hadžiefendić Mustafa.
Hajon Mazlata.
Halbertstein Leon.
Isakadić Zarif.
Jovanović Risto.
Kajon Mazalta.
Mahmudbegović Osman.
Mičić Isailo.
Mrmak Josefina.
Mrmak Mihajlo.
Muharemagić Raif.
Mulaosmanović Jusuf.
Ostojić Zorka.
Popović Jovo.
Schwarz Josef.

ULCINJ (Zetska)
Alibegović S. Suljo.
Redžep Gorani.
Šaćir Biljani.

UŽICE (Drinska)
Gluščević Milić, Miloša Velikog 29.
Nikolić i Mijušković, Kralja Aleksandra 53.
Pantović Vladimir, Opštinska 7.
Vukosavljević Dragiša, Kralja Aleksandra 33.

VALPOVO TRG (Savska)
Barković Ivan.

VALJEVO (Drinska)
Despotović Božidar, Knez Miloševa 19.
Despotović Budimir, Prote Mateje 25.
Ilić Ž. Jovan, Knez Miloševa 11.
Ilić Čedomir, Knez Miloševa 55.
Jagodić A. Strahinja, Knez Miloševa 51.
Jovanović i Antonijević Knez Miloševa 3.
Marjanović Božidar, Birčaninova 16.
Marjanović Tihomir, Knez Mihailova 6.
Martić J. Milorad, Knez Mihailova 4.
Matić D. Čedomir, Knez Mihailova 48.
Mišković R. Dušan, Knez Miloševa 1.
Pavlović Ž. Nedeljko, Čika Ljubina 12.
Petrović i Jočić, Knez Mihajlova 92.
Popović Milovan S., Knez Mihailova 49.
Rabasović Dragutin, Knez Mihailova 42.
Radovanović J. Lazar, Takovska 8.
Radišić J. Milivoje, Knez Miloševa 57.
Savčić Dragoljub, Knez Mloševa 49.
Zekić i Jakovljević, Knez Mihailova 60.

VARAŽDIN (Savska)
Bararon Morić,
Bauer Eduard.
Blass Bernard, Draškovićeva 10.
Dajić Lazar, trgovina komisionalnom robom, mješov. tekstilne i manufakturne struke, Petrovićev trg 6. Tel. 1-42.
Danko Slavoljub, Gajeva 17.
Deutsch Alfred, Kukuljevićeva 3. Tel. 1-74.
Deutsch Valerija, Petrovićev trg 6. Tel. 42.
Gregl E., Šenoina 13.

VARVARIN (sr .temnićski, Moravska)
Kostić Đorđe, Dušanova.
Kostić Taško, Dušanova.
Krstić K. Čedomir, Hajduk Veljkova.
Miladinović Ž. Jovan, Dušanova.
Miladinović Milivoje, Dušanova.
Protić Milan, Grofa Orurka.
Ružić P. Josif, Dušanova.
Savić S. Radisav, Grofa Orurka.
Savić Živojin Dušanova.
Tasić braća, Dušanova.
Urošević Milan, Dušanova.

VELES (Vardarska)
Petrović Kosta.

VELIKA KIKINDA (Dunavska)
Aldan Joca.
Aldan i Putnik.
Arnovljević Borivoj .
Bogdan Milivoj.
Budišin Miša.
Čudanov Nikola.
Đuričin i drugovi.
Feher Ladislav.
Jovanović M. i sin.
Jugin Maksa.
Kastori A.
Langer Bernat.
Lotić Milivoj.
Penc Nikola.
Penc Petar.
Popović Antonije.
Radivojević Mita.
Sandić braća.
Stein Nikola.

VELIKA PLANA (Dunavska)
Jovanović Nikodije, Princa Tomislava 42.
Marinković braća, Princa Tomislava 38.
Mijailović J. Života, Princa Tomislava 34.
Petković braća, Princa Tomislava 36.
Todorović Milorad, Princa Tomislava 30.

VELIKE LAŠČE (Dravska)
Pirkovič Marija. T. adr.: Pirković.

VELIKI BEČKEREK (Dunavska)
Balaž Andrija.
Berković Margit.
Bem Regina udova.
Bukovac Stevan.
Beno braća.
Borgest Aleksandar.
Brandeker Franja.
Ceburaškin Mihajlo.
Egete Imre.
Felzman Aron.
Freun Samuel i sinovi.
Gardinovački Veselin.
Goldberger Ladislav.
Herman Ilona.
Ivanica Katalina i Đurka P.
Jakšić i Ambrozi.
Kohn Huga udova.
Krstić Stevan.
Klein Eugen.
Kasović Mor.
Kraljev Laza.
Liptay Dežе.
Likavec Paja.
Mesnik Imre i drug.
Molnar Miša.
Maćaš Josif.
Nađvinski Dragoljub.
Petrović J. Slavko.
Putnik Milivoj i Pera.
Potven Edmund.
Potven Đura.
Poljanski Jelena »Ruski Bazar«.
Račkovski Mihajlo.
Rerich Jovan.
Regulin Vikentije.
Ristić Đoka.

Sopčak Jovan.
Stolić Nikola.
Stanković Milica »Pariski Bazar«.
Stagelschmidt Jovan.
Stein Maksim.
Šampier Amalija.
Terzin Živojin i sin.
Trebić Aniko.
Ugrinov Žarko.
Wajer Anton.
Wogh Mihajlo.
Wener Josif i Bukovac Stevan.
Vajšamjanc Sergije.
Ziner Anton.

VELIKO GRADIŠTE (Dunavska)
Atanacković Tasa, Kralja Milana 80.
Besarabić Stevan, Marveni trg 2.
Ilić Miodrag, Kralja Milana.
Janković Sima, Kralja Milana 79.
Milovanović Jela, Kralja Milana 75.
Milovnović Milisav, Kralja Milana.
Obradović N. Milan, Kralja Milana 47.
Petrović Života, Kralja Milana 77.
Radenković Ivan, Kralja Milana.
Selić Milojević, Marveni trg 89.
Selić Ognjan, Kralja Milana 76.
Stojadinović Milivoje Kralja Milana.
Zarić Janković, Kralja Milana 46.
Živojinović Života, Marveni Trg 87.

VELIKO ORAŠJE (sr. vel. oraški, Dunavska)
Čolaković Živadin.

VINKOVCI (Savska)
Abraham Regina.
Brichta Žiga, Kraljice Marije.
Bulajić Ljuba, parfumeria »Ideal«.
Deitelbaum Hugo, Kraljice Marije ul.
Dekić braća, Srpska ulica.
Epstein Mavro.
Fischof David, Aleksandrova 2.
Flesch Lavoslav.
Fridländer Adolf.
Hirschfeld i Schlesinger. Tel. 49. T. adr.: Manufaktur.
Hirtveil Adolf.
Kastner Jakob.
Lipkovitz Makso.
Marić Marta.
Novak Marija, Aleksandrova ul. 3.
Popović Risto, Kumičićeva 5. Tel. 1-26.
Reiner Jakob.
Rosenberg Ludvig, Frankopanska ul. 9.
Schlossberg Herman.
Šmituc Ivan, Aleksandrova ul. 7.
Sivčev Žarko.
Šlomović Ignjat.
Vučenov Sofija i Ostojić Kata.
Weiss Eugen.
Weinberger Šandor.
Weber i Zilzer.

VIROVITICA (Savska)
Bendek Josip.
Bing Ilona, Pejačevićeva 2.
Francetić M., Tel. 22.
Kapkov Agneza.
Kezele Josip.
Košić Martin, Gundulićeva 27.
Kovačević i Graffius.
Kovalčik Marija, Stjepana Radića ulica.
Lazić Antun, Rusanova 10.
Lokaj Petar, Draškovićeva 11.
Moslavac Ivan, Kačićeva ul. 9.
Petraš Tomo.
Poljanac Katarina, Strossmayerova 6.
Rupčić Stjepan.
Ružička Vjekoslav.
Schwarz Mavro, Strossmayerova 15.
Schmerz Julio.
Stanettija F. baštinici i Reich, Jelačić trg.
Šneman Martin.
Šporčić Mato.
Špitzner i Štern Emanuel, Zvonimirov trg 3.
Vinak Vjekoslav, Berislavićeva 3.
Zbunjak Franjo, Kačićeva 21.

VIRPAZAR (Zetska)
Halit M. Abdul.
Dervišević Cufo.
Mandić Murat.
Prašljivić Cafo.

VIS (Primorska)
Mandaković Lucija.
Pecarević i Petsche kbr. 527.

VISOKO (Drinska)
Hadžić Ibrahim.
Kudinović Fata.
Kudinović Hafiz.
Kudinović Murat.
Maestro Berta.
Maestro Isak.
Maestro Josef.
Mušinović Ragib.
Romano Sara.

VIŠEGRAD (Drinska)
Ahmetović Ahmet.
Barbarez Jovo.
Bukovac Nikola.
Čengić Hilmija.
Đurić Simo.
Francez Jelka.
Mezildžić Džemal.
Miličević Bogosav.
Mitrović Perko.
Sarač Ibrahim.
Tabaković Salko.
Živković Kata.

VLADIMIROVAC (Dunavska)
Vojnović Dušan.

VLASENICA (Drinska)
Bajić Fadil.
Begovac Rasim.
Hasanefendić Salihaga.
Kurtagić Esad.
Mičić Jovo B.
Mičić Simo J.
Sumarić Radoslav.

VLASOTINCI (Vardarska)
Bošković braća, Kralja Milana 13. T. adr.: Braćabošković.
Bošković Krista, Kralja Milana 13. T. adr.: Kribošković.
Cecić Jovan, Kralja Milana 25. T adr.: Jovcecić.
Conić Dragoljub, Streljina 5. T. adr.: Monastirac.
Cvetković Božidar, Kneza Mihaila 40. T. adr.: Boljorac.
Ćukalović Petar, Kneza Mihaila 53. T. adr.: Petćukalović.
Ćukalović Proka, Kralja Milana 39. T. adr.: Proćukalović.
Đinić braća, Kralja Milana 37. T. adr : Džudžići.
Kovandžić braća, Dositijeva 6. T. adr.: Kovandžici.
Kovandžić Milutin, Devet Jugovića 50. T. adr.: Milkovandžić.
Mršić Milan, Kneza Mihajla 5. T. adr.: Milmršić.
Nikolić M. Mihailo, Kneza Mihaila 43. T. adr.: Mihrovnadelac.
Parunović braća, Trg Kralja Aleksandra 23. T. adr.: Parunoviću.
Stamenković S. Uroš, Kneza Mihaila 64. T. adr.: Urstamenković.
Stanković Hrista, Kneza Mihaila 41. T. adr.: Hrirovnodelac.
Živković Dragutin, Miloša Velikog 12. T. adr.: Dragživković.
Živković Ljubomir, Kralja Milutina 10. T. adr.: Ljubživković.

VOČIN (Savska)
Tomašević V. nasljednik.

VRBANJA (Savska)
Plasibata Miško.

VRGORAC (Primorska)
Martinac Ivan Martin.
Miletić braća kbr. 407. Tel. 2.
Prvan Juraj mlađi, kbr. 454.

VRLIKA (Primorska)
Kulišić braća.

VRPOLJE (Savska)
Spitzer A. Simo.

VRŠAC (Dunavska)
Beno K. i dr.
Berg Samuilo.
Boiger Aurel.
Dragić Aleksandar i sin.
Đeri Mor i sin sledb.
First Heinrich.
Frisch Hugo i sin.
Gergeč Aleksandar.
Herter Sigmund.
Hanga Josif.
Kanački Vlada i dr.
Keri Đura.
Krčagov Nikola.
Kuzmanović Dimitrije.
Milenković braća.
Nedeljković A. sinovi.
Nikolajević Svetozar.
Majer Isa.
Radak Dušan.
Steiner Aleksandar.
Weiss Koloman.

VUKOVAR (Savska)
Bader Helena.
Bader Kalman.
Bogdanović Petar.
Engl Vilim.
Frank Sigmund. Tel. 73.
Freund Josip.
Gopčević Krsta. T. adr.: Roland.
Guttman Otto.
Hirth Lavoslav.
Ilić Milan »Kod Nevjeste«.
Končarić Jula.
Maksimović Rada.
Milanković Miša.
Rosenberg Julio.
Rosenfeld Marta.
Simić Dara.
Singer M.
Stein Milan i drug.
Srnić Stjepan.
Terek Draga & comp.
Uglješić Paja. Tel. 93.

ZAGREB (Savska)
»Adma«, veletrgovina galanterijske i kratke robe, Berislavićeva 16. Tel. 74-65. T. adr.: Adma.
Aerne Karlo, zastupstvo i tvorničko skladište tekstilne robe, Dolac 9. Tel. 27-06. T. adr.: Aernes.
A. G. B. tkanine, jugoslavensko d. d., Jelačićev trg 20. Tel. 46-99. T. adr.: Eddo.
Aiginzer J., trgovina manufakturnom,

kratkom i pletenom robom, Petrinjska 42.
»Artemida« Sabljak i Krasojević, trgovina pomodne robe, Masarykova 11. Tel. 26-87.
Bačić i Vurdelja, trgovina manufakturne, kratke i pletene robe na veliko i malo, Ilica 7. Tel. 42-16. T. adr.: Bavur.
Bauer M., vl. S. Quitt, tekstilna roba na veliko, Boškovićeva 40. Tel. 31-58. T. adr.: Tex.
Baumann Rudolf, trgovina manufakturnom robom, Ilica 15. T. adr.: 75-22.
Bergera S. naslj., veletrgovina pomodnom, manufakturnom i platnenom robom, Jelačićev trg 2. Tel. 49-21. T. adr.: Bergernaslj.
Bergman Artur, trgovina konfekcije za gospođe, Masarykova 13. Tel. 80-43.
Berković B., trgovina pomodne i manufakturne robe, Nikolićeva 17.
Bijelić B., spec. trgovina muške pomodne robe, Masarykova 12. Tel. 85-14.
Bilić Sava, trgovina steznika i ženskog rublja, Ljubljanska 3.
Borsky Karel, zastupstvo tvornica tekstilne robe, Boškovićeva 15 Tel. 51-93. T. adr.: Diana.
Braun Armin, trgovina manufakturnom robom, Strossmayerov trg 8 dvor. T. adr.: Reisbret.
Brodarić Milan, proizvod i trgovina odijela, rublja, manufakturne i tekstilne robe, Nikolićeva 10 dvor. /II. Tel. 24-87, 86-25.
Brovet braća, zastupstva i tvornička skladišta pletene i tekstilne robe, Ilica 19. Tel. 42-49. T. adr.: Brovet.
Brunnera Jakoba sinovi, trgovina pamuka i pamučne robe na veliko, Trg Kralja Petra 1. Tel. 51-42, 51-43. T. adr.: Randbrun.
Bunčuga i Co. k. d., trgovina i komis. skladište tekstilne robe, Gajeva 28. T. adr.: Bunčuga.
»Carmen« Bodisko Vl., trgovina kratke i pletene robe, Masarykova 24.
»Climatic« proizvodnja i trgovina kišnih kabanica i odjevne robe, Ilica 69. Tel. 32-77. T. adr.. Engros.
Compagnie générale des lainages, trgovina tekstilnom robom i tkaninama, Boškovićeva 36. Tel. 70-19. T. adr.: Compagnie.
Cuvaj i Scheibe k. d., agent. i komis posao manufakturnom robom. Tel. 39-92. T. adr.: Ceko.
Čango Edo, prije Pollak Š. i drug, trgovina manufakturne robe i rubaca, Račkoga 10. Tel. 64-35. T. adr.: Rubac.
Čepelja S., trgovina manufakturnom i kratkom robom, Ilica 53.
Čulek F., komis. skladište manufakturne robe, Ilica 151.
Demajo i Co., zastupstvo i komisioni posao tekstilnom robom, Klaonička 19. Tel. 62-72. T. adr.: Majetti.
Đukić i Krčadinac, trgovina manufakturne i pomodne robe, Ilica 36. Tel. 85-92, 86-28.
Dobry A., zastupstva i skladište tekstilnih tvornica, Smičiklasova 25. Tel. 60-79, 46-01. T. adr.: Ado.
Drakulić J. R., agenturni i komis. posao pamučnom, manufakturnom i drugom robom, Preradovićeva 16. Tel. 30-79.
»Engleski Magazin« Sidor J., pomodna roba i štofovi, Praška 10. Tel. 58-56. T. adr.: Englema.
Erken W., zastupstva inozemnih tvrtka tekstilnom i manufakturnom robom, Starčevićev trg 6/I. Tel. 75-91. T. adr.: Erkenag.
Fein Žiga, trgovina perja i posteljske robe, Zrinjski trg 17. Tel. 69-73.
Fischer Vojko, depot čarapa i trgovina pletenom i pomodnom robom, Ilica 19.
Flesch Hugo, specijalna proizvodnja i trgovina muškog i dječačkog rublja, Ilica 49.
Friedmann Arnold, trgovina manufakturnom, kratkom i pletenom robom. Ilica 96.
Frisch Makso, agenturni i komis. posao tekstilnom robom, Nikolićeva 2/II. Tel. 77-58.
Fuchs Lavoslav, trgovina manufakturne i pletene robe, Ilica 72.
Ganzel Vitezlav, zastupstvo tekstilnih tvornica, Boškovićeva 38. Tel. 72-89.
»Gentleman« Koranić Oton, trgovina modne robe za gospodu, Zrinjski trg 18. Tel. 66-66.
Goldschmidt Antun, trgovina pomodnom i manufakturnom robom, Ilica 23. Tel. 32-75.
Gormičić F., trg. manuf. i tekst. robom, Ilica 8. Tel. 55-08.
»Grand Magazin«, Bačić M, trg. manuf. i tekst. robom, Nikolićeva 4. Tel. 35-99.
Grivičić L., trgovina i proizvod tekstilne robe, Ilica 10. Tel. 35-74, 72-53.
Greif A., trgovina pomodnom robom, Gundulićeva 7. Tel. 47-57.
Grubić Josip, trgovina tekstilnom robom i eksport zemaljskih plodina, Kraljice Marije 5.
Gründberg Lazar, trgovina manufakturne, kratke i pletne robe. Ilica 166. Tel. 76-65.
»Hag« trgovačko d. d., galanterijska, tekstilna i pomodna roba. Zrinjski trg 1. Tel. 62-93. T. adr.: Hag.

»H A G« TRGOVAČKO D. D.
Z A G R E B
Zrinjski trg. br. 1
ooo
trgovina kratke robe na veliko
Dionička glavnica 10,000.000.-- Dinara. — Poštanski ček. rač: 35-222. - Tel. interurban: 62-93. — Brzojavna kratica: **»HAG«.**

Haas Em. i sin, trgovina vatom i vatelinom. Boškovićeva 34. Tel. 64-89.
Hahn Eduard, trgovina i agent. komis. posao tekstil. i pomodnom robom, Gundulićeva 7. Tel. 36-05.
Hahn Samuel, veletrgovina tekstilne robe, Boškovićeva 38. Tel. 54-13. T. adr.: Saha.
Herlinger Mavro, trgovina mješovitom robom. Bakačeva 5.
Herlinger i Štern, trgovina kratke i pomodne robe, Jurišićeva 12. Tel. 56-34.
Heršković Aleksander, trgovina manufakturne robe i sukna, Trg Kralja Petra 5-a. Tel. 29-67.
Hirschl D., trgovina manufakturne, kratke i konfekcione robe. Ilica 29. Tel. 72-83.
Hiršler braća, veletrgovina manufakt., kratke i pletene robe, Gajeva 3. Tel. 63-34. T. adr.: Jelen.
Hofman Julio, trgovina svakovrsnih marama na veliko, Jelačićev trg 28. Tel. 46- 25.
Hoff Josip, zastupstvo t. t. Kleining i Co., vata i zavojna roba. Račkoga 4/I. Tel. 80-37.
Hoffer i Lederer, tvorničko skladište pomodne robe, Trg Kralja Petra 3. Tel. 81-58. T. adr.: Holed.
Hrvatska nevjesta, Fuchs F. M., trgovina manufakturne i pomodne robe, Ilica 5.
Hübl Antun, češko-jugoslav. veletrgovina sukna, Trenkova 7. Tel. 22-37. T. adr.: Hüblsukno.
»Ida« J. Kosem, trgovina galanterijske i kratke robe, Nikolićeva 1.
Ilinački Dušan, trgovina manufakturne, kratke i pletene robe. Ilica 47.
Ivančić E. i drug, trgovina engleskih štofova, Ilica 32.
Janjić i Nevečerel, trgovina manufakturnom i pomodnom robom. Ilica 40.
Jesensky i Turk, trgovina muške modne robe i sportskih potrepština, Jurišićeva 1. Tel. 56-01.
Juhn Koloman, zastupstvo i trgovačko skladište tekstilnih proizvoda, Smičiklasova 18. Tel. 60-88. T. adr.: Juhntextil.
Kastner i Öhler, trgovačka kuća. Ilica 4. Tel. 32-65, 73-14.
Kern Alvin, trgovina manufakturne, kratke i pletene robe. Ilica 148. Tel. 68-86.
Kikinis Jakob, trgovina manufakturne i vojničke robe, Ilica 117. Tel. 53-79.
Klein Antun, agent. i komis. posao tekstilnom robom, Dukljaninova 3. Tel. 44-84.
Klein braća, trgovačka kuća manufakturnom i tekstilnom robom, Jelačićev trg 3. Tel. 46-74. T. adr.: Baka.
Klein Leo, trgovina bazarske, kratke i pletene robe, Masarykova 4.
Knaker Ignac, trgovina štofovima i i manufakturnom robom. Trg Kralja Petra 8. Tel. 49-58. T. adr.: Iknaker.
Kollmann Hugo, trgovina manufakturnom i kratkom robom, Ilica 71. Tel. 67-34.
Kollmann Julio, trgovina manufakturnom i pomodnom robom. Ilica 33. T. adr.: 55-12.
Koželj Albin, zastupstvo i skladište tvornica tekstilne i pustene robe, Hatzova 14. Tel. 62-29. T. adr.: Eufag.
Kramer i Čović, trgovina galanterijskom i kratkom robom, Preradovićeva 8. Tel. 26-04.
Kraus Jakob, trg. poduzeće za promet jutom, konopljenom i tekstilnom robom, Trg Kralja Petra 5-a. Tel. 69-16. T. adr.: Krausnjak.
Kremer i Hendel, trgovina manufakturnom kratkom i pletenom robom, Kustošija 81-44 i 86-22.
Lange Vilim, glavno zastupstvo za prodaju konca na veliko t. t. The Central Agency Ltd. Glasgow, Berislavićeva 11. Tel. 22-79. T. adr.: Spool.

Kastner i Öhler

NAJVEĆA TRGOVAČKA I OTPREMNA KUĆA U DRŽAVI

Zagreb

Ilica 4.

Telefon 32-65, 73-14



Kastner & Öhler

LE PLUS GRAND MAGASIN DU PAYS

Zagreb

ILICA 4.

Tél.: 32-65 et 73-14

Lebinec i drug, trgovina manufakturne, pomodne i kratke robe, Radićeva 1. Tel. 69-02.

»Linoleum« Löwy H. i brat, skladište linoleuma i tkanina za pokućstvo.

Lion Lav, agentura i komisiona radnja, Radišina 8. Tel. 71-91.

Lipak Nikola, vlas Kralj. V., trgovina manufakturne, kratke i pletene robe, Radićeva 10. Ilica 73. Tel. 66-59- 82-77. T. adr.: Lipak.

Lončarić J., trgovina manufakturnom robom, Jelačićev trg 8. Tel. 55-41.

Lončarić i Bukšeg, trgovina kratkom i galanterijskom robom, Jelačićev trg 23. Tel. 48-32.

Löw Lavoslav, trgovina tekstilne robe, Svačićev trg 7.

»Maja« V. Šediva, trgovina manufakturne robe, Ilica 45.

Marberger M. i sin, veletrgovina umjetne kože, voštanog platna, linoleuma i gumene robe, Dukljaninova 2. Tel. 53-06.

Marčelja R., trgovina manufakturne i tekstilne robe. Hatzova 10. Tel. 62-52.

Marić i Guttmann, komis. skladište i trgovina manufakturnom robom i ženskim štofovima, Boškovićeva 15. Tel. 85-46.

Mance i Kalenić, trgovina galanterijskom, kratkom i pletenom robom. Petrinjska 42.

Menzi A., trgovina manufakturne robe, Ilica 36. Tel. 46-91. T. adr.: Levantine.

»Mercator« d. d., zastupstvo tekstilnih tvornica, Gajeva 20. Tel. 27-54. T. adr.: Mercator.

Mevoraha M. A. sinovi, agenturni i komisionalni posao, Dukljaninova 1. Tel. 50-07. T. adr.: Amev. (Centrala Beograd).

Milinov S., trgovina manufakturnom, pomodnom i pletenom robom, Jelačićev trg 29. Tel. 59-59, 59-60, 59-61. T. adr.: Milinov.

Mölman Jakob, agent. i komis. posao tekstilnom robom i sagovima, Gundulićeva 51.

Mucker Albert, zastupstva tekstilne industrije, Radišina 9. Tel. 70-59. T. adr.: Textindust.

Müller Malvina, trgovina kratke i pletene robe. Ilica 45. Tel. 39-29.

Neumann Adolf, zastupstvo tekstilne struke, Washingtonov trg 4. Tel. 41-36. T. adr.: Adneumann.

Novak Josip, agent. i komis. posao tekstilnom, manufakturnom i galanter. robom, Ilica 11. Tel. 67-26.

Odjevni zavod »Royal«, vlas. Stark O. i Hirschler R., trgovina konfekcijskom, manufakturnom i tekstilnom robom, Frankopanska 8. Tel. 63-47, 72-79. T. adr.: Royal.

Oehm Srećko, agenturni i komis. posao tekstilnom i galanterijskom robom, Martićeva 27. Tel. 35-60. T. adr.: Mabor.

Orlik braća, vlas. Ervin Orlik, zastupstvo tvornica, Jurišićeva 21. Tel. 44-95. T. adr.: Draci.

Pecek Slavko, trgovina pomodne i manufakturne robe, Ilica 80.

Pick Vilim, trgovina manufakturnom robom, Jelačićev trg 6. Tel. 22-38.

Palčić Branko, trgovina sukna i tkanine za sokolska i civilna odijela, Kraljice Marije 6. Tel. 26-77. T. adr. Trikotaža.

Pesing L., trgovina tekstilnom robom, Washingtonov trg 5.

Plan braća, komis. zastupstvo tekstilne struke, Martićeva 11. T. adr.: Platno.

Platnara Iroš S. trgovina tekstilne, šivane i pletene robe, Gundulićeva 3. Tel. 57-23.

Pollak J. Albert, prije Pessing i Pollak, trgovina manufakturne i tekstilne robe, Trg Kralja Petra 1. Tel. 51-91. T. adr.: Pessingdrug.

Pollak i Büchler, trgovina manufakturne i konfekcijske robe, Amruševa 3. Tel. 39-93. T. adr.: Manucent.

Pollak Josip, trgovačko zastupstvo i veletrgovina tekstilnom robom. Đorđićeva 31.

Pollak Šandor, specijalna trgovina marama na veliko, Washingtonov trg 4. Tel. 76-46. T. adr.: Special.

Präger Ljudevit, krojačka dvorana d. d., Gundulićeva 3. Tel. 31-07. T. adr.: Homespoon.

Prägera S. sinovi, modni salon za gospodu, Jelačićev trg 1/I. Tel. 44-26. T. adr.: Fresko.

Prevedan i Hoffmann d. d. za promet robom, Boškovićeva 31. Tel. 41-66. T. adr.: Prehof.

Rauscher i Co., k. d. glavno zastupstvo t. t. L. Klein, zavojna roba, Medulićeva 18. Tel. 28-72. T. adr.: Rauscherco.

»Rekord« Schlesinger V. trgovačka kuća manufakturnom robom, Preradovićeva 5. Tel. 67-50.

Robinson Hinko, agent. i komisionalni posao, Boškovićeva 36. Tel. 70-19. T. adr.: Robinhenri.

Rendeli i drug, trgovina nirnberške, kratke i pletene robe na veliko, Jurišićeva 5. Tel. 32-09.

Rolih Antun, trgovina manufakturne, kratke i pletene robe na malo, Petrinjska 22.

Romano A., veletrgovina manufakturnom robom, Boškovićeva 15. Tel. 51-93. T. adr.: Diana.

Rosinger i Ripner, agent. i komis. posao i trgovina manufakturnom galant. i mješovitom robom, Branimirova 43. Tel. 75-99. T. adr.: Celuloid.

Rosinger Žiga, trgovina pamukom i manufakturnom robom, Draškovićeva 30. Tel. 40-68. T. adr.: Hardwater.

Rothstein Lavoslav, veletrgovina manufakturnom tekstilnom robom, te rubljem i odijelima. Ilica 48. Tel. 37-55.

Rubelli Oskar, trgovina manufakturne i tekstilne robe na veliko, Frankopanska 2. Tel. 44-02. T. adr.: Rub.

Rumpler Martin agent. i komis. posao tekstilnom robom, Tomićeva 4. Tel. 61-92. T. adr.: Popelin.

Schäffer Jakob, trgovina manufakturne robe i konfekcije, Petrinjska 49.

Schlesinger Aleksander, trgovina manufakturne, kratke i pletene robe, Ilica 51. Tel. 77-36.

Schlesinger Benjamin, zastupstvo i skladište tvornica tekstilne robe, Ilica 13.

Schlesinger Marko i drug, trgovina manufakturne i tekstilne robe na veliko, Trg Kralja Petra 6. Tel. 34-85. T. adr.: Maršedrug.

Schneller M., trgovina manufakturne i pomodne robe, Praška 4. Tel. 81-79.

Schoen Aldo, zastupstvo tekstilnih tvornica, Karadžićeva 1. Tel. 79-92.

T. adr.: Schoenaldo.
Schön Zdravko, trgovina vune i tekstilne robe. Masarykova 5. Tel. 46-16. T. adr.: Zdraschoen.
Schwabenitz Ferdinand, agenturni i komisionalni posao tekstilnom robom, Zvonimirova 6. Tel. 28-14.
Schwarz Ferdo i drug, vlas. Hirschl M., trgovina kratke, pletene i pomodne robe, Ilica 45. Tel. 42-56.
Schwitzer V. i sin, zastupstvo tvornica manufakturne i tekstilne robe, Jurišićeva 1a. Tel. 49-52. T. adr.: Schwitzerson.
Seljan Dragutin, tvorničko skladište sukna i vunenih tkanina, Masarykova 1. Tel. 71-79.
Singer Hinko, trgovina manufakturne i kratke robe, Vlaška 90.
Singer H., trgovina dugmeta, Lopašićeva 4.
Sitzer Julie, trgovina steznika rukavica i dječje konfekcije, Gundulićeva 3. Tel. 35-67.
Spiegler B. i sinovi, tvorničko skladište pamučne robe, Račkoga 4. Tel. 37-01. T. adr.: Spiglersin.
Svoboda Fr. trgov. zastupstvo manufakturnom robom. Šenoina 9. Tel. 57-81.
Šerčić i drug, trgovina kratkom pletenom i manufakturnom robom. Ilica 7.
Šporčić Vjekoslav, krojačka radnja, Jurišićeva 6.
Špraic Luka, trgovina tkanina, Ilica 216.
Stančić Marko, trgovina manufakturne i kratke robe, Nikolićeva 7. Tel. 73-01.
Stein Liebmann, zastupstvo tvornica tekstila, Karadžićeva 3. Tel. 58-57. T. adr.: Bagging.
Stiassny Ljudevit, trgovina tekstilne i manufakturne robe na veliko i malo, Ilica 35. Tel. 39-51.
Štimac i Drndarski, d. d. za promet robom, Jelačićev trg 28. Tel. 20-61. T. adr.: Štimac (Podružnica Osijek Trg Kralja Petra 11).
Švarcenberg Adolf, trgovina tekstilne robe na veliko, Trg Burze 5. Tel. 39-33.
Thanhofer F. glavno zastupstvo tvornica svile, Gütermann i Co., Gundulićeva 14. Tel. 58-80.
»Textil« d. d. tvorničko skladište manufakturne robe na veliko, Račkoga 9. Tel. 47-38, 57-96. T. adr.: Lixet.
»Triumf« jugosl. švicarsko tekstilno društvo, Spitzer M. i drug, Gundulićeva 5. Tel. 28-13.
Turner i Pešić, trgovina engleskih tkanina, Ilica 9. Tel. 20-49.
Tvorničko skladište Tanvaldske predionice pamuka, Jelačićev trg 28. Tel. 24-03. T. adr.: Tannwald.
Thaller i Kerschbaumer, veletrgovina manufakturnom, pletenom, galanterijskom i nirnberškom robom, Ilica 26. Tel. 32-64. T. adr.: Tik.
»Trabant« indust. zastupstvo i trgovina trikotaže i gumene konfekcij. robe, Ilica 67 dvor. Tel. 52-72. T. adr.: Trabant.
Turković S., trgovina sagovima, tekstilnom i manufakt. robom, Ilica 5. Tel. 22-19. T. adr.: Turković Oktogon.
Valentić i Habčić, trgovina manufakturnom, kratkom, pletenom i tekstilnom robom, Ilica 2. Tel. 43-17.
Vasilesko K., trgovina manufakturnom, tekstilnom robom i finim rubljem, Bogovićeva 7. Tel. 58-27.
Vajda M. vlas. Georgievič Š. i M., trgovina šešira i pomodne robe, Praška 8. Tel. 29-74.
»Venera« Stančić Đuro, trgovina manufakturne i pomodne robe, Jurišićeva 30. Tel. 82-68 (nusp.)
Vidic V., krojački salon za gospodu i trgovina pomodnom robom, P. Radića 8. Tel. 35-06.
»Vjeresija« Janda L., tvor. skladište manufakturne, pomodne i pletene robe, Ilica 47.
»Vuna« Magačić M., trgovina manufakturne robe i gotovih odijela, Vlaška 109. Tel. 75-68.
Walder braća i drug, trgovina manuf., pletene i pomodne robe na veliko i malo, Ilica 24. Tel. 23-52.
Wasserthall S. (vlas. Bauer R. i Ševčik F.), trgovina manufakturnom robom, Bakačeva 1. Tel. 37-54.
Wellisch braća, skladište kratke i pletene robe na veliko, Jurišićeva 23.
Wohlmuth Makso d. d., trgovina manufakturnom robom, Boškovićeva 29. Tel. 47-88. T. adr.: Womag.
Weiss Šandor, trgovina manufakturnom robom, Gundulićeva 3. (Centrala: Karlovac Daničićeva 12).
Wollner Hugo i drug, veletrgovina galanterij., nirnberškom, kratkom i pletenom robom, Nikolićeva 14. Tel. 21-16. T. adr.: Wollnerkomp.
Zeitlin Samuel, trgovina manufakturnom robom, Ilica 156. Tel. 47-07.
Zorić i drugovi, trg. užarske, manufakt., kratke i galant. robe, Draškovićeva 9. Tel. 28-32.
»Zagrbački Magazin« Vurdelja I., trgovina tkanina i gotovih odijela, Jurišićeva 2. Tel. 54-01. T. adr.: Zagrebački Magazin.
Zoček Marija, tvorničko skladište rukavica i čarapa, Ilica 37.
Zubčić Davorin, trgovina rubljem i pomodnom robom, Frankopanska 7.

ZAJEČAR (Moravska)
Džonić Đorđe, Trg Kralja Petra 1.
Ilić Dragoljub, Kralja Aleksandra 9.
Jocić Milenko, Kralja Aleksandra 4.
Marković A. braća, Kralja Aleksandra 8.
Marković L. Sava, Kralja Aleksandra 22.
Milojković M. Milan, Trg Kralja Petra 16.
Mišković Svetolik i drug, Pašićeva 28.
Najdanović Krsta, Trg Kralja Petra 13.
Nedeljković Stojan, Kralja Aleksandra 2.
Nikolić Dimitrije, Trg Kralja Petra 3.
Petković Đorđe, Pašićeva 8.
Petković Jovan i sin, Trg Kralja Petra 12.
Stanojević Milutin, Trg Kralja Petra 29.
Valović Jovan, Trg Kralja Petra 18.

ZELENIKA (Zetska)
Pestorić Adam.
Vujinović Srđe.

ZEMUN (Beograd)
Aćimović Gavra, Zmaj Jovina 16.
Božić Miloš, Veliki trg 3.
Dijamant Marija.
Dimitrijević Čeda, Kralja Aleksandra 12.
Dragišić i Jovanović, Bežanijska 4. Tel. 41-06.
Englman Pavle.
Friedmann Leopold, Kralja Aleksandra 14.
Glumac Đorđe.
Grkinić Milan.
Haim J. Cević, Kralja Aleksandra 21.
Jovanović Živko T.
Jovančić Rada, Bežanijska 58.
Klemens braća.
Klopfer Jakob, Kralja Petra 22. Tel. 42-01.
Krstić Sava, Bežanijska 56.
Milanović Branko, Aleksandrova 1.
Mrmak Mihajlo, Aleksandrova 5.
Musulin Nikola, Kralja Petra 44. Tel. 41-63.
Petrović braća, Kralja Aleksandra 17
Petrović Svetislav.
Pisker Eugen »Gentleman«, Kralja Petra 26. Tel. 41-77.
Popović Emilija, Kralja Aleksandra 15.
Samaić Emanuel, Bežanijska 17.
Scheer Vilim, Bežanijska 38.
Schwarz Mijo.
Teodorović Toša.
Vidaković Ana, Kralja Aleksandra 4.
Weber Franjo, Zmaj Jovina 14.
Wilhelm Josef A., Kraljice Marije 61.

ZENICA (Drinska)
Altarac Rifka.
Bašić Atif.
Bilić Petar.
Bojić Fehim.
Hercegovac Ahmet.
Mehmedić Salih.
Montiljo Salamon.
Mulić Alija.
Stojanović Bogdan.
Šestić Omer.
Šestić Salihaga
Uzunović Salih.
Zukić Abdulah.
Zukić Salih.

ZVORNIK (Drinska)
Abinun Salamon.
Jeftić Stevo.
Jovičić Joco.
Kovačević Boško.
Nikolić Stanko.
Nikolić Stevan.
Popović Jovo N.
Popović Jovo P.
Popović Jovo M.
Popović Simo R.
Skopljaković Ahmetbeg.
Skopljaković Halibeg.
Vasić Đorđo.

ŽABARI (Moravska)
Stanojević Vitomir, Kralja Aleksandra 55.
Stanojević Života, Kralja Aleksandra 44.

ŽEPČE (Drinska)
Babinjac Ibrahim.
Bešlagić H. Kasum.
Ćatić H. Hasan.
Kabiljo Avram H.
Kabiljo Eliša J.
Kabiljo Isak E.
Kabiljo Josef E.
Kabiljo Mošo A.
Kontić braća.
Musafia Mošo.
Nalić Salih.
Osmanefendić Numan.

ŽUPANJA (Savska)
Hirschfeld Bela.

NEPROMOČIVO PLATNO, VREĆE I UŽARSKA ROBA

Tissus imperméables, sacs et cordages — Wasserdichte Stoffe, Säcke und Seilerwaren — Waterproof clothing, sacks, rope and twine — Impermeabili, sacchi e cordami

BAČKA PALANKA (Dunavska)
Herovic D. L.

BAJMOK (Dunavska)
Mojzeš Imre.

BANJA LUKA (Vrbaska)
Puvačić Dušan, Kraljice Marije ul. Tel. 53.
Šarić Stevo P.
Schnitzler Julius, Kralja Petra drum 5. Tel. 1-21.
Tomić Gajo i sinovi.

BEOGRAD
Ćuković i komp., Kralja Petra 15. Tel. 21-748.
Čuturilo i Stojanović, Karađorđeva 57. Tel. 21-530.

M. ČUTURILO i STOJANOVIĆ
BEOGRAD

Trgovina: kanapa, džakova, cirada, tkanina od jute i ostale užarske robe.

BEOGRAD, Karađorđeva 57
Telefon 21-530.

Đukanović D. i komp., Knez Mihailova 37. Tel. 20-921.
Jarolimek Josif i sinovi, Knez Mihailova 14. Tel. 20-112, 21-219.
Mitić Vlada i brat, Knez Mihailova 43. Tel. 26-945, 21-126, 27-718.
Pavlović Anastas, Kralja Petra 33.
Stevanović A. Uroš - Cupara i drug, Prestol. trg 4. Tel. 21-139.
Šalgo Makso, Kralja Petra 13. Tel. 24-175.
»Tekstilana« Petković Petar, Čika Ljubina 7. Tel. 22-766.

CETINJE (Zetska)
Maljević Husejin braća, Balšića pazar. Tel. 44. T. adr.: Braća Maljević.

DUBROVNIK (Zetska)
Domjan i Kunićić Dubrovnik 2.
Svilokos i Greguš.

KNJAŽEVAC (Moravska)
Milošević Anta i sin, Karađorđeva 35. Tel. 14.
Miljković Nikola, Trg Kralja Petra 27.
Nešić Milan, Trg Kralja Petra 14.
Todorović Dušan, Kralja Aleksandra 94.

KRAGUJEVAC (Dunavska)
Aleksijević Blagoje, Kralja Petra 67.
Amalović Nikola, Kralja Petra 57.
Baržu Nastas i Il. Dimitrijević, Kralja Aleksandra 19.
Bošković Dragutin, Kralja Petra 21.
Čomić Taško, Prestolonasl. Petra 2.
Dimitrijević Đorđe, Kralja Aleksandra 17.
Đorđević i Marinković, Kralja Aleksandra 7. Tel. 39.
Golubović Milan, Kralja Petra 83.
Grujić Stanimir, Pašićeva 43.
Hadži Nikolajević i Atanasijević, Kralja Aleksandra 16. Tel. 25.
Janković Radosav, Jovana Ristića 7.
Jevđović Bogoljub, Đenerala Terzibašića 5.
Konstantinović K. Žika, Radnička kolonija.
Marjanović Dobrosav, Kralja Petra 57. Tel. 62.
Marković D. Uroš, Stojana Protića 35.
Mijatović Božidar, Kralja Aleksandra 23.
Mitrović Dragoljub, Kralja Aleksandra 5.
Nikolić Ž. Živko, Kralja Petra 54. Tel. 32.
Obradović M. Radoje, Kralja Petra 46.
Obradović M. Radosav, Stojana Protića 52.
Popović J. Miloje, Kralja Petra 53.
Radivojević Aleksije, Daničićeva 27.
Ristić K. i Totani, Kralja Petra 40.
Srejović Aleksandar, Kneza Mihaila 6.
Srejović J. Milan, Kneza Mihaila 43.
Stefanović P. Milan, Jovana Ristića 8.
Tasić Svetozar, Kralja Aleksandra 25a.
Topalović A. Petar, Kralja Petra 79. Tel. 27.
Urošević Sava, Karađorđeva 22. Tel. 53.
Varagić Stanimir, Vojv. Putnika 59.
Vilimonović Milan, Drinčićeva 15.

LESKOVAC (Vardarska)
Čičanović H. Stojan, Drvarska pijaca 15.
Đorđević Dušan »Silovče«, Sat ul.
Jovanović K. Slavko i brat, Užarska pijaca 19.
Milenković Mladen, Đorđa Lešnjaka.
Stanimirović i Popović, Drvarska pijaca 4. Tel. 53.
Stanimirović Todor, Drvarska pijaca 19.

LJUBLJANA (Dravska)
Adamič Ivan N., Sv. Petra c. 31. Tel. 24-41.

NIKŠIĆ (Zetska)
Strinić i Čopić.

NOVI SAD (Dunavska)
Bek Jakob, Temerinska 12.
Šif Avram, Futoška ul.

ODŽACI (Savska)
Bukovič Josip.

PALANKA (Dunavska)
Đokić Mihajlo.
Jović Đoka.
Nikosavić i Marković.
Pantović Vojin i komp.
Perić i Stablović.

PANČEVO (Beograd)
Alföldi Mihajlo.
Gečević Dragutin.
Hrđan Martin.
Šuster Jakoba ud.
Šuster Stevan.
Velić Dobrinko.
Velić Mirko.

PODGORICA (Zetska)
Dervišević Halil i sinovi, Slobode 18. T. adr.: Dervišević.
Mišolić Vasilije braća, Beogradska 1. Tel. 66. T. adr.: Braća Mišolić.

RAČA KRAGUJEVAČKA (Dunavska)
Jovanović Vojislav, Kralja Milana 27.
Marković Đ. Toma, Kralja Milana 23.

SARAJEVO (Drinska)
Klein Bernardo, zastupa fabrike užarije, Sime Milutinovića ul. Tel. 5.
Levi Isidor, zastupa fabrike užarije, Aščiluk 5/I.
Maestro Albert, Vel. Čurčiluk 11.
Papo Silvio, Aleksandrova 41. Tel. 4-94.
Užičanin Omeraga, Sarači ul.

SOMBOR (Dunavska)
Ognjenović Milan, L. Kostića 5.

SPLIT (Primorska)
Alujević Tone, Ispod Ure 7.
Aljinović Jerko, Narodni Trg 10.
Bonačić Ivan i drug, Šibenska 2.
Brajević Ivan, Krešimirova ul.
Bužančić Miloš, Dioklecijanova obala 12.
Crvenković i Manojlović, Poljana Kraljice Jelene.
Depolo i Stipčić, Trumbićeva obala 1.
Gotovac Josip i drugovi, Krešimirova 5.
Gutman M. i sin, Marmontova 10. Tel. 4-93.
»Konopac« d. d., Tvrtkova ul.
Morpurgo David, Krešimirova 12. Tel. 3-14.
Mosettig G. A., Nobilova 11. Tel. 4-34.
Novak Ivanka, Dioklecijanova 14.
Perera Eliza, Dioklecijanova obala.
Perić Zokić P., Tvrtkova 1.
Tilić A. Ivan, Dubrovačka ul.
Trgovačka kuća »Rekord« Vilim Schlesinger, Ban Jelačića 7.
Vlahović S. P., Žarkova 5. Tel. 2-18.

SUBOTICA (Dunavska)
Weitzenfeld i drug d. d. Tel. 1-92. T. adr.: Jutex.

SUŠAK (Savska)
Derenčin A. i sin, Pavletićeva 9.
»Konopac« d. d., Pavletićeva 9.
Depolo i Stipčić. Tel. 2-10.

VELIKA KIKINDA (Dunavska)
Labanc Stevan.
Merkler Janoš.
Nagl Jovan.

VELIKI BEČKEREK (Dunavska)
Caran Mita.
Karće Josif.
Konkolj Roza i drug.
Kiralj Anton.
Mrazek Stevan.
Miglenica Šandor.
Tot Josif.

VELIKO GRADIŠTE (Dunavska)
Radosavljević Mihajlo, Marveni trg 4

VRŠAC (Dunavska)
Navra Edmond.
Vitner Viktor.
Vitner Jozef.

VUKOVAR (Savska)
Aleksander Adam, Pejačevićeva 7.

ZAGREB (Savska)
Balković Josip, tvornica užeta, Radićeva 3. Tel. 47-48. T. adr.: Jobalković.
Impex-Juta d. d. za promet užarijom i tekstilnom robom. Ilica 54. Tel. 35-91. T. adr.: Jutersa.
Kraus Jakob, trg. poduzeće za promet jutom, konopljom i tekst. robom, Trg Kralja Petra 5a. Tel. 69-16. T. adr.: Krausjak.
Stein Liebmann, zastupstvo firme »Juta« s. r. o. Praha, Karadžićeva 3. Tel. 58-57. T. adr.: Bagging.
Pogorelec Josip i sin, trgovina užarskom i sitnom drvenom robom. Jelačićev trg 21. Tel. 49-73.
Schotten i drug, veletrgovina vreća i nepromočivih cerada i posudivanje ponjava, Draškovićeva 31. Tel. 59-65, 24-97. T. adr.: Jute.
Zorić i drugovi, trgovina užarske, manufakturne, kratke i galanterijske robe, Draškovićeva 9. Tel. 28-32.

TRGOVINE VUNOM

Commerce de laine — Wollhadel — Wool-trade — Commercio della lana

BANJA LUKA (Vrbaska)
Dimitrijević Naum, Kraljice Marije
Grahovac Vuko, Kralja Petra Drum.
Janković Mile, Kralja Petra Drum.
Ljubibratić Ilija, Kralja Petra Drum.

BILEĆA (Zetska)
Jaganjac Sadik A.

BRČKO (Drinska)
[illegible]njatović Đorđo.
Slomić Muharem.

FOČA (Zetska)
Glođajić Vladimir.
Hadžimahić Šerif.
Hatibović Halimaga.
Pejkušić Avdo.
Pilav Alija.
Sunara Spasoje.
Šiljak Edhem.

LIVNO (Primorska)
Slipčević braća.

MOSTAR (Primorska)
Bakija Ibrahim.

PETROVAC BOSANSKI (Vrbaska)
Tubić Drago.

SARAJEVO (Drinska)
Čović Mato, Ašikovac ul. 31.
Kabiljo Leon Isak, Prestolonasljednika Petra ul.
Karan Pero, Miloš Obilića ul. 4.
Obradovića Riste sinovi, Aleksandrova ul. 1.
Poturović Hamid, Aleksandrova 1.
Török Šandor, H. Durakova ul. 6.
Skender Salih, Halači ul. 12.
Užičanin Omeraga, Sarači ul. 24.

TEŠANJ (Vrbaska)
Ajrić Redžo.
Silajdžić Smajo.
Tahić Salko.

TRAVNIK (Drinska)
Adilović Halil.
Mahalbašić Hamza.
Sarać Mujo.
Terzić Salko.

TRSTENIK (Moravska)
Andrejić i Miljković.
Rajković Miloš.

TUZLA (Drinska)
Hasančević Imšir.

VISOKO (Drinska)
Galić Ibrahim.
Greda Meho.
Hadžimehanović Avdo.
Semeš Avdo.

ZAGREB (Savska)
Dioničko društvo za promet i industriju sirovina, Šenoina 4. Tel. 24-73.
»Suzana« tvornica kože d. d., Račkoga ul. 5/III. Tel. 55-91.

SAGOVI, ZASTORI I TKANINE ZA TAPETARE

Tapis, rideaux et étoffes pour tapissiers — Teppiche, Vorhänge und Tapezierungsstoffe — Carpets curtains, cabinet and upholstery webs — Tappeti, cortine e stoffe per tappezzerie

BANJA LUKA (Vrbaska)
Bačić i Vurdelja, Kralja Petra drum 3. Tel. 1-17.
Schnitzler i Kon, Kralja Alfonsa ul. Tel. 1-14.

Weitzenfeld i Drug

D. D.

Telefon **192** **SUBOTICA** Telegram „JUTEX"

najjeftinije liferuje sve vrste vreća za mlinove i trgovce žita, veliko stovarište kanapa, užarije i ponjava.

BEOGRAD
Juzbašić i Dimitrijević, Kolarčeva 8. Tel. 22-869.

Veliko stovarište
LINOLEUMA
i veštačkih koža za tapeciranje
NIKOLA JUZBAŠIĆ
i DIMITRIJEVIĆ
BEOGRAD
Kolarčeva ul. 8 — Telefon 22-8-69

Krstić, Pop-Mitić i Šajnović, Pariska 19. Tel. 21-409.
Kukulidis i Sakelarides, Knez Mihailova 35. Tel. 20-650.
Mićić B. Bogosav, Knez Mihailova 23.
Munk S. Herman «Tepih«, Pašićeva 6. Tel. 24-225.
Pejić i Valčić, Kralja Alberta 2.
Safikjurdli Mahmud Skender, Prestolonaslednikov trg 34.

BIHAĆ (Vrbaska)
Ličina Dane.
Kavezon Aron.

BRČKO (Drinska)
Alkalaj Santo, Kraljice Marije ul. 49.
Klimpl Samuel, Karađorđeva ul. 4. Tel. 21.
Pavlović i Jojić, Kralja Petra trg. Tel. 27.
Prnjatović Đorđo.
Trifković Rado.

CELJE (Dravska)
Drofenik A., Glavni trg 7. Tel. 1-02. T. adr.: Alojz Drofenik.
Fischer in drug, Kralja Petra c. 22. T. adr.: Fischerdrug.
Karbeutz Fr., Kralja Petra c. 3. T. adr.: Fr. Karbeutz.
Mastnak Ivan, Kralja Petra c. 15.
Weren Jos., manufakturna trgovina, Glavni trg 18. Tel. 72. T. adr.: Weren.

DUBROVNIK (Zetska)
Sez M. i sin. Tel. 79. T. adr.: Sez pokućstvo.
Marić & Milišić.
Tuškan S. nasljednici.

KOTOR (Zetska)
Vučković A. braća. Tel. 15. T. adr.: Vučković.

KRANJ (Dravska)
Crobath Franc, družba z o. z. Tel. 44. T. adr.: Crobath.
Kokl Matija. T. adr.: Kokl.
Logar & Kalan Tel. 78.

LJUBLJANA (Dravska)
Ciuha & Jesih, Stari trg 1.
Čehojug importna in eksport. družba z o. z., agenc. komisija in zastopstvo čehoslovaške industrije, Miklošičeva c. Tel. 23-39. T. adr.: Čehojug.
Fabiani & Jurjovec, Stritarjeva ul. 5. Tel. 27-71.
Hedžet & Koritnik, Franciškanska ul. 4. Tel. 20-75. T. adr.: Hedžet.
Denasi & Gerkman, Stritarjeva ul. 4.
Mayer I. C., Stritarjeva ul. 6. Tel. 20-35, 33-29. T. adr.: Bankmayer.
Souvan Franc Ksav., Mestni trg 24. Tel. 34-07. T. adr.: Souvan.
Skaberne A. & E., Mestni trg 10. Tel. 24-31. T. adr.: Skaberne.
Urbanc Feliks, Sv. Petra c. 1. Tel. 23-52. T. adr.: Feliks Urbanc.

MARIBOR (Dravska)
Lah Jakob, Glavni trg 2. Tel. 23-31. T. adr.: Jakob Lah.
Majer Franjo, Glavni trg 9. Tel. 28-86. T. adr.: Franjo Majer.
Worscheta K. naslj. Macun Anton, Gosposka c. 10. Tel. 26-90. T. adr.: Macun manufakturna.

MOSTAR (Primorska)
Njunjić Tošo, Glavna ul.
Peško Miho, Glavna Luka. Tel. 6.

PRIJEDOR (Vrbaska)
Avdagić Himzo.
Mevorah Jakob i sinovi.
Rapić Smail.

SARAJEVO (Drinska)
Danon Izahar Z., Kralja Petra ul. Tel. 1-00.
Kajon i sin, Štrosmajerova 20. Tel. 90.
Kočović Dimitrije i sinovi, Kralja Petra ul. 12. Tel. 5-05.
Stojkanović braća, Štrosmajerova ul. 10. Tel. 4-78.
Živojnović Milan, Kralja Petra 14. Tel. 1-74.

TRAVNIK (Drinska)
Jelinović Petar.
Vareniković Abdulah, Džamijska ul. 2. Tel. 20.

TUZLA (Drinska)
Babić Lazar, Kralja Petra ul. 5. Tel. 32.
Domany Herman, Kralja Petra 39. Tel. 79.
Jovanović Jovan S. Tel. 88.

ZAGREB (Savska)
»Damask« Grgić A., specijalna trgovina perzijskih ćilimova, Ilica 11. Tel. 57-21.
Glad i drug, spec. trgovina sagova, zastora i tkanina za pokućstvo, Nikolićeva 16. Tel. 69-73.
Kastner i Öhler, trgovačka kuća, Ilica 4. Tel. 32-65.
Kauders M., trgovina pokućstva i posteljinske robe. Amruševa 1. Tel. 51-49.
»Linoleum« Löwy H. i brat, Ilica 16. Tel. 48-56.
Milinov S., Jelačićev trg. Tel. 59-59. 59-60, 59-61.
Mölman Jakob, agent. i komis. posao, Gundulićeva 51.
Musakadić Vejsil, trgovina perzijskih ćilimova i orijentalnih radova.
Omerzo J., trgovina tapetarskih potrepština, Praška 5. Tel. 21-83.
Poljokan A., agent. i komis. posao tapetarskim potrepštinama Mesnička 7. Tel. 59-06.
Rosenberger M., trgovina sagova i linoleuma, Frankopanska 2a. Tel. 46-26.
Turković S., trgovina sagova, Ilica 5. Tel. 22-19. T. adr.: Turković oktogon.

ŠEŠIRI MUŠKI I ŽENSKI

Chapeaux p. messieurs et dames — Herren- und Damen- Hüte — Hats for ladies and gentlemen — Cappelli per signori e per signore

BANJA LUKA (Vrbaska)
Mišković i Petković.

BELA CRKVA (Dunavska)
Nadler Ana.
Panesku Nikola.
Schmitza Gustava udova.

BEOGRAD
Amar i Milošević, Kralja Petra 22. Tel. 25-878.
Bodi i Vukadinović, Knez Mihailova 27. Tel. 21-442.
Korać i Petrović »Volga«, Čika Ljubina.
Lazarević i Stojankić, Knez Mihailova 29. Tel. 21-440.
Milić Ž. Svetomir, Kralja Petra 38. Tel. 26-188.
Miloradović A. Milorad, Knez Miletina 52.
Milošević R. Velimir, Dubljanska 125.
Nafusi R. Ruža »Lafajet«, Vasina 18.
Nikolić Kosta i drug, Knez Mihailova 12. Tel. 20-014.
Nikolić i Petrović, Kralja Milana 6.
Obradović Rista, Kralja Milana 8.
Obradović O. Živojin, Topčiderska 27.
Pejić i Simić, Kralja Milana 8. Tel. 22-618.
Pešić V. Dušan i brat, Terazije 1.
Petrović Petar i Belović, Knez Mihailova 13. Tel. 20-648.
Ristić M. Aleksandar, »Domaći magacin«, Balkanska 20. Tel. 23-512.
Sarić Sava, Prestolonaslednikov trg 36. Tel. 24-116.
Uroševič Uroš, Knez Mihailova 11. Tel. 22-782.
Vuletić Marko, Gavrilović i komp., Knez Mihailova 20. Tel. 20-636.

BIHAĆ (Vrbaska)
Ivković Stipo i sinovi.

BRČKO (Drinska)
Jojić i Pavlović, Kralja Petra trg. Tel. 27.
Klimpl Samuel, Karađorđeva ul. 4. Tel. 21.

ĆETINJE (Zetska)
Husejin braća Maljević, Balšića pazar. Tel. 44. T. adr.: Braća Maljević.

ĆUPRIJA (Moravska)
»Luvr« Tihomir K. Tasić, Kralja Petra 39.
Marković Vojislav, Kralja Petra 54.
Milenković Đ. Mijailo, Kralja Petra 17.
Ninić i Nikolić, Kralja Petra 29.
Radojković Đ. Sava, Resavska 11. Tel. 17.
Ristić Milovan i sin, Kralja Petra 9. tel. 14.
Simić N. Sima, Kralja Petra 59.

DONJI MIHOLJAC (Savska)
Schulhof Eugen, trg. mješovitom robom i kožom, Stjepana Radića 688.

DUBROVNIK (Zetska)
Bubalo Demetrio.

KAŠTEL KAMBELOVAC (Primorska)
Jadranska proizvodnja i prodaja kapa dr. s o. j.

KORČULA (Primorska)
Tedeschi Božo.

KNJAŽEVAC (Moravska)
Živanović J. Sava, Kralja Aleksandra 91.

Spasić Nikola, Cara Dušna 8.
Stamenković i Todorović, Trg Kralja Petra 10.
Stojiljković Dragutin, Karađorđeva 24.
Tošić Milan, Karađorđeva 28.

KRAGUJEVAC (Dunavska)
Aksentijević Vojislav, Kneza Mihaila 11.
Demajorović Moša, Kralja Petra 64.
Đokić R. Adam, Kralja Aleksandra 8.
Jakovljević Kosta i sinovi, Masarikova 6. Tel. 8.
Jevtić Miloje, Kralja Aleksandra 14.
Matić i Đorović, Kralja Petra 58.
Matić S. M. i drugovi, Kralja Petra 74.
Maćić Jovan, Kralja Petra 68a.
Milojević Aleksa, Kralja Aleksandra br. 7.
Mišović Radosav, Kralja Petra 85.
Nešić Bogoljub, Kralja Petra 72.
Nešić M. Milan, »Zlatna ruža«, Kralja Petra 62.
Obradović J. Aleksa, Cara Nikole 2.
Obradović Veselin, Brankova 2.
Pavlović Milovan, Kralja Aleksandra 25. Tel. 51.
Petrović Jovan, Kralja Aleksandra 28.
Pešić i Stamenković, Kralja Aleksandra 12.
Simović i Jovović, Kralja Petra 78.
Srejović Života, Kralja Petra 91.
Srećković Vojislav, Kralja Petra 95.
Stefanović D. Miloš ,Kralja Petra 93.
Stojanović Dušan, Kralja Petra 97.
Stojanović Ljubiša, Kralja Petra 68.
Tanović i Obradović, Kralja Petra 66.
Teokarević Vlada, Kralja Aleksandra 13.
Trojančević Mladen, Kralja Petra 81.

LIPIK (Savska)
Becka Ignjat sin.

LJUBLJANA (Dravska)
Rogataj Mirko, Stari trg 14.
Čadež Gvido, Mestni trg 14. in Stritarjeva ul. 11.
Šmalc Franc, Marijin trg 1. Tel. 30-04. T. adr.: Šmalc.

MARIBOR (Dravska)
Hobacher Ana, Aleksandrova c. 9.

MOKRIN (Dunavska)
Gril Suzana.

MOSTAR (Primorska)
Peško Miho, Glavna Luka 8. Tel. 6.
Zec braća.

NIKŠIĆ (Zetska)
Strinić i Šopić.

NIŠ (Moravska)
Cekić Todor, Obrenovićeva.
Jovanović Zora, Obrenovićeva.
Miljković Aleksandar, Obrenovićeva ul.
Nikolić Tinka, Obrenovićeva.
Smolka Klara, Obrenovićeva.

NOVA GRADIŠKA (Savska)
Schlein Ervin »Modni magazin«, Strossmayerova ul.

NOVI SAD (Dunavska)
Filkuku Ervin, Kralja Aleksandra ul.

NOVO MESTO (Dravska)
Šmalc Franc.

OSIJEK (Savska)
Černuta Franjo i sin, I. Kapucinska 3.
Friedman Adolf, Trg Kralja Petra.
Herrmann i Svoboda, III. Njegoševa 3. Tel. 67.
Horvat Julio, I. Županijska ul. 1.
Löwinger Samuel, I. Županijska ul. 15.
Lust Adolf, I. Kapucinska ul. 4.
Mioković i Čavić, podružnica Štimac i Drndarski d. d. u Zagrebu, I. Trg Kralja Petra 11. Tel. 2-31.
Ritscher Ljudevit, I. Županijska 6.
Vogel Vilim, I. Županijska ul. 13. Tel. 2-14.

PALANKA (Dunavska)
Antonović Spasoje.
Čupić i Srejić.
Janković Zarija.
Jakšić M. Aleksandar.
Mijatović i Mandić.
Mirković M. Miladin.
Mihajlović Jovan.
Radivojević M. Živan.
Vidaković B. Nemanja.

PANČEVO (Beograd)
Čučković i Sikirica.

PODGORICA (Zetska)
Dervišević Halil i sinovi, Slobode ul. 18. T. adr.: Dervišević.
Popović Đoko, Vučedolska.

RAČA KRAGUJEVAČKA (Dunavska)
Radosavljević M. Ivko, Kralja Milana 35. Tel. 10.

RUMA (Dunavska)
Marković Cvetko, Kralja Petra ul. 154.

SARAJEVO (Drinska)
Aleksić Petar, Aleksandrova ul. 65. Tel. 7-78.
Bičakčić Edhem, Kralja Petra ul. 13.
Böhm Ferdinand, Kralja Petra ul. 9.
Danon Izahar Z., Kralja Petra ul., Tel. 1-00.
»Elita« Moris L. Alkalaj, Aleksandrova ul. 67.
Feleki Emilije, Kralja Petra ul. 9.
Gaon braća i drug, Aleksandrova ul. 73.
Jakšić Đorđo I., Prestolonasljednika Petra ul. Tel. 5-50.
Kajon A., D. M. C. Prestolonasljednika Petra ul. 26.
Marković Pajo, Zrinjskog ul. 6.
Papo Jakob Čiči, Jeftanovića ul. 8.
Stojkanović braća, Štrosmajerova ul. 10. Tel. 4-78.

SISAK (Savska)
Armuth i Richtmann. Tel. 85.

SKOPLJE (Vardarska)
Ilić Bora, ul. Kralja Petra.
Martinović Tomislav, ul. Kralja Petra.
Martinović Koča, ul. Kralja Petra.
Macura braća, ul. Kneza Arsena.
Stanković braća, ul. Kralja Petra.

SLAVONSKA POŽEGA (Savska)
Leikauf Juraj, Trenkova ul. 5

SLAVONSKI BROD (Savska)
Brdarić i Dittrich, Starčevićeva 5.

SOMBOR (Dunavska)
Šefer Hermana ud.

SPLIT (Primorska)
Agbaba Marko, Marulićeva ul.
Domić M., Zvonimirova 23 i 25. Tel. 2-40.
Eschkenazi Raffael, Marulićeva ul.
Humski Stjepan Antunov, Ban Mladenova.
Kesić Krešimir, Ispod Ure 5.
Mladina Martin, Marulićeva ul.
Roset J. I., Narodni trg 9.
Seveljević Jerko, Trg 9 Novembra 1889.
Žuljević Jakša, Narodni trg.

SUBOTICA (Dunavska)
Dajč Jakov.
Hajduška Marija.

SUŠAK (Savska)
Mihić Škrobonja i drug.

ŠIBENIK (Primorska)
Tafra Mate p. Mate.

TRAVNIK (Drinska)
Jelinović Pero i sin.
Montiljo Juda.

TUZLA (Drinska)
Altarac Benjamin Jakob.
Babić Lazar, Kralja Petra ul. 5. Tel. 32.
Banović Anto.

VARAŽDIN (Savska)
Danko Slavoljub, Gajeva 17.

VELIKA KIKINDA (Dunavska)
Augustin Irma.
Đuričin i drugovi.
Kapiten Erži.
Oberdorfer N.
Penc Petar.
Steigerwald Ede.
Schwimmer Neli.

VELIKI BEČKEREK (Dunavska)
Bukovac Stevan.
Brandt A.
Dragan braća.
Grčić Mara.
Liptay Desider.
Olarov Stevan.
»Olga«.
»Vojvodina«.

VELIKO GRADIŠTE (Dunavska)
Baljić M. Miodrag, Žitni trg 12.

VINKOVCI (Savska)
Epstein Mavro, Srpska ul.

VRŠAC (Dunavska)
Mijatović Milanko.
Sladek Franja.

ZAGREB (Savska)
Bettelhein Paula, modni salon ženskih šešira, Praška 10.
Gerersdorfer I., trgovina i tvornica šešira. Ilica 29. Tel. 33-66. T. adr.: Iger.
Goldschmiedt Antun, trgovina pomodne robe i šešira, Ilica 23. Tel. 32-75.
Greif A., trgovina pomodnom robom, Gundulićeva 7. Tel. 47-57.
Fegić Emil, kitničarska radnja, Pavla Radića 12.
Hahn Ignac, trgovina šeširima i krznenom robom. Ilica 56. Tel. 28-64. T. adr.: Universal.
Heim, salon šešira, Pavla Radića 6. Tel. 74-28.
»Ideal«, Kovačević VI. trgovina šešira, Ilica 63.
Jesensky i Turk, trgovina muške mo-

dne robe i šešira. Jurišićeva 1. Tel. 56-01.
Kanitz, trgovina pomodne robe i šešira. Ilica 7. Tel. 82-15.
Mutafelija Andrija, trgovina šešira i kapa. Ilica 32. Tel. 49-68, 69-09.
»Oleron«, Roset J. F., Gundulićeva 3. Tel. 22-53.
»Pompadur« Eichorn O., trgovina ženskih šešira, kitničarskog pribora. Frankopanska 2b. Tel. 46-12.
Popov Mil., trgovina ženskih šešira i pribora, Jelačićev trg 6. Tel. 84-65. T. adr.: Milpopov.
Salon šešira »Echo de Paris«, Ivancov Zinaida, Jelačićev trg 15.
Salon šešira »Ethel«, Gundulićeva 15. Tel. 79-80.
Salon Tea, Mörth i drug, pomodni ženski šeširi, Ilica 29.
Vajda M. vl. Georgievićć Š. i M., trgovina pomodne robe i šešira, Praška 8. Tel. 29-74.
Wiesel David, trgovina kitničarskim priborom, Jelačićev trg 28.
Winter Pavao, trgovina ženskih šešira i ženske konfekcije, Ilica 60.

ZAJEČAR (Moravska)
Marković L. Sava, Kralja Aleksandra 22.
Marković A. braća, Kralja Aleksandra 8.
Milojković M. Milan, Trg Kralja Petra 16.
Mišković Svetolik i drug, Pašićeva 28.
Stanojević Milutin, Trg Kralja Petra 29.

Metalne izrade i aparati

Appareils et articles en métal — Metallwaren und Apparate — Metal goods and apparatuses — Apparecchi ed articoli di metallo

ELEKTRIČNI APARATI I ELEKTROTEHNIČKE POTREPŠTINE

Appareils électriques et fournitures électro-techniques — Elektrische Apparate und elektrotechnische Bedarfsartikel — Electric apparatuses and electro-technical supplies — Apparecchi elettrici e forniture elettro-tecniche

BANJA LUKA (Vrbaska)
Divjak braća, Kralja Alfonsa ul. Tel. 1-05.
Heller Robert.
»Iskra«, prva elektrotehnička i instalaterska radnja, z. s. o. j.
Pascolo Georg, Strossmayerova 2.
Salamon Aron A.

BELA CRKVA (Dunavska)
Kuht Hugo.
Tičerić Valdemar.

BEOGRAD
»Elektra«, Terazije 5. Tel. 23-654.

„ELEKTRA“
Specijalno preduzeće za slabu struju. Fabrična zastupstva.
Terazije 5 — **BEOGRAD** — Terazije 5
Pasaž Izvozne Banke
TELEFON 23-6-54

»Elvogas«, Andrijanov P. Sergije i Solodovnikov Aleksandar, Kralja Petra 57. Tel. 21-812. T. adr.: Elvogas.

„ELVOGAS“
Prodaja elektrotehničkog materijala
BEOGRAD — Kralja Petra 57
Telef.: 21-812 — Teleg.: »Elvogas«

»Helios«, Radulović D. Vojin, Prestolonaslednikov trg 28. Tel. 24-407. T. adr.: Helios.
Jugoslovensko A. E. G., Brankova 30. Tel. 22-901, 22-902, 22-903.
Jugoslovensko Simens a. d., Kralja Aleksandra 8. Tel. 23-744, 26-615, 25-574, 21-184, 22-539. T. adr.: Simensbin.
Jugoslavensko Standard Elektrik Poenkareova 25. Tel. 25-867.

Jugoslavensko Standard Eleckric
PREDUZEĆE ZA TELEFONIJU, TELEGRAFIJU I RADIOTEHNIKU
Akcionarsko društvo
BEOGRAD
Poenkareova 25.

»Noris« k. d., Cara Lazara 10. Tel. 24-691. T. adr.: Noris.
Premović R. Milan, Knez Mihailova 1. Tel. 23-812.

MILAN R. PREMOVIĆ
Gvozdarski elektrotehnički i auto materijal
Knez Mihajlova 1 Telefon 23-812
BEOGRAD
Preporučuje sa povoljnim cenama, lustere, sve vrste Baterija, Elektrotehnički materijal za slabu i jaku struju, Auto materijal itd.

»Tehnika«, Mihailović Branko, Vlajkovićeva 4. Tel. 22-190.

OVLAŠĆENA
ELEKTRO-INSTALATERSKA
RADNJA
„TEHNIKA“
BRANKA MIHAILOVIĆA
BEOGRAD
Vlajkovićeva 4 — Tel. 22-1-90
Izrađuje instalacije: električnog osvetlenja i motora, telefona, zvona, i gromobrana
SA GARANCIJOM VRŠI PROJEKTOVANJE ISTIH

Vajs Samuilo, Gospodar Jevremova 6. Tel. 22-432. T .adr. »Emeka«.
Vukanović Petar, Kolarčeva 9. Tel. 21-301.

TELEGRAFSKI APARATI I PRIBOR
Teleoptik — Beograd
Telefon 20-606 Francuska 61

BRČKO (Drinska)
Ristić Vojislav.

CELJE (Dravska)
Florjančič Karol, Cankarjeva c. 2. Tel. 74. T. adr.: Florjančič.

CETINJE (Zetska)
Šestanin Anton.

ĆUPRIJA (Moravska)
Ćirković M. Jovan, Kralja Petra 25.
Miletić V. Milivoje, Cara Lazara 12.
Nikolić Aleksandar, Prestolonaslednikova 59. Tel. 5.
Nikolić Dušan, Kralja Petra 31.
Simić Đ. Milosav, Resavska 1.
Žikić Rade, Prestolonaslednikova 91.

DUBROVNIK (Zetska)
»Universal« tehničko komercijalno poduzeće, društvo s o. j. u Gružu.
Zec Mirko M.. Tel. 35. T. adr.: Zec.

HERCEGNOVI (Zetska)
Ćurić Vaso. Tel. 2.

KARLOVAC (Savska)
Forštik Franjo, Radićeva 21.
Uršić Franjo, poslovnica za električne i vodovodne uređaje, Radićeva 7. Tel. 1-58. T. adr.: Ruk.

KOPRIVNICA (Savska)
Löwy David, Jelačićev trg.

KOTOR (Zetska)
Smidt Antun. Tel. 10. T. adr.: Smidt.

KRAGUJEVAC (Dunavska)
Đorđević Jov. Branko, Kralja Petra 54. Tel. 49.
Maksić Branislav, Kralja Aleksandra 32.
Mitrović Dragoljub, Kralja Aleksandra 5.

LESKOVAC (Vardarska)
Đorđević Aca-«Burgiski«, Kralja Petra 28.
Erić-Stanković Vasilije, Neškina 2.
Mladenović-Zuckić Todor, Kralja A-

leksandra 129.
Mitić Dimitrije »Žiško«, Kralja Petra.
Vranjkić i drug, Kralja Petra 47. Tel. 88.

ELEKTRIČNE PEGLE I REŠO
Teleoptik — Beograd
Telefon 20-606 Francuska 61.

LJUBLJANA (Dravska)
Bergodac & Co., družba z o. z., Miklošičeva c. 16. Tel. 33-76. T. adr.: Bergodac.
Bogataj Ivan, Kongresni trg 19. Tel. 20-03. T. adr.: Elektro Bogataj.
»Elektroindustrija« d. d., Gosposvetska c. 13. Tel. 23-14. T. adr.: Elektrindustrija.
Jugoslovanska električna delniška družba Brown Boveri, podružnica, Dunajska c. 12. Tel. 24-42. T. adr.: Brownboveri.
Kolar Slavo, Dunajska c. 22. Tel. 24-66. T. adr.: Kolar.
»Lux«, družba z o. z., Gosposvetska c. 13. Tel. 3-14.
»Mirfa« nakup in prodaja tehničnih in elektrotehničnih predmetov, družba z o. z., Dalmatinova ul. 5.
Rebolj S. & drug, družba z o. z., Aškerčeva ul. 5. T. adr.: Rebolj & drug.
Tuječ Evgen, elektrotehnične in tehnične potrebščine, Smoletova ul. 3. Tel. 26-89. T. adr.: Tuječ.
Verbajs A., Gosposvetska c. 10. Tel. 28-67.

MARIBOR (Dravska)
Mihorko Ivo, trgovačko zastopstvo tehničnih in elektrotehničnih predmetov, Slovenska ul. 20. Tel. 24-12. T. adr.: Mihorko.

MOSTAR (Primorska)
Toholj Ilija.

NIKŠIĆ (Zetska)
Šobajić, gvožđar. Tel. 24. T. adr.: Šobajić, gvožđar.

NIŠ (Moravska)
Bogdanović Todor, Obrenovićeva.
Felker Milorad, Obrenovićeva.
Mihailović Mileta, Obrenovićeva.
Miljković Nikola, Obrenovićeva.
Petrović Božidar, Obrenovićeva.
Stanković Josif, Obrenovićeva.
Vasić Milorad, Obrenovićeva.

NOVI SAD (Dunavska)
»Alterno-Relais«, Kralja Aleksandra ulica.
Gelb Bela, Jevrejska ul.

OSIJEK (Savska)
Boskovic Geza, I. Županijska 45. Tel. 26. T. adr.: Lavengel.
Fried Iso ing., I. Željeznički red 55. Tel. 2-17.
Gradski instalacioni ured, I. Trg Kralja Petra.
Hoinik Franjo, I. Kapucinska ul. 15. Tel. 2-68.
Perles Emil, I. Desatičina ul. 10. Tel. 3-54.
Schupper braća i Pfeffer, I. Desatičina ul.

PALANKA (Dunavska)
Jovanović M. i komp.
Mirković i Švabić.
Pavlović M. Milija.

PANČEVO (Beograd)
Fleisig Julije.

PODGORICA (Zetska)
Stijović Ljubo, Slobode ul.

SARAJEVO (Drinska)
Božić Petar, Kralja Petra ul. 12. Tel. 5-75.
»Elektro-mehanika«, Levi Montiljo, Kralja Petra 27.
Kabiljo Izidor, Prestolonasljednika Petra ul. 40. Tel. 6-76.
Levi Isidor, skladište električnog materijala, Prestolonasljednika Petra ul. 23.
Neuer J. i J., Kralja Petra ul. 4. Tel. 1-75.
Solterer Adolf, Aleksandrova ul. 67. Tel. 60.
»Tehnika« elektrotehničko poduzeće, skladište električnog materijala, Kralja Petra 19. Tel. 9-09. T. adr.: Politehnika.
Zelenika Stjepan, Mis Irbina ul. 15. Tel. 5-02.

SISAK (Savska)
Prettner Franjo, Kralja Tomislava 4.

SLAVONSKI BROD (Savska)
Schupper braća i Pfeffer.

SOMBOR (Dunavska)
»Svetlo« elektro-poduzeće.

SUBOTICA (Dunavska)
»Mehanik« Meider Rudolf.

SUŠAK (Savska)
Bačić i Sorta, Skerlićeva 1. Tel. 3-17.
»Helios« Butković Luka, Radićeva ul. T. adr.: Helios.

TRSTENIK (Moravska)
Janković J. braća.
Jovanović Vasa.
Radovanović Radovan.

TUZLA (Drinska)
Goldstein Aron i sin, Kralja Petra ul. Tel. 94.
Križan Feliks, automehanička radiona.
»Mundus« agentura sa električnim materijalom. Tel. 98.

VELIKA KIKINDA (Dunavska)
Barba Josif.
Schiler Josif.
Tulić Josif.

VELIKI BEČKEREK (Dunavska)
Francuski Ljubomir.
Gerber Franja.
Grünfeld Tibor.
Hirsch Aladar.
Lang Jene.
Lederer Dragutin.
Molnar Bela.
Reža K. i sin.
»Wolta« d. d.

VINKOVCI (Savska)
Hoge Ivan Autocar, Kraljice Marije ul. Tel. 70. T. adr.: Autocar.
Kohn Robert.

VRŠAC (Dunavska)
Balog Geza
Beregszaszi Anton.
Graf Jovan.

ZAGREB (Savska)
»Akumulatoria«, Neumann M., tehničko poduzeće za akumulatore, Boškovićeva 42. Tel. 43-80. T. adr.: Vigorex.
Barjaktarević S., k. d., Meto-Cyklop, Draškovićeva 13. Tel. 20-88. T. adr.: Metocyklop.
Bjelovučić L. ing., tehničko poduzeće za strojarstvo, higijenske i elektrotehničke uređaje, Gundulićeva 58.
Čačković Juraj ml., elektro-tehnički i elektro-mehanički zavod, Gajeva 7. Tel. 66-09.
»Elektrolaboratorij Stiasni«, ispitivanje i opravljanje elektro-tehničkih instrumenata, Hercegovačka 108. Tel. 40-97.
»Elektrolux« Praha, glavno zastupstvo za Jugoslaviju, Baranović T., Praška 8. Tel. 29-24. T. adr.: Elektrolux.
»Elektrooptika« Papo Josip, trgovina lampa, armatura i aparata, Radišina 16. Tel. 64-83. T. adr.: Eloptika.
»Elektroudruga«, elektro - tehnički predmeti, Preobraženska 1. Tel. 59-91.
Freiberger Milan, elektrotehnički i mehanički zavod, Ilica 52. Tel. 36-14.
Fuchs Vlad., elektrotehničko poduzeće, Jurišićeva 23. Tel. 53-85.
Goldstein A. ing. trgovina tehničkog materijala, Jurišićeva 25. Tel. 29-99.
Graber Hugo, veletrgovina elektrotehničkih potrepština, Dukljaninova 3. Tel. 82-27, 82-28. T. adr.: Orion.
Jugoslavensko električno d. d. Brown Boveri ing. biro, Kraljice Marije 24. Tel. 66-65. T. adr.: Brownboveri.
Kliman Josip, trgovina elektrotehničkih potrepština i aparata, Strossmayerov trg 7. Tel. 76-68.
Kompanec Gabriel ing., elektrotehničko poduzeće, Šenoina 32. Tel. 78-98.
Kopun Stanko, elektrotehnički i radio aparati, Pejačevićev trg 17. Tel 77-39.
Merkić Emil, električarske potrepštine, Nikolićeva 10. Tel. 53-28.
Mohr Viktor, tvornička i trg. zastupstva, Vlaška 72b. Tel. 63-20. T. adr.: Morvik.
»Noris« k. d. veletrgovina elektrotehničkim materijalom, Gundulićeva 26. Tel. 56-10, 56-11. T. adr.: Noris.
Paspa Ivan i sinovi, prva hrvatska tvornica za elektroindustriju, Bogovićeva 9. Tel. 37-25. Tvornica: Koturaška c. 69. Tel. 37-26. T. adr.: Paspasinovi.

IZOLATOR-NOSAČI
Teleoptik — Beograd
Telefon 20-606 Francuska 61.

Pexidr-Srića V., zastupstvo britanskih industrijalaca, Radišina 11. Tel. 23-60. T. adr.: Rebritman.
»Polus« Hoffmann Otto Dr., poduzeće za akumulatore, Draškovićeva 8. Tel. 84-92. T. adr.: Polus.
Premru Stane, tehnička radiona za punjenje akumulatora i radio apa-

rati Radišina 7.
»Radiorad« poduzeće za elektro- i radiotehniku, Gundulićeva 7. Tel. 45-78.
Rosenbaum Eugen, elektrotehničke potrepštine i radioaparati, Vlaška 95. Tel. 46-09.
Schvarz i drug, trgovina električarskih potrepština, Preradovićeva 1. Tel. 35-07.
»Snaga« ing Panzer Oton, stanica za punjenje, prodaju i popravak akumulatora, Šoštarićeva 10.
»Tungsram« Soc. an. d' éléctricitè, Martićeva 12. Tel. 36-45, 36-46. T. adr.: Tungsram.
»Union« A. E. G. Jugosl. d. d. za elektriku, Karadžićeva 5. Tel. 25-90. T. adr.: Conduit.

ZAJEČAR (Moravska)
Bogdanović T., Kralja Aleksandra 21.
Janković Čeda, Draškovićeva 11. Tel. 18.
Lalović Lazar, Pašićeva 54.

ZEMUN (Beograd)
»Artos«, Kralja Petra 40.
Durst Ljudevit, Kralja Petra ul. 10. Tel. 1-68.

HIGIJENSKI I KUPAONIČKI UREĐAJI

Installations hygiéniques et p. bains — Hygienische- und Bade- Einrichtungen — Hygienical and bath furnitures — Installazioni igieniche e per bagni

BELA CRKVA (Dunavska)
Schönborn Rudolf, trg. gvožđ. robe.

BEOGRAD
»Bojler« Bril Aleksandar, Kralja Petra 54. Tel. 26-286.

„BOJLER"

TEHNIČKO PREDUZEĆE
ALEKSANDAR BRIL
BEOGRAD
Kralja Petra ul. 54. — Tel. br. 26-286.
OOO

Projektuje i izvodi: centralno i etažno grejanje svih vrsta i sistema; parne kuhinje, perionice i sušnice; parna i lekovita kupatila; postrojenja za toplu vodu; vodovod, kanalizaciju i sanitarni uređaj. Sve vrste proizvodnje plina i njihova postrojenja; instalacija pumpi.

Dimitrijević braća, Kralja Aleksandra 97. Tel. 21-126.
Kontinentalno društvo za trgovinu željezom, Kern i drug«, Karađorđeva ul. 73. Tel. 25-294.
Nanka i Vuković, Prestolonaslednikov trg 39. Tel. 20-372.
Savić Jovan i komp., Prestolonaslednikov trg 42. Tel. 20-278.

CELJE (Dravska)
Rakusch D., Kralja Petra c. 6. Tel. 11 in 58. T. adr.: Rakusch.
Prva jugoslovenska tovarna tehtnic. ključavničarskih del in instalacija vodovoda Rebek Ivan, Mariborska c. 1. Tel. 1-57. T. adr.: Rebek.

DUBROVNIK (Zetska)
Zec Mirko M. Tel. 35. T. adr. Zec.

LJUBLJANA (Dravska)
Hertle Friderik, Jugoradiator, Kolodvorska ul. 18. Tel. 34-82.
Korn Teodor in sinovi, družba z o. z., Poljanska c. 8. Tel. 20-14. T. adr.: Korn.
Ecker L. M. sinova, Slomškova 4. Tel. 29-33. T. adr.: Ecker sinova.
Stupica Fr., Gosposvetska c. 1. Tel. 21-79. T. adr.: Stupica Fr.
Schneider & Verovšek, Dunajska c. 16. Tel. 20-45. T. adr.: Schneider & Verovšek.
Zalta Jos. & Co., Dunajska c. 9. Tel. 34-71. T. adr.: Jos. Zalta & Co.
Zemánek Gustav inženir & Co., projektiranje in izvrševanje centralnih kurjav in vodovodov, Aleksandrova c. 4. Tel. 26-21. T. adr.: Inženir Zemánek.
Žilič B., Dunajska c. 11. Tel. 29-32.

MARIBOR (Dravska)
Lotz Carl Pachners Nachfolger, Jurčičeva ul. 5. Tel. 20-01.
Pinter & Lenard, Aleksandrova c. 32-34. Tel. 22-82. T. adr.: Pinlen.

PANČEVO (Beograd)
Stefanović braća. Tel. 1-40.
Todorović S. sopstv. A. Halupa. Tel. 1-37.

SARAJEVO (Drinska)
»Montania« tehničko - komercijalno poduzeće, Kralja Petra 9. Tel. 5-88.
»Sanitaria« Krička Ernest, Bolnička 1c.

SUŠAK (Savska)
»Nada«, sanitarni uređaji Zafred i Nađ, Draškovićeva 2. Tel. 2-02.

VELIKA KIKINDA (Dunavska)
Bogdan Marko. Tel. 60.
Radović braća. Tel. 1-15.

VELIKI BEČKEREK (Dunavska)
Bolesny Anton i sin.
Daun Julius.
Pavlović Pavle. Tel. 47.

VRŠAC (Dunavska)
Filipović K. Aleksandar.
Jovanović Joca.

ZAGREB (Savska)
Bačić d. d. za centralno grijanje i higijenske instalacije, Vlaška 75a. Tel. 25-66. T. adr.: Chaufage.
Bjelovučić L. ing., tehničko poduzeće za higijenske uređaje, centralno grijanje i strojno električne instalacije, Gundulićeva ul. 58.
Crčić ing. M. i Prica ing. S., uređaji za centralno grijanje, uređenje velikih kuhinja, hladionica i ventilatora, Đorđićeva 31. Tel. 50-72. T. adr.: Heatting.
»Elektro-Lux« Praha, zastup. Baranović T., Praška 8. Tel. 29-24. T. adr.: Elektrolux.
Kontinentalno društvo za trgovinu željeza Kern i drug, Mažuranićev trg 5. Tel. 45-44 i 45-43.
Maruzzi A. naslj., Frankopanska 9. Tel. 27-59. T. adr.: Maruzzi.
»Neptun« d. d. za kupaoničke i higijenske uređaje, Palmotićeva 12. Tel. 26-73. T. adr.: Neptun.
Pexidr V. Srića, zastupstva britanskih industrijalaca, Radišina 11. Tel. 23-60. T. adr.: Rebritman.
Pisarević Pavao, tehnička poslovnica »Kalorifer«, Radišina 8. Tel. 65-35.
»Plasa« limarska obrtnička zadruga, Masarykova 12. Tel. 33-10. T. adr.: Plasa.
Podgornik Srećko, zastupstvo tvornica, Martićeva 13.
Sesan Orlando, industrijsko zastupstvo te trgovina građevnih specijaliteta, Trenkova 13.

MEDICINSKI I ZNANSTVENI APARATI I INSTUMENTI

Appareils et instruments médicaux et scientifiques — Medizinische und wissenschaftliche Apparate und Instrumente — Medical and Physical apparatures and instruments — Apparecchi ed istrumenti chirurgici, igienici e scientifici

BANJA LUKA (Vrbaska)
Cisar i drug.

BEOGRAD
Jugoslovenski medecinski depo, ugao Zelenog Venca i Kr. Natalije 1-3. Tel. 25-094. T. adr.: Jugomed.
Jugoslovensko Simens a. d., Kralja Aleksandra 8. Tel. 21-184, 22-539, 23-744, 25-574, 26-615. T. adr.: Simensbin.
»Lobor« Vsevolod Savić, Bosanska Tel. 23-971. T. adr.: Labor.
Majer Đorđe, ortopedski zavod, Topličin Venac 19. Tel. 23-350.

ORTOPEDSKI ZAVOD
za izradu veštačkih noga, ortopedske aparate, svih vrsta bandaža i midera

ĐORĐE MAJER

Beograd, Topličin Venac 19
23-350 — Telefon — 23-350

Vajs Samuilo, Jevremova 6. Tel. 22-432. T. adr.: Emeka.

DUBROVNIK (Zetska)
»Jadran« tiskara. Tel. 94. T. adr.: Jadran.

LJUBLJANA (Dravska)
»Dentalia« Kokolj Franjo, Sv. Petra c. 2/II. Tel. 29-44. T. adr.: Dentalia.
Fleischmann Hans & Co., Rimska c. 13. T. adr.: Fleischmann.
Golob O. Dental Depot, Gledališka 8. Tel. 32-23. T. adr.: Dentalgolob. (Podružnica Zagreb).
Jurman K., Šelenburgova 4. Tel. 20-72. T. adr.: Juru.

NOVI SAD (Dunavska)
Zigler Franja, Miletićeva ul.

PALANKA (Dunavska)
Vujadinović V. Živojin.
Krstić S. Živan.

INSTRUMENTI INŽENJERSKI
Teleoptik — Beograd
Telefon 20-606 Francuska 61.

SANSKI MOST (Vrbaska)
Kirtner Moric.

SARAJEVO (Drinska)
Dobocki i komp., medicinalna dro-

gerija, Prestolonasljednika Petra 34. Tel. 45.
Gradska drogerija, Aleksandrova 80.
Polzović Aron, parfumerija »Venus«, Kralja Petra 11.
Šahinagić braća, centralna drogerija, Prestolonasljednika Petra 32. Tel. 3-19.

GEODETSKI INSTRUMENTI
Teleoptik — Beograd
Telefon 20-606 Francuska 61.

SKOPLJE (Vardarska)
»Fotooptika«, Isak Remer Cveher, Kralja Petra 22.

SPLIT (Primorska)
Davidsom Julije, Dioklecianova obala.
Foto Central S. Berner, Narodni trg.
Grubiša Risto, Dioklecijanova obala 12.
Ivulić Dinko, Narodni trg 4.
Koppelmann Josip, Bosanska 9.
Milinović N. Petar, Sinovčića 7.
Milišić G. A. Marulićeva 8. Tel. 1-29.
Mrkonjić Šime, Peristil 6.
Nones Marija di Luigi, Šibenska ul.
Petrošić Marijan, Marmontova ul.

SUBOTICA (Dunavska)
Goldsmann Emil.
Heisler Emil.
»Hygiea«, Petreš Antun.
Tener B.

TREBINJE (Zetska)
Tičić Omer.

TUZLA (Drinska)
Einstein Milan.
Wiesler R. i Co.

VELIKI BEČKEREK (Dunavska)
Majerhof A.
Eckfeld Moric.

ZAGREB (Savska)
»Aesculap« trgovina sanitetske i zavojne robe, te medic. i elektromedic. aparata i instrumenata, Mažuranićev trg 3. Tel. 65-13. T. adr.: Sudrag.
Golob O. Dentaldepot namještaj, aparati; instrumenti i materijal za zubare, Praška 4. Tel. 38-29. T. adr.: Dentalgolob.
Hlavka Jakob, prva hrvat. tvornica medic. i ortopedskih aparata i instrumenata. Ilica 29. Tel. 31-94. T. adr.: Hlavka.

RUDARSKI INSTRUMENTI
Teleoptik — Beograd
Telefon 20-606 Francuska 61.

Petö Pavao Dr. komis. posao, Trenkova 11. Tel. 67-45.
»Vox« zastupstvo tvornice elektromedic. elektroda, Ilica 73. Tel. 49-03.
Znanstveni zavod Dr. F. Brösslera d. d. za laboratorijske, farmaceutske i kemičke potrepštine, Gundulićeva 7. Tel. 27-27. T. adr.: Mikrokemija.

ORUŽJE, STRELJIVO I EKSPLOZIVNE TVARI

Armes, munitions et matières explosives — Waffen, Munition und Explosivstoffe — Firearms, ammunition and explosives — Armi, munizioni ed esplosivi

BANJA LUKA (Vrbaska)
Divjak Marko i Dušan, Kralja Alfonsa 15. Tel. 1-05.
Fišer Arnold, Kralja Alfonsa. Tel. 1-13.
Janković Mile, Kralja Petra drum 4. Tel. 43.

BELA CRKVA (Dunavska)
Behr Jovan.
Schönborn Rudolf.

BEOGRAD
Kočonda S., Balkanska 2. Tel. 21-608.
Weinschenker Michael, dipl. ing., Birčaninova 22. Tel. 20-322.

Dipl. Ing.
Michael Weinschenker
BEOGRAD
Birčaninova 22 — Telefon 20-322

Eksplozivi, železnički materijal, žičane železnice, kompresori i alati, ventilatori, sondažne instalacije, rudarske lampe, geodetski instrumenti i pribor, sve vrste mašina, alata itd.

BILEĆA (Zetska)
Radovanović Mitar.

BRČKO (Drinska)
Jančikić Savo. Tel. 56.
Ristić Vojislav.

CETINJE (Zetska)
Đurković Stanica, prodaja oružja.

ČAKOVEC (Savska)
Strahonya Josip ml. T. adr. Strahonya.

DARUVAR (Savska)
Bresslauer Robert. Tel. 11.
Frantal Josip. Tel. 9.
Koschull Jan, teg. tehničkih potrepština za pivare.
Radosavljević Toša, Glavni trg. Tel. 23.

DUBROVNIK (Zetska)
M. Antunović.

GOSPIĆ (Savska)
Nikšić Ljubica.

GRAČAC (Savska)
Belobrk Anton.

KLJUČ (Vrbaska)
Dunavić Risto.
Filipović Husnija.

KRUPA BOSANSKA (Vrbaska)
Smiljanić Ilija L.

KUTINA (Savska)
Misirača J. T. adr.: Misirača.

LESKOVAC (Vardarska)
Đorđević Aca-»Burgiski«, Kralja Petra 28.
Erić-Stanković Vasilije, Neškina 2.
Mitić Dimitrije »Žiško«, Kralja Petra ul.
Mladenović-Zuckić Todor, Kralja Aleksandra 129.
Vranjkić i drug, Kralja Petra 47. Tel. 88.

LJUBLJANA (Dravska)
Kaiser F. K., Kongresni trg 9.
Ševčik Fr., Židovska 8. Tel. 33-78. T. adr.: Ševčik.

MARIBOR (Dravska)
»Eksploziva« Povalej Edvard, Aleksandrova c. 48. T. adr.: Exploziva.

NIKŠIĆ (Zetska)
Bošković Nikola.

NIŠ (Moravska)
Bogdanović Todor, Obrenovićeva ul.
Felker Milorad, Obrenovićeva ul.
Mihailović Mileta, Obrenovićeva ul.
Miljković Nikola, Obrenovićeva ul.
Petrović Božidar, Obrenovićeva ul.
Stanković Josif, Obrenovićeva ul.
Vasić Milorad, Obrenovićeva ul.

NOVA GRADIŠKA (Savska)
Petrić Đuro, Strossmayerova ul. Tel. 46.

NOVI BEČEJ (Dunavska)
Kneffel Petar.
Šekulić Pera.

NOVI SAD (Dunavska)
Kočonda S. fil., Kr. Petra ul.
Majnarić Mirko, Futoška ul.
Vrtunski Srbivoj, Trg Knjeg. Zorke.

OBRENOVAC (Drinska)
Blagojević Tijosav, Kralja Petra 157.
Blažević Živko, Kralja Petra 105.
Dimitrijević i Matić, Kralja Petra 162.
Lazić Dragutin, Kralja Petra 67.

OSIJEK (Savska)
Reymann Ivan, I. Kapucinska 15.
Schwartz & Comp. I. Gundulićeva 24. Tel. 2-98. T. adr.: Schwartzko.

PAKRAC (Savska)
Mirić Nikola, Frankopanska ul.

PALANKA (Dunavska)
Jovanović M. i komp.
Mirković i Švabić.
Pavlović M. Milija.

PANČEVO (Beograd)
Kračun Živojin.
Stefanović braća. Tel. 1-40.
Teodorović S. sopstv. A. Halupa. Tel. 1-37.

PODGORICA (Zetska)
Lainović braća.
Vučelić Vidak.

PRNJAVOR (Vrbaska)
Bošković Marija.
Gnjatović Marija.
Vulić Svetislav.

RADOVLJICA (Dravska)
Slovenska tvornica orožja, zaloga P. Wernig, Borovlje, družba z o. z.

ROGATICA (Drinska)
Daidžić Lutfaga.

SARAJEVO (Drinska)
Bagi Wolf i Co., Aleksandrova ul. 69. Tel. 2-15.

Besarović braća R., Aleksandrova ul. 9. Tel. 7-66.
Cvijetić Svetozar, Aleksandrova ul. 22. Tel. 5-67.
»Jadran« trg. željeza, Prestolonasljednika Petra ul. 12.Tel. 1-94.
»Metalum« d. d., Aleksandrova ul. 48. Tel. 24.
Pavlović Dušan, Fra Grge Martića trg.

SLAVONSKA POŽEGA (Savska)
Kohn Herman, Trg Kralja Aleksandra 8. T. adr.: Kohn-gvožđar. Tel. 13.

SOPOT (Dunavska)
Donić Borisav.

SUBOTICA (Dunavska)
Fabijan Bata.

TRAVNIK (Drinska)
Arnautović Izet.

TUZLA (Drinska)
Delibegović Salihaga.
Fabić Ivan.

VAREŠ (Drinska)
Saletović braća.

VELIKA KIKINDA (Dunavska)
Bogdan Marko. Tel. 60.
Karl Bela. Tel. 1-16.
Malogajski Vlajko. Tel. 1-24.
Radović braća. Tel. 4.

VELIKI BEČKEREK (Dunavska)
Ambrozi Josif.
Bolesni Anton i sin.
Daun Đula.
Pavlović Pavle. Tel. 47-

VINKOVCI (Savska)
Katušić Ivan, »Venator«, Kumičićeva ul. 30. Tel. 83. T. adr.: Venator.
Verzak Adolf, Kumičićeva ul. 34.

VIROVITICA (Savska)
Schwarz Josip, Strossmayerova ul. 2. Tel. 25.

SREMSKA MITROVICA (Dunavska)
Kostić Jov., »Kod plavetne zvezde«. T. adr.: Plava zvezda.

VISOKO (Drinska)
Karavdić Ahmet.

VRŠAC(Dunavska)
Bauer braća.
Filipović K. Aleksandar.
Jovanović Joca.
Milanović Milan.

VUKOVAR (Savska)
Gottfried Eder, Kralja Petra 15.

ZAGREB (Savska)
Borovnik i Vrbanić, trgovina oružja. Jurišićeva 9. Tel. 59-99.
»Dinamit« Rešetar D. dr. i Sporčić M., posredovanje i prodaja raznih rudar. eksploziva i lampa, te zastupstvo tvornica za električnu instalaciju rudokopa, Ilica 42. Tel. 58-61. T. adr.: Dina.
Kočonda S., veletrgovina oružja, municije i planin. opreme, Ilica 40. Tel.20-51. T. adr.: Kočonda.
»Oružarna« Pastuović I., trgovina oružjem, lovač. i sportskim potrepštinama, Zrinjevac 15. T. adr.: Oružarna.

ORUŽARNA
J. Pastuović
ZAGREB, Zrinjevac 15

»Pira« d. d. za promet industr. rudars. i agrarnih potrepština, Branimirova 37. Tel. 21-10. T. adr.: Pira.
Vidović Rudolf, trgovina oružja i dvokolica, Ilica 57. Tel. 20-64.

ZAJEČAR(Moravska)
Lalović C. Vasa, Kralja Aleksandra 14. Tel. 11.
Mišić Perislav, Pašićeva 87.
Nikolić Petar i sin, Pašićeva 15.
Panić D. Petar, Pašićeva 15.

ZEMUN (Beograd)
Klosić Pavle »Oružana«, trgovina oružja, municije, lovačkog pribora i športske robe, Bežanijska ul. 7. T. adr.: Oružana.

ZLATAR (Savska)
Semeraj Dragomir, trgovina mješov. i željezne robe, te oružja i municije.

INDUSTRIJSKI I POLJOPRIVREDNI STROJEVI I TEHNIČKE POTREPŠTINE

Machines industrielles et agricoles et accessoires techniques — Industrielle und landwirtschaftliche Maschinen und technische Bedarfsartikel — Industrial and agricultural machines and technical supplies — Macchine industriali ed agricole e forniture tecniche

ARANĐELOVAC (Dunavska)
Prometno društvo »Selo« a. d.

BANJA LUKA (Vrbaska)
Divjak braća, Kralja Alfonsa ulica. Tel. 1-05.
Morača Bogdan, Štrosmajerova ul 7.

BEOGRAD
Hofher-Šranc-Klajton-Šutlevort, Auš i drugovi k. d., Karađorđeva 69. Tel. 25- 756. T. adr.: Hofherton.
Jugoslavensko Ganz a. d., Karađorđeva 65. Tel. 22-330, 24-324.
Ilić i Andrejević, Draškovićeva 7. Tel. 22-780.
Mejuhas Nisim, »Motor«, Poenkareova 25. Tel. 23-354.
Milanović Dušan i drug, Sremska 3.
Singer a. d., Prestolon. trg 30. Tel. 22-493. T. adr.: Singer.
Marković i Petrović, Karađorđeva 93. Tel. 20-931.
»Standard« trg. mašina i alata, Karađorđeva 50. Tel. 25-796.
S.K.F. d.d. za promet proizvoda S.K.F. Jakšićeva 3. Tel. 21-757.

BJELOVAR (Savska)
Fürst Jakob i sin, trgovina mješov. robe i komis. skladište poljoprivrednih strojeva. Kralja Aleksandra 10. Tel. 45. T. adr.: Jakob Fürst.

BRČKO (Drinska)
Ristić Vojislav.

ČAKOVEC (Savska)
Strahonya Josip ml. trgovina metalne robe i oružja, boja i cementa. T. adr.: Strahonya.

DARUVAR (Savska)
Bresslauer Robert. Tel. 11.
Effenberger Rudolf.

DRENOVCI (Savska)
Leib Aleksander.

DUBROVNIK (Zetska)
Zec M. Mirko. Tel. 35. T. adr. Zec.

ĐAKOVO (Savska)
Kerschner Ladislav, Bana Jelačića 43.

GOSPIĆ (Savska)
Nikšić Ljubica.

GRADAC (sr. Metlika, Dravska)
Astor, Motor Import, družba z o. z. (poljodelski).

MANOMETAR OPRAVKE
Teleoptik — Beograd
Telefon 20-606 Francuska 61.

INĐIJA (Dunavska)
Bubenhajmer Johan.

JAKOVO, pošta SURČIN (Dunavska)
Theisz Rudolf.

KARLOVAC (Savska)
Bäuerle Josip, i sin, trgovina gospodarskih i šivaćih strojeva i dvokolica, Štrosmajerov trg 2. Tel. 1-16. T. adr.: Bäuerle.
Marković i drug, trgovina kožarske i željezar. robe, te poljoprivrednih strojeva, Zrinjski trg. Tel. 1-48. T. adr.: Kožara Marković.
Ulemek M. Tel.1-40. T. adr.: Ulemek.

KNJAŽEVAC (Moravska)
Atanasković S. Anta »Telalin«, Trg Kralja Petra 12. Tel. 15.
Kalabić Branislav, Karađorđeva 44.
Milijić Ž. Svetislav, Kralja Aleksandra 90.
Stojković M. Žika, Karađorđeva 51.
Vukadinović Đ. Raša, Kralja Aleksandra 86.
Živanović J. Sava, Kralja Aleksandra 91.

KRUŠEVAC (Moravska)
Pavlović Dragoljub, Knez Mihailova 113.
Savić Živojin, Knez Miloša 123.
Simić Živojin, Knez Mihailova 34.

KUTINA (Savska)
Fotonka Josip, trgovina strojevima i pokućstvom.

LESKOVAC (Vardarska)
Đorđević Aca-»Burgiski«, Kralja Petra 28.
Erić-Stanković Vasilije, Neškina 2.
Mitić Dimitrije »Žiško«, Kralja Petra ul.

Mladenović-Zuckić Todor, Kralja Aleksandra 129.
Vranjkić i drug, Kralja Petra 47. Tel. 88.

LJUBLJANA (Dravska)
Angelo Peter, družba z o. z., Dvoržakova ul. 6. Tel. 33-01. T. adr.: Angelo. (strojevi za obradu drveta).
Bergodac & Co., družba z o. z., Miklošičeva c. 16. Tel. 33-76. T. adr.: Bergodac.
Brcar & Co., družba z o. z., Kolodvorska ul. 35. Tel. 27-25. T. adr.: Brcarkomp.
Elektrofonska družba z o. z., Aleksandrova c. 7.
Jugoslovanska električna delniška družba z o. z., Dalmatinova ul. 5. Dunajska c. 12. Tel. 24-42. T. adr.: Brownboveri.
Kolar Slavo, Dunajska c. 22. Tel. 24-66. T. adr.: Kolar.
»Mirfa«, nakup in prodaja tehničnih in elektrotehničnih predmetov družba z o. z., Dalmatinova ul. 5.
»Tehnik« Banjai Josip, Miklošičeva c. 20. Tel. 34-19. T. adr.: Tehnik.
Toman Feliks ml., Resljeva c. 30. Tel. 30-60. T.a dr.: Toman.
Tuječ Evgen, elektrotehnične in tehnične potrebščine, Smoletova ul. 3. Tel. 26-89. T. adr.: Tuječ.
Verbajs A., Gosposvetska c. 10. Tel. 28-67.

MARIBOR (Dravska)
Jugoautomat, trgovačka družba s o. j., Aleksandrova c. 11. Tel. 23-65. T. adr.: Srečemesto.
Mihorko Ivo, trgovsko zastopstvo tehničnih in elektrotehničnih predmetov, Slovenska ul. 20. Tel. 24-12. T. adr.: Mihorko.
Oblak Franc Ks., Aleksandrova c. 44.

MARIOLANA (Dunavska)
Hipfl Petar. (šivaći).

MOSTAR (Primorska)
Toholj Ilija.

NIŠ (Moravska)
Bogdanović Todor, Obrenovićeva ul
Felker Milorad, Obrenovićeva ul.
Mihailović Mileta, Obrenovićeva ul.
Miljković Nikola, Obrenovićeva ul.
Petrović Božidar, Obrenovićeva ul.
Stanković Josif, Obrenovićeva ul.
Vasić Milorad, Obrenovićeva ul.

NOVI SAD (Dunavska)
»Agrikola« a. d., trgovina poljoprivrednih mašina i delova, Železnička ul.
Hofher - Šranc-Klajton-Šutlevorth d. d., trgovina poljoprivrednih strojeva, Temerinska ul. 1.
Hegediš Matija. prodaja tehn. artikala.
Ivanji Ernest, prodaja tehničkih oprema, Kralja Aleksandra ul.
Kovač Aleksandar, Ing. trg. tehničke robe i strojeva za ledare, Kr. Aleksandra ul.
»Meteor« a. d., fil. Novi Sad, trgovina poljoprivrednih i industriskih strojeva. Put Štrandu.
Rekord Erdeš d. d. za trgovinu i industriju, trgovina svih vrsta strojeva i delova za iste, Temerinska ul.
»Robing-Atlas« Vajs I., trgovačko-tehničko poduzeće.

OBRENOVAC (Drinska)
Biagojević Tijosav, Kralja Petra 157.
Blažević Živko, Kralja Petra 105.
Dimitrijević i Matić, Kralja Petra 162.
Lazić Dragutin, Kralja Petra 67.

OSIJEK (Savska)
Boskovic Geza, I. Županijska 45. Tel. 26. T. adr.: Lavenge.
Breuer braća, I. Desatičina 8. Tel. 3-50.
Erben Dragutin, I. Desatičina 10. Tel. 1-90.
Exinger Miro, trgovina gospodarskih strojeva, Desatičina ulica.
Friedmann i Schechter, I. Kapucinska 8, »Universal«, Tel. 52. T. adr.: Universal.
Gertner i Sternberg I,, Kolarićeva ul. 6. Tel. 6-09.
Götz Alfred ing. »Garvens« strojevi, sisaljke i vage, III. Putnikova ul.
Manucci braća, I. Strosmayerova 25. Tel. 4-24.
Müller Otto, I. Pejačevićeva 8. Tel. 4-49.
Rekord — Erdös d. d. za trgovinu i industriju, podružnica, I. Desatičina 11. Tel. 3-53.
Roder Adalbert, I. Desatičina ul. 25. Tel. 69. T. adr.: Roders.
»Snop« d. d. filijala, I. Županijska ul. 20. Tel .6-59.
Wallis M. ing. tehničko poduzeće, I. poštanski pretinac 17. Tel. 4-38.

PALANKA (Dunavska)
Jovanović M. i komp.
Mirković i Švabić.
Pavlović M. Milija.

PANČEVO (Beograd)
Jovanović Petar.

RUMA (Dunavska)
»Mehanika«, Kralja Petra 115. Tel. 35. T. adr.: Mehanika.
Peischl Franc.
Vasas Matijas.

SARAJEVO (Drinska)
Bagi Wolf i Co., Aleksandrova ul. 69. Tel. 2-15.
Ećimović Branko Ing., H. Ristića ul. 2. Tel. 6-70.
»Ferotrg« preduzeće za promet tehničkom robom, Vojvode Stepe obala 4.
Grgurov M. i Co., Koševo ul. 5. Tel. 6-28.
Izrael Ješua M., zastupnik mašinsko-tehničke industrije, Jelića ul. 2.
»Jadran« d. d. tehničko odelenje, Krekova ul. 3. Tel. 1-94.
»Javor« d. d., Mustafe Dženetića 4. Tel. 6-32.

IZVOR A. D.
SARAJEVO
Trgovina mašinama, alatom i svim ostalim tehn. potrepštinama za industriju, poljoprivredu i obrt.

»Jugo-komercijal« Haberl A., agentura za tehničke potrepštine, Pod tekija ul. 17.
»Jug« tehnički biro, Božidar Klobučar, trg. tehničkim i hemijskim materijalom.
»Jugoslavenski Simens« d. d., Mis Irbina ulica. Tel. 1-44.
Levi ing. Jakob, inžinjersko-tehnički biro, Kralja Petra ul. 37. T. adr.: Leving.
»Metallum« d. d. trgovina željezom, Aleksandrova ul. 48. Tel. 24.
»Montania« d. d. tehničko-komercijalno poduzeće, Kralja Petra ul. 9. Tel. 5-88.
»Mundus« trgovačko preduzeće, Lecov Gerhard, Bolnička ul. 1. Tel. 8-53.
»Progres« (Jovanović, Freier i Besarović), Ćukovića ul. 6. Tel. 2-85.
»Sretno« d. d. preduzeće za rudarsko-tehničke potrepštine, Jezero ul. 1. Tel. 8-87.
Strešnjak Otto, zastupnik tehničke industrije, Krekova ul. 9. Tel. 3-59.
Šerbedžija braća, Kralja Petra ul. 68. Tel. 3-81.
»Tehnika« tehničko-komercijalno poduzeće, Kralja Petra ul. 19. Tel. 9-09. T. adr.: Politehnika, Sarajevo.
Todeschini Teodor, Bolnička ul. 3. Tel. 91.

SENTA (Dunavska)
Roser Stevan, trgovina svakovrsnih strojeva.

SERDICA, pošta ROGAŠEVCI (Dravska)
Fritz Janez. (poljodelski).

SKOPLJE (Vardarska)
Janković Vlada, ul. Kralja Petra.
Krstić Stanko, ul. Kralja Petra.

SLAVONSKI BROD (Savska)
Müller Dragutin. T. adr.: Fordmüller.

SOMBOR (Dunavska)
Feldvari i Bergl, trgovina poljoprivrednih strojeva, šivaćih strojeva i biciklova.
Knezi Petar, trgovina poljoprivrednih strojeva i delova za iste.
Piller i drug, trgovina tehničkih artikala, automaterijal i pribor.

SREMSKA MITROVICA (Dunavska)
Janošević Paja.
Lucianović F. i komp.

STARA PAZOVA (Dunavska)
Čortan Danilo.
Heisler David i sin, vlasnik Benko Heisler, Glavna ul. Tel. 3.

STRAŽIŠČE pri KRANJU, ž. st. KRANJ (Dravska)
Kratz Friderik, družba z o. z. (poljodelski)

SUBOTICA (Dunavska)
Engl Adolfa sin, trgovina biciklova, šivaćih strojeva i automobila.
Mikuška Andrija, trgovina strojeva.
Racko Desider, trgovina strojeva.
Rosenfeld braća, trgovina sprava na veliko i malo.

SUŠAK (Savska)
Dujmović Ivo, trgovačka i tehničko-industrijska zastupstva tvornica industrijskih strojeva, Radićeva ul. T. adr.: Dujmović.
Schuller St. dipl. ing., trgovačka poslovnica za tehničke dobave i uređaje, Palača Kontinental. Poštan. pret. 118. Tel. 3-17.

SV. JURIJ ob juž. žel. (Dravska)
Smola Ferdo, trg. zaloga poljedelskih strojev in plugov. T. adr.: Smola.

SVILAJNAC (Moravska)
Mikić P. Milosav, Prestolonaslednikov trg 33.
Stefanović Đ. Božanka, Knez Mihailova ul. 20. Tel. 33.

TUZLA (Drinska)
»Mundus« agenturna radnja za tehničke potrepštine.
Niederle Ivan.
Tešanović Svetozar.

VALJEVO (Drinska)
Goćevac R. Milan, Kneza Mihaila 94. Tel. 25.
Korać Lj. Miloš, Kneza Miloša 10.
Lazić Radovan, Čika Ljubina 1.
Matić Marinko, Čika Ljubina 8.
Tomić B. Jevrem, Kneza Mihaila.

VELIKA GORICA (Savska)
First Milan, tehničko prometno poduzeće. Tel. 4. T. adr.: First.

VELIKA KIKINDA (Dunavska)
Kemenj Arnold. Tel. 93. (poljoprivredni).
Steiner Bela. Tel. 66. (poljoprivredni).

VELIKI BEČKEREK (Dunavska)
Glavna Nabavljačka zadruga.
Kemenj Arnold.
Keilbach braća.
»Motor« trg. poljoprivred. strojeva.

VINKOVCI (Savska)
Fiesch Bernhard.

VIROVITICA (Savska)
Hrvatsko dioničarsko prometno društvo, Zvonimirov trg 4. Tel. 24. T. adr.: Prometno.
Lauš Julijo i dr. d. d. glavni nastan Zagreb, podružnica.

VRHNIKA (Dravska)
Prodaja tehničnih proizvodov, družba z o. z. Hamag.

VRŠAC (Dunavska)
Lihotsky Julije.(poljoprivredni i šivaći).
Neukoma Wal. sinovi. Tel. 54. (poljoprivredni i šivaći).
Seidl Julija udova. Tel. 57. (poljoprivredni).

VUKOVAR (Savska)
Staniček Kuneš i drug, društvo za industriju i trgovinu, generalno zastupstvo Prostejovske tvornice strojeva Wichterle i Kovarik d. d. u Prostejovu, Čehoslovačka. Tel 40. T. adr.: Wikov.

ZAGREB (Savska)
»Agrar« k. d., Tomašek Stj. trgovina poljoprivrednim strojevima, Draškovićeva 35. T. adr.: Agrar.
»Alat« industrijsko d. d., Amruševa 4. Tel. 37-12. T. adr.: Alat.
»Alfa« d. d. separatori mljekarski i poljoprivredni strojevi, Dukljaninova 1. Tel. 67-43. T. adr.: Alfalaval.
Ascher Ignac, agenturni i komisionalni posao, strojevi za pranje rublja, Gajeva 20, dvor.
Aufenberg G. i Schwarz k. d., agenturni i komisionalni posao strojevima i tehničkim materijalom grafičke struke, Mrazovićeva 7. Tel. 84-17. T. adr.: Aufenberg.
Bjelovučić Petar, ovl. ing. zastupnik čeških tvornica čelične robe, strojeva i motora za mlinove, klaonice i rudnike, Gundulićeva 15. Tel. 60-77. T. adr.: Českomorska.
Breitwieser Julio ing., poslovnica za industrijske i saobraćajne uređaje, Vodnikova 11. Tel. 26-89. T. adr.: Motor.
»Calin« O. Fuchs i drug k. d. za promet metalnom robom, automobilskim potrepštinama i industrijskim strojevima, Ilica 15. Tel. 78-85. T. adr.: Calin.
Crnić M. i Prica S., ovl. ing. poduzeće za mašinska postrojenja, Đorđićeva 31. Tel. 50-72. T. adr.: Heating.
Deutsch Ignatz i brat, tehničke potrepštine, alat, ind. i građevni strojevi, motori i lokomobili, Masarykova 20. Tel. 42-86. T. adr.: Ignatz Deutsch.
Diabolo Separator d. d. mljekarski i poljoprivredni strojevi, Lopašićeva 6. Tel. 63-05. T. adr.: Diabolo.
»Elektromotor«, tehničko industrijsko poduzeće ing. Labaš P., Ljubljanska 3.
Fischer i Bruchsteiner, trgovina strojeva, motora i metalne robe, Martićeva 4. Tel. 38-69.
Friedmann Kornel ing., trgovina tehničkih artikala, Smičiklasova 22. Tel. 33-84.
Friedrich i Haaga, zastupstvo tvornica strojeva Wien-Praha, Martićeva 11. Tel. 39-96. (strojevi za mesare).
Generalno agenturno društvo, Kraus i Pick, Deželićeva 12. Tel. 84-20.
Gorjan Aurel ing., zastupnik tvornica alata, tehničkog pribora i strojeva za industriju, Dalmatinska 6. Tel. 57-19.
»Heka« Herforth Kalajzić i Co., dansko-jugoslav. k. d., motori na sirovo ulje za ribarske brodove. Boškovićeva 3. Tel. 84-04. T. adr.: Heka.
Huth Franjo Dr. tehnička poslovnica i zastupstvo tvornica za industrijske strojeve i uređaje, Masarikova 9. Tel. 26-78. T. adr.: Drhut.
Industrijsko i trgovačko d. d., generalno zastupstvo t. t. Steirische Gusstahlwerke A. G. Wien, Judenburg, Jelačićev trg 12. Tel. 63-86. T. adr.: Stryriačelik.
Jugoslavensko električno d. d., Brown Boveri ing. biro, Kraljice Marije 24. Tel. 66-65. T. adr.: Brownboveri.
Jugoslavensko Hofher-Schrantz-Clayton Schuttlerwoth d. d., Klaonička 9. Tel. 28-79. T. adr.: Hofherton.
Jugoslavensko Orenstein i Koppel d. d., tvornice lokomotiva, bagera i vagona, Ilica 16. Tel. 50-64. T. adr.: Orenkop.
Jungfleisch Jean, zastup. tvornica ind. i gospodarskih strojeva, Mošinskoga 26. Tel. 67-95. T. adr.: Reciprocite.
Klinkind. Aleks., ovlašteni ing. željezne konstrukcije i kotlovi, Grahova 10. Tel. 50-59. T. adr.: Ing. Kleinkind.
Koller R., ing. tehnička poslovnica, Tomašićeva 6. Tel. 33-86.
Korte Georg, zastupstvo tvornica industr. i tehničkih strojeva i postrojenja, Primorska 8. Tel. 21-88. T. adr.: Langwolf.
Krutzler Ivan, trgovina mesarskim strojevima, Smičiklasova 21. Tel. 68-08.
»Laboritas« k. d., Lederer O. Dr. i drugovi, materijal za željeznice i tramvaje, Mihanovićeva 28. Tel. 36-91. T. adr.: Laboritas.
M. A. G., Imführ Josip, poduzeće za uređivanje modernih fabrika, Krajiška 30. Tel. 68-98. T. adr.: Mag.
Neumann A. ing., trgovina željez, nog i željezničkog materijala, Radišina 6. Tel. 21-48. T. adr.: Pacific.
Okretić Karlo ing., promet industr. strojevima, alatom i tehničkim potrepštinama, Kraljice Marije 23. Tel. 21-97. T. adr.: Iko.
Oset Simon ing., zastup. t. t. Jugosl. Ganz d. d. za promet električnim i ind. strojevima te motorima, Draškovićeva 27. Tel. 55-87. T. adr.: Ganz.
Parik Jaromir, trgovina poljoprivrednih strojeva, »Slaviamotor«, Radišina 2.
Penić A. trgovina mljekarskih strojeva i potrepština, Gundulićeva 63. Tel. 24-13. T. adr.: Aleksa.
Pexidr - Srića V., zastupn. britanskih industrijalaca, Radišina 11. Tel. 23-60. T. adr.: Rebritman.
Pisarević Pavao, tehnička poslovnica »Kalorifer«, Radišina 8. Tel 65-35.
»Progres« d. d. prometno i trgovačko društvo za poljoprivredne i tehničke potrepštine, Kraljice Marije 25. Tel. 33-85, 30-77. T. adr.: Progres.
»Radiator« Kemper F., uređaji za centralno grijanje i vodoopskrbne naprave, Petrinjska 77. Tel. 52-28. T. adr.: Radiator.
Rind i Freund, ing. d. d. za industrijske uređaje, Karadžićeva 3. Tel. 28-44. T. adr.: Generator.
Rocco-Tank-naprave i pumpe. Petranović A. M. Haulikova 1. Tel. 59-08. T. adr.: Absolut.
Rojan Milan, ing., boje i kemikalije, Petrinjska 3. Tel. 41-03. T. adr.: Miro. (Strojeve za tekstilnu industriju).
Royko Rikard, promet industr. strojevima, alatom i tehničkim potrepštinama, Vlaška 40. Tel. 47-46. T. adr.: Okro.
Schlichtholz Fritz, ing. poslovnica i zastupstvo tvornica industr. strojeva. Boškovićeva 3. Tel. 50-91.
Scholz Miroslav, agentura štampar. strojevima i potrepštinama. Jurjevska 25a. Tel. 53-45. T. adr.: Linogeel.
Singer Ljudevit, dobava materijala za normalne i uskotračne željeznice, Smičiklasova 18. Tel. 53-81. T. adr.: Jug-singer.

Ing. LJ. SINGER
ZAGREB
Smičiklasova 18. Tel. 53-81
BEOGRAD
Pašićeva 6. Tel. 24-308
Materijal za normalne i uskotračne željeznice.

S. K. F. d. d. za promet industr. strojevima i tehničkim napravama, Trg Kralja Aleksandra 8. Tel 22-66, 74-62. T. adr.: Eskaef.
»Snop« d. d. poljoprivredni strojevi. Gajeva 28. Tel. 47-03.
Sollar Franjo, trgovina željezom, Ilica 16. Tel. 23-91, 78-91. T. adr.: Sollar.
Sparger Oskar ingen. tehnička poslovnica, strojevi i materijal za gradnju mostova, i industr. željeznica, Radišina 8. Tel. 48-93.
Stein Leopold, tehničke potrepštine i remenje za pogon, zastup. t. t. L. Lang, Boškovićeva 40. Tel. 60-19. T. adr.: Lang.
Steiner Vilim st. poduzetništvo za uređenje mlinova, tehničkih i elektrotehničknh poduzeća, Hatzova 6. Tel. 24-09. T. adr.: Lokomobil.
»Tegma« industrijsko i trgovačko d. d., Starčevićev trg 6. Tel. 42-12, 64-24. T. adr.: Tegma.
»Tehnopromet« Fodor J., industr. i trgovač. zastupstvo, Draškovićeva 58. Tel. 65-08. T. adr.: Tehnopromet.
Van Berkelov patent- mašine za rezanje i vage d. d., Radišina 11. Tel. 54-34. T. adr.: Lekreb.
»Viking« Hajer A. k. d., trgovina mljekarskih sprava i radioaparata, Bar. Jelačića 2. Tel. 44-94. T. adr.: Viking.
»Vox« Schönbaum D., zastupstvo i skladište tehničkih potrepština, Ilica 73. Tel. 49-03.
Weiss Alfred ing., zastupstvo tvornica industr. strojeva i tehničkih naprava. Šenoina 32. Tel. 84-95.
Weiss Hugo, zastupstvo tvornica električnih strojeva za kućanstvo i restauracije, Kraljice Marije 23. Tel. 75-18. T. adr.: Hobartoh.

ZAJEČAR (Moravska)
Icić Milorad, Cetinjska ul. Tel. 29.
Janković Čeda, Draškovićeva 11. Tel. 18.
Miljković Mihajlo i komp., Draškovićeva 9. Tel. 42.

ZEMUN (Beograd)
Elias J. H. Dubrovačka 15. Tel. 44-67.
Goldstein braća.
Theisz Friedrih, Mate Ivića ul. 3. Tel. 40-38.

ZENICA (Drinska)
Cerovina Mihajlo.

STROJEVI ZA PISANJE, RAČUNANJE, UMNOŽAVANJE, KNJIGOVODSTVO TE ŠIVAĆI STROJEVI

Machines à écrire, à calculer, de multiplication et de comptabilité, et machines à coudre — Schreib-Rechen-, Vervielfältigungs-, Buchführungssmaschinen und Nähmaschinen — Typewriters, calculating, multiplying, book-keeping apparatuses and sewing machines — Macchine de cucire, da scrivere, calcolatrici, dupiicatrici e da contabilità

BEOGRAD
»Gestetner« Rausnic braća, Dobrinjska 12. Tel. 23-524. T. adr.: Gestetnerroteri.
Maričić i Janković, Knez Mihailova 26. Tel. 20-647. T. adr.: Undervud.
Marković Slobodan, Knez Mihailova 32. Tel. 21-925. T. adr.: Roneo i Slobmark.
»Motor« Mejuhas Nisim, Poenkareova 25. Tel. 23-345.
Remington Franc Ingham, Pašićeva 14. Tel. 24-167. T. adr.: Remington.

NAJMODERNIJE KANCELARIJSKO UREĐENJE
„Remington"
FRANK INGHAM
BEOGRAD
Pašićeva 14 —o— Tel. 24-167
GENERALNO ZASTUPSTVO:
PISAĆIH MAŠINA »REMINGTON«,
MAŠINA ZA UMNOŽAVANJE »REMINGTON« i celokupan pribor za iste,
MAŠINA ZA RAČUNANJE SISTEMA »DALTON«. Papir-rolne i pantljike za mašine za računanje svih sistema,
MAŠINA ZA KNJIGOVODSTVO SISTEMA »REMINGTON,
VIDLJIVIH KARTOTEKA SISTEMA »KARDEKS«,
PANCER ORMANA, PANCER KASA I ČELIČNIH ORMANA proizvod firme
The Safe Cabinet Co. Marietta, Ohio U. S. A.
PANTLJIKA za pisaće mašine svih sistema, proizvod firme «REMINGTON«,
KARBON-PAPIRA proizvod firme »REMINGTON«,
CELOKUPNOG PRIBORA ZA PISAĆE MAŠINE: zejtina, automatskih pumpica, guma, filca, poklopaca, slova, delova itd.

Švarc Ivan, Vlajkovićeva 16. Tel. 23-159. T. adr.: Švarc.

DARUVAR (Savska)
Bresslauer Robert. Tel. 11. (šivaći strojevi).
Prvo daruvarsko tvorničko skladište gospodarskih i šivaćih strojeva.

DONJI MIHOLJAC (Savska)
Rosenthal Leo. (šivaći strojevi).

ĐAKOVO (Savska)
Hegedušević i Jung, Wilsonova ul. (šivaći strojevi).
Peffer Franjo, Bana Jelačića 62. (šivaći strojevi).

INĐIJA (Dunavska)
Bubenheimer Johann. (šivaći strojevi).

KARLOVAC (Savska)
Bäuerle Josip i sin, trgovina šivaćih i gospodarskih strojeva i dvokolica, Strosmajerov trg 2. Tel. 1-16. T. adr.: Bäuerle.

LJUBLJANA (Dravska)
Jax Ivan sin, Gosposvetska c. 2. T. adr.: Jax. (šivaći strojevi).
Kos Franc, Židovska ul. 5. Tel. 22-93. T. adr.: Kos. (strojevi za pletenje).
The Rex & Co. Zvolinski & Mravljak, Gradišče 10. Tel. 22-68. T. adr.: Rexcompany.

THE REX Co. - Ljubljana
Gradišče 10 — Telefon 22-68
ooo
Specijalna trgovina pisarniških potrebščin
Glavno zastopstvo pisalnih strojev
»IDEAL« »ERIKA«

Vok Ign., Tavčarjeva ul. 7. T. adr.: Vok Ign. (Podružnice Kranj, Novo Mesto). (šivaći strojevi).

MARIBOR (Dravska)
Gabrenja I., Glavni trg 12. (šivaći strojevi).
Jugu, družba z o. z. Tattenbachova 14. T. adr.: Jugudružba. (šivaći strojevi).
Lepoša Franc, družba z o. z., Glavni trg 1. (šivaći strojevi).
Legat Ant. Rud & Co. prva specijalna trgovina s pisalnimi stroji in pisarniškimi potrebščinami, Slovenska ul. 7. Tel. 21-61. T. adr.: Legat.

NOVA GRADIŠKA (Savska)
Gruičić S., tvorničko skladište šivaćih strojeva, Trg Kralja Petra 1.
Schreibera nasljednik. (šivaći strojevi).

NOVO MESTO (Dravska)
Kržišnik & Co., T. adr.: Kržišnik. (šivaći strojevi).

NOVI SAD (Dunavska)
Engl Adolfa sinovi, trg. biciklova i šivaćih strojeva, Radnička 3.
Forgač Bene, trgovina šivaćih mašina i biciklova, Pašićeva ul.
Hirsch braća, trgovina šivaćih strojeva, bicikla, gramofona, radia, pisaćih mašina i opravka istih.
Jung Heinrich, trgovina šivaćih strojeva, bicikla, gramofona, radia,
»Just« trgovina pisaćih strojeva, Kralja Petra ul.
Paul Kristijan, trgovina pisaćih strojeva.
Teofanović Radojica, trgovina šivaćih strojeva i radio aparata, Pašićeva ul.

OSIJEK (Savska)
Baumgärtner Aleksander, I. Županijska 8. (šivaći strojevi).
Engl i drug,, I. Desatičina 39. (šivaći strojevi).
Gutal Dragutin, I. Lončarska ul. 6. Tel. 3-84.
Janošy Julio, I. Desatičina ul. Tel. 3-93.
Kozma Alfred, I. Županijska 42. Tel. 3-68. (strojevi za pletenje).
Krausz Sam. i sin, I. Kapucinska ul. 21. Tel. 2-77.
Singer šivaći strojevi d. d., filijala I. Županijska 17.
»Universal« Friedman i Schlecht, I. Kapucinska ul.

PANČEVO Beograd)
»Adria«
Fleisif Julije.
Fempl E.
»Maslov«
Matanović.
Miler Jovan.
Simler Franja.

PETROVAC (sr. mlavski, Moravska)
Milosavljević Kasija, Kralja Petra 136.

PODRAV. SLATINA (Savska)
Wawra Wenzel. (šivaći strojevi).

SLAVONSKA POŽEGA (Savska)
Roth Jakob, Vučjak 6. (šivaći strojevi).

SLAVONSKI BROD (Savska)
Šupper braća i Pfeffer, Trumbićeva 5. T. adr.: Šuper Pfeffer.
Košul Ivan.
Sandberg Josip. (šivaći strojevi).
Singer šivaći strojevi d. d.

SOMBOR (Dunavska)
Feldvari i Bergl. (šivaći).

SREMSKA MITROVICA (Dunavska)
Jeler Ladislav, Trg Kralja Petra 13. (šivaći strojevi).
Vidaković Filip. (šivaći strojevi).

STARI BEČEJ (Dunavska)
Engl Adolfa sin, trgovina bicikлova, šivaćih strojeva i automobila.
Klein Jene i drug, trgovina šivaćih strojeva, biciklova, gramofona i njihovih delova.

SUBOTICA (Dunavska)
Engl Adolfa sin.
Singer šivaći strojevi d. d., fil. Subotica.
Stern Adolf, trgovina šivaćih strojeva, biciklova, gramofona.
»Viktorija« Horvat Stevan i drug, trgovina šivaćih strojeva, gramofona i pribora.

SUŠAK (Savska)
Vrignjanin V. i R., trgovina mješov. robom i šivaćim strojevima.

ŠID (Dunavska)
Toth Miško. (šivaći strojevi).

VELIKI BEČKEREK (Dunavska)
Francuski Ljubomir. (šivaći).
Grünfeld Tibor. (šivaći).
Hirsch Aladar. (šivaći).
Lang Jene. (šivaći).
Lederer Dragutin. (šivaći).
Molnar Bela. (šivaći).
Rakoš Bela. (šivaći).
Singer d. d. (šivaći).

VINKOVCI (Savska)
Balić Ivan, trgovina i komisijsko skladište sa šivać. strojevima, biciklima, motorciklima, dijelovima i priborom za iste. T. adr.: Balić. trgovina.
Baumgärtner Aleksander zastupstvo šivaćih strojeva Jaroslav Peternek Daničićeva 24.
Miljević Šandor.
Singer šivaći strojevi d. d.

VIROVITICA (Savska)
Lauš Julio i drug d. d., filijala. (šivaći strojevi).
Singer šivaći strojevi.

VRŠAC (Dunavska)
Lihotrky. (šivaći).
Neukoma Wal, sinovi. (šivaći).

ZAGREB (Savska)
»Adrema« Stopar D., zastupstvo i skladište t.t. braće Reisl. Wien i t. t. Adema Berlin. Strojevi za adresiranje, umnožavanje te pisaće mašine, Amruševa 19. Tel. 30-91.
Altstädler M. general. zastup. »Opalograph« aparata za umnožavanje tiskanica, Radišina 3. Tel. 65-44.
American Kondor Company, Filjur i Hirš, trgovina amerik. namještaja, blagajna i pisaćih strojeva. Ilica 18. Tel. 35-05. T. adr.: Kondor.
Bertić Ljubomir, spec. trgovina i radiona pisaćih strojeva, Jurišićeva ul. 25/I. Tel. 59-10.
»Dignitar Pen« Rosenberg k. d. nalivpera i uredske potrepštine, Preradovićeva ul. 8. Tel. 26-05.
Diabolo Separator d. d., Lopašićeva ul. 6. Tel. 63-05. T. adr.: Diabolo. (strojevi za šivanje).
Dürrigl M. general. zastupstvo, Burroughs strojeva za zbrajanje, računanje i knjiženje, Samostanska 8. Tel. 50-79. T. adr.: Burad.

Burroughs

Strojevi za zbrajanje računanje i knjiženje



Vodeći svjetski proizvod
BEOGRAD Tel. 24-573
ZAGREB Tel. 50-79

Fischer Em. trgovina dvokolica, šivaćih strojeva, gramofona i ploča, Radišina 5. Tel. 48-28. T. adr.: Velofischer.
Gestetner D. Ltd., Raušnitz braća, agent. i komis. posao i prodaja aparata za umnožavanje, Samostanska 2a. Tel. 25-84. T. adr.: Gestetner.
Holländer G. k. d., trgovina šivaćih strojeva, bicikla i motocikla, Martićeva 25. Tel. 58-21.
Jušić Stjepan, skladište šivaćih strojeva, dvokolica i gramofona, Petrinjska ul. 22. Tel. 46-72.
Koreska W. trgovina strojeva za pisanje, računanje i umnožavanje. Tel. 72-32. T. adr.: Koreskarbo.
Krell Marija, glavno zastupstvo Adler pisaćih strojeva, Nikolićeva ul. 12. Tel. 20-18. T. adr.: Krell.
Kučera V. trgovina blagajna i papirnate robe, Ilica 21. Tel. 22-02.
Legat Ivan, trgovina pisaćih strojeva i uredskih potrepština, Ilica 11.
»Matador« Benčić A., spec. trgovina nameštaja, uredskih strojeva za računanje, umnožavanje i adresiranje te Remington pisaćih strojeva, Ilica 5. Tel. 40-09. T. adr.: Matador.
»Mercedes« Glad I., trgovina strojeva za pisanje, fakturiranje i knjigovodstvo te modernog kancelarijskog pribora, Nikolićeva ul. 14. Tel. 26-14.
Neumann Josip, trgovina bicikla, motora, šivaćih strojeva i sportskih artikala, Gundulićeva ul. 8. Tel. 71-92.
Notter i drug, trgovina pisaćih strojeva i potrepština, Ilica 21. Tel. 39-27. T. adr.: Notterkomp.
Patrčević Pavao, trgovina i radiona za pisaće strojeve te strojeve za umnožavanje, Petrinjska ul. 35. Tel. 56-78.
Purt Ernest R., prometno poduzeće National-Register kontrol. blagajnama, Ilica 11. Tel. 75-57. T. adr.: Nacareco.
Singer šivaći strojevi d. d., glavna podružnica, Praška ul. 2. Tel. 60-22, 60-23. T. adr.: Singbourne.
Šagud Đuro, radiona za popravak i trgovinu pisaćih strojeva, Ilica 37. Tel. 27-84.
Šubajković Branko, švicar. Ruf-ovi aparati za knjiženje i uredski pribor, Dvornićeva ul. 35/I. Tel. 36-69.
Tasch M. zastup. tvornica strojeva za pisanje računanje i umnožavanje, Berislavićeva ul. 20.
Wanjek Antun, trgovina šivaćih strojeva, pribora za vezivo na stroju za ručni rad, Frankopanska ul. 4. Tel. 27-30.

ZEMUN (Beograd)
Theisz Friedrich, Mate Ivića 3. Tel. 40-38.

VATROGASNE SPRAVE I POTREPŠTINE

Appareils extincteurs et accessoires — Feuerlöschgeräte und Bedarfsartikel — Fire extinguishers and appliances — Estintori ed accessori

CELJE (Dravska)
Rosenbauer K. in drug, družba z o.z.

GRADAC (sr. Metlika, Dravska)
Astor, Motor Import, družba z o. z.

OSIJEK Savska)
Erben Dragutin, I. Desatičina 10. Tel. 1-90.

SARAJEVO (Drinska)
»Tehnika« tehničko-komercijalno poduzeće, Kralja Petra ul. 19.

ZAGREB (Savska)
Javor Ivan, trgovina vatrogasnih potrepština, Kovačićeva 1. Tel. 61-73.
Rocco-Tank, naprave i aparati za gašenje vatre, Petranović A. M. Haulikova 1. Tel. 59-08. T. adr.: Absolut.
Samsa Fran, trgovina vatrogasnih sprava i potrepština vl. Despotović Š. Marulićev trg 12.

ZEMUN (Beograd)
Elias J. H., trg. agentura, poslovnica Beograd, Dubrovačka 15.
»Podunavlje« agenturna i komisiona poslovnica Viktor i Saša Heinrich,

Župna 2. Tel. Heinrich.

ŽELEZNA I METALNA ROBA

Articles en fer et métal — Eisen und Metallwaren — Iron and metal goods — Articoli di ferro e di metallo

ALIBUNAR (Dunavska)
Bauer Robert.
Jost Ludvig.

ANDRIJEVICA (Savska)
Šarović F. Jovan.

APATIN (Dunavska)
Čepregi i Riss.

ARANĐELOVAC (Dunavska)
Damnjanović Avram.
Damnjanović Vojislav. Tel. 10.
Dimitrijević Sava.
Matijašević Milorad.
Mijatović Dušan.
Petrović Blagoje.
Stojanović Andrija.
Stojanović Blagoje.

BAČKA PALANKA (Dunavska)
Guba Josifa nasl.
Reseli Bela.

BANATSKI KARLOVAC (Dunavska)
Kehr Jowan i sin. Tel. 9.

BAN. ARANĐELOVO (Dunavska)
Steiner Eden.

BAN. NOVO SELO (Dunavska)
Ruck Emil.

BANJA LUKA (Vrbaska)
»Alat« Afgan M., Kralja Petra drum.
Dimitrijević Branko, Kralja Aleksandra ulica.
Fišer Arnold.
Huseđinović Hamzaga, Kralja Petra drum.
Kušmić Salko, Kraljice Marije ulica.
Memić Braća, Kralja Petra Drum.
Memić Ibrahim, Sarajevska ulica.
Surutka Jovo i sinovi, Milića ulica.
Šamić Muharem, Kraljice Marije ulica.
Toman Dragutin.

BAR (Zetska)
Ilićković Mitar F. Tel. 4.

BEGEJ SV. ĐURAĐ (Dunavska
Reljin Krsta.
Wester Jovan.

BEKTEŽE, pošta KUTJEVO (Savska)
Grünwald S.

BELA CRKVA (Dunavska)
Behr Jovan.
Reisa Jakoba udova.
Schönborn Rudolf.

BEOGRAD
Filipović Avram i brat, Kraljev Trg 11. Tel. 22-600, 25-307, 21-921.

Gvožđarska radnja i stovarište građevinskog materijala

Avram Filipović i Brat

BEOGRAD

— Kraljev Trg 11 —

Telefoni: 22-600, 25-307, 21-921

Jovanović Nikola, Kralja Aleksandra 204. Tel. 27-944.
Jončić Ljubomir, Kralja Aleksandra 72.
Marković T. Jovan, Karađorđeva 50. Tel. 23-818. T. adr.: Fercink.

Jovan T. Marković

TRGOVINA SVIH METALA

Račun kod Poštanske štedionice br. 52317

23-818 — Telefon — 23-818

Telegrafska adresa: FERCINK

Filijala: SKOPLJE, Ulica 107, br. 19

NAJVEĆE STOVARIŠTE METALA U SVIMA VRSTAMA I DIMENZIJAMA:

Bakar,	Mesing,
Pocinkovani lim,	Cinkovi lim,
Kalaj,	Olovo,
Aluminijum,	Beli lim u sanducima,
Kompozicija,	Letcin,
Linotyp-metal,	Letern-metal.
Nišador,	Boraks,
Solna kiselina.	Sumporna kiselina.

KUPUJEM I PRODAJEM SVE VRSTE STARIH METALA: BAKAR, MESING, OLOVO, CINK, ALUMINIJUM, PRAŠINE I ZGURE

Matković Josif, Knez Mihajlova 28.
Milovanović Velimir, Sarajevska 32.
Milosavljević Dimitrije, Kalenićeva 5
Milosavljević Dušan, Sarajevska 24.
Nikolić Braća, Kralja Aleksandra 162.
Panić Miloš, Kralja Aleksandra 174.
Petrović Dragomir, Kralja Milana 66.
Radojlović P. braća, Knez Mihailova 5. Tel. 20-711.

Braća P. Radojlović

GVOŽĐARI

BEOGRAD

Knez Mihajlova ul. br. 5

Telefon br. 20-711

Pošt. fah br. 141

Ček p. šted. br. 52-423

Savić Miodrag, Sarajevska 77. Tel. 22-872.
Stefanović Miodrag, Bulevar Oslobođenja 29. Tel. 23-448.
Todorović Božidar, Cara Nikole 64.
Torbarević Branko, Vase Čarapića 17. Tel. 22-562.

BERANE (Zetska)
Ivančević Krsto.

BEROVO (Vardarska)
Dimitrijević Manojlo.
Dimić Vasilije.
Popović Ilija.
Pehčević Vladimir.
Štrbević Dimitrije.

BEŠKA (Dunavska)
Bubenheimer Jakob.

BIHAĆ (Vrbaska)
Kozomarić Žarko.

BIJELO POLJE (Zetska)
Hadžajlić Nurko.

BIJELJINA (Drinska)
Grabljanović Mehmedalija.
Grabčanin H. Salih.

BITOLJ (Vardarska)
Bakulević Todor, Dalmatinska 50.
Dimović Miša, Bankarska.
Dimitrijević Mihajlo Nikolić, Dalmatinska.
Jozef Elijezer »Bečki Bazar«.
Karanfilović Karanfil, Dalmatinska.
Karanfilović Mihajlo.
Popović braća.
Petrović Petar.
Šehić Dimitrije, Prilepska 15.

BJELOVAR (Savska)
Breyer braća, Zagrebačka 13. Tel. 42. T. adr.: Breyer.
First Hugo. Tel. 65. T. adr.: Hugo First.
Fürst Jakob i sin, Kralja Aleksandra 10. Tel. 45. T. adr.: Jakob Fürst.
Hiršler M., Željezara Haulikova 18. Tel. 1-03. T. adr.: Željezara Hiršler.
Ivanović i Heraković. Tel. 17.
Omčikus Filip i sin.
Puretić Franjo, Staro Sajmište 13. T. adr.: Puretić.

BOLJEVAC (Moravska)
Bogojević Kata, udova, Kralja Aleksandra 57.
Jovanović Jolić II. Manojlo, Kralja Aleksandra 51.

BRČKO (Drinska)
Lekić Đorđe.
Reba Mihajlo.
Simić Todor.
Tanasić Mara.

BRZA PALANKA (Moravska)
Kuzmanović J. braća.
Pajkić J. Jovan.
Vasić Mladen.

BUGOJNO (Primorska)
Babić Franjo.

BUJANOVAC (Vardarska)
Krstić Mita.
Timić Josif.

CELJE (Dravska)
Majdič Peter »Merkur«, kovinska industrijska in trgovska družba z. o. z. Tel. 5. T. adr.: Majdič. Podružnice: Celje, Kranj.

Peter Majdič

„MERKUR"

Kovinska industrija in trgovska družba z o. z.

Veletrgovina z železnino in kovinsko robo

v CELJU

Podružnica v Kranju.

Brzoj. naslov: »MAJDIČ« CELJE

Telef. št. 5 Celje

Ček. račun štev. 10677 in 10791 Ljubljana.

Rakusch D., Kralja Petra c. 6. Tel. 11 in 58. T. adr.: Rakusch.

ĆETINJE (Zetska)
šestanik Anton.

ĆRNJA (Dunavska)
Grabovski Martin.

ČAČAK (Drinska)
Ajdačić Radenko.
Ćirković Dragić.
Dimitrijević Budimir.
Glišić i Radosavljević.
Jelić i drug.
Jovković Mladen.
Marinković Budimir.
Zoranić Stevan.

ČAKOVEC (Savska)
Fischer braća. Tel. 5. T. adr.: braća Fischer.
Heilig Josip, agenturni i komis. posao željeznom robom.
Strahonya Josip ml. T. adr.: Strahonya.

ĆIĆEVAC (Moravska)
Radovanović Petar.

ĆUPRIJA (Moravska)
Pavlović Dragoslav, Resavska 6.
Petrović A. Vladimir, Kralja Petra 49.
Sibinović Dimitrije, Kralja Petra 52.
Simić Đ. Milosav, Resavska 1.
Zdravković S. Radomir, Kralja Petra 65.

DARUVAR (Savska)
Bauer Ervin, Jelačićeva ul.
Bijelić Bogdan, Poštanska ul.
Frantal Josip. Tel. 9.
Fuchs A. naslj., Poštanska ul.

DEBAR (Vardarska)
Trpević Ivan.

DEBELJAČA (Dunavska)
Geš Đula.
Szöke Đula.
Sehr Pavle.

DELNICE (Savska)
Kniewald braća, trgovina željezne i mješov. robe. Tel. 10. T. adr.: Kniewald.

DOLOVO (Dunavska)
Bolgarić Stevan.

DONJI MIHOLJAC (Savska)
Weiss Aleksander.

DRAGUTINOVO (Dunavska)
Lemlein Josip.

DUBICA BOS. (Vrbaska)
Cikota Stojan.
Misajlović Janko.
Vučinić Rudolf.

DUBRAVA (Savska)
Siegler Šandor, trg. šivaćih i poljoprivrednih strojeva.

DUBROVNIK (Zetska)
»Alat« S. Kuhn.
Domjan i Kuničić, Dubrovnik 2.
Zec M. Mirko. Tel. 35. T. adr.: Zec.

ĐAKOVICA (Zetska)
Gojan Sali.

ĐAKOVO (Savska)
Boda Rudolf.
Böhm Franjo, Bana Jelačića.
Kerschner Ladislav, Bana Jelačića.
Reichsmana Dane sin, trg. željeza na veliko, Wilsonova. Tel. 48. T. adr.: Slivovicexport.
Schwarz Edvin, Zrinski trg. Tel. 34.

GNJILANE (Vardarska)
Abdulović Asan.
Ametović Šaban.
Cvetković Momčilo.
Domazetović Kosta.
Đorđević Blagoje.
Furunović Lačko.
Furunović Čedomir.
Ginić Jordan.
Ivković Milan.
Manasijević Živko.
Oklopović Mehmed Usein.
Popović Jordan.
Raman Osman Mula.
Redžepović Selim.
Simonović Gata.
Sazdić Temeljko.
Simonović Todor.
Spirić Stojan.
Tomić Kosta.
Tanasković Sava.
Tušić Sava.
Trumpić Kosta.
Trajković Vojislav.
Vasić Hadži Svetozar.
Zafić Mita.

GORNJI MILANOVAC (Dunavska)
Adamović Mitar.
Đurić braća.
Marinković i Mihailović.

GOSPIĆ (Savska)
Nikšić Ljubica,
Stanić Bogdan.

GOSTIVAR (Vardarska)
Bogojević Braća.
Džabir Ahmed Hadži.
Ismajil Veap.
Kitanović Đorđe.
Timotije Rafailović.
Todorović Nikola.

GRADIŠKA BOS. (Vrbaska)
Merdanović Adem.
Stojić i Petković.

HAJFELD (Dunavska)
Maksima Petar.

HERCEGNOVI (Zetska)
Fratelli Sager.

HVAR (Primorska)
Baylon G. et figlio, kbr. 233.

ILOK (Dunavska)
Fried Mavro Vilim, Kraljice Marije. Tel. 21.
Kaff Jakob i sin, Glavna ul.
Peiffer Georg.

IMOTSKI (Primorska)
Semiz i Milinović.
Semiz R.
Tripalo Josip, kbr. 517.

INĐIJA (Dunavska)
Kniesel Jakob, Željeznička ul. 568.
Pfeiffer Georg.
Schneider Heinrich jun.

IRIG (Dunavska)
Jakovljević Jovan.
Mihajlović Jovan.

IVANJICA (sr. moravički, Zetska)
Gropić Velisav,
Jeremić Radojica,
Petrović Milić.

JABUKOVAC (Moravska)
Kazimirović Aleksandar.

JAGODINA
Nikoklić S. Ilija i Jovanović, Kralja Aleksandra ul. Tel. 18.

JANJEVO (Vardarska)
Kuzmanović Hristo.

JASENOVO (Dunavska)
Eiset Nikole, naslednici.
Milošević Panta.

JASTREBARSKO (Savska)
Kovačić Vladimir.

JAŠA TOMIĆ (Dunavska)
Laslo Jakoba ud.

KAMNIK (Dravska)
Albrecht Karol, Kamnik 31.
Hočevar Katarina pok. Kantušer.

KARLOVAC (Savska)
Balaš Slavo, Banija 11. Tel. 1-08.
Birnbaum Josip, trgovina metalne i staklene robe. Tel. 2. T. adr.: Birubaža.
Forstik Franjo, Radićeva 21.
Marković i drug, Zrinjski trg. Tel. 1-48.
Šašek Nikola, Zrinjski trg 11. Tel. 65. T. adr.: Sašek.
Ulemek Miloš. Tel. 1-40. T. adr.: Mlemek.

KAVADAR (Vardarska)
Ovčević Miša.

KIČEVO (Zetska)
Iseinović Šaćir.
Petković Anđel.

KLJUČ (Vrbaska)
Mlađenović Đorđo.
Mlađenović Spaso.

KNIĆANIN (Dunavska)
Ackerman Jovan.

KNJAŽEVAC (Moravska)
Atanasković S. Anta »Telalin«, Trg Kralja Petra 12. Tel. 15.
Stojković M. Žika, Karađorđeva 51.
Vukadinović Đ. Raša, Kralja Aleksandra 86.
Živanović J. Sava, Kralja Aleksandra 91.

KOČANE (Vardarska)
Caprganović Strahinja.

KOLAŠIN (Zetska)
Ivezić Radoš.
Đokić J. Vuko.

KONJIĆ (Primorska)
Prohić Zaim i Sokolović Salih.

KOPRIVNICA (Savska)
Janeš Stjepan i drug.
Marić Dušan. Tel. 54.
Vaić G. i drug, vl. Pintarić Eugen.

KOSOVSKA MITROVICA (Zetska)
Hasan Rifar.
Omer Muharem.
Popović braća.

KOTOR (Zetska)
Smidt Antun.
Bjeladinović D. i brat.

KOVIN (Dunavska)
Balan Trandafir.

Getz Heinrich.
Sauerland Jovan.

KRAGUJEVAC (Dunavska)
Božović i Maričić, Kralja Aleksandra 4.
Đorđević Branko, Kralja Petra 54. Tel. 49.
Đorđević Dragiša, Kralja Petra 70.
Jagušt Toma, Kralja Petra 27.
Nedeljković Joca i sin, Kneza Mihaila 91. Tel. 3.
Nedeljković i Popović, Kralja Aleksandra 26.
Nikolić Blagoje, Kralja Aleksandra 24. Tel. 46.
Rajevac Đ. Dragutin, Kralja Petra 48.
Vuletić braća, Kralja Petra 56.

KRALJEVIĆEVO (Dunavska)
Margrandčer Jakob.

KRALJEVO (Moravska)
Ilić Budimir, Miloša Velikog 25. Tel. 27.
Vuković Radojko, Kralja Petra 7. Tel. 3.

KRANJ (Dravska)
Franc Omersa nasl. Berjak Franc, Glavni trg 190. Tel. 84. T. adr.: Berjak.

KRIVA PALANKA (Vardarska)
Janaćković Vanče.
Veličković Stojan.

KRIŽEVCI (Savska)
Berkeš i Pollak. Tel. 15. T. adr.: Berkeš.

KRSTUR (Dunavska)
Jančić J. Dušan.

KRUPA BOSANSKA (Vrbaska)
Smiljanić Ilija.
Zeljković Miloš.

KRUŠEVAC (Moravska)
Braća M. D. Mišić, Knez Mihajlova 153.
Braća Mišić, Knez Miloševa 47.
Đorđević Milisav, Knez Miloševa 15.
Ćorović Radivoje, Žitni trg 20.
Ivković i Bečkić, Cara Lazara 46.
Marinković Milutin, Knez Miloševa 129.
Milosavljević Mijat, Cara Lazara 19.
Milosavljević Milutin, Knez Miloševa 129.
Mišić Milorad, Knez Miloševa 47.
Protić Vitormir, Knez Mihajla 83.
Protić Gligorije, Knez Mihajlova 29.
Cvetković i Jovanović, Cara Lazara 28.
Šukić Boško, Knez Mihajlova 63.

KUMANOVO (Vardarska)
Cokić Kosta, ul. Kr. Aleksandra.
Dišković Ilija, ul. Kralja Aleksandra.
Grebenarević Nikola, ul. Poenkareova.
Krstić Milan, ul. Kr. Aleksandra.
Pešić Lazar, ul. Poenkareva.
Zordulis Leonida i Kondokolos Konstadin, ul. Poenkareva.

LESKOVAC (Vardarska)
Dačić A. Dušan, Kralja Aleksandra 155.
Đorđević S. braća, Kralja Milana 4. Tel. 10.
Đorđević Trajko i sin »Kukar«, Kralja Petra 7. Tel. 3.
Kražić N. braća, Kralja Aleksandra 157.
Nikolčić Nikola, Kralja Milana 5.
Petković Đ. Dragomir, »Bunza« Kralja Petra 47.
Stojan Svetozar, Mlinska 62.

LIPLJAN (Vardarska)
Đorđević Nikola.
Stefanović Aleksandar.

LIVNO (Primorska)
Cvitan Mato.
Franić Mato.
Kaić Jako.
Mitrović Tade.
Radeta Rade.
Samardžić braća.
Tadić Ivo N.
Tadić Rafo.
Vrdoljak Pero.
Vrebac Dervo.

LOZNICA (Drinska)
Katić Marjan.
Krasavčić Milorad.
Lovrić Milutin.

LOZOVIK (sr. vel. oraški, Dunavska)
Devič Čedomir.

LJUBLJANA (Dravska)
Breznik V., Stritarjeva ul. 7. Tel. 23-22. T. adr.: V. Breznik.
Centrala za staro železo, družba z o. z., Miklošičeva 4.
Erjavec Franc, Wolfova 12. Tel. 34-86. T. adr.: Erjavec zeleznina.
Florjančič Stanko, Sv. Petra c. 35. Tel. 21-63. T. adr.: Triglav — Import.
Golob Franc, Wolfova ul. 8. Tel. 27-81.
»Jeklo«, trgovina jeklenih predmetov, družba z o. z., v Ljubljani, Stari trg 11. Tel. 28-45. T. adr.: Jeklo.
Rude in kovine d. d., Masarykova c. 12. Tel. 27-27. T. adr.: Rude.
Semenič A. in drug, Kolodvorska ul. 41.
Stupica Fr., Gosposvetska c. 1. Tel. 21-79, T. adr.: Fr. Stupica.
Schneider & Verovšek, Dunajska c. 16. Tel. 20-45. T. adr.: Schneider Verovšek.
Šoštarič, Petan & Erker, trgovina z železnino, Resljeva 20., Tel. 24-64. T. adr.: Šoštarič.
Zalta Jos. & Co., Dunajska c 9. Tel. 34-71. T. adr.: Jos. Zalta & Co.
Žilič B., Dunajska c. 11. Tel. 29-32.

LJUTOMER (Dravska)
Vilar Venčeslav. Tel. 4.

MAGLAJ (Drinska)
Borovčević Mujo.

MAKARSKA (Primorska)
Masrović F. kbr. 108.

MARIBOR (Dravska)
Berndorf skladišče, J. Richter, Aškerčeva 22. Tel. 24-19. T. adr.: Berndorf.
Koražija Ivan, Aleksandrova c. 42. Tel. 23-13. T. adr.: Koražija.
Pinter & Lenard, Aleksandrova c. 32-34. Tel. 22-82. T. adr.: Pinlen.
»Poldičelik«, komisijonalno skladišče jeklarn Poldihütte Jarc M., Kladno Č.Š.R., Gosposka ul. 11. Tel 23-93. T. adr.: Poldičelik.

MARIOLANA (Dunavska)
Fras Jovan.
Nisner Anton

MELENCI (Dunavska)
Petrić Ljubomir

MIKLEUŠ (Savska)
Bekavac Petar.

MLADENOVAC (Dunavska)
Jovančević D. Vukašin, Kralja Petra 106.
Jovančević Milutin, Kralja Petra 35.

MOKRIN (Dunavska)
Peternak Vladislav.

MOSTAR (Primorska)
Gredić Jovo.
Ribica H. Salih.

MURSKA SOBOTA (Dravska)
Heklič Štefan. Tel. 27.
Nemecz Janez. Tel. 20.

NAŠICE (Savska)
Kendl Eugen, Imbrišićeva 17.
Pollak Aron, Preradovićeva 35.
Singer Adolf i Hugo, Strosmayerova. Tel. 32. T. adr.: Asinger.
Wollner Vinko, Tomislavova ul. 5. Tel. 13.

NEGOTIN (Moravska)
Anđelkovića Jordana sin, Kralja Milana 37. T. adr.: Anđelković.
Ilić Cvetko, Trg Vuka Karadžića 14. Tel. 38. T. adr.: Cvetko Ilić.
Jotić P. braća, Kneza Mihajla 63. Tel. 1. T. adr.: Jotići.
Radosavljević Vlada, Kralja Milana 33.

NEGOTI VARDAR (Vardarska)
Apostolović Jovan.

NEVESINJE (Zetska)
Popović Mirko.
Unković braća.

NIKOLINCI (Dunavska)
Šneider Josif.

NIKŠIĆ (Zetska)
Šobajić, gvožđar. Tel. 24. T. adr.: Šobajić, gvožđar.
Milo Tomašević i sinovi.

NIŠ (Moravska)
Goldštajn M. i S. braća, Obilićev Venac. Tel. 1-08.
Đokić Živko, Dušanova.
Milenković Tasa i sin, Obrenovićeva
Mihailović Mileta, Obrenovićeva.
Stanković Vlajko, Dušanova.
Stanković Čedomir, Dušanova. Tel. 1-48.
Stojiljković Živko, Dobračina. Tel. 1-07.
Veličković Vule, Trg Kr. Aleksandra Tel. 41.

NOVA GRADIŠKA (Savska)
Kohn braća, nasljed. Jakob Kohn ml. Strossmayerova. Tel. 58.
Wachsler Emanuel, Gajeva ul. Tel. 2.

NOVA KANJIŽA (Dunavska)
Zarić Sava.

NOVI BEČEJ (Dunavska)
Glumac Janko.
Knefel Petar.
Richter Hugo.
Sekulić Pera.

NOVI PAZAR (Zetska)
Basarović Desimir.

„Rude in Kovine“ D. D.

LJUBLJANA

Masarykova cesta 12.

Brzojavni naslov: R U D E Ljubljana

Telefon interurban broj 2727

Telefon krajevni broj 2827

Glavno zastupstvo Cinkarne d. d. u Celju.

Kupuje i prodaje en gros:

olovo, cink, kalaj, aluminium, bakar, cinkovni lim, olovni lim, pocinčani gvozdeni lim, cinkovo belilo marke „BRILJANT“, razne boje, cinkovi prah, sumporna kiselina, nove i stare kovine i kovinske otpatke i t. d.

Daca Mahmud i braća.
Imanović Hazdija.

NOVI SAD (Dunavska)
Đurković Đena, trg Knjeg. Zorke.
Greinitz d. d., Dunavska 38.
Horvath Anton i Pristan Ladislav, Futoška 40.
Nišević Sava, Kralja Petra ul. 10.
Petrović Petar, Almaška ul. 2.
Stein i Schreiber, Madžarska ulica 39.
Štolca Heinrika sinovi, Kr. Aleksandra ul.
Vadas Bela,

NOVI VRBAS (Dunavska)
Seidl Ferdinand i sin.

NOVO MESTO (Dravska)
Kastelic Franc. Tel. 17. T. adr.: Kastelic.

OGULIN (Savska)
Misner Ljudevit. Tel. 25. T. adr.: Misner.

OHRID (Vardarska)
Mišević Mihajlo, ul. Kr. Petra.
Tuntević Mihajlo.

OKUČANI (Savska)
Mimić Milan i sin. Tel. 4.

OPUZEN (Primorska)
Gluščević J. Anka.

ORAHOVAC Vardarska)
Jovičić Jovan.
Seović Jakup Nijazi.
Simić Rista i Toma.
Vučić Andreja.

ORMOŽ (Dravska)
Kautzhammer J. N.

OSIJEK (Savska)
Glavač Josip, I. Pejačevićeva 2. Tel. 2-96.
Goldsteina Adolfa nasljednici I. Desatičina 19. Tel. 5-88.
Kastl Željko, I. Županijska 19. Tel. 7-17.
Langfelder Geza, III. Tel. 5-60.
Rottenbucher A. (vlasnik Antun Terenji) III. Jelačić trg. Tel. 66.
Szinicz Ljudevit veletrgovina željeza i željezne robe, I. Strossmayerova 3 i 5. Tel. 5. i 4-50.
Wollner Hinko, I. Županijska ul. Tel. 2-27.

PADINA (Dunavska)
Spitzer Herman.

PAKRAC (Savska)
Drucker Marko i sin, Zrinski trg 108.
Mautner Josip, Gajeva ul.

PALANKA (Dunavska)
Jovanović M. i komp.,
Mirković i Švabić.
Pavlović Milija.

PANČEVO (Beograd)
Kračun Živojin.
Stefanović braća. Tel. 1-40.
Teodorović S. (A. Halupa). Tel. 1-37.

PEĆ (Zetska)
Abdurahman Murteza, ul. 37 br. 19.
Alidžiković Ćerim, Mitrovačka 94.
Adem Bećir, ul. Mitrovačka.
Bakrač Mehmed, ul. 25 br. 16.
Inojčić Đorđe, Dečanska 46.
Muadžer Imer Memet, ul. Kr. Aleksandra.
Mehmed Jakub, ul. Mitrovačka 122.
Popadić Antonije i sinovi.
Rajević Jefka, ul. 25 broj 2.
Rajevića Steve sinovi.
Ramadan Ćamilj Hafiz.
Todorović i Marković.

PERLEZ (Dunavska)
Penjov i Perkovac.

PETRINJA (Savska)
Greiner Matija. Tel. 14.
Mayer Stjepan, T. adr.: Mayer.
Slavik Oton.

PETROVAC (Moravska)
Jovanović D. Dragoljub, Kralja Petra 144.
Joksimović M. Staniša, Kralja Petra 87.
Mijailović M. Marko, Kralja Petra 171.
Moskovlić N. Marko, Kralja Petra 177.

PETROVAC BOS. (Vrbaska)
Drakulić Rade.
Novaković Miloš.

PITOMAČA (Savska)
Schlesinger i Weber naslj., Tel. 7 T. adr.: Weber.

PLEVLJE (Zetska)
Cvijetić Lazar.
Mutapčić Nezir.
Patukan Ibraim.
Stamenić Diko.

PODGORICA (Zetska)
Čelebić Đuro braća,
Šarkić Mustafa.
Šestanin Zef.

PODRAVSKA SLATINA (Savska)
Marečić Vjekoslav.

PODUJEVO (Moravska)
Ajvazović Bajram.
Dimić Vladimir.
Džemailović Sait.
Imerović Ajriz.
Radovanović Milutin.
Radojević Nikola.
Suljović Sulja.
Sadrijević Ajrula.
Šabanović Bejtuš.
Tonić Velimir.
Zećirović Alil.

POPOVAČA (Savska)
Vučić Vinko. Tel. 9. T. adr.: Vučić.

PRELOG (Savska)
Komes Ivan. T. adr.: Komes.

PRIBOJ (Zetska)
Karadžić Milan.
Novaković Serafim.

PRIJEDOR (Vrbaska)
Borojević Jovo.
Čatić Vid.
Kecman Simo.
Stojanović Ostoja.
Štern Daniel.
Vajler Petar.

PRIJEPOLJE (Zetska)
Avdogić Smajo.

PRILEP (Vardarska)
Blažević Aleksa, ul. Vojvode Gligora 3.
Cvetković Kalčo, ul. Pašićeva 21.
Đorđević Cvetko.
Kostić Jordan, ul. Pašićeva 212.
Kuzmanović Stevan, ul. 23. oktobra 166.
Petrović Jovan, ul. Pašićeva 214.
Palavranović Panta, ul. Vojvode Gligora.
Siljanović Vele, ul. Pašićeva 208.
Talević Aleksa, ul. Pašićeva 202.
Trajković Petar i Bašević Đorđe.

PRIŠTINA (Vardarska)
Avramović Majer.
Alijović Ajrula.
Đokić Stojan, ul. Kraljevića Đorđa.
Đorđević Petar.
Gapić Dragoljub i Gapić Vlada.
Ismailović Musli.
Jančetović Damjan.
Josifović Tanasije.
Lilić i Živić.
Lilić Petar, ul. Kraljevića Đorđa.
Lazić Ilija, ul. Kralja Petra.
Mustafović Kadri, ul. Kraljevića Đorđa.
Nikić Svetozar i Nikić Filip, ul. Kraljevića Đorđa.
Orgić Zafir, ul. Kralja Aleksandra.
Petrović Živojin.
Ristić Ljubomir, ul. Kralja Đorđa.
Sulejmanović Zejnun.
Sejfedinović Asim.
Sudi Tefik, ul. Kraljevića Đorđa.

PRIZREN (Vardarska)
Budić Ilija.
Budić Đorđe i Spasić Petar, ul. Dubrovačka.
Gazikalović Đorđe, ul. Dubrovačka 7.
Jaja Jašar.
Kostić Stanko, ul. Dubrovačka 32.
Mišić Sava, ul. Dubrovačka 14.
Mijić Stanko.
Petković Stevan.
Ristić Filip, ul. Dubrovačka 4.
Đorđević Petar.
Spasić Naum, ul. Dubrovačka 2.
Stanković Cvetko, ul. Dubrovačka 9.
Stanković Petar.
Tunić Toma ul. Dubrovačka 10.
Vančetović Rista.

PROKUPLJE (Moravska)
Apostolović Milan i sin, Jug Bogdanova 128.
Bićanin Jovan i sinovac, Jug Bogdanova ul.
Mihajlović braća, Jug Bogdanova ul.
Stošić Nestor i sin Jovan, Jug Bogdanova ul.

PTUJ (Dravska)
Brenčič Anton, Krempljeva 2. Tel. 21 T. adr.: Brenčič Anton.
Leposcha Otmar Franc Makescha nasl.
Zselezen Štefan.

RADOVIŠTE (Vardarska)
Anastasović Marinko.

RALJA (Dunavska)
Mirković Jovan.

RAŠKA (sr. studenički, Zetska)
Glavonjić Danilo.
Pejović Radovan i brat.
Šajković Venijamin.

RAŽANJ (Moravska)
Marković Milan, Glavna ulica. Tel. 4

ROGATICA (Drinska)
Ahmetović Ahmet.
Dajdžić Abdulah.
Danon Avram J.
Papo Salamon.

RUMA (Dunavska)
Đurišić N., Kralja Petra 107. Tel. 17.
Marića Đoke sin, Kralja Petra 171.
Žigić Đoka, Aleksandrova 6.

SAMOBOR (Savska)
Rudar Josip, Perkovčeva 11.

SARAJEVO (Drinska)
Bagi Wolf i komp., Aleksandrova 69. Tel. 2-15.
Besarović braća R., Aleksandrova 9. Tel. 7-66.
Cvijetić Svetozar, Aleksandrova 39.
»Jadran« d. d., Prestolonaslednika Petra 12. Tel. 1-94.
Lagus Sigmund, Prestolonaslednika Petra 19. Tel. 11.
»Majdan« d. d., Prestolonaslednika Petra 26. Tel. 1-12.
»Metallum« d. d., Aleksandrova 48. Tel. 24.
Ovadia Daniel i brat, Vel. Čurčiluk 25. I.
Pavlović Dušan, Fra Grge Martića trg.
Tufo braća, Bravadžiluk 13.

SARAORCI (sr. vel. oraški, Dunavska)
Radosavljević i Mladenović.

SEČANJ (Dunavska)
Til Jovan.

SENTA (Dunavska)
Polaček Jakob.
Štesel i Spiro.

SJENICA (Zetska)
Azanale Nikola.
Dervović Mulaz.
Mašović Hamza.
Petrović Nikodin.
Rašljanin Avdo.
Šoljanin braća.
Vrcić Arif.

SKOPLJE (Vardarska)
Bendavid Josif, ul. Šabačka 29.
Dimon braća, ul. 99 br. 14.
Galić braća, ul. 101 br. 29.
Krstić Stanko, ul. Kralja Petra 46.
Manaković Nikola, ul. Požarevačka 20.
Manaković Mita, ul. 101 br. 31.
Mitrović Petar i komp., ul. Šabačka 13.
Nikolić Kuzman i komp., ul. Karađorđeva 100.
Polenaković Petar i brat, ul. Požarevačka 42.
Petrović K. braća. ul. 101 br. 25.
Popović braća, ul. 101 br. 13.
Papateodosi Todor, ul. 99 br. 4.
Safović Vasilije, ul. Prilepska 1.
Salem Hajim, ul. 110 br. 42.

SLAVONSKA POŽEGA (Savska)
Davidović Leo, Florijanska ul. 16. (emajlirano posuđe).
Geršković Jakob, Sv. Ivan. Tel. 2.
Haas Samuel, Kamenita vrata 3. Tel. 23.
Kohn Herman, Trg Kralja Aleksandra Tel. 13.

SLAVONSKI BROD Savska)
Berić Savo, Jelačićev trg 17. Tel. 123.
König Vilko i drug.
Török Sandor.
Uidl Vatroslav i sin, Jelačića trg. Tel. 10.

SLUNJ (Savska)
Kovačević R. T. adr.: Rude.

SMEDEREVO (Dunavska)
Arnautović i Čupić.
Budimkić i Batinić. Tel. 19.
Jovanović J. Života.
Milojević N. Veselin.

SOKO BANJA (Moravska)
Nikolić Gliša, Prestolonaslednika Petra 30.

SOMBOR (Dunavska)
Gromilović Toma.
Müller Petar.

SOPOT Dunavska)
Anđelković R. Leposava.
Janković Milinko.
Janković Čedomir.
Nikolajević Tasa.
Šargas i Atanasijević.

SPLIT (Primorska)
Jelaska Šimun, Marmontova ul.
Jurić Ante Jurin, Zagrebačka 8.
»Konkurent« Gejza Stubnja i Josip Voltolini, Marmontova 12.
Mikačić B. Marko, Domaldova 8. Tel. 17.
Pejanović Risto, Basanska 17. Tel. 4-86.
Sidar Vladimir, Kraj Sv. Frane 3.
Savo Doimo, Zadarska 17. Tel 14.
Zorica i Raić, Arnirova poljana.

SREMSKA MITROVICA (Dunavska)
Budošan Pero.
Gross Sigmund.
Kostić Jov. T. adr.: Plava Zvezda.
Kovačić i Sisojević.
Krstonović S. A.
Maksimović i Miličević, Trg Kralja Petra.

SREMSKI KARLOVCI (Dunavska)
Manojlović Gliša.

SRPSKI ITEBEJ (Dunavska)
Braun Mihailo.
Kern Anton.

STARA KANJIŽA (Dunavska)
Šoti Josifa supr.

STARA PAZOVA (Dunavska)
Gnjatić i Gerber.
Gerber braća.
Jovanović Gligorije prije Lazar Ilić.
Štandt Karl, Kralja Petra 241.

STARI BEČEJ (Dunavska)
Spaić Milan.

STRUMICA (Vardarska)
Belević Đorđe i brat.
Dimitrijević Arsa.
Jaranović Nikola.
Pujuklijević Naće.
Vrtević Rista.

SUBOTICA (Dunavska)
Barzel trgovina gvožđem i prometno d. d. u Subotici.
Buchbaum Josif.
»Koncentrum željezo«, trgovačko i tehničko poduzeće, Ing. Demeter i Par, trg. željezne robe.
Međanski i drug.
Perenji Adolf Ing.
Seneš Kalman nasl. Molcer Karla.
Ulreich braća.

SUNJA (Savska)
Tomaretića A. naslj.

SUPETAR (Primorska)
Sinčić braća, kbr. 180.

SURDULICA (Vardarska)
Braća Tomić.
Dimitrijević Sava.
Đorđević Manasije.
Pešić Milutin.

SUŠAK (Savska)
Fürst M., Trumbićev trg. Tel. 50. T. adr.: Fürst.
Krešić Vatroslav. Tel. 2-75. T. adr.: Krešić.
Pleše Vladimir, trgovina Diamant pećica i štednjaka, Pavletićeva 7.

SV. NIKOLA (Vardarska)
Pavlović Mone.

ŠID (Dunavska)
Balin Dušan i Jovičić Kata.
Kuzmanović Đorđe.
Stokić i Vujanov.

ŠKOFJA LOKA (Dravska)
Kašman Anton. Tel. 14. T. adr.: Kašman.

ŠTIMLJE (Vardarska)
Didić Dimitrije.
Mustafović Sadik.
Miljković Stojan.
Mustafović Ibraim.
Nikolić Kosta.

ŠTIP (Vardarska)
Grebenarević Todor.
Popović braća.

ŠUPLJAJA (Dunavska)
Avender Petar.

TEŠANJ (Vrbaska)
Silajdžić Smajo.

TETOVO (Vardarska)
Adimče Jakub Hadži Alil, Cara Dušana 54.
Suljemanović Hadži Ahmed.
Ismailović Redžep.
Mitrušević Đorđe.
Suljeman Sabri.

TIVAT (Zetska)
Braća Baselli.

TOVARNIK (Dunavska)
Paunović Aleksandar.

TRAVNIK (Drinska)
Đelić Ivo.
Pinto Benjamin.
Pinto Molo.
Pruščo V. i R. Tel. 43.

TREBINJE (Zetska)
Zubčević braća. Tel. 2.

TREBNJE (Dravska)
Tomic Viljem.

TRSTENIK (Moravska)
Radovanović Radovan.
Simić Radomir.

TUZLA (Drinska)
Konfino Simha.
Konfino Sumbul.
Konjević Esad H.
Marković Mihajlo. Tel. 71.
Mehmedagić Smail. Tel. 53.
Morankić Ahmed.

Poljević Avdaga.
Ponjavić braća. Tel. 53.
Ponjavić Jusufaga.
Ponjavić Osman.
Tufić Đorđo.

UB (Drinska)
Jerotić i Atanacković.
Jovanović Čedomir.
Kusurović Rajka.
Lazić Raja.
Stanišić i Selaković.

VALPOVO (Savska)
Hainrich Viktor.

VALPOVO TRG. (Savska)
Krachenfels August. (emajlirano posuđe).

VALJEVO (Drinska)
Blagojević M. i drug, Čika Ljubina 14.
Veselinović Radenko, Knez Miloševa 12.
Gogić M. Živorad, Vojv. Mišića 3.
Goćevac R. Milan, Knez Mihailova Tel. 25.
Đerić M. Sreten, Prote Mateje 25.
Korać Lj. Miloš, Knez Miloševa 10.
Lazić Radovan, Čika Ljubina 1.
Matić Marinko, Čika Ljubina 8.
Tomić B. Jevrem, Knez Mihailova 78.

VARAŽDIN (Savska)
Leitner Vjekoslav, Kukuljevićeva ul. Tel. 31.
Nestl Ivan, Trg Kralja Tomislava.
Schwarz Julius.
Strahonya Antun, Trg Slobode 7.
Söhnel Ernest.
Vergles i Prandell, Trg Slobode.

VARVARIN (sr. temnićski, Moravska)
Ilić Stevan, Grofa Orurka.
Kostić Đorđe, Dušanova.

VELIKA GORICA (Savska)
Čop Josip. T. adr.: Čop.

VELIKA KIKINDA (Dunavska)
Bogdan Marko. Tel. 60.
Karl Bela. Tel. 1-16.
Malograjski Vlajko. Tel. 1-24.
Radović braća. Tel. 4.

VELIKA PLANA (Moravska)
Petrović Andra i sin. Tel. 18.
Veličković braća.

VELIKI BEČKEREK (Dunavska)
Ambrozi Josif.
Bolesni Anton i sin.
Daun Đula.
Pavlović Pavle. Tel. 47.

VELIKO GRADIŠTE (Dunavska)
Baikić Dragiša, Kralja Milana 32.
Dobričić Milivoje, Marveni trg 27.
Jovanović Svetislav, Marveni trg 17.
Karamarković Voja, Kralja Milana 78.
Obradović Dimitrije i sin, Kralja Milana 51. Tel. 8.
Pavlović Dragomir, Marveni trg.

VINKOVCI (Savska)
Buschbacher Josip, Trg Slobode.
Gross Ignjat i sin, Kraljice Marije 13. Tel. 20.
Mayer i Prill.
Pukumicki Dragutin.
Reitter M.
Terkulia Jovan, Srpska ul.

VIROVITICA (Savska)
Francetić M.
Hrvatsko dioničko prometno društvo.
Lausch Julio i drug d. d.
Pavelić Luka, Gajeva 3. Tel. 7. T. adr.: Zvono.
Pavelić Mato, Zrinjska 3. Tel. 31.
Steiner i Pudenić otprije I. Demetrovića nećak.
Schwarz Josip, Strossmayerova 2. Tel. 25.

VISOKO (Drinska)
Marić Mijo.
Papo Markus.
Pinjo Alija.

VRŠAC (Dunavska)
Bauer braća.
Filipović K. Aleksandar.
Jovanović Josa.
Milanović Milan.

VUKOVAR (Savska)
Pollak Oton.
Radivojević Đorđe, Strosmayerova 4.
Tachtler Aleksander, Kralja Petra 19. Tel. 58.
Wollner Dragutin, Magotajeva ul. 2. T. adr.: Nova gvozdara.

ZAGREB (Savska)
»Akord« trgovačko d. d. za promet metal. robom i alatom, Starčevićev trg 5. Tel. 42-31. T. adr.: Accord.
»Alat« industrijsko d. d., Amruševa 4. Tel. 37-12. T. adr.: Alat.
Anić Marko, trgovina gvozdarske i bojadisarske robe, Savska 136.
Barjaktarović S. k. d., trgovina željeznim i elektrotehničkim materijalom. Tel. 20-88. T. adr.: Metocyklop.
Barzel k. d. Spitzer i drug, trgovina raznih kovina, Ivkančeva 31. Tel. 32-49. T. adr.: Barzet.
Blažek Josip, trgovina željeznom robom, Petrinjska 40. Tel. 71-41.
Budicki Ferdo, trgovina sisaljka i štrcaljka i mehanička radiona, Hatzova 10. Tel. 35-16.
Bošnjak Dragutin, agenturni posao i trgovina željezom, Klaonička 9. Tel. 54-15.
»Calin« Fuchs O. i drug, k. d. za promet kovinama i željezom, Ilica 15. Tel. 78-85. T. adr.: Calin.
Chaudoirovy kovinski zavody d. d. Podmokly, podružnica Zagreb, Tomašićeva 10. Tel. 58-93. T. adr.: Chaudoir.
Dabić B., tvornička zastupstva, Vetranićeva 4.
Deutsch Ignatz i brat, tehnički posao, Masarykova 20. Tel. 42-86. T. adr.: Ignatz Deutsch.
Draženović G., trgovina metalne robe, željeza, boja, lakova i četaka, Maksimirska 51. Tel. 79-86. T. adr.: Draženović.
Drnovšek braća, trgovina kovinama, Palmotićeva 68. Tel. 52-27. T. adr.: Deral.
Friedrich Arnold, trgovina željeznih i metalnih proizvoda, Praška 22. Tel. 56-21.
Hirschl Artur, agenturni i komis. posao metalnim i zemalj. proizvodima, Vukotinovićeva 5. Tel. 26-98. T. adr.: Alliance.
»Istok« d. d., metalna roba, industr. i poljoprivredni strojevi, Svačićev trg 11. Tel. 52-89. T. adr.: Istokomers.
Industrijsko i trgovačko d. d., generalno zastupstvo t. t. Steirische Gusstahlwerke A. G. Wien-Judenburg, Jelačićev trg 12. Tel. 63-86. T. adr.: Styriačelik.
Jugosl. Schoeller-Bleckmann, trgovina čelične i metalne robe i željezničkog materijala, Martićeva 12 Tel. 66-27. T. adr.: Phönixstahl.
Kauders M., trgovina željeznog i metalnog pokućstva, Amruševa 1. Tel. 51-49.
Kliman Josip, trgovina elektrotehničkog materijala i metalne robe, Strosmajerov trg 7. Tel. 76-68.
Koller R. ing., tehnička poslovnica, Tomašićeva 6. Tel. 33-86.
Kontinentalno društvo za trgovinu željeza, Mažuranićev trg 5. Tel. 45-43, 45-44.
Kopmann Pavao, zastupstva tvornica željezne robe, Beogradska 13 Tel. 66-93. T. adr.: Turpija.
Kras Miroslav, trgovina industr. sirovinama i željeznim materijalom »Jugofurda«, Bednjasnka 2. Tel. 66-49.
Kronfeld braća d. d., trgovina građev. materijala, traverza i betonskog željeza, Branimirova 47. Tel. 32-29, 46-15. T. adr.: Kronfeld.
Kučera V., trgovina blagajna, Ilica 21. Tel. 22-02.
Kühner Matija, zastupstva željezničkih industrija, Boškovićeva 42. Tel. 83-77.
»Laboritas« k. d. Dr. O. Lederer i drugovi ,Mihanovićeva 28. Tel. 36-91. T. adr.: Laboritas.
Matern Bruno, zastupstvo tvornica metalne robe i trgovina metalnom robom, Zvonimirova 27. Tel. 25-45
Mervar i Hodniković, trgovina željeznom robom, Bakačeva 2. Tel. 31-26. T. adr.: Mervarhodniković.
»Metalik« Stranić Drag., trgovina željeza i željezne robe, Nikolićeva 14. Tel. 82-65.
Mitrović Milan, trgovina željezom i željeznom robom, Ilica 73. Tel. 81-05.
Mohr Viktor, tvorničko i trg. zastup., Vlaška 76b. Tel. 63-20. T. adr.: Morvik.
Neumann Aleksander ing., trgovina željeznog i željezničkog materijala, Radišina 6. Tel. 21-48. T. adr.: Pacific.
Novikromar d. d., centralni prodajni ured tvornica šarafa, Boškovićeva 40. Tel. 25-16. T. adr.: Novikromar.
Okretić Karlo ing., trgovina strojeva, alata i tehničkih potrepština, Kraljice Marije 23. Tel. 21-97. T. adr.: Iko.
Petrinjak Franjo, trgovina željeznom i miešovitom robom, Maksimirska 27. Tel. 76-15.
»Petroplin« k. d. Kandučar B., trgovina tehničkih potrepština i svih vrsti petroleum-plin svetiljaka, Radišina 9. Tel. 66-38. T. adr.: Petroplin.
Pexidr Srića V., zastupstva britanskih industrijalaca, Radišina 11. Tel. 23-60. T. adr.: Rebritman.
Pick Rudolf, trgovina furnitura i alata, vlas. Zureff Leon, Samostanska 2. Tel. 74-72.
Podgornik Srećko, zastupstvo tvornica stolnog suđa i alpaka jedaćih pribora, Martićeva 13.
Polić i Mumić, trgovina željezom, Ilica 214. Tel. 29-28.

Pollak Bela naslj., trgovina željezom i metalnom robom, Vlaška 44. Tel. 38-01, 61-14. T. adr.: Željezara.
Prodajni ured jugoslovenskih tvornica bravarske i crnolimene robe, Kraljice Marije 36. Tel. 49-55. T. adr.: Jugobrava.
»Promet« Pollak B., tvorničko zastupstvo i trgovina željeznih, metalnih i kemičkih proizvoda, Mesnička 2. Tel. 27-99.
Radan Adolf, trgovina metalne robe i alata, Trg Kralja Tomislava 6. Tel. 52-01. T. adr.: Emarno.
Radan S., trgovina tehničkim i građev. materijalom te alatom, Zrinjski trg 19. Tel. 62-26.
Royko Rikard, trgovina strojeva, alata i tehničkih potrepština, Vlaška 40. Tel. 47-46. T. adr.: Okro.
Schlesinger Adolf, tvornica i promet jedaćeg pribora i metalne robe. T. adr.: Schlesinger.
Schreiber Dragutin, trgovina i talionica kovina, Vlaška 60. Tel. 65-60. T. adr.: Metal.
Sidro d. d. za trgovinu željezom, Vlaška 40. Tel. 54-23. 21-31. T. adr.: Sidro.
Sollar Franjo, trgovina željeznom robom, Ilica 16. Tel. 32-91, 78-91. T. adr.: Sollar.
Stary V. i drug k. d., trgovina metalne robe i alata, Vlaška 95. Tel. 40-33. T. adr.: Staridrug.
»Tegma« industr. i trgovinsko d. d., Starčevaćev trg 6. Tel. 40-12, 64-24. T. adr.: Tegma.
»Tehnopromet« Fodor Josip, industr. i trgovačko zastupstvo, Draškovićeva 58. Tel. 65-08. T. adr.: Tehnopromet.
Thiel Stjepan, agentura i komis. posao metalnom robom, Trenkova 7/II.
Van Berkelov patent-mašine za rezanje, automatske i industrijske vage, Radišina 11. Tel. 54-34. T. adr.: Lekreb.
Wiener Julije, tvorničko skladište kovinskih polufabrikata, Martićeva 21. Tel. 24-69. T. adr.: Lanaria.
Zagrebačka željezara, Jelinek Jos., Jelačićev trg 25. Tel. 55-09. T. adr.: Zagrebačka Željezara.
Željezno-prometno d. d., Boškovićeva 4. Tel. 58-51. T. adr.: Evag. (Tvornica u Bistrici kod Maribora).

ZAJEČAR (Moravska)
Donović Dimitrije, Pašićeva 2.
Đorđević M. Radomir, Vojv. Putnika 1.
Lalović C. Vasa, Kralja Aleksandra 14. Tel. 11.
Lilić Cvetko, Hajduk-Veljkova 48.
Miljković Mihailo i komp., Draškovićeva 9. Tel. 12.
Mišić Perislav, Pašićeva 87.
Panić D. Petar, Pašićeva 15.
Vatović Najdan, Pašićeva 38.

ZEMUN (Beograd)
Busija Anton, Kralja Petra 34.
Mayer Joel, Kralja Petra 13.
Nikolić Miša ml.
Putniković Laza, Kralja Petra 47. Tel 40-27.
Stakić braća.
Vogel Mihailo, Pralja Petra 38. Tel.
Vodopija Josip, Trg N. Pašića. 1-34.

ZENICA (Drinska)
Jeftić Mihailo.
Mutapčić Izetbeg.

ZLATAR (Savska)
Paušić M.

ZVORNIK (Drinska)
Blagojević Risto.
Mustafić Ahmet.

ŽEPČE (Savska)
Nalić Ahmet.

ŽUPANJA (Savska)
Brunschmid Math i sin.
Wollner Karlo.

Zanatske potrepštine

Fournitures p. artians — Gewerbebedarfsartikel — Supplies for trade — Forniture per l'artigianato

BRIJAČKE POTREPŠTINE

Fournitures p. coiffeurs — Friseurbedarfsartikel — Barbers' supplies — Forniture per parucchieri

BEOGRAD
Morokuti i Ferigo, Sremska 3.
Radojlović P. braća, Knez Mihailova 5. Tel. 20-711.
Sujić Vasa, Poenkareova 14. Tel. 26-266.

LJUBLJANA (Dravska)
Besednik G. in drug, Prešernova 5. Tel. 24-39.
Krisper Ant., Mestni trg 26. Tel. 22-29. T. adr.: Krisper.
Samec Ivan, Mestni trg 21. Tel. 22-52. T. adr.: Samec Ivan.
Schmitt F. m., Pred Škofijo 2. Tel. 23-57. T. adr.: Schmitt.

SARAJEVO (Drinska)
Andrle A. i J., drogerija, Štrosmajerova 9.
»Sanitaria«, Bolnička ulica. Tel. 8-53.
»Mundus« Lecov Bernhard, agentura za tehničke artikle, Bolnička ul. 1.
Šahinagić braća, centralna drogerija, Prestolonaslednika Petra 32. Tel. 3-19.

ZAGREB (Savska)
Kralj Vjekoslav, trg. strukovnih potrepština za brijače i vlasuljare naslj. Zvonimir Kralj, Gajeva 25. Tel. 27-01.

KROJAČKE POTREPŠTINE

Fournitures p. tailleurs — Schneiderbedarfsartikel — Tailors' requisites and supplies — Forniture per sarti

BJELOVAR (Savska)
Ackermann M. naslj. V. Lovrak, trg. gotovih odijela, štofova i pribora, Kralja Aleksandra 4.

CELJE (Dravska)
Putan L., Prešernova 5. Tel. 70. T. adr.: Putan.

IVANIĆ GRAD (Savska)
Barišić Tomislav, trgovina krojačke sirove robe na malo.

KARLOVAC (Savska)
Ban Stjepan, trg. konfekcione robe, štofova, krojač. pribora, košulja, šešira i t. d., Strossmayerov trg 1.

LJUBLJANA (Dravska)
Aurjev Avgust naslednik I. Korenčan, Mestni trg 20. Tel. 22-62. T. adr.: Korenčan.
Eger Theresia, Sv. Petra cesta.
Hamann C. J., Mestni trg 8.
Magdič P., Aleksandrova c. 1. Tel. 15. Tel. 28-02. T. adr.: Novak Franjo.
Novak Franjo i komp., Kongresni trg 24-38. T. adr.: Magdič.
Persche A., Marijin trg.
Podkrajšek Jos., Čevljarska ul. 2.
Prelog K., Gosposka ul. 3. Tel. 26-78, 25-62. T. adr.: Karl Prelog.
Šerbec Friderik, Stari trg 4.
Šinkovec A. nasl. Soss K., Mestni trg 18, 19. Tel. 29-26. T. adr.: Soss.
Žargi Ign., lastnik Žagri Bogomir, Sv. Petra c. 11. T. adr.: Žargi.
Žibert A., Prešernova ul. 36/38. T. adr.: Žibert.

MARIBOR (Dravska)
Jančić Karl, Aleksandrova c. 11. T. adr.: Jančič.
Paš Anton, Slovenska 4.

SISAK (Savska)
Poznić Vjekoslav i drug, trgovina manufakturnom robom, krojačkog pribora i cipela, Jelačićev trg 4. T. adr.: Poznić.

ZAGREB (Savska)
Bauer M. vl. S. Quitt, tekstilna roba na veliko, Boškovićeva 40. Tel 31-58. T. adr.: Tex.
Brodarić Milan, trg. manufakturne, tekstilne robe i konfekcije, Vlaška 20, Nikolićeva 10. Tel. 24-87 i 86-25.
Haas Em. i sin, trg. vatom i vatelinom, Boškovićeva 34. Tel. 64-89.
Heršković Aleksander, trg. manufakturne robe, Trg Kralja Petra 5a. Tel. 29-67.
Hübl Antun d. d., česko-jugoslav. veletrgovina sukna, Trenkova 7. Tel. 22-37. T. adr.: Hüblsukno.
Lebinec i drug, trg. manufakturne, pomodne, kratke i galanterijske

robe, Radićeva 1. Tel. 69-02.
»Pribor« specijalna trgovina krojačkog pribora, B. Kohn, Gundulićeva 5. T. adr.: Pribor.
Schneller M., trg. manufakturne i pomodne robe, te pribora za krojače, Praška 4. Tel. 81-79.

KNJIGOVEŠKE POTREPŠTINE

Fournitures p. la reliure — Buchbinderei- Bedarfsartikel — Bookbinders' supplies — Forniture per legatorie di libri

BEOGRAD
Antonijević i Ćuković, Knez Mihailova 21. Tel. 20-947.
Maričić i Janković, Knez Mihailova 26. Tel. 20-172, 20-647, 20-759.
Vasić i Jocić, Knez Mihailova 10. Tel. 20-646.

CETINJE (Zetska)
Vujović Marko, knjižar.

DUBROVNIK (Zetska)
»Jadran« tiskara. Tel. 94. T. adr.: Jadran.

LJUBLJANA (Dravska)
Šagrin, družba z o. z., Miklošičeva c. 6. Tel. 32-98.

NIKŠIĆ (Zetska)
Kavaja braća, knjižari. Tel. 16.
»Progres« knjižara M. Radovičića

OSIJEK (Savska)
»Artija« Pfeiffer Otton, veletrgovina papira, I. Gajev trg 1. Tel. 2-78.
Krbavac i Pavlović, štamparski zavod, štamparija, litografija, knjigoveznica, knjižara, I. Desatičina 35. Tel. 2-45, 5-61.

PANČEVO (Beograd)
Töke, Aleksandar, Frankopanova 5. T. adr.: Töke.

PODGORICA (Zetska)
»Ujedinjenje« knjižara, štamparija i knjigoveznica, Slobode 23. T. adr.: Stanko Miličković.

VARAŽDIN (Savska)
Majer Ivan, Trg Slobode 9a.

ZAGREB (Savska)
Einzig Nikola prije L. Grlić i drug, zastupstvo tvornica papira, Deželićeva 74/II. Tel. 29-61. T. adr.: Superior.
»Jadran« veletrgovina papira i pisaćeg pribora, Singer Dane i drug, Deželićeva 31. Tel. 48-59. T. adr.: Jadranpapir (knjigoveško platno).
Kugli Stj., papirnica i tiskara, Ilica 30. Tel. 40-31 i 60-32. T. adr.: Kugli.
Marberger M. i sin, Dukljaninova 2. Tel. 53-06. (knjigoveško platno).
»Papiros« veletrgovina papira i pisaćeg pribora, Nunčić, Fürst i drugovi, Berislavićeva 16. Tel. 50-43 i 78-33. T. adr.: Kohinor.
»Papirografija«, Lesić Đuro, Draškovićeva 54. T. adr.: Papirograf (platno).
Steiner Lavoslav, veletrgovina papirom i ljepenkom, Jelačićev trg 25. Tel. 28-80, 20-75. T. adr.: Papsteiner.
Višošević Vjekoslav, drž. povl. privredna knjižara, Gundulićeva 24. Tel. 67-69, 29-01, 37-77.

OBUĆARSKE POTREPŠTINE

Fournitures p. cordonniers — Schuhmacherbedarfsartikel — Bootmakers' sundries — Forniture per calzolai

BANOVAJARUGA (Savska)
Petrinec Juraj.

BANJA LUKA (Vrbaska)
Grünfeld Viktor.

BELA CRKVA (Dunavska)
Beckera M. sin. Tel. 30.
Reiner Bernhardt.

BEOGRAD
Akcionarska kožarska zadruga, Prestolonaslednikov trg 23. Tel. 25-179.
Cvejić i Đorđević, Prestolonaslednikov trg 15. Tel. 20-849.
Dajč Žiga, Vukovačka 4. Tel. 25-313.
Damnjanović Đorđe, Kralja Aleksandra 142.
Jeremić Miloje, Poenkareova 12. Tel. 21-816.
Mijatović i Momirović, Knez Mihailova 53. Tel. 21-209.
Mirković Dušan, Prizrenska 15.
Nedeljković i Radunović, Poenkareova 36.
Nikolić T. Milan, Kosovska 1. Tel. 22-681.
Popović N. Stevan, Jug Bogdanova 1. Tel. 24-045.
Rakić Tanasije, Balkanska 54.
Savić A. Milivoje, Zeleni venac 2. Tel. 23-007.
Stanković F. Borisav, Njeguševa 7. Tel. 21-243.
Stokić Borivoje, Prizrenska 4.
Stokić i Cvetković, Poenkareova 22.
Vasić Vlastimir, Kralja Aleksandra 140.
Vasilijević Stanoje, Brijanova (Dvorska) 3.
Veselinović Svetozar, Skadarska 5. Tel. 22-317.

BIHAĆ (Vrbaska)
Bosnić Todor.

BJELOVAR (Savska)
Beck Šandor i brat, trg. koža i postolarskih potrepština.

CELJE (Dravska)
Hofbauer Anton. Tel. 2-33.
Jellenz J., Prešernova 18. Tel. 22. T. adr.: Jellenz.
Stössl Max, Kralja Petra 23. Tel. 1-11. T. adr.: Stössel.

ČAKOVEC (Savska)
Baumsteiger Samuel, trg. kože i postolarskih potrepština.

DALJ (Savska)
Rosenthal Regina.

DARUVAR (Savska)
Kričenski Franjo.
Pollak Oskar, Glavna ul. 5.
Wachtel Otto.

DONJI MIHOLJAC (Savska)
Schulhof Eugen.

ĐAKOVO (Savska)
Hegedušević i Jung, Vilsonova ul.
Ripp Šandor.
Türkl Jakov, Bana Jelačića ul. Tel. 44.

ILOK (Dunavska)
Kaff Salamon, Glavna ul.
Stern Izrael.

INĐIJA (Dunavska)
Pisker Salamon, Kralja Aleksandra 494.

JASTREBARSKO (Savska)
Žuti Stjepan, trg. kožom i žestokim pićem na veliko (podružnica vinom i rakijom, Zagreb, Vlaška ul. 58).

KOPRIVNICA (Savska)
Sternfeld Vitomir, trg. izrađene kože i postolarskog pribora. T. adr.: Kožara Sternfeld.

KRIŽEVCI (Savska)
Kehrbacher Josip, trg. koža i postolarskog pribora. T. adr.: Kehrbacher.

LIVNO (Primorska)
Franić Joco.
Vrdoljak Pero.

LJUBLJANA (Dravska)
Marchiotti I., Sv. Petra c. 30.
Pečenko K., Sv. Petra c. 32. T. adr.: Pečenko K.
Sever Andrej, Stari trg 30.

MARIBOR (Dravska)
Pirich Jos., Aleksandrova c. 21. Tel. 23-38. T. adr.: Pirich Jos.

MIJAČI, pošta ŠPANOVICA (Savska)
Herbolka Stjepan.

MURSKA SOBOTA (Dravska)
Cör Ana.

NAŠICE (Savska)
Ferber Albert, Pejačevićeva 9.
Herzog Geza, Strossmayerova 21.

NOVA GRADIŠKA (Savska)
Jakobčević Antun.
Mandlović Isidor. Tel. 14.
Posavina d. d. Tel. 55. T. adr.: Neumann.
Schönheit Henrieta.
Wachtl i Mandlović.

NOVO MESTO (Dravska)
Mramor Mihael.

NOVSKA (Savska)
Frank Josip, Zagrebačka 126.

OGULIN (Savska)
Beljan Pavao, trg. koža i postolarskih potrepština.

OSIJEK (Savska)
Bartolović i Baum (vlasnik Lavoslav Baum), I. Županijska 6. Tel. 4-33. T. adr.: Bartobaum.
Bauer Bartol, III. Jelačićev trg 14.
Kohn Aron, I. Desatičina 12.
Rennich Jakob, I. Županijska 10. Tel. 4-88.
Zadruga obućara, I. Desatičina 10. Tel. 4-88.

PAKRAC (Savska)
Cvijanović Pero.
Medina David.

PANČEVO (Beograd)
Deutsch Markus. Tel. 2-19.

Dermanović i Groy. Tel. 40.
Sidi A.

PODRAVSKA SLATINA (Savska)
Engl Edo.
Gjurčević Đuro.
Kavgić Mile.
Neumann Adolf, Kolodvorska ul.
Zečić Gligorije.

ROGATEC (Dravska)
Hasenbüchel Leopold.

RUMA (Dunavska)
Kohn Milan.
Sivčević Savo.
Stiperski Vjekoslav.

SARAJEVO (Drinska)
Alkalaj Mihailo, Mali Čurčiluk 10. Tel. 2-80.
Delagija Edhem, Abadžiluk 6.
Kabiljo Zadik Salamonov, Vel. Čurčiluk 35/I.
Pinto David S., Aščiluk 3.

SISAK (Savska)
Stazić Vj., trg. koža i postolarskog pribora, Gajeva 11.

SLAVONSKA POŽEGA (Savska)
Čepelak Marija, Trenkova 1.
Sablek braća, Trenkova 22.
Toth Ivan, Trg Kralja Aleksandra 9.

SLAVONSKI BROD (Savska)
Bohunicki Dominik.
Fischer Ernest.
Mayer Lavoslav.
Vezmar Đuro.

SLUNJ (Savska)
Kovačević R. T. adr.: Rude.

SREMSKA MITROVICA (Dunavska)
Fleischman Josef, Trg Kralja Petra.

STARA PAZOVA (Dunavska)
Deutsch Salamon.
Freund David.
Miler Gerson.
Pisker Jeni ud.
Rot Jakob.
Vojvodić Trifun.

SUŠAK (Savska)
Hajduković Gilda ud., trg. koža, cipela i postolarskih potrepština, Račkoga 14.
Metzger Josip, trg. koža i cipelarskih potrepština, Tomislavova 6. T. adr.: Metzger.
Tatalović i Priskić, trg. koža, postolarskih i opančarskih potrepština, trg. zastupstva i otrpem. posao. Poštanski pretinac 53.

SV. IVAN ZELINA (Savska)
Koščec Franjo, trg. koža, postolarskih i remenarskih potrepština.

ŠAMAC BOSANSKI (Drinska)
Softić Muhamed, trgovina koža.

ŠID (Dunavska)
Gruja Stevo.
Peter Đuro.

TRAVNIK (Drinska)
Abinun Mošo D.

TUZLA (Drinska)
Landa Arnošt.
Mehmedić Smail, Čaršijska. Tel. 53.
Zaimović Muhamedbeg.

VALPOVO TRG. (Savska)
Latijak Antun.
Schwarz Herman.

VARAŽDIN (Savska)
Antolković Nikola, trg. koža i postolarskih potrepština, Šenoina 8. Tel. 1-43. T. adr.: Antolković.
Hary Teodor, trg. kože i postolarskog pribora na vel. i malo. Tel. 68. T. adr.: T. Hary.
Lazar M., trg. kožom i postolarskim priborom, Draškovićeva 2.

VELIKA KIKINDA (Dunavska)
Čurčić Aleksandar.
Papdi Franje ud.
Reiter i Keri. Tel. 1-99.

VELIKI BEČKEREK (Dunavska)
Eckstein Jovan i sin. Tel. 1-04, 3-14.
Palmai Stevan.
Risenberg Emanuel.

VINKOVCI (Savska)
Beck Alberta nasljednik Marton braća, Kumičićeva 45. Tel. 95 i 1-25.

VIROVITICA (Savska)
Atstädter i Herzog, Strossmayerova ul.
Bazijanac Mijo, vlasnik Bartolović August, Stjepana Radića. Tel. 30.
Kohna Ignaca naslj. vlasnici Kremen i Bader, Stjepana Radića 18.
Weinberberg Julijo, Strossmayerova 2.

VRŠAC (Dunavska)
Blumm Franja.
Fischer Viktor.
Jeger i Reinhardt.

VUKOVAR (Savska)
Drenovac Jovan, Kralja Petra 28.
Eder Gottfried, Kralja Petra 15.
Kaiser Lavoslav, Pašićev trg.

ZAGREB (Savska)
Baum braća, trg. koža i t. d., Jurišićeva 30. Tel. 44-28. T. adr.: Brabaum.
Bernstein P. i sinovi, trg. sa izrađenom kožom, Gundulićeva 4. Tel. 32-01. T. adr.: Bernsteinsin.
Brik Ed., trg. koža i postolar. pribora, Nikolićeva 17.
Goldmann Herman, trg. kožom, Jurišićeva 16a. Tel. 39-49.
»Haan i Križanić«, trg. kožom, Vlaška 6.
Hertmann Josip i sin d. d. za trgovinu kožom, Jelačićev trg 25. Tel. 44-20. T. adr.: Hertmansin.
Hertmann Viktor, zastupstvo koža, remenja i postolarskih potrepština Martićeva 25. Tel. 63-46. T. adr.: Viktor Hertman.
Kelčec - Sovec Ivan, trg. koža te postolarskog, opančarskog i remenarskog pribora, Savska c. 58.
Kuffler Miroslav, glavno zastupstvo i komisiono skład. Braće Prager, Boškovićeva 38. Tel. 83-97.
Magulac Franjo, prije M. Tušek, trg. kože i postolarskog pribora, Masarykova 24.
Oblat Julio, trg. postolarskih potrepština, Jelačićev trg 28. Tel. 26-69.
Posarić Cvetko, trg. koža i postolarskih potrepština, Tratinska c. 55.
Slavnić N., trg. kože, obućarskog i remenarskog pribora, cipela i kožne galanterije, Jurišićeva 2. Tel. 46-33.
Stern Aleksander, trg. koža i postolarskog pribora, Ilica 55.
Stoeger i Kolmar d. d. za promet kožom i postolarskim potrepštinama, Ilica 13. Tel. 39-67. T adr.: Stoegerkolmar.
Schlesinger Makso, trgovina koža, Vlaška 26. Tel. 20-55.
Schreiber i Mayer, skladište koža i postolarskih potrepština, Jurišićeva 24. Tel. 32-81.
Schultz Ljudevit, trg. kožom, Ilica 132. Tel. 58-83.
Tkalec Stjepan, trg. koža i postolarskih potrepština, Maksimirska c. 49.
»Triglav« d. d., trgovina kožom i postolarskim potrepštinama, Preradovićeva 12. Tel. 28-43.

ZEMUN (Beograd)
Goldstein Ervin, Subotića ul. 8. Tel. 40-70.
Rosenberg Lazar, Kralja Aleksandra 11.
Sećanski braća.
Sonnenberg Herman i sin, Kralja Petra 41.

ŽUPANJA (Savska)
Bušić Ivan.

REMENARSKE I SEDLARSKE POTREPŠTINE

Fournitures p. selliers — Sattlerbedarfsartikel — Saddlers' supplies Forniture per sellai

BANJA LUKA (Vrbaska)
Tešanović Joco.

BEOGRAD
Jeremić P. Miloje, Poenkareova 12. Tel. 21-816.
Mijatović i Momirović, Knez Mihailova 53. Tel. 21-209.

BOSANSKI BROD (Vrbaska)
Filipović Vladimir.

JASTREBARSKO (Savska)
Žuti Stjepan, trg. kožom i žestokim pićem na veliko.

SARAJEVO (Drinska)
Fiala Z. F., Aleksandrova 67.
Haller Stefan, Gor. Tabaci 12.
Sušnik Franjo, Mis Irbina 12.
Zdunić Mato, Vojvode Putnika 25/a.

SLUNJ (Savska)
Kovačević R. T. adr.: Rude

SUŠAK (Savska)
Tatalović & Priskić, trg. koža, postolarskih i opančarskih potrepština, Poštanski pret. 53.

SV. IVAN ZELINA (Savska)
Koščec Franjo, trg. koža, postolarskih i remenarskih potrepština.

ZAGREB (Savska)
Baum braća, trg. koža i t. d., Jurišićeva 30. Tel. 44-28. T. adr.: Brabaum.
Bernstein P. i sinovi, trg. sa izrađenom kožom, Gundulićeva 4. Tel. 32-01. T. adr.: Bernsteinsin.
Juhn Viktor, remenarsko-sedlarski i autopribor, Radićeva 10. Tel. 20-34. T. adr.: Juhn.
Kelčec - Sovec Ivan, trg. kože, te postolarskog, opančarskog i remenarskog pribora, Savska c. 58.

Tržec i drug, trg. kovčega i kožnate robe, Ilica 75. Tel. 73-69.

STOLARSKE POTREPŠTINE

Fournitures pour menuisiers — Schreinebredarfsartikel — Goiners' supplies — Forniture per falegnami

OSIJEK (Savska)
Društvo za obrtne potrepštine Ernest Goldstein i komp., specijalna trgovina stolarskih potreba, I. Desatičina 37. Tel. 3-57. T. adr.: Društvo.

ŠTAMPARSKE POTREPŠTINE

Fournitures pour imprimeries — Druckereibedarfsartikel — Printers supplies — Forniture per tipografie

BEOGRAD
Monograf, Dobračina 11. Tel. 27-121.

STEVAN DANKULOV

VERTRETER DER SCHRIFTGIESSEREIEN BERTHOLD UND STEMPEL A. G. UND DER DRUCKFARBENFABRIKEN KAST UND EHINGER GES. M. B. H.

GRAPHISCHES FACHGESCHÄFT UND MASCHINELAGER

BEOGRAD

KOSMAJSKA 24.

Fernsprecher 24.021

ooo

Drahtanschrift: DANKULOV

Postsparkassenkonto 54222.

BRZA ŠTAMPARSKA MAŠINA

EUROPA

SCHNELLPRESSENFABRIK

FRANKENTHAL

ALBERT & Cie A. G.,

Frankenthal (Pfalz)

PRETSTAVNIK:

Fabrike knjigovezačkih mašina Chn. Mansfeld, Leipzig.
Fabrike heftmašine Herfurt & Heyden, Leipzig.
Fabrike grafičkih boja E. T. Gleitsmann, Rabenstein.

Stovarište celokupnog štamparskog i knjigovezačkog materijala

GENERALNO ZASTUPSTVO
GRAFIČKA STRUČNA RADNJA

Monograf

BEOGRAD

Dobračina 11 — Telefon 27-121
Tražite iscrpna uputstva i kataloge

Dankulov Stevan, Kosmajska 24. Tel. 24-021. T. adr.: Dankulov.

ZAGREB (Savska)
Chromos d. d., Frankopanska 12. Tel. 59-55, 35-33. T. adr.: Chromos.

TAPETARSKE POTREPŠTINE

Fournitures p. tapissiers — Tapezierer-Bedarfsartikel — Upholsterers' supplies — Forniture per tapezzieri

SARAJEVO (Drinska)
Altarac Moric A.
Đurđić Ljubisav, Fra Grge Martića trg.
Hofender Franjo i drug, Aleksandrova 65.
Kabiljo H. M. i drug, Karadžića 3.
Lipnik M., Terezija 36.
Tubinović Danilo, Kračule 2.

VARAŽDIN (Savska)
Schwarz Julio, skladište stolarskih i tapetarskih potrepština, Kukuljevićeva 3.

ZAGREB (Savska)
Juhn Viktor, remenarsko-sedlarski i autopribor, Radićeva 10. Tel. 20-34. T. adr.: Juhn.
Omerzo J. i drug, specijalna trgovina tapetarskih potrepština, Praška 5. Tel. 21-83.
Poljokan A., agenturni i komisionalni posao tapetarskim potrepštinama, Mesnička 7. Tel. 59-06.

Papir i knjige

Papier et livres — Papier und Bücher — Paper and books — Carta e libri

KNJIŽARE I PAPIRNICE

Librairies et papeteries — Buch- und Papierhandlungen — Booksellers and paper merchants — Librerie e cartolerie

ANDRIJEVICA (Zetska)
Kuburović Radomir.

ARANĐELOVAC (Dunavska)
Dimitrijević Sava.
Dumović Tanasije.
Jovanović Milovan.

BANJA LUKA (Vrbaska)
Fon i Grgić.
Jović Zvonimir.
Komadina Milka.
Šakić braća, Kr. Alfonsa 34.
Ugrenović S. i sinovi.
Uzelac Milan, Kralja Alfonsa 67.
Wolf Ladislav.

BAR (Zetska)
Hajduković Ilija.

BELA CRKVA (Dunavska)
Hepcke Berthold.
Radulović Stevan.
Stanković Nikola.

BELA PALANKA (Moravska)
Antić Džuna, Kralja Milana Oslobodioca.

BEOGRAD
Antonijević i Ćuković, Knez Mihailova 21. Tel. 20-947.
Baruh M. Natan, Zmaja od Noćaja 11. Tel. 23-062.
Grdanički Svet., Vasina 5. Tel. 24-013.
Horovic Kornelj, Cara Uroša 5. Tel. 20-583.
»La Frans« Tešić S. Dragoljub, Poenkareova 32. Tel. 25-309.
Levi Moric, Kralja Petra 45. Tel. 23-148.
Lukarević i Gođevac, Knez Mihailova 39. Tel. 21-425.
Maričić i Janković, Knez Mihailova 26. Tel. 20-172, 20-647, 20-759.
Mihailović i Tucaković, Kralja Milana 18. Tel. 22-135.
Pantić i drug, Kr. Petra 19. Tel. 21-920.
»Papirus« Novaković i Živković, Kralja Milana 8. Tel. 21-933.
Pavlović M. Jefta i komp., Knez Mihailova 41. Tel. 21-641.
Pelikan F., Kralja Milana 6. Tel. 21-602.

KNJIŽARA F. PELIKAN

Knjige, stručni listovi, modni žurnali na svima jezicima

BEOGRAD

KRALJA MILANA BROJ 6

Telefon 21-602

Stojanović Drag., Vasina 9. Tel. 20-254.
Vasić i Jocić, Knez Mihailova 10. Tel. 20-646.
Živadinović D. Jovan i komp., Uzun Mirkova 5. Tel. 24-992.

BEROVO (Vardarska)
Milenković Ljuba.

BIHAĆ (Vrbaska)
Furdek Rudolf.
Mandić braća.
Zorić Dušan.

BIJELO POLJE (Zetska)
Jovančević Simo.

Vučetić Dušanka.

BIJELJINA (Drinska)
Sofrenović Uroš.

BITOLJ (Vardarska)
Gligorović Đorđe, Kralja Petra 23.
Pandarević Dimitrije.

BJELOVAR (Savska)
Uiberal O. i drug, Trg Kralja Petra 5. Tel. 32.

BLED (Dravska)
Hočevar Josip, Aleksandrovo šetalište. T. adr.: Knjigarna Hočevar. (Podružnica: Krško ob Savi).

BOLJEVAC (Moravska)
Tomić N. Dušan, Kralja Aleksandra 31. Tel. 16.

BOSANSKI BROD (Vrbaska)
Štimac Josip.

BRČKO (Drinska)
Burović Draginja.

BUJANOVAC (Vardarska)
Kostić Antonije.

CAREVO SELO (Vardarska)
Jovanović Panta.

CAZIN (Vrbaska)
»Zvijezda«.

CELJE (Dravska)
Goričar & Leskovšek, Kralja Petra c. 7. Tel. 39. T. adr.: Goričar Leskovšek.
Lager Neckermann Flora.

CETINJE (Zetska)
Đuroković F. Stanica.
Prlja I. Anđa.
Vujović Marko.
Vujović F. Petar.

CRIKVENICA (Savska)
»Liburnia« knjižara i papirnica, Vinko Škarica.

ČAČAK (Drinska)
Pavlović S. Jaroslav.
Petrović Branislav.
Šljivić braća.

ČURUG (Dunavska)
Glavaški Danilo.

ĆUPRIJA (Moravska)
Dinić Kosta, Kralja Petra 18.
Jožanović N. Đoka, Kralja Petra 55.

DANILOVGRAD (Zetska)
Grgurević Marija.
Marenić Petar i sinovi.

DARUVAR (Savska)
Goldberger Dragutin. Tel. 6.
Stransky Emon.

DEBAR (Vardarska)
Atanasović Hristina.

DERVENTA (Vrbaska)
Mičić Stjepan.

DOBOJ (Vrbaska)
Kačavenda Nikola.

DONJI MIHOLJAC (Savska)
Polgar Ivan.
Margold Gustav Ernest. Tel. 9.

DUBICA BOSANSKA (Vrbaska)
Božić Slobodan, papirnica.
Misaljević Milan R.

DUBROVNIK (Zetska)
Feranti braća.
»Jadran« tiskara. Tel. 94. T. adr.: Jadran.
Pešević Lujo.

ĐAKOVICA (Vardarska)
Jaja Rušid.
Lješ Ramadan.
Vuković Bogdan.

ĐAKOVO (Savska)
Bruck Makso.
Kraljević Matija.
Sabo Ivan.

ĐEVĐELIJA (Vardarska)
Hadži Mitević Dimitrije.

FOČA (Zetska)
Zečević Stefan.

GACKO (Zetska)
Batinić Đorđo.

GILJANE (Vardarska)
Dičić i Popović.
Simonović Todor.

GOSPIĆ (Savska)
Kolacević Ivo.
Maksimović M. A.

GRAČANICA (Vrbaska)
Milisavljević Velinka.

GRADAČAC (Vrbaska)
Spasojević A. M.

GRADIŠKA BOSANSKA (Vrbaska)
Rak Eugen.
Žarković Petar.

HERCEGNOVI (Zetska)
Sekulović J. Tel. 11.

INĐIJA (Dunavska)
Janković Sava.

IVANJICA (sr. moravički, Zetska)
Jeremić Đura.
Spasović Vukašin.

JAGODINA (Moravska)
Mladenović Ljubiša, Kralja Petra ul.
Nenković Ilija, Kralja Petra ul.

KARLOVAC (Savska)
Fröhlich Oton k. d., Gundulićeva 1.
Reich L., Radićeva ul. 9. Tel. 39. T. adr.: Reich.
Šojat Slavko i drug, Banija 9.
Vorkapić Andrija. T. adr.: Knjižara Vorkapić.

KNJAŽEVAC (Moravska)
Đorđević S. Dušan, Trg Kralja Petra 9.
Šegović M. Aleksa, Trg Kralja Petra 28.
Tasić Đ. Toma, Kralja Aleksandra 11.

KOČANE (Vardarska)
Šaćir Arif.
Vanđelović Toma.

KOLAŠIN (Zetska)
Krgović Jakov.
Radonjić Radule.
Tošković Mašan.

KOPRIVNICA (Savska)
Vošicki Vinko.

KORČULA (Primorska)
Tedeschi Ivo P.

KOTOR (Zetska)
Bjeladinović D. i brat.

KOVIN (Dunavska)
Oberleiter Robert.

KRAGUJEVAC (Dunavska)
»Napredak« Maksić Bogoljub, Kralja Aleksandra 32.
»Obilić« Petrović Nikola, Kralja Aleksandra 30.
»Studentska« Nikolić Nikola, Kralja Aleksandra 17.
»Vuk Karadžić« Stojanović Dušan, Karađorđeva 26.

KRALJEVO (Moravska)
Mitrović Milenko, Miloša Velikog 9.

KRALJEVO SELO (Moravska)
Nikolić M. Ilija, Kraljev trg 39. Tel. 4.

KRAPINA (Savska)
Vanić Vinko.

KRATOVO (Vardarska)
Vučetić Maga.

KRIVA PALANKA (Vardarska)
Belešković Geozdan.
Tamburković Slave.
Trajčević Nikola.

KRIŽEVCI (Savska)
Breyer Ivo.
Goldberger Josip, Kr. Jugosl. povlaštena knjižara, papirnica, tiskara i knjigovežnica. Tel. 38. T. adr.: Goldberger.
Neuberg Gustav.

KRUŠEVAC (Moravska)
Budimović Đorđe, Knez Miloševa 121.
Filipović Vojislav, Kosovski Spomenik 5.

KRUŠEVO (Vardarska)
Zisić Anastas, Pašićeva.

KUČEVO (Moravska)
Adamović Svetozar, ul. Kraljice Marije.
Blagojević Uroš, ul. Kralja Aleksandra.
Vukotić i P. Živanović, ul. Kralja Aleksandra.

KUMANOVO (Vardarska)
Cerić Marko, Trg Kralja Aleksandra.
Gligorijević Toma, ul. Kralja Aleksandra.
H. Popović Đorđe, ul. Poenkareova.

LEBANE (Vardarska)
Dragović M. Božidar.

LESKOVAC (Vardarska)
Diskić Vasa, Kralja Petra 71.
Diskić M. Vlada, Kralja Petra 49.
Obrenović Živojin, Kraljice Marije 2.
Petrović Blagoje, »Mlad. Pokret«, Kralja Aleksandra 137.
»Pokret« Nikola Petrović, Cara Nikole II 1.
Prosvetna knjižara »Soko«, Kralja Petra 40.

Stojanović Jovan «Šuljaga«, Kralja Petra.

LIVNO (Primorska)
Đaić Anto.
Kaić Mato.

LOZNICA (Drinska)
Kokanović Živan.

LJUBLJANA (Dravska)
Jugoslovanska knjigarna, r. z. z o. z. Pred Škofijo 5. Tel. 25-29.
Kleinmayr Ig. & Bamberg Fed., družba z o. z., Mikiošičeva c. 16. Tel. 31-33. T. adr.: Kleinmayr.
Knjigarna Glasbene Matice, Kongresni trg 9.
Narodna knjigarna, družba z o. z., Stritarjeva 2. T. adr.: Narodna knjigarna.
Nova založba, r. z. z o. z. Ljubljana, Kongresni trg 19. Tel. 27-93. T. adr:. adr.: Nova založba.
Prelog A., družba z o. z., Marijin trg 8. Tel. 34-56. T. adr.: Prelogante.
Sfiligoj Anton, Sv. Petra c. 2.
Schwentner L., Prešernova 3. Tel. 20-73. T. adr.: L. Schwentner.
Tiskovna zadruga v Ljubljani, r. z. z o. z. Šelenburgova 8. Tel. 20-36. T. adr.: Tiskovna zadruga.
The Rex & Co. Zvolinski & Mravljak, Gradišče 10. Tel. 22-68. T. adr.: Rexcompany.
Zvezna knjigarna družba z o. z., Šelenburgova 7.

LJUTOMER (Dravska)
Knjigarna »Panonija« J. Sušec & A. Sert.

MARIBOR (Dravska)
Heinza Viljem dediči, Gosposka 26.
Legat Ant. Rud. & Co. prva specijalna trgovina s pisalnim stroji in pisarniškimi potrebščinami, Slovenska ul. 7. Tel. 21-61. T. adr.: Legat
Scheidbach Karl, Gosposka 28.

MLADENOVAC (Dunavska)
Ilić N. C. Jelena, Kralja Petra 86.
Jovanović Hristifor, Kralja Petra 99.

MOSTAR (Primorska)
Dudić Trifko.
Jeremić Ilija i Risto, papirnica.
Kalajdžić B. N., knjižara i papirnica.
Pacher i Kisić, knjižara i papirnica.
Vujičić Risto.

NAŠICE (Savska)
Rehak i Štenger.

NEGOTIN VARDAR (Vardarska)
Apostolović Panče.

NIKŠIĆ (Zetska)
Kavaja Ilija.
Radoičić Milutin.

NIŠ (Moravska)
Andrić Milan, Trg Kr. Milana.
Glavički Dragutn, Obrenovićeva ul. Tel. 1-42.
Marković Novica, Obrenovićeva.
Stefanović Sreten, Trg. Kr. Milana.
Šišković Aleksandar, Obrenovićeva.

NOVA GRADIŠKA (Savska)
Bauer M.
Đebač Nikola.

NOVI BEČEJ (Dunavska)
Jovanović Giga. Tel. 10.

NOVI BOSANSKI (Vrbaska)
Šolc Đuro.

NOVI PAZAR (Zetska)
Ivanović Života, Kralja Aleksandra ul. 1.

NOVI SAD (Dunavska)
Bachinger Stevan, Njegoševa ul.
Ivković Đorđa nasl., Dunavska 13.
Ležimirac Vladimir, »Slavija«, Pašićeva ul.
Mišić braća, Kr. Petra ul.
Šmolka, knjižara, Jevrejska ul.

OBRENOVAC (Drinska)
Kimerl A. Kosta, Kralja Petra 106.
Lovrić Jelica, »Polet«, Kralja Petra 158.

OGULIN (Savska)
Stipan braća, knjigotiskara, knjižara i papirnica. T. adr.: Stipan.

OHRID (Vardarska)
Parmaković Slavko i Čelović Ćirilo.

OSIJEK (Savska)
Adler Zlatko, I. Draškovićeva 3. Tel. 1-83.
Dirnbah Milan, I. Županijska 17.
Frank Bela, I. Radićeva 30. Tel. 4-01.
Friedman Miroslav, I. Pejačevićeva ul. 4.
Haladi-Dietz Bogdan »Akademija«. I. Kapucinska ul. 6. Tel. 2-65. T. adr.: Akademija.
Kampuš Ivan, I. Pejačevićeva ul. 6.
Klein Armin, I. Županijska ul. 11.
Lang i drug, vlasnik Ilija Thau, trgovina knjiga. I. Preradovićevo šetalište 1. Tel. 5-27. T. adr.: Lang komp.
Mandić Ferdo, II. Karađorđev trg. Tel. 3-66.
Pfeiffer Oton, »Artija«, trgovina papirnate robe i pisarničkog materijala na veliko, I. Gajev trg 1. Tel. 2-78. T. adr.: Artija.
Sekler Ljudevit, I. Desatičina ul. 7. Tel. 1-87.
Selzer i Rank, III. Jelačićev trg 21. Tel. 3-19.
Süsz Ljudevit, I. Kapucinska ul.
Szekler Jakša, trgovina papira i pisaćeg pribora, I. Anina 10. Tel. 1-77.

PAKRAC (Savska)
Filipović braća.

PALANKA (Dunavska)
Kojić Tihomir.
Martinović Milan.
Stanković Miloš.

PANČEVO (Beograd)
Jugoslovenski štamparski zavod. Tel. 49.
Kohn Samuel.
Kraus Arpad.
»Kultura« Milutinović Đura.
Milutinović Irena.
Nahačai Jovan.
»Napredak«. Tel. 1-21.
Oknarević Olga.
»Prosveta«.

PEĆ (Zetska)
Barzut Nikola, ul. Kralja Aleksandra 17.
Gerić Arsenije.
Perović Nikola.

PETRINJA (Savska)
Kostinčar S., povlaštena knjižara, galanterija i knjigovežnica.

PETROVAC (sr. mlavski, Moravska)
Kostić D. Žika. Kralja Petra 74.
Pavlović St. Stojadin, Kralja Petra 90.

PIROT (Moravska)
Gavrilović M. Vasa, Kneza Mihajla 108.
Đorđević A. Miodrag, Kneza Mihajla 96.
Mančić Radisav, Kneza Mihajla 6.
Pančić Petar, Kralja Aleksndra 88.
Živković-Marmar Petar, Trg Kralja Petra 81.

PODGORICA (Zetska)
»Ujedinjenje.
Vukotić Pero S.
»Zeta«.

PODRAVSKA SLATINA (Savska)
Bauer Ljudevit.
Horvat Franjo.

PRIBOJ (Zetska)
Jelić Vasilije.

PRIJEDOR (Vrbaska)
Haverić Omer.

PRIJEPOLJE (Zetska)
Kurtović Rade.

PRILEP (Vardarska)
Petrović Todor, Prestolonaslednika Petra 67.
Spirović Dimitrije.
Lokvenac Jordan, Prestolonaslednika Petra 65.
Samardžijević Jovan i Minovic Spira.

PRIŠTINA (Vardarska)
Kostić Jovan i komp., Kralja Petra.
Lazić Laza.

PRIZREN (Vardarska)
Asan Husein.
Čemerikić Vasa, Cara Dušana 22.
Lazić Stanko.
Trbušić Damjan, Cara Dušana 90.

PRNJAVOR (Vrbaska)
Milić Đorđo, knjižara.

PROKUPLJE (Moravska)
Stojiljković Milutin, Jug Bogdanova

RAČA KRAGUJEVAČKA (Dunavska)
Stojanović Nikola, Kralja Milana 45. Tel. 10.

REKOVAC (Moravska)
Jovanović Rade, Glavna ul. 54.
Petrović Dimitrije, Glavna ul. 47.
Ristić Nikola, Glavna ul. 27.

RUMA (Dunavska)
Ams Johan.
Cvejić I. »Venac«.
Fišer Martin.
Weninger Robert.

SARAJEVO (Drinska)
Altarac Avram M., Kralja Petra 16
Altarac Jakob M., »Merkur«, Aleksandrova 62.

Buchwald Ferdinand, Zrinjskog 8. Tel. 50.
Finci Leon, Zrinjskog 17. Tel. 98.
Hrvatska industrija papira d. d. Zagreb, filijala Sarajevo.
»Južni Lloyd«, Aleksandrova 76.
Kajon Daniel A., Kralja Petra ul.
Kapon Jakob A., Kralja Petra 4.
Kašiković Nikola, Marijin Dvor.
Kašiković Sreten, Fra Grge Martića trg.
Kattan Simon, Aleksandrova ul. Tel. 4-59.
Kopčić Hamdija, Štrosmajerova ul. Tel. 6-19.
Kranjec Hinko, Aleksandrova 44. Tel. 4-85.
Kušan Jakša, Preradovićeva ul.
Milanović Mihajlo, Kralja Petra 3.
Ozmo Leon, Aleksandrova 113.
Papo Menahem J., Kralja Petra 21.
Papo Moric J., Aleksandrova 73.
Petrović i komp., Koroščeva 15. Tel. 5-09.
»Pogled«, Mudželiti ulica.
Studnička i drug, Strossmayerova 6.
Ukropina Jovo, Kralja Petra 5.
Vidaković Đorđo, Prestolonaslednika Petra 23.

SENTA (Dunavska)
Prva srpska knjižara i trgovina kancelarijskog materijala, Gilića M Milorada.

SISAK (Savska)
Jünker S., knjižara, tiskara i knjigoveznica, Jelačićev trg 4. Tel. 35. T. adr.: Jünker.
»Merkur«, knjižara i papirnica, Šuperina Ivo.

SJENICA (Zetska)
Karamerović Uroš.

SKOPLJE (Vardarska)
Dimitrijević Vasilije, Kralja Petra 51.
»Krajničanac« a. d., Kralja Petra 43.
Popović Jovan, ul. 101, br. 41.
Stojković Milan, Kralja Petra 34.
Todorović Mihajlo, Kneza Arsena

SLAVONSKA POŽEGA (Savska)
Biščan Anka.
Glivetić Ludmila.
Hoffer Adolf.
Vlastelić Cecilija.

SLAVONSKI BROD (Savska)
Kappon Jehil.
Mihić M.
Weber Nikola, naslj. Kappon Kamila.

SOKO BANJA (Moravska)
Milenkov B. Sava, Prestolonaslednika Petra 2. Tel. 12.
Pejović S. Đorđe, Kraljevića Tomislava 83.
Veljković A. Petar, Kraljevića Tomislava 81.

SOMBOR (Dunavska)
Feher Stevana udova, Kralja Aleksandra.
Weiss Isidor, Kralja Aleksandra 14

SOPOT (Dunavska)
Đurić Milija.
Simić Bogosav.

SPLIT (Primorska)
Apolonijo Marij, Zvonimirova ul.
Altaras Regina, Bosanska ul.
Bojanić i Grabovac, Bosanska 3.
Hrvatska knjižara i Leonova tiskara, Hrvojeva ul.
Jurić Vinko, Narodni trg.
Makljanić Ivo p. Antuna, Hrvojeva ul. 2.
Milićić Dragutin Jakovljev, Šibenska 7.
Milišić G. A., Marulićeva 8. Tel. 1-29.
Morpurgo V., Narodni trg 12.
Nikolić N., Trg 9. novembra 1882.
Pandža Jakov, Trg 9. Novembra 1882.
Petrić Andrija, Krešimirova 8.
Petrošić Marijan, Marmontova.
Veletrgovina papira »Novo Doba«, Barišić Mate i Brajević Vinko, Narodni trg.

SREMSKA MITROVICA (Dunavska)
Bilica Steva, Trg Ćire Milekića 5.
Jurketić Ivan, Pukovnijska 8.
Milovanović Božidar, Trg Župe Milekića.
Stajić Slavko.

SREMSKI KARLOVCI (Dunavska)
Zagorica Radivoj.
Živković Jovan.

STARA PAZOVA (Dunavska)
Marinković Dušan, »Prosveta«.

STRUMICA (Vardarska)
Dimitrijević Petar.
Jordana Aščijskog Frosa.
Karčević Vasilije.

SUBOTICA (Dunavska)
»Ateneum«.
»Jedinstvo«, Đokić i drug.
Lipšić I. Lampel.
»Literarija«, Hermann Mavro.
Mamužić Ana.
Wilheim S. i sin.

SURDULICA (Vardarska)
Đorđević Stojan.
Popović Božidar.

SUŠAK (Savska)
»Prosvjeta«, Ahmetović H. Josip, Palača Prve hrvatske štedionice.
Šikić Đuro, Ružićeva ul. 7. Tel. 73 int. T. adr.: Šikić.

SV. NIKOLA (Vardarska)
Popović Andon.

SVILAJNAC (Dunavska)
Todorović M. Žarko i Milošević, Kn. Mihajlova 7. Tel. 20.

ŠABAC (Drinska)
Gajić M. Čedomir, Masarykova 12. Tel. 14.
Jakičić Spasoje, Jevremova 53.
Trifunović Milisav, Jevremova 1. Tel. 83.

ŠIBENIK (Primorska)
Matačić Jerolim p. Petra, kbr. 90.
Povlašćena knjižara odl. grafički zavod E. Vitaliani i sin.

ŠID (Dunavska)
Babić D.
Zečević Milena.

ŠTIP (Vardarska)
Hiljadilković Panče.
Levi Albert Jako.

TESLIĆ (Vrbaska)
Šmitran Marija D.

TETOVO (Vardarska)
Aleksić Dušan, Princa Đorđa 132.
Dimitrijević Petar.
Mihailović Kosta.
Spirić Atanas i Najdić Kuzman.

TRAVNIK (Drinska)
Atijas Leon M.
Lipski Franjo.

TREBINJE (Zetska)
Baraković Luttija.
Grković Stevo M.
Pavlica Savo.

TUZLA (Drinska)
Jakšić braća.
Kamenjašević Giza.
Petrović Jovan.
Stojanović Nikola.

ULCINJ (Zetska)
Mašanović Nikola.

UŽICE (Drinska)
Debeljević Sveta, Kralja Aleksandra 61.
Popović Slavko, Kralja Aleksandra 20.
Romanović Ljubomir, Kralja Aleksandra 12. Tel. 18.

VALJEVO (Drinska)
Jokanović N. Radomir, Vuka Karadžića 12.
Korać C. Đorđe, Vojvode Mišića 7.
Matić M. Vladimir, Vojvode Mišića 35.
Žilović T. Miloje, Vojvode Mišića 1.

VARAŽDIN (Savska)
Hartman Srećko, povlaštena knjižara, trg. papira i knigoveznica, Petrovićev trg.
Majer Ivan, Trg Slobode 9-a.
Stifler J. B., povlaštena knjižara, papirnica i knjigotiskara. T. adr.: Stifler.

VARVARIN (sr. temnićski, Moravska)
Šubaranović K. Milan, Dušanova.
Tasić braća, Dušanova.

VELIKA KIKINDA (Dunavska)
Kolar Stevan.
»Napredak« knjižara.
Radak Jovan, vlasnik Sima Jovanović. Tel. 84.
Repholz Franja.
Seđakov Petar.

VELIKI BEČKEREK (Dunavska)
Almaši Aleksandar.
Beno Kalman.
Buza Ernest.
Drndarski Ljubinko »Pravda«.
Milovanov Aleksandra udova.
Petrovački Svetislav.
Reis Hugo »Đačka knjižara«.
Rubin Armand »Mangold«.

VELIKO GRADIŠTE (Dunavska)
Mihajlović Gojislav, Kralja Milana 16.
Rajković Nastas i sin, Žitni trg 6.

VINKOVCI (Savska)
Kaiser Ljudevit.

Kremer i drug.
Reich J.
Stein Oskar.

VIRJE (Savska)
Tišljar M., Kr. Jugoslavije povlaštena knjižara, papirnica, štamparija i knjigoveznica. T. adr.: Hermo.

VIROVITICA (Savska)
Habijanec A. udova, Zvonimirov trg 1.
Horvat Ivan, Stjepana Radića ul.
Plevnik Zvonimir, Zvonimirov trg. Tel. 19.
Veles Stjepan, Zrinjska 2.

VISOKO (Drinska)
Danon Silvio.

VIŠEGRAD (Drinska)
Đurović Spasoje.
Popović Miloš.

VLASOTINCI (Vardarska)
Mihajlović C. Proka i sinovi, Kralja Milana 24. T. adr.: Mijajlovi.
Mitić Isidor, Miloša Velikog 22. T. adr.: Sidogrčki.

VRŠAC (Dunavska)
Atanasijević Đoka.
Behr Helena.
Kirhner J. E. udova.
Singer Ema.

VUKOVAR (Savska)
Freund H. Leopold.
Novo Doba. Tel. 41.
Tajder Ana.

ZAGREB (Savska)
Auer Rob. Ferd., naslj. Kol. Auer, I. hrv. papirnica i knjižara, Gundulićeva 3. Tel. 30-60. T. adr.: Auer.
Brusina A. naslj. V. i M. Steiner, trg. papira, pisaćeg i risaćeg materijala, Mesnička 5. Tel. 30-71. T. adr. Brusina.
Dattler Josip, trgovina papirom, pisaćih i risaćih potrepština kao i tiskanih proizvoda, Ilica 57.
Delić Ivo, trg. papira i papirnatih proizvoda, Pavla Radića ul. 3. Tel. 50-13. T. adr.: Delpapir.
Devide R., trg. devocionalija, Bakačeva 3.
Einzig Nikola, prije L. Grlić i dr., zastupstvo tvornica papira, Deželićeva 74/II. Tel. 29-61. T. adr.: Superior.
Eliaš Ivan, zavod za umnožavanje planova, Samostanska 6. Tel. 46-36.
Ferderber Vinko, agenturni posao sa slikama, Iločka 9.
Gartner Franjo, zastupstvo i skladište Neusiedler A. G. für Papier fabrikation Wien, Martićeva 15. Tel. 59-22. T. adr.: Neusiedler.
Horetzky Miroslav, zastupnik inostranih tvornica, Masarykova 10.
Hrvatska industrija papira d. d., veletrgovina papira, Trg Kralja Petra 4. Tel. 54-38, 37-42. T. adr.: Papirus. (Filijale: Beograd: Kosmajska 30. Tel. 20-954; Sarajevo: Kralja Petra 30. Tel. 2-16. T. adr.: Hip Beograd, Sarajevo).
»Jadran«, Singer Dane i dr., veletrg. papira i pisaćeg pribora, Deželićeva 31. Tel. 48-59, 34-76. T. adr.: Jadranpapier.
Kaplan Josip, prva jugoslovenska tvornica slika, okvira i letvica za okvire, Pavla Radića 7. Tel. 32-42. T. adr.: Josip Kaplan.
Kelović M., knjižara, Bakačeva 4. Tel. 23-77.
Kugli St., knjižara Kr. sveučilišta i Jugoslovenske Akademije, Ilica 30. Tel. 40-31, 60-32. T. adr.: Kugli.

KNJIŽARA KRALJ. SVEUČILIŠTA I JUGOSLAVENSKE AKADEMIJE
ST. KUGLI
Osnovana god. 1795
SKLADIŠTE HARTIJE NA VELIKO
Tvornica Kesica, štamparija, Knjigoveznica
ZAGREB — Ilica 30.

Marković S., naklada i trg. razglednica, Ilica 5.
Merhaut Jaroslav, knjižara i papirnica, Mesnička 9.
Mihičić Nikola, heliografski zavod, Ilica 12. Tel. 60-03.
»Minerva« nakladna knjižara d. d., Gundulićeva 7. Tel. 78-31, 63-48.
Mužić Ervin, komisionalni posao, Preradovićeva 14. Tel. 67-41.
»Napredak«, knjižara i papirnica, Samostanska 8.
»Nauka«, znanstvena knjižara, Dežmanova 4. (Prolaz Tuškanac). Tel. 85-84.
Nikolić Petar, trg. sa umjetnim i obrtnim tvorinama, Ilica 36/I. Tel. 42-22.
»Orient«, trgovačko skladište, Bernard Biermann, Gajeva 3. Tel. 38-86. T. adr.: Orient.
»Papieros«, veletrgovina papira i pisaćeg pribora, Nunčić, Fürst i drugovi, Berislavićeva 16. Tel. 50-43, 78-33. T. adr.: Kohinoor.
»Penkala« tvornice d. d., Branimirova 43. Tel. 36-12, 36-13. T. adr.: Penkalas. (Podružnica Lepoglava).
Rosskamp Rikard, knjižara, muzikalije i naklada, Praška 10. Tel. 30-64.
»Rubens«, umjetno-nakladni zavod, Cvijić i Bernt, Vlaška 53. Tel. 62-67. T. adr.: Rubens.
Rudžija H. »Papirna«, Mažuranićev trg 7.
»Slavenska knjižara«, St. i M. Radić, Jurišićeva 1. Tel. 23-43. T. adr. Knjižara Radić.
»Slavia« L. Šek, znanstvena knjižara k. d. i papirnica, Draškovićeva 13. Tel. 57-72. T. adr.: Knjižara Slavia.
»Specialimport« Soklić R. F. i komp., uvoz umjetničkih reprodukcija na platnu, te naklada knjiga i slika, Gundulićeva 24. Tel. 37-77.
Steiner Lavoslav, veletrg. papirom i ljepenkom, Jelačićev trg 25. Tel. 28-80, 20-75. T. adr.: Papsteiner.
Strmecki J., knjižara, antikvarijat i posudbena biblioteka, Radićeva 12.
Svoboda Josip, skladište papira, pisaćeg pribora i razglednica, Jurišićeva 24. Tel. 52-73.
Tomšić K., knjižara, papirnica i antikvarijat, Ilica 118. T. adr.: Knjižara Tomšić.
Vasića Z. i V. knjižara, Zrinjski trg 13. Tel. 51-84.
Višošević Vjekoslav, drž. povlašćena privredna nakladna knjižara, Gundulićeva 24. Tel. 67-69, 29-01, 37-77.
Zagrebačko skladište papira, A. Blau, Praška 6. Tel. 27-77.
»Zora«, zavod za raspačavanje knjiga i znanstvenih djela, Ilica 24/I. Tel. 78-49.

ZAJEČAR (Moravska)
Despotović Milojko, Pašićeva 25. Tel. 38.
Diković Sreten, Trg Kralja Petra 30.
Marjanović braća, Trg Kralja Petra 25.

ZAVIDOVIĆI (Drinska)
Šlipagor Ivan, papirnica.

ZEMUN (Beograd)
Đorđević Veselin, Kralja Petra 40. Tel. 41-73.
Goldstein braća.
Lotspeich J. A., Kralja Petra 11. Tel. 40-13.
Löwy Isak. Tel. 40-50.
Mladan M.

ZENICA (Drinska)
Trinki Rafael I., papirnica.
Weiss Adolf, knjižara i papirnica.

ŽABARI (Moravska)
Dimić Ljubisav, Kralja Aleksandra 70.

PAPIR I KARTONAŽA

Papier et cartonnages — Papier und Kartonnage — Paper and cardboard Carta e cartonaggi

BAČKA TOPOLA (Dunavska)
Heitmann Stevan, papirnica.

BEOGRAD
Baruh M. Natan, Zmaja od Noćaja 11. Tel. 23-062.

NATAN M. BARUH
BEOGRAD, Zmaj od Noćaja 11
Telefon 23-062 — Telegram: Baruh
Trgovina papira, kancelarijskog i knjigovezačkog materijala.

Jovanović M. i Co., Nikole Spasića 2. Tel. 20-916. T. adr.: Milan.

Milan Jovanović i Co.
BEOGRAD
Nikole Spasića br. 2
Adresa za telegrame: **Milan, Beograd**
20-916 — Telefon — **20-916**
»Petromax« osvetlenje
»S a f i r« tehnički papir
Kopiranje planova i svih ostalih crteža
Firma je osnovana 1914. a obnovljena 1919. godine.

Horovic K. S., stovarište hartija, Cara Uroša 5. Tel. 20-583.
Levi Moric, Kralja Petra 45. Tel. 23-148.
Lukarević i Gođevac, Knez Mihailova 39. Tel. 21-425.
»Papirus« Novaković i Živković, Kralja Milana 8. Tel. 21-933.

Papier- und Schreibwaren - Grosshandlung
„PAPYRUS“
NOVAKOVIĆ I ŽIVKOVIĆ
BEOGRAD
König Milan Strasse No 8
Vis-à-vis d. HOFFBURG
Telegramme: »PAPYRUS« — Telef. 21-933

Pantić i drug, Kr. Petra 19. Tel 21-920..
Stojanović Drag., Vasina 9. Tel. 20-254.

DUBROVNIK (Zetska)
»Jadran«, tiskara. Tel. 94. T. adr.: Jadran.

STOVARIŠTE HARTIJE

K. S. Horovic

BEOGRAD

Telefon 20-583 Car Uroševa 5

●

sve vrste hartije za pisanje, štampanje, crtanje, pakovanje i t. d.

PAPIERNIEDERLAGE

K. S. HOROVIC

BEOGRAD

Pešević Lujo.

KAMNIK (Dravska)
Slatnar Anton.

KOČEVJE (Dravska)
Lovšin Ivan.

KOTOR (Zetska)
Sekulović J. Tel. 11.

LJUBLJANA (Dravska)
Bonač Iv. imetnica: Bonač Jožica, Šelenburgova 5. Tel. 23-87.
Gajšek Ivan nasl. Z. Tomšić, Sv. Petra c. 2.
Gerber Math., Kongresni trg 4.
Jošt — Praprotnik Marta, Prešernova 54.
Kastelic in drug, Aleksandrova c. 9. Tel. 21-50. T. adr.: Kastelic in drug.
Kovač G., Gajeva ul. 2. T. adr.: Papirkovač.
Mercina in drug, Karlovska c. 8. Tel. 22-32.
»Papir — Ilirija« družba z o. z., Masarykova c. 12.
Papirografija, družba z o. z. Gosposvetska c. 10. Tel. 27-47. T. adr.: Papirografija.
Sfiligoj Anton, Sv. Petra c. 2. T. adr.: Sfiligoj Anton.
»Šagrin«, trgovina sknjigoveškimi in sorodnimi potrebščinami, družba z o. z., Miklošičeva c. 6.
Tičar M., družba z o. z., Šelenburgova 1. Tel. 29-34. T. adr.: Tičar M.
Zeschko A., Cankarjevo nabrežje 1. Tel. 27-12, 25-19. T. adr.: Zeschko. (Tovarniške naprave: Ljubljana, Metelkova 7.

MARIBOR (Dravska)
Geisserja Rudolfa naslednik, Grajski trg 8. T. adr.: Sax Hinko.
Goležˇ Anton, Aleksandrova c. 42. Tel. 26-80.
Platzer A., Gosposka 3.
Podliessnig A., Badlova 7. Tel. 24-48. T. adr.: Podliessnig.
Weixl Vilko ,Jurčičeva 8. Tel. 20-71. T. adr.: Weixl papir.

NOVI SAD (Dunavska)
Ivković Đorđe nasl., trgovina hartije i kancelarijskog materijala, Dunavska 13.
Urban Ignjat i sin. papirnica i knjigovežnica, Kr. Aleksandra ul.
Zima i drug, trgovina hartije i kancelarijskog pribora, Pašićeva ul.

RADOVLJICA (Dravska)
Jaklič Franc.

SARAJEVO (Drinska)
Kabiljo Aleksandar, Krekova 7.
Topla Stevo, Vojvode Stepe obala 32.

SENTA (Dunavska)
Singer i Levai? veletrgovna papira i mešovite robe.

SOMBOR (Dunavska)
Ivkov Sava, trgovina papira i pisaćeg pribora.

SUBOTICA (Dunavska)
»Vojvodina« trgovina papirne robe i igraćih karata, Franja Bede.

SUŠAK (Savska)
Šikić Đuro, tvorničko skladište papira, pisaće i risaće robe, Ružićeva 7. Tel. int 73. T. adr.: Šikić.

ZAGREB (Savska)
American Kondor Company, Filjur i Hirš, Ilica 18. Tel. 35-05. T. adr.: Kondor.
Einzig Nikola prije L. Grlić i drug, zastupstvo tvornica papira, Deželićeva 74/II. Tel. 29-61. T. adr.: Superior.
Gartner Franjo, veletrgovina papira, Martićeva 15. Tel. 59-22. T. adr.: Neusiedler.
Horetzky Miroslav, zastupnik ind. stranih tvornica, Masarykova 10. (komisionar).
Hrvatska industrija papira d. d., veletrgovina papirom, Trg Kralja Petra 4. Tel. 54-38 i 37-42. T. adr.: Papirus (gumirani pair i pergament).
»Jadran« veletrgovina papira i risaćeg pribora. D. Singer i drug, Deželićeva 31. Tel. 48-59, 34-76. T. adr.: Jadranpapir.
Mužić Ervin, agenturni i komisioni posao papirom, Preradovićeva 14. Tel. 67-41.
»Papieros«, veletrgovina papira i pisaćeg pribora, Nunčić, Fürst i drugovi, Berislavićeva 16. Tel 50-43, 78-33. T. adr.: Kohinoor.
Steiner Lavoslav, veletrgovina papira i ljepenke, Jelačićev trg 25. Tel. 28-80 i 20-75. T. adr.: Papsteiner.
»Zagrebačko skladište papira«, veletrgovina papira i pisaćeg pribora te vrpci za stroj A. Blau i drug k. d., Praška 6. Tel. 27-77.

Različita trgovina

Commerces divers — Verschiedene Handelszweige — Various commerce — Commercio vario

GRAĐEVNI MATERIJAL

Matériel de construction — Baumaterial — Builders' material — Materiali da costruzione

ALEKSANDROVO (Savska)
Orlić Antun, građ. preduzimač i trg. građevnog materijala, Aleksandrovo kbr. 46.

BANJA LUKA (Vrbaska)
Babić i Gruberović.
Berković Zvonimir.
Hadži Selimović Bećir.
Hadži Selimović Ćamil.
Lastrić Vito.
Mesić Stojan.
Milić Milan, Kralja Petra drum.
Nanut, Tonček i dr., Kralja Petra drum.
Pongeršić Drago, Kralja Tomislava ulica.
Petarić Sultanija.
Vukmanović Dragutin, Kralja Petra drum.
Živković Dragiša.

BAR (Zetska)
Pavić Čejović. Tel. 15.

BAVANIŠTE (Dunavska)
Grčki Živan.

BELA CRKVA (Dunavska)
J. M. Georgijević i brat.

BEOGRAD
Blažek Jozef, Savsko pristanište, Tel. 21-336.
Brodarsko i bagersko a. d. »Bibad«, Šest Topola. tel. 22-320. T. adr.: Bibad.
Krehlik ing. i Jelinek ing., inžinjersko i tehničko preduzeće, Dušanova 21. Tel. 20-894, 28-128.
»Traverza«, Schallinger i Marin, Vojvode Dobrnjca 50. Tel. 20-930, 25-191.
Zavadil B. M. i drug, Carinska 35. Tel. 22-771.
Weiss Hugo, građ. pred., Uskočka 6. Tel. 22-035.

BIHAĆ (Vrbaska)
Bagarić Božo.

TRAVERZA

SCHALLINGER I MARIN

BEOGRAD

VOJVODE DOBRNJCA 50.

Trgovina Gradjev. Materijala

Tel. 20-930, 25-191 Pošt. fah. 452

STALNO STOVARIŠTE:
TREGERA, BETONSKOG GVOŽĐA, SVIH VRSTA CEMENTA, GIPSA, TRSKE, EKSERA, KATRANSKIH PROIZVODA, SVIH VRSTA IZOLIR MATERIJALA I IZOLIR PLOČA, KERAM-PLOČA, GRAĐEVIN. MAŠINA, PARKETA, ŠPERPLOČA, ŠAMOTA I T. D.

GENERALNO ZASTUPSTVO:
INSULIT - COMPANIJE. SISALKRAFT - COMPANIJE, U.S.A. GUSTAV A. BRAUN, KOELN. VOEGELE A. G. MANNHEIM. TERRANOVA INDUSTRIJE. KORK-STEINFABRIK A. G. WIEN. BELAGS A. G. ZÜRICH. DUCO-DUPONT, U.S.A. i t. d.

INŽINJERSKO I TEHNIČKO PREDUZEĆE

Ing. Krehlik i Arh. Jelinek

BEOGRAD

Dušanova 21

Telefon 20-894 Telefon 20-894
i 28-128 i 28-128

ooo

IZRAĐUJE PLANOVE ZA SVE GRAĐEVINE

ooo

PLANOVE ZA KANALIZACIJE PREUZIMA SVE GRAĐEVINSKE POSLOVE.

Bosančić Stojan.
Čehagić Osman.
Dukić Ilija.
Jelić Ivo.
Mandić Branko.
Mišić Đorđo.
Redšić Džafer.
Rekanović Muhamed.
Revhnitzer A.

BJELOVAR (Savska)
Berger Emil i sin, trg drva i građ. materijala. Tel. 38. T. adr.: Emil Berger.

BJELOVAR—MORAVČE, pošta SEVETE (Savska)
Hochsinger Jakob, trg. mješ. robe i građ. materijala.

BUGOJNO (Primorska)
Kolovrat Anto.
Kolovrat Niko.
Madunić braća.
Papić Anto.
Šandrk Ilija.

BULINAC, pošta SEVERIN (Savska)
Vukadinović Petar, trg. građ. i ogrev. drvom, cementom, vapnom i svim zemaljskim plodinama. Tel. int. 2. T. adr.: Vukadinović Severin.

BOLJEVAC (Moravska)
Bogojević udova Kata, Kralja Aleksandra 57.
Tomić N. Dušan, Železnička stanica 13. Tel. 16.

BRČKO (Drinska)
Ančić Ilija.
Ćatić Muharem.
Jeftić Veljko.
Petrović Pero.
Šikarić Zejna.
Trebinjčević Husein.

CETINJE (Zetska)
Jovićević i Petranović, Ivan Begova ulica.
Rakočević Milo.

CRIKVENICA (Savska)
Car Stanko i zet, građ. poduzeće i trg. građevin. materijala. T. adr.: Car i zet.

ČAČINCI (Savska)
Stanić braća.

ČAKOVEC (Savska)
Maceković M., građ. poduzeće i trg glinenom robom, građ. i gorivim materijalom, Varaždinska c. 7. Tel. 34. T. adr.: Maceković.
Strahonya Josip ml., trgovina željeza, oružja, boja i cementa. T. adr.: Strahonya.

ČERTEREG (Dunavska)
Jost Petar.
Schön Adam.

DALJ (Savska)
Rižnik Rudolf, Osječka 188.
Schreiber Franjo i Šalovac Josip.

DARUVAR (Savska)
Pollak braća, trg Kralja Petra.
Weiss Žiga naslj. Ungar. Otto. Tel. 19.

DONJA DUBRAVA (Savska)
Misser Karlo, trg. mješ. robom.

DONJI MIHOLJAC (Savska)
Higi Evelina..
Slaćanac Josip.

GRAĐEVINSKO PREDUZEĆE — BAUUNTERNEHMUNG

HUGO WEIS i ovl. inž. HERMAN MONDŠAJN

HUGO WEIS und behördl. autor. Ing. HERMAN MONDSCHEIN

BEOGRAD Uskočka ul. br. 6

Telefon: Beograd 22-035 Telefon: Beograd 22-035

Preuzima izradnju svih vrsti građevina
Izrađuje projekte i predračune
SPECIJALNO ODELJENJE ZA ARMIRANE BETONSKE RADOVE I STATIČKE PRORAČUNE
Industrijske i stanbene građevine, mostove, silos, rezervoire i monolitne tavanice od armiranog betona

Übernimmt die Ausführung aller Art von Bauten
Entwurf von Projekten und Kostenvoranschlagen
SPEZIAL ABTEILUNG FÜR EISENBETONARBEITEN UND STATISCHE BERECHNUNGEN
Industrie- und Wohnhäuser, Brücken, Silos, Reservoire und monolitische Decken aus Eisenbeton.

DUBICA BOSANSKA (Vrbaska)
Babić Branko.
Blasberg Josip.
Ćović Ahmetbeg.
Hartman Edmund.
Klima August.
Zubović Mustafa.

DUBROVNIK (Zetska)
Dubrovačka Vjeresijska Banka. Tel. 1-06 ili 38. T. adr.: Vjeresijska.
Hagjija Ivo kap., Dubrovnik 2. Tel. 6. T. adr.: Hagjija.
Popara Lazar M.
Prvo dalmatinsko trgovačko društvo s. o. j. Dubrovnik 2. Tel. 27 ili 22. T. adr.: Dalmacija.
Zago A., Dubrovnik 2.

ĐAKOVO (Savska)
Spitzer Šimo, Bana Jelačića 35.

ĐULAVES (Savska)
Stern David. Tel. 2. T. adr.: Stern.

ĐURĐEVAC (Savska)
Koren Stjepan, trg. mješ. robe i građ. materijala. Tel. inter. 10.
Plazek i Balatinac, trg. mješ. robom. Tel. 16.

GLAMOČ (Vrbaska)
Filipović Džaferbeg.

GLINA (Savska)
Bižal Petar, trg. mješ. robe i građ. materijala.

GLOGONJ (Dunavska)
Katić Mita.

GOSPIĆ (Savska)
Nikšić Ljubica, trg. željeznarske robe, oružja te sklad. opeke, crijepa i cementa.

GRAČANICA (Vrbaska)
Milisavljević Luka.
Stević H. Mihajlo.
Trifković Stanko.

GRADIŠKA BOSANSKA (Vrbaska)
Kolarević Jefto.
Tatarević Osman i drug.

HERCEGNOVI (Zetska)
Sekulović J. Tel. 11.
Terzović Savo M..

HRTKOVCI (Dunavska)
Schmutz Adam.

HUM, pošta VOĆIN (Savska)
Benčina Petar iz Huma i Stojnović Josip iz Lišičina, dobava tucanika i riječnog šljunka.

INĐIJA (Dunavska)
Kraft Franc.

IVANOVO (Dunavska)
Kropušek Ivan.
Schilz Adam.

JAŠA TOMIĆ (Dunavska)
Kalapiš Roka.
Weigand Heinrich.

KARLOVAC (Savska)
Petrović G. Nikola, ind. i trg. raznim tehničkim i gor. drvom, Masarykova ul. 4. Tel. 29. T. adr.: Petrović.

KNJAŽEVAC (Moravska)
Atanasković S. Anta »Telalin«, Trg Kralja Petra 12. Tel. 15.
Milošević V. Lazar, Kralja Aleksandra 64.
Stojković M. Žika, Karađorđeva 51.
Vukadinović Đ. Raša, Kralja Aleksandra 86.

KOPRIVNICA (Savska)
Kolman braća, trg. građ. materjala i proizvod cement. robe. Tel. 28, T. adr: Braća Kolman.

KOTOR (Zetska)
Šmidt Antun.

KOTOR VAROŠ (Vrbaska)
Hadžić-Selimović Selim.

KRUPA BOSANSKA (Vrbaska)
Jovanović Bogdan
Redžić Smajo.

KUTINA (Savska)
Helesy Nikola, trg. mieš. robe, želieza, građ. materijala i dasaka.
Rast Stjepan, izradba i prodaja kamena za klesarske svrhe kao i tučenca.
Schneider Ivan, građ. preduzimač i trg. građ. materijala.

LIVNO (Primorska)
Lisica Marko.
Piragić Ahmet.
Piragić Dervo.
Pirija braća.
Pivčić Mulko.
Sučić Niko P.
Talić Meho.

LUDBREG (Savska)
Weinrebe S. i sin. vl. Zlatko Weinrebe, trg. speceraia, želieza, građev. materijala, žita i gospodarskih strojeva. Tel. 8.

LUDINA (Savska)
Pernić Antun. trg. i industrija građevnog drva. T. adr.: Pernić.

LUŽANI, pošta ORIOVAC (Savska)
Cimermanović Ante, Oriovac 2.

LJUBLJANA (Dravska)
»Alpeko« trgovačko-industrijska družba z o. z., Masarykova c. 23. Tel. 29-30. T. adr.: Alpeko.
Cihlar Josip, Dunajska c. 69. Tel. 27-35. T. adr.: Beton Cihlar.
Kalmus & Ogorelec. Dunajska c. 14. Tel. 24-43. Opekarska c. Tel. 28-43.
Keramični in gradbeni materijal L. Battelino & Co. družba z o. z., Miklošičeva c. 15. Tel. 20-37.
Material, družba z o. z., Dunajska c. 36. Tel. 27-16. T. adr.: Material.
»Obnova«, gradbena družba z o. z., Miklošičeva c. 16/II. Tel. 23-80. T. adr.: Obnova.
Puh Josip R., Gradaška 22. Tel. 25-13. T. adr.: Bakula.
Stavbna družba d. d., Dunajska c. 17. Tel. 20-46. T. adr.: Stavbna družba.

LJUBUŠKI (Primorska)
Gujić Ibrahim.

MAGLAJ (Drinska)
Müller Andrija.

MARIBOR (Dravska)
Jelenec arh. & ing. Šlajmer, gradbeno podjetje in tehnična pisarna, družba z o. z., Vetrinjska 30. Tel. 22-12.
Kiffmann Rudolf, Meljska c. 25. Tel 20-42. T. adr.: R. Kiffmann.

MELENCI (Dunavska)
Ziegler Maksa.

MOSTAR (Primorska)
Kurtović Alija.
Mihajlović i Ivanišević.

MURSKA SOBOTA (Dravska)
Mesarič Štefan. Tel. 33. T. adr.: Meszaics. (Gradbeni materijal).

NEMAČKI ELEMIR (Dunavska)
»Drvara«.

NEVESINJE (Zetska)
Muslibegović Šerifbeg.

NINČIĆEVO (Dunavska)
Weiman Karolj.

NIŠ (Moravska)
Bogdanović Todor, Obrenovićeva. Tel. 2-04.
Petrović Božidar, Obrenovićeva. Tel. 89.
Stanković Josif, Obrenovićeva.
Vasić Milorad, Obrenovićeva. Tel. 61.

NOVA CRNJA (Dunavska)
Kesner Petar.
Šimon Vilmoš.

NOVA GRADIŠKA (Savska)
Del Fabro I. & Isak.
Myohl braća.
Roth Mirko.

NOVI BEČEJ (Dunavska)
Hamburger Deže.
Latinović Petar.
Petri Georg.
Schlesinger Đorđe.
Ziegler Maksa.

NOVI BOSANSKI (Vrbaska)
Jurinić Fr. i Herbst.
Muftić Sulejman.
Oljača Lazar.

NOVI SAD (Dunavska)
Guttmann i Frank, Dunavska ul.

OSIJEK (Savska)
Boskovitz Marko, trg. kreča i cementa, III. Cvetkova ul. Tel. 3-22.
Bošnjaković Jakob, Županijska 44.
Schneider Adolf.

OTOČAC (Savska)
Lončarić Mate, građevno i dobavljačko poduzetništvo.

OTOK (Savska)
Sohr Leo. Tel. 8.

PADEJ (Dunavska)
Agošton Ferenc.

PAKRAC (Savska)
Pick David, trg. građev. materijala, Trenkova 142. Tel. 3.
Pištelić Kosta, prodaja kreča i cementa.
Šrenger Jakob, prod. kreča i cementa.

PALANKA (Dunavska)
Jovanović M. i komp.
Mirković i Švabić.
Pavlović Milija.

PANČEVO (Beograd)
Amon Franja. Tel. 1-59.
Antonović braća. Tel. 1-24.
Hajduška Bernat. Tel. 1-91.
Rade Josifa sin. Tel. 2-09.

PERLEZ (Dunavska)
Lorenci Franje udova.
Tavčar Luka.

PETERANEC (Savska)
Benotić Matija, trg. mješ. robom i građ. materijalom.

PETRINJA (Savska)
Glušić M., trg. drva i građ. materijala. T. adr.: Glušić.

PETROVAC (sr. mlavski, Moravska)
Jovanović D. Dragoljub, Kralja Petra 144.
Mijailović M. Marko, Kralja Petra 171.
Moskovlić N. Marko, Kralja Petra 177.
Stojićević Stanisav, Željeznička 24.

PITOMAČA (Savska)
Schlesinger i Weber, naslj., trg. željeza, građ. materijala, mješ. robe i žitarica na vel. i malo. Tel. int. 7. T. adr.: Weber.

PODGORICA (Zetska)
Kapuci Špiro, trgovina građevnog materijala

POPOVAČA (Savska)
Vučić Vinko, trg. mješ. robe, vina, zemalj. proizvoda i građ. materijala. Tel. 9. T. adr.: Vučić.

PREZID (Savska)
Križ Filip, trg. mješ. robom, te tehničkim i gorivim drvom. T. adr.: Križ.

PRIJEDOR (Vrbaska)
Glamočanin Simo.

PRNJAVOR (Vrbaska)
Čaušević Hasan.
Kapić Ibrahim.

PROZOR (Primorska)
Šabić Mustafa.

RUMA (Dunavska)
Schönfeld Ernst, građara.
Popper braća, trgovina građevnim i gorivim materijalom.

RUSKO SELO (Dunavska)
Berta Janoš.

SARAJEVO (Drinska)
Babić Čedomir, Aganovića 9.
Blagojević Mihajlo, Nemanjina 64.
Finci Silvio Zadik, Vojv. Stepe 66.
Finci Salom A., Karadžića 40.
Halilbašić Asim, Aleksandrova 101.
Kabiljo Jakob H., Mali Čurčiluk ul.
Kabiljo Salamon, Vojvode Stepe obala.
Kabiljo Salamon J., Vojvode Stepe obala.
Kočović Vladimir, Koševo ul. 5.
Krivošić Mahmut, Mis Irbina ul.
Levi Salamon Leon, Kablareva 6.
Maslić Ivan, Jezero 17.
Nikšić Ismet, Benrbaša 4.
Novaković Jandrija, Aleksandrova 46
Špiller Oto, Karadžića 3.
Todeskini Teodor, Bolnička 3.
Tuševljaković Lazar, Vojvode Putnika 32.

SARČA (Dunavska)
Müller Ludvig.

SEMELJCI (Savska)
Seitz Antun, trg. građ. materijala. Tel. 3.

SISAK (Savska)
Stiller Lavoslav i drug trg. drva i građ. materijala, Kralja Tomislava 5. Tel. 1-08. T. adr.: Stiller.

SLAVONSKA POŽEGA (Savska)
Trgopromet, dioničarsko društvo. Tel. 84. T. adr.: Trgopromet.

SLAVONSKI BROD (Savska)
Šimić Đ., trg. građev. mater.

SLAVONSKI ŠAMAC (Savska)
Filipović Petar, dobava šljunka.

SLUNJ (Savska)
Kovačević R. trg. kuća, sklad. dasaka, cementa, vapna i ostalog građevnog materijala. T. adr.: Rude.

SOBLINEC, pošta SESVETE (Savska)
Peška Antun i Dragutin, tvornica opeka i crijepa, Sesvete kraj Zagreba.

SOMBOR (Dunavska)
»Majolika« Šumanović Mirko.

SOTIN (Savska)
Fechtig Đuro i drug, trg. kreča.
Higl Vendelin i dr., trgovina kreča.

SPLIT (Primorska)
Bettiza Marino & Figlio, Sokolska 4. Tel. 29.
Čulić Jakov i drugovi, Marjanska obala. Tel. 3-05.
Illich P. Francuska obala 6. Tel. 11.
Vukmirović Bogdan, Zrinjska 6. Tel. 3-74.

SREMSKI KARLOVCI (Dunavska)
»Stražilovo«, akcionarsko društvo.
Ternić Miloš, trg. peska.

SREMSKA MITROVICA (Dunavska)
Eger Dragutin, trg. peska i šljunka.
Eulenhaupt Stevan, Ribarska ul.
Gamiršek Vladimir, trgovina drva, kamena i peska. Tel. 19. T. adr.: Plava zvezda.
Kostić Jov.
Panić Draga, trg. peska i šljunka.
Radojević Mitar, trgovina peska i šljunka.
Salov Vasilije, trg. peska i šljunka.

STARA PAZOVA (Dunavska)
Heisler David, trg. kreča i cementa, Vojačka ul.
Ljubosavljević Jovan, trg. kreča i cementa.
Materak Mišo, trg. kreča i cementa, kbr. 1441.
Sovonja Pavle.
Strajnić Josef.

STOLAC (Zetska)
Šarac Omer.

SUŠAK (Savska)
Šarinić Marija, produkcija i prodaja građevnog materijala, Poštanski pretinac 158.
Udina Mirko, komisionalni posao i zastupstvo građev. materijala. Tel. 1-49.

ŠID (Dunavska)
Malz Elsa, trg. građev. materijala. T. adr.: Schrottmann.
Segedi Mišo, trg. kreča.
Urošević Jelena, trgovina kreča i cementa

TOMISLAV GRAD (Primorska)
Buljugić Osman.
Dizdar Omer.
Jerlagić Salih.
Kozarić Fehim.
Numić Avdija.

TRAVNIK (Drinska)
Stefanović Anton.
Udovčić Ivo.

TUZLA (Drinska)
Babić Vladimir.
Fišof Adolf.
Gojo Ignatz.
Jankijević Leopold.
Jokanović Vaso.
Kandoti i Kordiano.
Karger Leopold.

ULJMA (Dunavska)
Marković Bogdan.
Omorac Petar.

VALPOVO TRG. (Savska)
Balentović - Jovanović Eva, prodaja kreča i cementa.
Fink Josip, prodaja kreča i cementa
Pfeffer Josip, prodaja kreča i cementa.

VARAŽDIN (Savska)
Klein Šandor, sklad. dasaka i građev. materijala, trg. mješ. robom. Tel. 1-12.
Marandini Valentin, građ. poduzetništvo te proizvod i prod. cementne robe i vještačkog kamena, Radićeva 10. Tel. inter. 46. T. adr.: Marandini.
Strahonya Antun, trgovina željezom, dvokolicama, bojama i cementom, Trg Slobode 7.
Verčko Antun, trg. građ. drva i gorivog materijala (pilana). Tel. inter. 1-45. T. adr.: Verčko.
Vindiš Mat., trg. građevnog drva i dasaka, Strossmayerov trg 9.

VELIKA GORICA (Savska)
Hribar Nikola, građ. poduzetništvo te proizvod šljunka za posip. cesta i pjeska za beton. Tel. 7. T. adr.: Nik. Hribar.
First Milan ing., tehničko prometno poduzeće.

VELIKA KIKINDA (Dunavska)
Frankl Jakob. Tel. 27.
Hess Anton. Tel. 70.
Reich Wilmoš. Tel. 79.

VELIKI BEČKEREK (Dunavska)
Bergental Albert.
Maksimović Julijana.
»Merkur« d. d.
Merschbaher Jovan.
Trgovačko d. d.

VINKOVCI (Savska)
Blažecky Stjepan, Kumičićeva 72.
Pokrajac Nikola, Srpska. Tel. 1-05.

VIROVITICA (Savska)
Biro Kata preudata Louvar, prodaja dasaka, Kapistranska 8.
Hrvatsko dioničko prometno dru-

štvo, veletrgovina građ. materijal. Zvonimirov trg 4. Tel. 24. T. adr.: Prometno.
Kohna Ignaca naslj. vlasnici Kremen i Bader trg. građ. mater., Stj. Radića ul. Tel. 21.

VLASENICA (Drinska)
Alihodžić Alija.
Kurtagić Alija.
Mujanović Nazif.
Penčić Milan.

VRŠAC (Dunavska)
Georgijević J. M. i brat. Tel. 1-06.
Matejić Mata. Tel. 1-61.

VUKOVAR (Savska)
Beck Stjepan i drug, trg. pjeska i šljunka, Gundulićeva 61.
Jovanović Ljubica, prodaja kreča.
Simić Ljubica, prodaja kreča.

ZAGREB (Savska)
»Alpeko«, trg industr. društvo s. o. j., zast. tvornice »Split a. d.«, Petrinjska ul. 7/I. Tel. int. 86-96. T. adr.: Salona.
Barsony Egon, agent. komis. posao građ. drvom, Vlaška 60. Tel. 36-96. T. adr.: Egbar.
Baršić Fabijan, trg. građ. i gor. materijala, sijena, slame i t. d., Ilica 208. Tel. 22-12.
Beton d. d. Schlesinger Adolf, Selska c. 179. Tel. 23-71.
Bürgner Bela, veletrg. drva i građ. materijala, Koturaška c. 46. Tel. 25-67. (Podružnica Bjelovar).
Cagarić Ivan i J., trg. raznog građ. materijala, Maksimirska c. 57. Tel. 51-77. T. adr.: Cagarić.
Custodis Alphons, specijalno građevno poduzeće ing. E. Trepper i drug,, Karadžićeva 3. Tel. 28-44. T. adr.: Generator.
Dabić B., tvornička zastupstva, Vetranićeva 4.
D. d. za izradbu i promet građev. materijala, Ilica 21/I. Tel. 35-96. T. adr.: Parocigla, Garešnica.
Deutsch Julio, trg. dasaka i građevnog drva te ostalog građevnog materijala, Miramarska 20. Tel. 51-63. T. adr.: Deutsch Miramarski.
Deutscha Filipa sinovi, sklad. građ. i gorivog drva, Vrhovčeva 1. Tel. 30-47. T. adr.: Deutscha sinovi. (Pilana: Vel. Gorica Tel. 9.).
Florschütz Srećko, ovl. graditelj., prodaja građ. materijala, Mošinskoga ul. 2/II. sklad., Savska c. 62. Tel. 65-29.
Fuhrmann Milan, agentura sa kemijskim i metalurgijskim proizvodima, Frankopanska 6/II. Tel. 72-84. T. adr.: Aussiger.
Gerersdorfer V., trg. drvom i građevnim materijalom, Petra Kružića 1. Tel. 42-50.
Hönigsberg i Deutsch, proizvodnja i trg. građ. materijala, Ilica 53. Tel. 32-92. T. adr.: Hönigsberg Deutsch.
Jenko ing. Oskar, građ. poduzetništvo tvorn. dimjaka, ugrađ. parnih kotlova, ind. peći, sve radnje u šamotu te prod. šamotnog materijala, Buconjićeva 13. Tel. 46-82.
Kežman i Vesenjak, trg. građ. drvom i tesarija, Savska c. 37. Tel. 79-64.
Kolenc Ignac, trg. stolarskog i ostalog građev. materijala, Ilica 246a. Tel. 84-19.
Kralj Hugo, trg. građev. i stolar. materijalom, Maksimirska 65. Tel. 64-87. T. adr.: Drvo.
Kronfeld braća d. d., trg. građev. materijala, drva, ugljena te industr. artikala, Branimirova 47. Tel. 32-29 i 46-15. T. adr.: Duco.
Lamer Ferdo, industrija drva d. d., Nova c. 36. Tel. 67-63. T. adr.: Lamerfer.
Matzner Bruno, glavno zastup. dalmatinskih tvornica cementa, Haulikova ul. 10/I. Tel. 44-85. T. adr.: Macement.
Mosković Makso, zagrebačka radnja za promet ugljem, drvom i građevnim materijalom, Miramarska c. 32. Tel. 54-81. T. adr.: Ugljendruštvo.
Pavelić Hinko, glavno zastup. Korksteinfabrik a g., građ. i tehnički materijal. Tuškanac 17a. (Vijenac 1). Tel. 44-19.
Pilot d. d. za građ. industriju, Radnička c. 22. Tel. 26-01 i 22-67. T. adr.: Pilot.
Radan S., trg. građevnog i tehničkog materijala, agent i komis. posao, Zrinjski trg 19. Tel. 62-26.
Rendeli Josip, veletrg. građevnog materijala, industr. cementne robe, tvor. sanduka i ind. drvene robe. Tel. 88-35. T. adr.: Rendelijos.
Rosenwasser Edo, trg. građ. materijalom, Tratinska c. 17. Tel. 33-03.
Sidro d. d. za trg. željezom, Vlaška 40. Tel. 54-23 i 21-31. T. adr.: Sidro.
»Spona«, trg. građ. materijala, Rosenberg ing. Zlatko, Trenkova 6. Tel. 34-79. T. adr.: Spona.
»Una« tehničko poduzeće ing. Josip Kalman, Branimirova 37. Tel. 72-35. T. adr.: Unakalman.
Urbić Antun i M., trg. građevnog i stolarskog materijala, Maksimirska 114. Tel. 57-24. T. adr.: Amur.
»Vila« d. d., za trg. drvom i građevnim materijalom, Primorska 12. Tel. 53-67 i 45-72. T. adr.: Vila.
Wutte Stjepan, građevno poduzeće, proizv. beton. cijevi, Ribnjak 2. Tel. 21-45.
Zagorka d. d. za građevnu industriju, Tel. 32-70 i 32-71. T. adr.: Zagorka.

ZELENIKA (Zetska)
Prvo zeleničko trgovačko udruženje s o. j. Tel. 8. T. adr.: Udruženje.

ZEMUN (Beograd)
Berković Julius, trg. građev. mater., Željeznička priv. cesta.
Binder Emanuel, trg. građev. mater., Vrtarska 11. Tel. 1.
Braunović Boško P., trg. građ. mat., Kej 5 novembra 9. Tel. 42-20.
Janča i Pešić, trg. građ. mater., Morfijeva ul. Tel. 41-65.
Jelovac braća, trg. građ. mater.
Jurjevac Antun, trg. građ. mater.
Kuludžić Josip, trg. građ. mater.
Levi i Binder, trgovina drva, uglja i građevnog materijala, Vrtarska 11. Tel. 40-01.
Orban Martin ing., trg. građ. mater., Kralja Petra 57. Tel. 42-42.

ZVORNIK (Drinska)
Jelkić Hasan
Skibar Andrle.

ŽUPANJA (Savska)
Teichner Franciska, trg. kreča i cementa, Glavna ul.

STAKLO I PORCULAN
Verre et porcelaine — Glas und Porzellan — Glass and porcelain — Vetrami e porcellane

ALIBUNAR (Dunavska)
Beck Johan.

BAČKA PALANKA (Dunavska)
Reseli Bela.

BANJA LUKA (Vrbaska)
Dimitrijević Branko N., Bulevar Kralja Aleksandra.
Hercog Moric.
Jelinek Moric.
Kardoš Đorđo.
Vujić Ljubo.

BELA CRKVA (Dunavska)
Kostić Dušan.
Würz Wilim.

BEOGRAD
Arueti i Rubinović, Kralja Petra 38. Tel. 23-349.
Bejosif Lazar, Vase Čarapića 50. Tel. 22-427.
Benvenisti Aron, Kralja Petra 32. Tel. 26-277.
Blagojević braća, Karađorđeva 35. Tel. 21-666.
Dragić Lazara D., Kralja Milana 64.
Eškenazi Jevrem, Vase Čarapića 47.
Flajšer Maksim i Majer, Prestol. trg 13. Tel. 20-281.
Golubović braća, Vase Čarapića 18. Tel. 24-468.
Janzen A. Prestolonasled. trg 33. Tel. 23-852.
Koen A. Moric, Kralja Petra 82.
Malušević Kosta, Prestolonasl. trg. 47. Tel. 21-242
Milutinović Radomir, Kraljice Natalije 6. Tel. 22-490.
Petrović M., Prizrenska 9.
Petrović Vlada, Kr. Aleksandra 64.
Popović Milivoje, Karađorđeva 41. Tel. 20-218.
Popović S. Žika, Knez Mihailova 52. Tel 20-826.
Radojković Jeremija, Knez Mihailova 47. Tel. 20-704.
Semo Izrailo, Poenkareova 20.
Simić, Bojović i Naumović, Kralja Petra 62. Tel. 24-468.
Stefković Velimir, Sarajevska 46. Tel. 24-011.
Stojadinović Nikola, Kralja Petra 11. Tel. 20-840.
Štajner Ana, Vase Čarapića 9.
Tomić i Stojadinović, Cara Uroša 8. Tel. 20-621.
Zunana G. braća. Kralja Petra 48.

BEROVO (Vardarska)
Dimić Vasilije.
Dimitrijević Manojlo.
Pehčević Vladimir.
Samardžijević Gligorije.

BITOLJ (Vardarska)
Aroesti sinovi, Bankarska 14.
Kasorla Isak Jakov.
Pardo Hajim, ul. Dr. Rajsa 34.
Petrović Sotir.

BJELOVAR (Savska)
Fuhrmann Žiga. Tel. 25. T. adr.: Fuhrmann.

BRČKO (Drinska)
Jančikić Borislav J.
Jančikić Savo. Tel. 56.

BRZA PALANKA (Moravska)
Pajkić J. Jovan.
Vasić Mladen.

CELJE (Dravska)
Rauch Reinhold, Prešernova 4. T. adr.: Rauch.
Weiner Julius, Nachfolger.

CETINJE (Zetska)
Šestanin Anton.

ĆIĆEVAC (Moravska)
Radovanović Pera.
Živković Svetozar, Glavna ulica.

ĆUPRIJA (Moravska)
Ilić Aleksandar, Kralja Petra 56.
Miletić V. Milivoje, Cara Lazara 12.
Nikolić Aleksandar, Prestolonaslednikova 59. Tel. 5.
Pešić Nikola, Prestolonaslednikova 61.
Petrović A. Vladimir, Kralja Petra 49.
Sibinović Dimitrije, Kralja Petra 52.
Stanković Jovanča, Kralja Petra 37. Tel. 44.
Stojković D. Kosta, Kralja Petra 69.
Terzić Radosav, Kralja Petra 51.
Zdravković S. Radomir, Kralja Petra 65.

ČAČAK (Drinska)
Aćimović Anica.
Jovanović Aleksandar.
Matović Vojislav i brat.
Sekulić braća.
Terzić, Gavrilović i Čakarević.

DANILOVGRAD (Zetska)
Husejin Redžović.

DARUVAR (Savska)
Epstein Josip.
Milojević Branko, Jelačićeva ulica. Tel. 20.

DEBAR (Vardarska)
Jakovljević Lamba.
Velović Mitre.

DEBELJAČA (Dunavska)
Kraus Arpad. Tel. 8.

DUBROVNIK (Zetska)
Domjan i Kunčić, Dubrovnik 2.
Popara N. Lazar.

ĐAKOVO (Savska)
Hager Lavoslav.
Matais Pavao, Bana Jelačića 2.
Silberger Jakob, Wilsonova ul.

ERDEVIK (Dunavska)
Katanić Živan, Glavna ulica.

GILANE (Vardarska)
Ajredinović Bezat.
Ametović Šaban.
Arsić Stojan.
Cvetković Momčilo.
Durunović Čedomir.
Đorđević Blagoje.
Ismajilović Arif.
Mustafović Šerif.
Popović Jordan.
Rahmanović Osman Mula.
Redžepović Selim.
Simonović Todor.
Simonović Gata.
Spirić Stojan.
Tanasković Sava.
Tušić Sava.
Trumpić Kosta.
Zafić Mita.

GLINA (Savska)
Spitzer Makso. T. adr.: Spitzer.

HERCEGNOVI (Zetska)
Fratelli Sager.

ILOK (Dunavska)
Abel Josip, Šimićeva 52.
Kaff Jakob i sin, Glavna ul.

INĐIJA (Dunavska)
Neuman Karl. T. adr.: Neuglas.
Pil Stevan.

JAGODINA (Moravska)
Andrejević Svetomir, Kralja Petra.
Đurić N. braća, Kralja Petra. Tel. 6.
Ilić Rista i brat, Kralja Petra. Tel. 7.
Milanović Mihajlo, Levačka. Tel. 25.
Mišić Sava, Kralja Petra.

JANJEVO (Vardarska)
Kuzmanović Hristo.

JAŠA TOMIĆ (Dunavska)
Kalman Aleksandar.

KAMNIK (Dravska)
Albrecht Karol.

KARLOVAC (Savska)
Birnbaum Josip, Tel. 2. T. adr.: Birnbaum.
Kozomarić Milan. T. adr.: Kozomarić.
Mozes B. Tel. 40. T. adr.: Mozes.
»Nova staklana«, Kovačić F. i drug, Zrinjski trg 17. Tel. 1-29. T. adr.: Nova staklana.
Prolnik Dragutin, Strossmayerov trg 7.

KIČEVO (Vardarska)
Ajredinović Mustafa.
Baftijarević Ahmed.
Mustafić Asan i sin.

KNJAŽEVAC (Moravska)
Marjanović Dragoljub i sin, Trgovačka 20.
Šegović M. Aleksa, Trg Kralja Petra 28.
Tošić J. Mijajlo, Kralja Aleksandra 83.

KOLAŠIN (Zetska)
Radoš Ivezić.

KOPRIVNICA (Savska)
Lövy David, Jelačićev trg 868.

KORČULA (Primorska)
Benussi Virgilio.

KOSOVSKA MITROVICA (Zetska)
Duk i Belović.

KOVIN (Dunavska)
Mitić Vitomir.

KRAGUJEVAC (Dunavska)
Aleksijević Blagoje, Kralja Petra 67.
Dimitrijević Đorđe, Kralja Aleksandra 17.
Konfino Izrailo, Kralja Aleksandra 13.
Milić Milutin, Kralja Petra 60.
Pesing David, »Pariski Magacin«, Kralja Petra 71.

KRIŽEVCI (Savska)
Jakovlić Vjekoslav, Zakmardijeva 7.

KRUŠEVAC (Moravska)
Minić i Vasiljević, Knez Mihailova 65.

KUMANOVO (Vardarska)
Babamović Doce.
Kovačević Aleksandar.
Petković Jevrem.
Šutević Stojan.

LESKOVAC (Vardarska)
Kržalić T. Profir, Kralja Petra 10.
Prokopović H. Jovan, Kralja Petra 4. Tel. 81.
Stojanović i Kocić, Kralja Petra 3.

LIPLJAN (Vardarska)
Đorđević Nikola.
Stefanović Aleksandar.

LIVNO (Primorska)
Franjić Mato N.
Kaić Stipo.
Lafitić braća.

LJUBLJANA (Dravska)
Agnola Avg., Dunajska c. 10. Tel. 24-78. T. adr.: Agnola.

Avg. Agnola

LJUBLJANA
Dunajska c. 10 — Telef. 24-78
o o

Zaloga stekla, porcelana, kamenine, zrcal, okvirjev, slik in šip. Kompletne opreme za gostilne, restavracije, hotele, kavarne in bare, ter gospodinjstvo sploh. Luksusni predmeti. Stavbno in umetno steklarstvo

»Čehostaklo« B. Lisek, Komenskega 20. Tel. 31-40. T. adr.: Čehostaklo.
Klein Julij, Wolfova 4. Tel. 33-79 in 33-80. T. adr.: Julij Klein.
Kollmann Franc, Mestni trg 7. Tel. 21-72.
Pauschin Alojzij, Wolfova 6. Tel. 31-96. T. adr.: Pauschin.
Staklo. B. Tober, Ilirska 36. Tel 34-58. T. adr.: Staklo.

LJUTOMER (Dravska)
Wirth Franc. T. adr.: Wirth.

MARIBOR (Dravska)
Bernarda Franca sin. Aleksandrova c. 17. Tel. 20-30. T. adr.: Bernhard sin.

METKOVIĆ (Primorska)
Popovac braća. Tel. 21.

NAŠICE (Savska)
Benedek Aladar, Preradovićeva 5
Kendl Eugen, Imbrišimovićeva 17.

NIKINCI (Dunavska)
Parcen Antun.

NIKŠIĆ (Zetska)
Šobajić. Tel. 24. T. adr.: Šobajić gvožđar.

NIŠ (Moravska)
Aranđelović Milovan, Trg Kralja Milana.
Baltazarović Aleksandar, Obilićev Venac.
Bogdanović Todor, Obrenovićeva.
Kostaćević Kosta, Pašićeva.
Milićević Dušan, Ristićeva.
Milićević D. Radomir, Obilićev Venac.
Milojković Čedomir, Obilićev Venac.
Mitić T. Aleksandar, Dušanova.
Nisim I. braća, Obenovićeva. Tel. 2-14.
Petrović Božidar, Obrenovićeva. Tel. 89.
Popović Todor i sin, Obrenovićeva.
Stanković Vasilije, Cara Konstantina.
Stanojević i Metlarac, Voždova.
Stefanović Mladen, Trg Kralja Aleksandra.
Tričković Vitomir, Pašićeva.
Vasić Milorad, Obrenovićeva 3.

NOVA GRADIŠKA (Savska)
Sommer i Deutsch.
Škorić Vasa, Gajeva ul.
Roth Leopold i sinovi.

NOVI BEČEJ (Dunavska)
Krstić Đura.
Schlesinger Artur.

NOVI SAD (Dunavska)
Alaburić Toša, Pašićeva ul.
Almožlino Filip, Dunavska ul.
Justus i Derner, Kralja Petra ul.
Paquor Josif ml., Kralja Petra ul.
»Prizma« k. d., Magdalena Kurajić i drugovi.
Radujkov Dušan, Pašićeva.
Vogel Henrika nasl., Pašićeva.

NOVO MESTO (Dravska)
Seidl Franc. T. adr.: Seidl.

OBRENOVAC (Drinska)
Čović Popović, Kralja Petra 162. Tel. 13. T. adr.: Čović.
Simović S. Mitar, Kralja Petra 170. Tel. 18. T. adr.: Simović.

OPUZEN (Primorska)
Gluščević J Anka.

ORAHOVAC (Vardarska)
Vučić Andreja.

OSIJEK (Savska)
Fischer Filip, I. Trg Kralja Petra 10.
Krvarić Franjo, I. Županijska 14.
Radanović i Butković, Trg Kralja Petra 7. Tel. 6-39.
Wollner Žiga, III. Jelačićev trg 17..

PALANKA (Dunavska)
Anđelković Jovica.
Antonović Spasoje.
Čupić i Srejić.
Mihajlović Jovan.
Nikosavić i Marković.
Pantić Vojin i komp.
Perić i Stambolić.
Radivojević M. Živan.
Vlajić L. Miloš.

PAKRAC (Savska)
Penc Dragutin, Preradovićeva 102.

PANČEVO (Beograd)
Groi Florijan i sin.
Majera Franje sinovi.
Subotić Petar.
Vignjević Damjan.
Vasić Stevan.

PEĆ (Zetska)
Bulatović Đorđe.
Ćkrkić Arsenije.
Gerić Savo.
Inojčić Đorđe.
Martinović Savo.
Ramadan Ćamil Hafiz.
Spasić Tasa.
Tomić Filip.

PETROVAC (sr. mlavski, Moravska)
Jovanović D. Dragutin, Kralja Petra 144.
Joksimović M. Staniša, Kralja Petra 87.
Moskovlić N. Marko, Kralja Petra 177.

PIROT (Moravska)
Đorđević A. Petar, Trg Prestolonaslednika 14.
Petrović Golub i sin, Knez Mihaila 28.

PLEVLJE (Zetska)
Cvijetić Lazar.
Pašukan Ibraim.

PODGORICA (Zetska)
Čelbić Đuro braća.
Šarkić Mustafa.
Šestani Zef.

PODUJEVO (Moravska)
Dimić Vladimir.
Džemajlović Sait.
Imerović Ajriz.
Saliović Šaćir.
Sadrijević Ajrula.
Suljović Sulja.
Šabanović Bejtuš.
Tonić Velimir.
Zećirović Alil.

PRIBOJ (Zetska)
Novaković Serafim.

PRILEP (Vardarska)
Čatlević Ilija.
Čavkarević Stevan.
Jovanović Rista.
Milčinović Dimko.
Miniković Taško.
Temeljković Ramiz.

PRIŠTINA (Vardarska)
Gapić Dragoljub i Gapić Vlada.
Đokić Stojan.
Đorđević Petar.
Ismajilović Musli.
Jančetović Damnjan.
Josifović Tanasije.
Lazić Ilija.
Mustafović Kadri.
Paramendić Gligorije.
Petrović i Nikolić.
Protić Aleksandar.
Ristić Ljubomir.
Sudi Tefik.

PRIZREN (Vardarska)
Čemerikić Mladen.
Fanda Koljo Mark.

PROKUPLJE (Moravska)
Apostolović Milan i sin, Jug Bogdanova 128.
Mihajlović braća, Jug Bogdanova ul.
Stošić Nestor i sin Jovan, Jug Bogdanova ul.

PTUJ (Dravska)
Vogel Franc. T. adr.: Vogel.

RAČA KRAGUJEVAČKA (Dunavska)
Jovanović Vojislav, Kralja Milana 27.
Marković Đ. Toma, Kralja Milana 23.

RALJA (Dunavska)
Milovanović Dragoljub.
Mirković Jovan.
Mirković Stanisav.

RAŽANJ (Moravska)
Đukić Dragoljub, Glavna ulica.
Marković Milan, Glavna ulica. Tel. 4.
Stefanović Sava, Glavna ulica.

REKOVAC (Moravska)
Grković Momir, Glavna ul. 60.
Đorđević Jezdimir, Glavna ul. 66.
Nestorović Živojin, Glavna ul. 68.
Nešić Mihailo, Glavna ul.
Perić Jovanka, Glavna ul. 58.
Pešić Hristivoje, Glavna ul. 67.
Radosavljević Lazar, Glavna ul. 79.
Ristić Nikola, Glavna ul. 27.
Simonović T. Radoje, Glavna ul. 15.
Spasić S. Vučko i sin, Glavna ul. 1.

RUMA (Dunavska)
Deutsch Emerich, Kralja Petra.
Kaufman Julius i sin, Kralja Petra 119.
Maksimović Jovan, Trg Kralja Petra 190.
Servatzy Alais.

SARAJEVO (Drinska)
»Biljur« industrija za preradu stakla, Mis Irbina 7.
Marton Ludvig, Aleksandrova 93. Tel 2-25.
Neuer J. i J., Kralja Petra 41. Tel. 1-75.
Papić Miroslav, Aleksandrova 26.
Papo D. Šabetaj, Prestolonasljednika Petra ul. Tel. 4-36.
Stanišić Pero i dr., Kralja Petra 4. Tel. 2-13.
»Volodar« staklarna, Aleksandrova 8.

SISAK (Savska)
Kovačević Josip i sin, Gajeva 1. Tel. 1-21. (Podružnica Zagreb, Nikolićeva 16. Tel. 78-71.)

SKOPLJE (Vardarska)
Biljalj Jakub, Karađorđeva 125.
Ergas Avram, Karađorđeva 104.
Ergas Mušon, Šabačka 104.
Geršon Moša sinovi.
Geršon Mušon, 111 br. 10.
Kamhi i Sadija 111 br. 98.
Kamhi Merkado 114 br. 31.
Kamhi Samuel Avram.
Kasorla Peres, 193 br. 20.
Koen Mušon, 114 br. 13.
Koen Salomo Johanan, Karađorđeva 92.
Lazar Šako, Šabačka 16.
Matić Nikola.
Nikolić braća, Šabačka ul.
Petrović Vasilije Cara Dušana ul.
Ristić braća, Vardarska ul.
Ristić Miodrag, Kralja Petra 27.
Ruben Mois, Vardarska 5.
Saporta braća, Šabačka 56.
Stamatović Aleksandar, Pirotska 99.
Vasić Dragutin, Kralja Petra 35.

SLAVONSKA POŽEGA (Savska)
Eiserle Dragutin, Trg Kralja Aleksandra.

Tomić Dragan, Trg Kralja Aleksandra.

SLAVONSKI BROD (Savska)
Fischer Teodor i sin, Dr. A. Trumbićeva 17.
Petrovački Milan i sin.
Sikinger Petar, Trg Kralja Petra.
Schiller Rudolf i drug.

SMEDEREVO (Dunavska)
Arnautović i Čupić.
Budimkić i Batinić. Tel. 19.

SOMBOR (Dunavska)
Stanišić Milan, Vojv. Putnika 34.
Špicer Josif, Zmaj J. Jovanovića 3.
Turner Jakov.

SOPOT (Dunavska)
Anđelković R. Leposava.
Dinić Borisav.
Janković Milenko.
Majstorović Dimitrije.
Milenković Ljubomir.
Nikolajević Tasa.
Nikolić Miladin.
Pantić braća.
Simić Bogosav.
Srećković Božidar.
Srećković Stojan.
Šargas i Atanasijević.

SPLIT (Primorska)
Bervaldi D. i drug, Obrov.
»Coloritas« Cvitanić & Buj, Sokolska 6. Tel. 60.
Finzi Markus, Šubićeva 7.
»Konkurent« Gejza Stubnja i Josip Voltolini, skladište stakla, boja i gvožđa, Marmontova ul.
Mikačić B. Marko, Domaldova 8. Tel. 17.
Miotto B., Tvrtkova ul.
Pejanović Risto, Bosanska 17. Tel. 4-86.

SREMSKI KARLOVCI (Dunavska)
Benko Jakob.
Kršnjak Andrija.

SREMSKA MITROVICA (Dunavska)
Kapetanović Milan, Savska obala 7.
Nenadović Nika, Trg Ćire pl. Milekića 426.
Sremčević D. Stevan, Trg Kralja Petra 1.

STARA PAZOVA (Dunavska)
Nećak Marko, Kralja Aleksandra ul.

STARI BEČEJ (Dunavska)
Rosenberg Mor.

STRUGA (Vardarska)
Godžović Stavra.

STRUMICA (Vardarska)
Dimković Kirilo.
Jaramović Nikola.
Pujuklijević Naće.
Vrtević Rista.

SUBOTICA (Dunavska)
Kohn Josip.
Krauzer Andor, Gradska kuća.
Kunetz Lenka, Karađorđev trg 6.
Spitzer Salamon.

SUŠAK (Savska)
Weisz Aleksander, Ružićeva 15.

ŠABAC (Drinska)
Subotić Tihomir, Jevremova 19.

ŠAMAC BOSANSKI (Drinska)
Brkić Ljubomir.
Stanojević Jovan.

ŠID (Dunavska)
Jackoš Živko.

TETOVO (Vardarska)
Zulbear Sulejman.

TORDA (Dunavska)
Zemljoradnička nabavljačka i prodavačka zadruga.

TRAVNIK (Drinska)
Đebić braća.
Mašinović braća.

TRSTENIK (Moravska)
Bradić Petar i sinovi.
Đurđević Vitomir.
Janković J. braća.
Mikić Milorad.
Miladinović braća.
Pavlović Momir.
Pravdić Stevan.
Radovanović Radovan.

TUZLA (Drinska)
Babić Natalija.
Goldstein Aron i sin, Kralja Petra ul. Tel. 94.

UŽICE (Drinska)
Mladenović Dragiša, Miloša Velikog.

VALJEVO (Drinska)
Boranijan Aqop, Birčaninova ul.
Krstić D. Milan i brat Kneza Miloša 5.
Lazić braća, Čika Ljubina 10.
Nikolajević Aca, Karađorđeva ul.
Savić Despot, Kneza Mihaila 43.
Unković Mihailo, Karađorđeva ul.
Veselinović Radenko, Kneza Miloša 12.

VARAŽDIN (Savska)
Grims K., Petrovićev trg 5. Tvor. sklad.: Trg Slobode 4. Tel. 69. T. adr.: Grims Varaždin.
Liby Miroslav, Zagrebačka 2.

VARVARIN (sr. temnićski, Moravska)
Krstić K. Čedomir, Hajduk Veljkova.
Šubaranović K. Miladin. Dušanova.

VELIKA KIKINDA (Dunavska)
Grifatomg Petar.
Kessler Friedrich.
Voticki Josif.
Weber Nikola.

VELIKI BEČKEREK (Dunavska)
Beno Josif.
Drobac Bogdan.
Drobac Sima.
Ivanica F. Stevan.
Kop Karlo.
Rošival Vladislav.
Standhaut Rudolf.
Schmidt Stevan.
Wegeman Orestes.

VELIKO GRADIŠTE (Dunavska)
Bajkić S. Dragiša, Kralja Milana 32.
Karamarković Voja, Kralja Milana 78.
Petrović Života, Kralja Milana 77.
Sukijasović Mardiros, Kralja Milana 41.

VINKOVCI (Savska)
Ciganek Pavao, Kumičićeva ul. T. adr.: Nova staklana.
Dulkay Rozalija.
Flesch Lavoslav, Trg Slobode 1.
Milanković Aurel, stovarište čeških tvornica stakla i porculana.
Schmitutz Ivan.

VIROVITICA (Savska)
Chrunka Stjepan, Zvonimirov trg.
Đunić Stanko, Pejačevićeva 1.
Jakčin Doroteja, Stjepana Radića 3.

VLASOTINCI (Vardarska)
Andrejević Luka, Kralja Aleksandra 7. T. adr.: Andrejević.
Volić G. Uroš i komp., Kralja Milana 56. T. adr.: Kompanija.

VRŠAC (Dunavska)
Andasura Mihajlo.
Eberhardt Marija i Jovan.
Eberhardt Eduard.

VUKOVAR (Savska)
Gottfried Antun i sinovi, Kralja Petra ul.
Kovačević Branko.
Milanković Miša, Rajačićeva 9.

ZAGREB (Savska)
Denes Hermann & Co. d. d., veleskladište staklenih ploča, Vlaška 89—91. Tel. 45-75. T. adr.: Jugoverre.
Franz Vjekoslav, trg. stakla, porculana, svetiljaka i laborator. potrepština, Jelačićev trg 7. Tel. 22-42.
Gross braća, trg. stakla i porculanske robe, Ilica 84. Tel. 62-27. T. adr.: Gross.
Kastner i Öhler, trg. kuća, Ilica 4. Tel. 32-65 i 73-14.
Kožuh M., trg. stakla i porculana, Draškovićeva 7. Tel. 71-16.
»Kristalum« dion. društvo, veleprod. stakla i porculana, Boškovićeva 26. Tel. 36-70, 24-74 i 42-87. T. adr.: Kristalum.
Marković Josip, staklana, Ilica 51. Tel. 78-88.
Medved Đuro, staklana, Frankopanska 11. Tel. 27-17.
Pasarić R., industrija i trg. stakla i porculana, Ilica 5. Tel. 74-42.
Podgornik Srećko, zastupstvo tvornica porculana, Martićeva 13.
Robinšak Franjo, staklarska radnja, Draškovićeva 44. Tel. 68-35.
Romanić Dimitar, trg. stakla i porculana, Jurišićeva 3. Tel. 80-31.
Roth Makso i drug, radiona ogledala i brusiona stakla, Ilica 12. Tel. 59-63.
»Spectrum« d. d. ing. Kopista, Dubsky i Krstić, tvornica ogledala i brusiona stakla, Samoborska c. 11. Tel. 26-83. T. adr.: Spectrum.
»Staklo«, prod. svih vrsta staklenih ploča Šegoleft Vasilij, Ilica 45. Tel. 46-83. T. adr.: Vitrage.
Steiner Josip, poslovn. za uvoz stakla i porculana, Radišina 13. Tel. 25-64. T. adr.: Porculan Zgb.
Tišljarić Josip, trg. stakla, porculana i kuhinjskog pribora, Strossmayerov trg 7.
Weiss i drug d. d., veletrg. stakla i porculana, Koturaška c. 3. Tel 24-67. T. adr.: Weiss staklana.

ZAJEČAR (Moravska)
Grujić Mihajlo, Pašićeva 73.
Jeremić Stevan i komp., Karađorđev Venac 6.
Milutinović Branko i brat, Pašićeva 3.
Nikolić Stanislav, Trg Kralja Petra 7.

Panić Nikola, Pašićeva 2.
Stefanović Đorđe, Kralja Aleksandra 6.
Sukijasović Avram, Kralja Aleksandra 9.
Živanović Aleksandar, Pašićeva 30.

ZELENIKA (Zetska)
Pestorić Adam.
Vujinović Srđa.

ZEMUN (Beograd)
Bingas Tomo, Bežanijska 7.
Busija Antun, Kralja Petra 34.
Lupuj Đuro, Prilaz 54.
Pfofer Johan, Zmaj Jovina 5.
Vodopija Josip, Trg Nikole Pašića 14.
Vogel Mihajlo, Kralja Petra 38. Tel. 41-34.
Zrnić Đorđe, Kralja Aleksandra 17.

AUTOMOBILI I AUTO-POTREPŠTINE

Automobiles et accessoires p. automobiles — Automobile, u. Auto-Bedarfsartikei — Motor-cars and accessories — Automobili, parti ed accessori per automobili

BANJA LUKA (Vrbaska)
Divjak braća, Kralja Alfonsa ul. Tel. 1-05.
Heller Robert.
Stričević i Co., Kralja Petra drum.

BEOGRAD
Agenturno - komisiono uvoz - izvoz, Kraljice Natalije 88. Tel. 26-397. T. adr.: Pepet.
»Albion« ing. Todorović i komp., Dečanska 18. Tel. 24-491.
»Auto-Luvr«, Aleksandar Milošević,
»Automobilia« Živojin Pandurović. Obilićev Venac 4. Tel. 26-154.
»Automotor«, Dečanska 5. Tel. 21-814. T. adr.: Automotor.
»Autoomnia«, Lazar Milićević, Kr. Aleksandra 11. Tel. 23-832.
»Autopromet« a. d., Kajmakčalanska ulica. Tel. 24-673.
»Českomoravska« - koblen-danjeg a. d., zastupništvo automobila, Deligradska 21. Tel. 24-589.

AUTO-HLADNJACI
Teleoptik — Beograd
Telefon 20-606 Francuska 61.

»Dunlop« Nikola Paligorić, Topličin Venac 4.
Đokić i Vučo, Obilićev Venac 6. Tel. 22-355.
»Firestone«, Kraljice Natalije 88. Tel. 24-386.
Jugoškoda a. d., zastupništvo automobila, Pariska 13.
Jonatan B. Žak, Prestolonaslednikov trg 43. Tel. 23-327. T. adr.: Jonatansin.
Katić St. Dušan, Knez Miletina 3. (motocikli).
Kontinental kaučuk a. d., Masarykova 4. Tel. 23-142.
Milovanović B. Milorad, Pašićeva 5.
»Mišlen« Pero Mikulić, Balkanska 21.
»Motorist«, Dečanska 27. (motocikli)
Maplebek Đ. S., Poenkareova ulica. Tel. 23-036, 22-301.
Milovanović Milorad B., trgovina auto-pribora, delova i sve gumene robe, Pašićeva 5.
Našinbeni braća, Brijanova 7. Tel. 21-228.
Nedić Branko, Dečanska 15. Tel. 22-037.
Novaković Jovan, Dečanska 21.
Nuser Hristijan, Žorža Klemensoa 22. Tel. 22-650. T. adr.: Cehanus.

Hristijan Nusser
IMPORT — EXPORT
B E O G R A D — Ž. Klemensoa 22
Z A G R E B — Zvonimirova 4
Automobili, motori, motocikli i sav tehnički materijal.

Opšte trgovinsko-industrijski kontoar Miloš Ilić, Kralja Ferdinanda 5. Tel. 25-975. (motocikli)
Popov Aleksa, Dečanska 21. Tel. 21-822.
Popović Ž. Aca, Kralja Aleksandra 7. Tel. 23-026.
Pupić Milan, Dečanska 21. Tel. 26-606. Dečanska 21. Tel. 21-822.
Rauh i drug, Pašićeva 6. Tel. 24-236 (auto delovi).
»Sterling« automobilska radnja, Dečanska ul.
Smyth W. H. zastupstvo automobila »Rekord«, »Chrysler«, »Plymonth«, »International«, Miloša Velikog 3. Tel. 23-379, 25-871. T. adr.: Smyko.
Šoma — Rakićević Radovan, Dečanska 25. Tel. 25-889.
»Velauto«, Sekula Zečević, Dečanska 23. Tel. 22-030. T. adr.: Velauto.
Vlasenko Đorđe, Dečanska 27. Tel. 25-190.
Zuber Nikola, Brijanova 5. Tel. 25-959.

CELJE (Dravska)
Bremec Anton. Tel. 2-02. T. adr.: Bremec.
Kokol & Bremec.
Motor Import Cie, agentura in trgovina z motornimi vozili, družba z o. z., Kralja Petra c 29. T. adr.: Motorimport.

DARUVAR (Savska)
Bresslauer Robert. Tel. 11.

DUBROVNIK (Zetska)
Banaz et Rusko, Dubrovnik 2. Tel. 18 i 88. T. adr.: Barus.
Mjenjačnica Šutić, Kaldor i Grbić. Tel. 87. T. adr.: Mjenjačnica.
Prvo dalmatinsko trgovačko društvo s. o. j., Dubrovnik 2. Tel. 27, 22. T. adr.: Dalmacija.
Raše et Co. Tel. 77. T. adr.: Raše.

GEDEROVCI, pošta RANKOVCI (Dravska)
Štivan Ernest.

GRADAC, (sr. Metlika, Dravska)
Astor Motor Import, družba z o. z.

KRAGUJEVAC (Dunavska)
Pavlović-Bojadžić braća, Kralja Aleksandra.

LJUBLJANA (Dravska)
American Motors, prodaja motornih vozil in oprem, družba z o. z., Dunajska c. 9. Tel. 24-77. T. adr.: Amot.
Avto-trg., družba z o. z., Kapiteljska 3. Tel. 29-42.
»Desa«, družba z o. j., Dunajska c. 24. Tel. 22-92. T. adr.: Desa.
Dolenc & Tönnies, avtoprodajna družba z o. z., Dvoržakova 3. Tel. 27-62. T. adr.: Doto.
»Express« automobili, motocikli in kolesa, družba z o. z., Vragova 8. Tel. 27-92. T. adr.: Express.
Gorec A., družba z o. z., Dunajska c. 1. in Gosposvetska c. 14. Tel. 30-06 in 26-62. T. adr.: Gorec.
Gorec J. nasl. Auerhammer-Ogrin, družba z o. z., Miklošičeva c. 30. Tel. 24-62. T. adr.: Auerhammer.
Harley - Davidson, Motor Import, družba z o. z., Miklošičeva c. 17. Tel. 26-57. T. adr.: Harley.
»Jugo-Avto«, družba z o. z., Dunajska c. 36. Tel. 22-36.
Motor-kredit Pramberger & Co., Frankopanska 21. Tel. 21-81. T. adr.: Motorkredit.
Rebolj S. & drug, družba z o. z., Aškerčeva 5. T. adr.: S. Rebolj & drug.
Rosa Emanuel, Poljanska c. 60. Tel. 25-41.
»Sikor«, družba z o. z., Cesta na Rožnik 19. Tel. 26-02. T. adr.: Sikor.
Stupica Josip, Slomškova 6. Tel. 28-26.
Tönnies ing. G., Dvoržakova 3/II. Tel. 27-62. T. adr.: Doto.
Triumph-Auto, družba z o. z., Celovška c. 38. Tel. 21-87 in 26-63. T. adr.: Triumphauto.
Vok Ign., Tavčarjeva 7. T. adr.: Vok Ign. (Podružnice: Kranj, Novo mesto).
Žužek O., Tavčarjeva 11. Tel. 24-61. T. adr.: Žužekauto.

MARIBOR (Dravska)
American Import Company, Robaus Karl, družba z o. z., Aleksandrova c. 6. Tel. 23-92. T. adr.: Amerimport. (Podružnice: Ptuj, Celje, Murska Sobota).
Friedau Ferdinand ing., Aleksandrova c. 19. Tel. 28-84, 24-61. T. adr.: Opel.
Lininger W., Frančiškanska 15. Tel. 22-45. T. adr.: Lininger.
Motors Sales, central garaža in automobilna prometna družba z o. z., Frančiškanska 17. Tel. 22-45.
Triumph-Auto - magneto - ing. Peter Keršič, zastopstvo in prodaja automobilov, nadomestnih delov in pribora, popravljalnica in šoferska šola, Frančiškanska 13. Tel. 21-33.

MOSTAR (Primorska)
Atijas S. Rafo.
Majsnikov J. Pavao, elektromehaničar (zastopstvo »Chevrolet«).
Toholj Ilija.

NIŠ (Moravska)
Krstić M. Dušan, Obrenovićeva ul.
Stanković i Nikolić, Dušanova ul. Tel. 53.
Vasić Milorad, Obrenovićeva ul. Tel. 61.

NOVI SAD (Dunavska)
Đokić i Vučo, fil. Novi Sad, Bulevar Kr. Marije.
Korel ing. Luka d. d., automobili i ostali proizvodi Škodinih fabrika.
Rieger ing. »Automotor«, trgovina automobila.
»Velauto« Zečević Dušan, automobilska radnja.

OSIJEK (Savska)
Exinger Miro, I. Desatičina 17.
Kraus Teodor, »Autostroj«, I. Desatičina 27. Tel. 2-67. T. adr.: Krausbank.
Nagy Rudolf, I. Radićeva 18. Tel. 5-67.
Rekord-Erdös d. d. za trgovinu i industriju, podružnica, I. Desatičina 11. Tel. 3-53.
Roder Adalbert, I. Desatičina 25. Tel. 69. T. adr.: Roders.

SARAJEVO (Drinska)
»Amas« Avram M. Altarac i sin, skladište bicikla i motora, Kralja Petra 2.
Bagi Wolf i Co., Aleksandrova 69. Tel. 2-15.
Ćater Pavel, zastupnik fabrike bicikla, motocikla i automobila, Aleksandrova 79.
»Drina« d. d., Sime Milutinovića 2. Tel. 2-41.
Finci Moric, trg. automobila, bicikla i motora, H. Durakova 2.
Kestendžić i drug, Buka 1. Tel. 9-91.
»Komercium« trg. preduzeće za prodaju automobila, motocikla i bicikla te sastavnih delova, Izet Muhamedagić, Krekova 2.
»Metallum« d. d., Aleksandrova 48. Tel. 24.
Severin Pansini, Prestolonasljednika Petra 13/III.
Šerbedžija braća, Aleksandrova 70. Tel. 3-81.
Todeschini Teodor, Bolnička 1. Tel. 91.
Wolf Ludvig i Co., Mis Irbina 7. Tel. 4-14.

SKOPLJE (Vardarska)
Asso Sabitaj, Kraljice Marije ul.
Popović braća, Fruškogorska ul.

SLAVONSKI BROD (Savska)
Markovac Đuro i drug.
Müller Dragutin, Trumbićeva ul. T. adr.: Fordmüller.

SOMBOR (Dunavska)
»Reparacija Auto-guma«, kupo-prodaja automobila i reparacija guma.

SPLIT (Primorska)
Deutsch Fritz, Put Solina. Tel. 3-52.
Engel Artur, Sukoišanska 2. Tel. 2-27.
Flesch Franjo, Marmontova 7. Tel 1-00.
Levaj A. & Co., Nodilova ul.
Mosettig G. A., Zagrebačka 2a. Tel. 4-34.
Perlain Miloš, Domilija 1.
Petrošić Marij i Šitić Božidar, Marmontova ul. Tel. 59.

SUBOTICA (Dunavska)
»American-Auto« Weigand & Co., prodaja automobila i autotraktora.
»Automobil-garage« Borošić i drug, trgovina automobila, benzina i ulja.
»Auto-Salon« Kalman Aleksander, trgovina automobila.

SUŠAK (Savska)
Dujmović Ivo, trg. i industrijska zastupstva, Radićeva ul. (tržnica). T. adr.: Dujmović.

VARAŽDIN (Savska)
Kerce Aleksander, mehanička radiona i autogaraža, proizvodnja »Meteor« generatora za pogon teretnih automobila ugljenim plinom.

VINKOVCI (Savska)
»Autokar«, trgovina automobila, automobil. potrepština, bicikla, motocikla, guma, benzina i ulja, Ivan Hoge. T. adr.: Autokar.
Flesch Bernhard. Tel. 38.
Hoge Ivan »Autocar«. Tel. 70. T. adr.: Autocar.

VRHNIKA (Dravska)
Marušič Miroslav.

VRŠAC (Dunavska)
Beregszaszi Antun.

ZAGREB (Savska)
Barešić V. i M. & Co., trg. automobila, motocikla te svih naknadnih dijelova, Preradovićeva 20. Tel. 27-44 i 75-01. T. adr.: Barecc.
»Calin« k. d. za promet kovinama i željezom, O. Fuchs i drug, Ilica 15. Tel. 78-85. T. adr.: Calin Ilica. (autopotrepštine).
Darilek ing. Bruno, trg. automobila, autom. pribora te tehničkih artikala, Smičiklasova 22. Tel. 86-97.
Dirnbacher Ivan, meh. radiona, trg. motocikla i dvokolica, Gundulićeva 21. Tel. 59-53. T. adr.: Dirnbacher.
Frank i drug, automobili i sav pripadajući pribor, Gundulićeva 40. Tel. 26-61. T. adr.: Apex.
»Garage Splendid« Petrić Vladimir i Radoslav, Zvonimirova 23. Tel. 59-49. T. adr.: Garage Splendid.
»Garage Zagreb«, Pintar Jos. i Pavlin J., Palmotićeva 25. Tel. 81-74.
Halper V. ml., zastupstvo i trg. automobila i pripadajućeg pribora, Medulićeva 11. T. adr.: Autohalper.
Hoić Ivan i drug, auto-garaža i mehanička radiona, Ožegovićeva 18. Tel. 45-26.
Holländer G. k. d., trg. bicikla i motocikla te šivaćih strojeva, Martićeva 25. Tel. 58-21.
Jugoslovensko Fiat-automobilno prometno d. d., Samostanska 2a. Tel. 35-45. T. adr.: Jugofiat.
Juhn Viktor, remenarsko-sedlarski i autopribor, Radićeva 10. Tel. 20-34. Juhn.
Jungfleisch Jean, agent. posao, Mošinskoga 26. Tel. 67-95 interurb. T. adr.: Reciprocite.
Jurza Rudolf, kupnja i prod. gumene robe, popravak pneumatika — auto potrepštine, Masarykova 8. Tel. 27-80. T. adr.: Gumijurza.
Kardoš Zlatko, generalno zastupstvo automobila i autopneumatika, Ilica 28. Tel. 63-88. T. adr.: Dunlop
Kauders Artur, agenturni i komis. posao automobilima marke »Graham« te autopriborom, Nikolićeva 10. Tel. 40-10. T. adr.: Autokauders.
»Koloniale« hrvatsko trgovačko d. d., veletrgovina i agentura za sve grane trgovine, Ilica 73. dvor. Tel. 20-25, 20-26. T. adr.: Koloniale.
»Kontinental« kaučuk d. d., trg. gumenom robom i pneumatika, Martićeva 14. Tel. 35-80. T. adr.: Contipneu.
Kraus Dragutin, zastupstvo i komisionalno skladište gumene i azbestne robe, Frankopanska 9. Tel. 82-82. T. adr.: Asbestguma.
Leutschacher Drag., automehanička radiona i trg. motornih vozila, Koturaška c. 40.
Miljan Z. i drug, autoradiona i promet mineralnim uljima, Miramarska c. Tel. 24-95. T. adr.: Milko. (autopribor).
Mohr Viktor, tvornička i trgovačka zastupstva, Vlaška 72b. Tel. 63-20. T. adr.: Morvik.
»Motorcar« Ulmansky i drugovi, trg. automobila, automol. pribora, strojeva i industrijskog uređaja, autorizirano zastupstvo Ford-Lincoln-Fordson, Martićeva 14. Tel. 28-67 i 83-07. T. adr.: Motorcar.
Našinbeni braća, podruž. Zagreb, automobili, pripadajući dijelovi i gume, Samostanska 2. Tel. 27-49. T. adr.: Gumpirelli.
Neumann Josip, trgovina motora i bicikla te svih pripadajućih dijelova, Gundulićeva 8. Tel. 71-92.
Novaković Ivo, trg. autoguma i automob. pribora i potrepština, Žerjavićeva 12/II. Tel. 26-62. T. adr.: Firestone.
Nusser Christian, gen. zastupstvo tvornica automobila, Zvonimirova 4 podružnica (centrala u Beogradu). Tel. 41-68. T. adr.: Cehanus.
Palma kaučuk dioničko društvo, Gajeva 6. Tel. 25-87. T. adr.: Palma.
Planinšek Ernest, trg. automobila i motocikla te doknadnih dijelova, Gundulićeva 41. Tel. 67-11.
»Progres« k. d., prometno i trg. društvo za poljoprivr. i tehn. potrepštine, Breschner J. i drug, Kraljice Marije 25. Tel. 33-85 i 33-77. T. adr.: Progres.
Smyth W. H., prod. automobila i automob. dijelova. Filijala Zagreb Amruševa 4. Tel. 27-82. T. adr.: Smiko. Centrala Beograd.
Tatra-auto, Stiger Werner, Kustošija 6. Tel. 71-17.
»Tebin« Njemirovski Vukoslav, trg. motornih kotača i dijelova te pribora za automobile, Preradovićeva 18. Tel. 27-04. T. adr.: Akumulator.
»Turković d. d.« za trg. automobila i strojeva, Vlaška 25. Tel. 30-99. T. adr.: Autostroj.
Turković M., mehanička radiona i komisiona prod. automobila i pribora, Kraljice Marije 23.
Weinberger Robert d. d., trg. automobilskog pribora, Gajeva 10. Tel. 65-94. T. adr.: Roweinag.
Wimpassing-kaučuk d. d. za gumenu i asbestnu robu. Tel. 49-44. T. adr.: Gummi.

DVOKOLICE

Bicyclettes — Fahrräder — Cycles — Biciclette

BANJA LUKA (Vrbaska)
»Alat« M. Afgan, trg. željeza.
Divjak braća, Kralja Alfonsa ul. Tel. 1-05.
Fišer Arnold, Kralja Alfonsa ul. Tel. 1-13.
Omerspahić Esad, Kralja Petra drum.

BELA CRKVA (Dunavska)
Kuht Hugo.
Kohl Hans.
Tičerić Waldemar.

BEOGRAD
Ilić i Andrejević, Milorada Draškovića 7. Tel. 22-780.
»Motor« Mejuhas Nisim, Poenkareova 25. Tel. 23-354.

BRČKO (Drinska)
Ristić Vojislav.

ČAKOVEC (Savska)
Beindera K. naslj. Josip Strahonya ml., Strossmayerova 1. T. adr.: Strahonya.

DERVENTA (Vrbaska)
Malivuk i Bošković.

DONJI MIHOLJAC (Savska)
Rosenthal Leo.

ĐAKOVO (Savska)
Pfeffer Franjo, Bana Jelačića 62.

INĐIJA (Dunavska)
Bubenhajmer Johan.

KARLOVAC (Savska)
Bäuerle Josip i sin, trg. šivaćih i gospodar. strojeva i dvokolica, Štrosmajerov trg 2. Tel. 1-16. T. adr.: Bäuerle.

KOPRIVNICA (Savska)
Vaić G. i drug (E. Pintarić), trgovina mješovitom robom.

LJUBLJANA (Dravska)
Gorec A., družba z o. z., Dunajska cesta 1. — Gosposvetska c. 14. Tel. 30-06 in 26-62. T. adr.: Gorec.
Gorec J. nasl. Auerhammer-Ogrin, družba z o. z., Miklošičeva c. 30. Tel. 24-62. T. adr.: Auerhammer.
Jax Ivan sin, Gosposvetska c. št. 2. T. adr.: Jax.
Petelinc Josip, Sv. Petra nasip 1. Tel. 29-13. T. adr.: Petilinc.
Rebolj S. & drug, družba z o. z., Aškerčeva ul. 5. T. adr.: S. Rebolj & drug.
»Tehnik«, Banjai Josip, Miklošičeva c. 20. Tel. 34-19. T. adr.: Tehnik.
Vok Ign, Tavčarjeva ul. 7. T. adr.: Vok Ign. Podružnice: Kranj, Novo mesto.

MARIBOR (Dravska)
Gabrenja I., Glavni trg 12.
Friedau Ferdinand ing., Aleksandrova c. 19. Tel. 28-84 in delavnica 24-61. T. adr.: Opel.

MARIOLANA (Dunavska)
Hipfl Petar.

MOSTAR (Primorska)
Toholj Ilija.

NEGOTIN (Moravska)
Letić N. Mihailo, Trg Kralja Petra 1.

NIŠ (Moravska)
Bogdanović Todor, Obrenovićeva. Tel. 2-04.
Jocić Dragutin, Obrenovićeva.
Kristić M. Dušan, Obrenovićeva.
Milojković Svetozar, Obrenovićeva.

NOVI SAD (Dunavska)
Engl Adolfa sin, Radnička 8 Tel. 29-57. T. adr.: Engl.
Forgač Bene, Pašićeva 22. Tel. 22-44. T. adr.: Forgač.
Jung Heinrich, Šafarikova 9.

OSIJEK (Savska)
Bienenstock Sam. trg. dvokolica, športskih predmeta, I. Kapucinska ul. Tel. 2-73.
Eger Aleksander i sin, trg. dvokolica, I. Štrosmajerova ul.
Engl i drug, trg. dvokolica, šivaćih strojeva, gramofona, I. Desatičina ul.
Reyman Ivan, trg. oružja i dvokolica, I. Kapucinska ul.
Trebić Lavoslav »Ardilla« I. Desatičina 28.

PANČEVO (Beograd)
Fempel E.
Fleisig Julije.
Schtimler Franja.

PROKUPLJE (Moravska)
Đorđević-Čelebon Dragutin, Jug Bogdanova 106.

RUMA (Dunavska)
»Mehanika« trg. šivaćih strojeva, kotača, motornih kotača, Kralja Petra 115. Tel. 35.

SARAJEVO (Drinska)
»Amas« Avram M. Altarac i sin, skladište bicikla i motora, Kralja Petra 2.
Bagi, Wolf i Co., Aleksandrova 69. Tel. 2-15.
Čatel Pavel, zastupnik fabrike bicikla, motocikla i automobila, Aleksandrova 79.
Finci Moric, trg. automobila, bicikla i motora, H. Durakova 2.
»Jadran« d. d., trgovina željezne robe, Prestolonaslednika Petra 12. Tel. 1-94.
»Komercium«, trg. poduzeće za prodaju automobila, motocikla i bicikla te sastavnih delova, Izet Muhamedović, Kukova ul. 2.
»Metallum« d. d., trgovina željezne robe, Aleksandrova 48. Tel. 24.

SKOPLJE (Vardarska)
Janković M. Vlada, ul. Kralja Petra 14. Tel. 80.

SREMSKA MITROVICA (Dunavska)
Jeler Ladislav, Trg Kralja Petra 13.
Petković Milan.
Petrović Vojin.

ŠID (Dunavska)

TRAVNIK (Drinska)
Arnautović Izet.

TUZLA (Drinska)
Ponjavić Osman, Čaršijska ul. Tel. 78.
Prćić H. Dževad, Pošt. pret. 9.

VALJEVO (Drinska)
Ilić Ž. Jovan. Tel. 51.

VARAŽDIN (Savska)
Strahonya Antun, trgovina željezom, dvokolicama, bojama i cementom, Trg Slobode 7.

VELIKA KIKINDA (Dunavska)
Nikels Nikola.
Radović Hranislav.

VELIKI BEČKEREK (Dunavska)
Francuski Ljubomir.
Grinfeld Tibor.
Hirsch Aladar.
Lang Lene.
Lederer Dragutin.
Molnar Bela.
Rakoš Bela.

VINKOVCI (Savska)
Balić Ivan, trgovina i komisijsko skladište sa šivaćim strojevima, gramofonima, biciklima, motorciklima, dijelovima i priborom za iste.
Hoge Ivan »Autocar«, Kraljice Marije. T. adr.: Autocar. Tel. 70.

VRŠAC (Dunavska)
Balogh Geza, trg. bicikala. Tel. 90.
Beredszaszi Anron, trg. bicikla.

ZAGREB (Savska)
Agrar k. d., trgovina strojevima, Tomašek St., Draškovićeva 35. Tel. 52-88. T. adr.: Agrar.
Dirnbacher Ivan, trg. motornih kotača i dvokolica, Gundulićeva 21. Tel. 59-53.
Fischer Em., trgovina šivaćih strojeva, motornih kotača, te dvokolica, Radišina 5. Tel. 48-28. T. adr.: Velofischer.
Holländer G. k. d., trgovina šivaćih strojeva i dvokolica, Martićeva 25. Tel. 58-21.
Jungfleisch Jean, agen. i komis. posao, Mošinskoga 26. Tel. 67-95 int. T. adr.: Réciprocité.
Jušić Stjepan, tvorničko skladište šivaćih strojeva te dvokolica i gramofona, Petrinjska 22. Tel. 46-72.
Metzner Franjo, spec. trgovina bicikla i pojedinih dijelova, Ilica 100.
Neuman Josip, trgovina bicikla, motora, šivaćih strojeva itd. Gundulićeva 8. Tel. 71-92.
Vidović Rudolf, puškar, trgovina oružja i dvokolica, Ilica 57. Tel. 20-64.
»Velo«, trgovina bicikla, V. Nurenberg, Ilica 87.

ZAJEČAR (Moravska)
Trgovačka banka »Luvr«.

ZEMUN (Beograd)
Theisz Friedrich, stovarište poljoprivrednih mašina, bicikla, Mate Ivića 3. Tel. 38.

ZLATNA, SREBRNA I DRAGULJARSKA ROBA I SATOVI

Articles en or et argent, bijoux et montres — Gold-, Silber- und Juwelierwaren, sowie Uhren — Gold- and silver- ware, jewellery and watches — Articoli d'oro, d'argento, gioielli ed orologi

BANJA LUKA (Vrbaska)
Bančić Mato.
Biberić Nedžib.
Hrubi Heinrich.
Salamon Aron. A.

BELA CRKVA (Dunavska)
Harasti Kalman.
Litahorski I.
Paliček Rudolf.

BELA PALANKA (Moravska)
Jocić Ranko, Kralja Milana Oslobodioca.

BEOGRAD
Antonijević braća, Knez Mihailova 13.
Jungović Đorđe, Prestolonasl. trg 8. Tel. 21-624.

Petković P. Mih., Terazije 1. Tel. 20-027. T. adr.: Zenitsat.
Stefanović T. Milan, Knez Mihailova 10. Tel. 21-136.
Vajler Josif, Knez Mihailova 8.
Zarić Petar, Kolarčeva 6.

BRČKO (Drinska)
Jančikić Savo, Tel. 56.
Ristić Vojislav.

CELJE (Dravska)
»Aurea«, tvornica in veletrgovina za zlatnino, kovine in ure v Celju, družba z o. z., Gledališka 2. Tel. 2-67. T. adr.: Aurea.
Importur, družba z o. z., Glavni trg 4. Tel. 1-56. T. adr.: Importur.
Salmič Rafael i dr., Dečkov trg 8. T. adr.: Salmič R.

ČAČAK (Drinska)
Ćelović Radomir.
Marković Stanko.

DUBROVNIK (Zetska)
Đurašić Karlo.
Vierda pok. Andrije Jakob.

ĐAKOVO (Savska)
Halas Mijo.
Herzler Makso.
Wiener Salamon.

INĐIJA (Dunavska)
Sturc Julius.
Tajbl Franjo.

JAGODINA (Moravska)
Veličković Josif, Kralja Aleksandra ul.

JAJCE (Vrbaska)
Bayer Emanuel.

KNJAŽEVAC (Moravska)
Božinović Dragoslav, Trgovačka 16.
Mihajlović Mihajlo, Hajduk Veljkova 19.

KRAGUJEVAC (Dunavska)
Branković Dušan, Draškovićeva 1.
Gajger Anton, Masarikova.
Đorđević Milan, Kralja Petra.
Jeremić Spasoje, Kralja Petra.
Paligorić Nikola, Kralja Aleksandra.

KRUŠEVAC (Moravska)
Đurić Milovan, Knez Mihajlova 18.
Karakušević Dobrica, Kosovski spomenik 4.
Minih Stevan, Knez Mihajlova 48.
Mitrović Sava, Knez Mihajlova 93.
Tešić Dragutin, Knez Mihajlova 25.

LESKOVAC (Vardarska)
Jovanović Dušan, Kraljice Marije 2.
Petrović Milan, Kralja Petra 41.
Stefanović Todor »Valjački«, Kralja Aleksandra 78.

LJUBLJANA (Dravska)
Černe Lud. Wolfova 3. Tel. 24-16. T. adr.: juvelir Černe.
Čuden F. sin, Prešernova 1.
Eberle Jos., Mestni trg 17. Tel. 31-49.
Fuchs A., Šelenbergova ul. 4.
Pakiž Ivan, Pred Škofijo 15.
Somnitz Klara, Sv. Petra c. 16.
Suttner H., Dunajska c. 1b. Tel. 34-70. T. adr.: H. Suttner.
Zajec Fr. P„ Stari trg T. adr.: Zajec optik.

MARIBOR (Dravska)
Kiffmann Anton, Aleksandrova c. 43. T. adr.: Kiffmann.
Peteln Josef, Gosposka 5.

MOSTAR (Primorska)
Radić Anto.
Završnik Franjo.

NAŠICE (Dravska)
Merle Blaž.
Vitisal Andrija.

NIŠ (Moravska)
Mijović i Marković, Trg Kralja Milana.
Mihailović Aleksandar, Obrenovićeva.
Pejčić Stavra, Obrenovićeva.
Zdravković Dušan, Obrenovićeva.

NOVA GRADIŠKA (Savska)
Horvat Milan, Strosmajerova ul.
Martinek Franjo, Strosmajerova 35.

NOVI SAD (Dunavska)
Buchmüller Stevan, zlatar i satar.
Ertl Balint, zlatar, Kr. Petra 30.
Goldberg T., juvelir, Kr. Petra 23.
Krauss Samuilo, zlatar, Pašićeva ul.
Seidling Pavle, zlatar, Kr. Petra ul.
Stojanović Mita, zlatar, Pašićeva 15.
Tausch Ljudevit, zlatar, Kr. Petra 10.

NOVO MESTO (Dravska)
Reitz Alojzij.

OSIJEK (Savska)
Gregor Eligius, I. Trg Kralja Petra 1.
Hauslinger Gustav, I. Županijska 3.
Heger Dragutin i brat, I. Kapucinska 6.
Jakob Antun, I. Pejačevićeva ul.
Spingarn Aleksander, I. Kapucinska 8.
Zlatarić Adolf, I. Kapucinska ul.

PAKRAC (Savska)
Schneedorf Lujo.
Stortecki Alois.

PALANKA (Dunavska)
Glas Ernest.
Jelić Života.
Jelić Ž. Radovan.

PANČEVO (Beograd)
Ajhert Mihajlo.
Rauschan Stevan.

PIROT (Moravska)
Mišić Božidar, Kneza Mihajla 33.

PODRAVSKA SLATINA (Savska)
Dreissiger Artur.
Jakšić Ivan.
Štimac Josip.

RUMA (Dunavska)
Deutsch Arnold.
Hajduška Edmund.
Rosenbaum Ludwig.
Servaci Ernest.

SARAJEVO (Drinska)
Diamant Sigmund, Kralja Petra 4.
Đulbegović Mehmed, Kujundžiluk 10.
Frankini Ivan, Aleksandrova 5.
Malter I., urar i draguljar, Aleksandrova 21.
Papo Nachman, Prestolonaslednika Petra 22.
Zlatar braća, Mali Čurčiluk 20. Tel. 6-37.
Zwecher Jakob, Štrosmajerova 2. Tel. 9-48.

SENTA (Dunavska)
Bruck Boris, sajdžija i zlatar.
Hartstein Jene, draguljar i sajdžija.

SISAK (Savska)
Arnold Božidar, urar i zlatar.
Kupfermann N. naslj. R. Židan, urar, draguljar i optičar.

SLAVONSKA POŽEGA (Savska)
Horvat Josip, Trg Kralja Aleksandra.
Horvat Franjo, Trg Kralja Aleksandra.
Ježek Dragutin, Trg Kralja Aleksandra.
Stepinski Ladislav, Trg Kralja Aleksandra.

SLAVONSKI BROD (Savska)
Bognar Mihailo.
Gottlieb Moritz.

DVORSKI ČASOVNIČAR I JUVELIR
Milan T. Stefanović
BEOGRAD
Knez Mihajlova 10. Telefon 21-136
UVOZI: časovnike, brilijante, zlatne i srebrne nakite, srebro, kina srebro, kristal i umetnički porcelan.
ATELJE: za montažu časovnika, izradu nakita i ručnu izradu slavskih i svetih ikona.
ZASTUPA: Vašeron i Konstantin, Ženeva, fabrika preciznih časovnika.
AFILACIJA: »KRONOMETER« trgovina časovnika na veliko, Beograd Pašićeva 6.
GRAND PRIX 1930 PARIS

Milan T. Stefanovitch
HORLOGER ET JOIALLIER DE LA COUR ROYALE
BEOGRAD
Knez Mihajlova 10. Téléphone 21-136
IMPORT: Montres, Brillants, Bijoux en or et en argent, argent, métal argenté, cristaux et porcelaines artistiques.
ATELIER: Pour le rémontage de montres, la fabrication de bijoux, d'images saintes et d'icones.
REPRESENTANT de Vacheron & Constantin S. A., Genève.
AFFILIATION: »Chronomètre« Commerce de Montres en gros, rue Pachitchéva, 6, Beograd.
GRAND PRIX 1930 PARIS

Schwendeman Draga.
Schwendeman Franjo.

SOMBOR (Dunavska)
Hoscislavski Kalman, zlatar, Vidakovićeva 3.
Handl Josif, zlatar, Kralja Petra 6.
Supek Marija, zlatar, Kr. Aleksandra 4.
Teodorović Đura, draguljar, Čitaonička 6.

SPLIT (Primorska)
Čović Šimun, Narodni trg.
Grubiša Risto, Dioklecijanova 12.
Ivulić Dinko, Narodni trg.
Koppelmann Jonas, Bosanska 9.
Kveder Viktor, Dioklecijanova obala.
Marinko Dušan, Domaldova ul.
Pezzi Giovanni Jerolimov, Narodni trg.
Radić Ant, Trg 9 Novembra.
Štambuk Tode p. Ivana, Mihovilov trg 6.
Valle Gian Battista, Marulićeva ul.

SREMSKA MITROVICA (Dunavska)
Dragičević Franjo.

STARA KANJIŽA (Dunavska)
Mojtinski Andar, zlatar.

STARA PAZOVA (Dunavska)
Frajdeš Tauber.
Vučićević Jovan.

ST. BEČEJ (Dunavska)
Galetin Ljubomir, trgovina satova.

STARI MIKANOVCI (Savska)
Novosel Tomo.

SUBOTICA (Dunavska)
Krauss Adolf, zlatar, Sudarevićeva 8.
Letmanji Vladislav, zlatar, Frankopanska 23.
Njilas Josip, zlatar, Strossmayerova 10.
Paul Đorđe, zlatar i draguljar, Krupeževićeva 2.
Schwab Josif, zlatar, i sajdžija.

SUPETAR (Primorska)
Petrone Ermanno di Antonio.

ŠID (Dunavska)
Majer Francos.

TREBINJE (Zetska)
Dubesier Boris.

TRSTENIK (Moravska)
Popović M. Ljubiša.

TUZLA (Drinska)
Franjić Mika.
Mihajlović Risto.
Pervan Ivica.
Štitić Daniel.

UŽICE (Drinska)
Ćelović Petar, Kralja Aleksandra 17.
Jovanović Ljubiša, Kralja Aleksandra 49.
Petrović Rade, Vojvode Demira 3.

VALJEVO (Drinska)
Bauerek Franjo, Vojv. Mišića ul.
Milivojević Milenko, Čika Ljubina br. 8.

VARAŽDIN (Savska)
Pollak Bernhard, urar i draguljar.

VELIKA KIKINDA (Dunavska)
Brummer Bela.
Homanović Đoka.
Koh Anton.
Servo Jovan.

VELIKI BEČKEREK (Dunavska)
Baaden Hugo.
Biebel Herman.
Goldberger Mihajlo.
Grünfeld Tibor.
Kohn Deže.
Reis Aleksander.
Reves Sigmund.
Salamon Samuel.
Schwab Albert.

VELIKO GRADIŠTE (Dunavska)
Anđelković Mića, Kralja Milana 28.

VINKOVCI (Savska)
Buschbacher Franjo, Kumičićeva 6.
Dolansky Rudolf, Kumičićeva 8.
Hopner David, Srpska 6.

VLASOTINCI (Vardarska)
Stamenković D. H. Ljubomir, Kralja Milana 51. T. adr.: Ljubstamenković.

VRŠAC (Dunavska)
Zofman Franz.
Schiker Julius.
Wazek Herman.

VUKOVAR (Savska)
Kos Ernest.
Puches Josip.
Šuler Hugo.
Weinzetler Franjo.

ZAGREB (Savska)
»Alem«, D. Knežević k. d. trg. urarskom i bižuterijskom robom. Nikolićeva ul. 7/I. Tel. 23-99.
Armano Drag., urar i draguljar. Ilica 37. (Podružnica: Ilica 8).
Bauer J., S. Bulvana naslj. urar i draguljar, Ilica 14. Tel. 63-41.
Behrmann Vladimir, trg. urarskom i zlatarskom robom, Pavla Radića ul. 16. Tel. 26-09. T. adr.: Vladober.
»Briljant» Fischer B. i Hršak R., trg. dragulja, zlatnine, švicarskih satova china srebrene robe itd. Praška ul. 10.
Engelsrath Josip, draguljar i zlatar, Ilica 5. Tel. int. 46-60. T. adr.: Engelsrath.
Eppinger Marija, urar, draguljar i optičar, Ilica 166.
Exner Jakov, urar i draguljar, Pavla Radića ul. 17.
Feldbauer »Magazin Antwerpen« trg. imitiranih i pravih diamanata, Jelačićev trg. 23.
Fischer B., bižuterija i švicarski satovi, Ilica 23.
Fussmann braća, — B. Wolfa naslj. urari i draguljari, Ilica 31. Tel. 37-19. T. adr.: draguljar Fussmann.
Griesbach i Knauss, tvornica zlatne i srebrne robe, sport. i društvenih znakova (rezbar), Jurišićeva ul. 1. Tel. 48-74. T. adr.: Srebrozlat.
Hack Aurel, veletrg. satova, bižuterije i draguljar, Amruševa ul. 19. Tel. 60-84. T. adr.: Midohack.
Keller Stjepan k. d., samoprodaja švicarske tvornice satova Tellus-Watch s. a., Karadžićeva 1. Tel. 49-93.
Kolenko i Kristian, prvi jug. atelier fino-diagocijenog i zlatnog nakita,Deželićeva ul. 8.
Novak Mirko, urar i draguljar, Ilica 24. Tel. 27-92. T. adr.: Novakdraguljar.
Pick Rudolf, trg. fornitura i alata, vl. Leon Zureff, Samostanska ul. 2. Tel. 74-72.
Rajčević M. draguljar, Boškovićeva ul 3. Tel. 72-25.
Rosenblatt Makso, zastupstva i komisionalna skladišta, Račkoga ul. 3/II. Tel. 26-92.
Rosenfelda Mor. Jul. sinovi, urari i draguljari, Ilica 36. Tel. 25-48.
Špeletić L. M. Knez naslj, urar i draguljar, Praška ul. 8. Tel. 70-44.
Schnittlinger Artur, urarski posao, te trg. satova i bižuterijske robe. Radišina 7. Tel. 70-58.
Vasić Dragutin. urar i draguljar te trg. zlatne i srebrene robe, Ilica 11. Tel. 61-20.
Wolff A., skladište dubleške, srebrne i zlatne robe, Gundulićeva ul. 8/I. Tel. 75-84.
»Zlatopromet« D. Knežević k. d., veletrg. urarskom, draguljarskom i bižuterijskom robom, Nikolićeva ul. 7/I. Tel. 23-99.

ZAJEČAR (Moravska)
Dimitrijević Drag., Trg Kralja Petra 26.
Milutinović Branko i brat, Pašićeva 3.
Nikolić Petar i sin, Pašićeva 103.
Panić Nikola, Pašićeva 2.
Stefanović Đorđe, Kralja Aleksandra 6.
Tripković Kosta, Kralja Aleksandra 7

ZEMUN (Beograd)
Denči Ljubica.
Frank Aleksander.
Haas Leo.
Helmlinger Andrija.
Issaoff V. K., Žitni trg 14.
Molnar Josip i dr.

FOTOGRAFSKI APARATI I OPTIČKE POTREPŠTINE

Appareils photographiques — Photographische Apparate — Cameras — Apparecchi fotografici ed articoli per otica

BEOGRAD
Adanja Hajim K. D., Trgovačka 3.
Đorđević Marko i brat, Kralja Petra 51. Tel. 21-215. T. adr.: Tehnika.
»Fotoluks«, Ilić Momčilo, Obilićev venac 36.
Mandić Isa, Pašićeva 8.
Medina Alfred, Obilićev venac 36.
Savić Milan, Kralja Alberta 2. Tel. 21-525.
Subašić Tasa i komp., Knez Mihailova 25. Tel. 21-636. T. adr.: Subašić.
Šajnesonov S., Kr. dvorski optičar, Terazije 26. Tel. 22-544.
»Trifolium« Lazić i Jakovljević, Kralja Milana 53. Tel. 20-398.

CELJE (Dravska)
Drogerija »Sanitas« Kramar Cie., Aleksandrova 5. Tel. 1-10. T. adr.: Sanitas. Podružnice: Ljubljana, Dunajska c. 5 in Trbovlje.

CRIKVENICA (Savska)
»Foto-Ivančić«, foto atelier i trg. foto aparata i pribora.

FOTO

Milan Savić

Foto-aparati i sav foto pribor. Izrada svih amaterskih radova brzo i tačno. — Fotog. snimanja u Atelje-u i van atelje-a

BEOGRAD

Kralja Alberta 2 Tel. 21-525

DUBROVNIK (Zetska)
Đurašić Karlo . T. adr.: Đurašić.
»Jadran« tiskara. Tel. 94. T. adr.: Jadran.

KARLOVAC (Savska)
»Laokoon«, medicinalna drogerija i kosmetika, Mr. ph. Navratil Ivo, trg. foto-aparata i potrepština. T. adr.: Laokoon.

KRIŽEVCI (Savska)
Goldberger Josip, knjižara, trg. foto-aparata i potrepština. Tel. 38. T. adr.: Goldberger.

LJUBLJANA (Dravska)
Bara Franc sinova, mehanična delavnica, družba z o. z., Cankarjevo nabrežje 3. Tel. 24-07.
Drogerija Gregorič, družba z o. z., Prešernova ul. 5. Tel. 28-85. T. adr.: Drogerija Gregorič.
Drogerija Hermes, družba z o. z., Miklošičeva c. 30.
Jugoslovanska knjigarna, r. z. z o. z., Pred Škofijo 5. Tel. 25-29.
Jurman K., Šelenburgova ul. 4. Tel. 20-72. T. adr.: Juru.
Kanc Anton sinova, Židovska ul. 1. Tel. 34-20. T. adr.: Drogerija Kanc.
Somnitz Johannes (Klara). Sv. Petra c. 16.
Zajec Fr. P., Stari trg. T. adr.: Zajec optik

MARIBOR (Dravska)
Kanc Maks, Gosposka ul. 33.
Peteln Josif, Gosposka ul. 5.

NIŠ (Moravska)
Mijović i Marković, Trg Kralja Milana.
Mihailović Aleksandar, Obrenovićeva.
Zdravković Dušan, Obrenovićeva.

NOVI SAD (Dunavska)
Barta Velimir, trgovina fotografskog materijala, Dunavska ul.
Locker Vilim, optičar, Kralja Petra ul.

NOVI VRBAS (Dunavska)
Blazius Viljem, trgovina fotografskih aparata i delova.

OSIJEK (Savska)
Beissman Andrija, fotograf te prodavanje fotografskih potrepština, III. Vojvode Mišića ul.
Gobetzky i Dr. Miler, drogerija, »Crvenom krstu«, I. Trg Kralja Petra 3. Tel. 2-03.
Gulnerić Franjo, drogerija i parfumerija, I. Kapucinska ul. 12.
Paneth Artur, trgovina optičke, fotografske i parfumeriske robe, I. Kapucinska ul. 25. Tel. 5-70.

PANČEVO (Beograd)
Dunajčik Eduard.
Rauschan Stevan.

RAB (Savska)
Kukulić F.

RUMA (Dunavska)
Servatzy Ernest, trgovina satova, dragulja, optika, fotografskih artikala, radia. T. adr.: Servatzy urar.

SARAJEVO (Drinska)
Dobocki i Co., Prestolonasljednika Petra ul. 34.
»Foto-centrala« Rap Hinko, Kralja Petra ulica, Poštanski pretinac 206. Tel. 57.
»Foto-optika« Zwecher, Štrosmajerova ul. 10.
Kokić Josip, Kralja Petra 8.
Šahinagić braća, Prestolonaslednika Petra ul. 32. Tel. 3-19.
Zwecher Jakob, Štrosmajerova ul. 2. Tel. 9-48.

SKOPLJE (Vardarska)
Stanković Aranđel, ul. Kralja Petra.

SLAVONSKI BROD (Savska)
Weber Nikola nasljednik, vlasnica Kappen Kamila.

SPLIT (Primorska)
Davidson Julije, Dioklecijanova o-bala.
Foto Central parfimerija S. Berner, Narodni trg.
Milišić G. A. Marulićeva 8. Tel. 1-29.
Mrkonjić Šime, Peristil 6.
Petrošić Marijan, Marmontova.

SUBOTICA (Dunavska)
Deutsch Isidor, trgovina i izrada fotoartikala, Aleksandrova 5.
Tener B., trgovina optičarske mehaničke i fotografske robe i lekarskih instrumenata.

VARAŽDIN (Savska)
Petrony Franjo drogerija, trg. fotografskih potrepština, Petrovićev trg 15.

VELIKA KIKINDA (Dunavska)
Brummer Bela.
Homanović Đoka.
Koh Anton.
Servo Jovan.
Žajklik Bela.

VELIKI BEČKEREK (Dunavska)
Barta i drug.
Eckfeld Moric.
Meyerhof A.
Schwab Albert.

VRŠAC (Dunavska)
Schiker Julius.
Watzek Herman.
Weiser Anton.

ZAGREB (Savska)
Brössler Dr. Drago, trgovačko industrijska zastupstva foto i kino potrepština, te aparata za snimanje i projekciju filmova, Palmotićeva ul. 3/II. Tel. 71-67. T. adr. Fotoprodukti.
Foto-Rekord, vl. Em. Drucker, trg. foto-aparata i potrepština, Praška 5.
Griesbach i Knaus, trg. foto-aparata i potrepština, Jurišićeva ul. 1. Tel. 48-74 i 71-57. T. adr.: Srebrozlat.
Hirschl Dragutin, optičar, Tomićeva ul. 1. Tel. 55-96.
»Jadran film«, Radinger i ing. Hauptmann, društvo za trg, filmova i kino aparata, Trg Kralja Tomislava 17. Tel. 84-93. T. adr.: Jadranfilm.
Juvan Josip, optičar, Ilica 63.
Kastner i Öhler, trg. kuća, Ilica 4. Tel. 32-65 i 73-14.

OSNOVANO 1883

KÖNIGL. HOFOPTIKER OPTICIEN de la COUR ROYALE

GEGRD. 1883

S. SCHEINESONOW

FONDÉE 1883

Kralj. Dvorski Optičar

BEOGRAD

Terazije 26

Telefon 22-344



BELGRADE

Terazije 26

Telephon 22-344

»Kinofot« Sussin H., foto i kino-aparati i potrepštine, Gundulićeva ul. 7. Tel. 75-63. T. adr.: Kinofot.

Kodak d. s. o. j. u Beču, podružnica u Zagrebu, trg. filmova te foto-aparata i potrepština, Zvonimirova ul. 2. Tel. 28-47 i74-07. T. adr.: Kodak.

»Mimoza« Kopani Amadej, trg. fotografskim priborom, Mažuranićev trg 4. Tel. 27-78. T. adr.: Mimosa.

»Ocularium«, Josip Kokalj, Masarykova 12.

Pavletić J., »foto-sport«, trg. foto-potrepština, Gajeva ul. 28. Tel. 78-84.

Podvinec A. i drug, diplom. optičar, trg. optičkih pomagala te foto-aparata i potrepština, Praška ul. 6. Tel. 24-22.

Stella Film, poduzeće za film i reklamu, Jelačićev trg 6. Tel. 67-39. T. adr.: Stella film.

Volek Josip k. d., zastupstvo fototvornica, Ilica 15. Tel. 85-78. T. adr.: Fotovolek.

Weiss Iso, veletrg. optičkih potrepština, Ilica 24. Tel. 57-95. T. adr.: Fotooptika.

Iso Weiss K. D.
VELETRGOVINA FOTOGRAFSKIH POTREPŠTINA
ZAGREB — ILICA 24
FOTO ODELJENJE:
generalna zastupstva sledećih firmi:
Otto Perutz — München
Kraft & Steudel, Dresden
Certo Camera Werk, Dresden
Müller u. Wetzig, Dresden
Lifa Lichtfilterfabrik, Augsburg
Paul Will, Bewi-Belichtungsmesser, München.
KINO ODELJENJE:
samoprodaja Zeiss-Ikon kino projekcionih aparata i pribora

Wrastil H. trg. optičkih predmeta foto-aparata i potrepština, Ilica 8. Tel. 30-65. T. adr.: Wrastil.

ZAJEČAR (Moravska)
Jovanović Siniša, Trg Kralja Petra 29.
Tuner Mihajlo, Trg Kralja Petra 14.

ZEMUN (Beograd)
»Fotorekord« M. Walman, Kralja Petra 15.

MUZIČKI INSTRUMENTI I POTREPŠTINE

Instruments de musique et accessoires — Musikinstrumente und Zubehör — Musical instruments and accessories — Istrumenti musicali ed eccessori

ARANĐELOVAC (Dunavska)
Jovanović Milovan.

BANJA LUKA (Vrbaska)
Raškoj Slavko, trgovina glazbenih instrumenata.

BELA CRKVA (Dunavska)
Hepke Berthold.

BEOGRAD
Frajt Jovan, Kralja Aleksandra 9. Tel. 21-493.

JOVAN FRAJT
Izdanje muzikalija, specijalna trgovina muzikalija, muzičkih instrumenata i klavira
B E O G R A D
Kralja Aleksandra ul. 9. Telef. 21-493

Kadmonović D. J., Knjeginje Ljubice 15.
Milojević Bogosav i komp., kod »Rode«, Knez Mihailova 33. Tel. 25-333.
Muzička kuća »Harmonija« I. H. Armidi. Prestolonasl. trg 12. Tel. 25-794.


„Harmonija"
TRGOVINA KLAVIRA
B E O G R A D
Prestolonasl. trg br. 12
Telefon 25-794
Katalog besplatno.

Rajić i Vuković kod »Trube«, Knez Mihailova 31. Tel. 20-018.

BRČKO (Drinska)
Hasanpašić Dervišbeg.
Henih Milivoj D.

DONJI MIHOLJAC (Savska)
Rosenthal Leo.

DUBROVNIK (Zetska)
Weiss Bernhard

ĐAKOVO (Savska)
Peffer Franjo, Bana Jelačića 62.

KRAGUJEVAC (Dunavska)
Đorđević Dimitrije-Mita »Pašona«, Kralja Petra.

LJUBLJANA (Dravska)
Bara Franc sinova, mehanična delavnica, družba z o. z. Cankarjevo nabrežje 3. Tel. 24-07.
Elektrofonska družba z o. z., Aleksandrova c. 7.
Grömbing Minka vdova Modic, Kopitarjeva ul. 4. T. adr.: Mimo.
»Jugošport«, r. z. z o. z., Miklošičeva c. 34 in Dalmatinova ul. Tel. 33-83, 33-63.
»Tehnik« Banjai Josip, Miklošičeva c. 20. Tel. 34-19. T. adr.: Tehnik.

MARIBOR (Dravska)
Bauerle Th., Gosposka 56.
Meinel & Herold, Gregoričeva ul. 6. Tel. 24-21. T. adr.: Glazba. (Centrala: Klingenthal, Sachsen. Podružnice: Maribor, Trg. Svobode 6. in Zagreb, Frankopanska 5).

NIŠ (Moravska)
Andrić Milan, Trg Kralja Milana.
Stefanović Sreten, Trg Kralja Milana.
Šišković Aleksandar, Obrenovićeva.

NOVI SAD (Dunavska)
Eichler Franja, trgovina muzičkih instrumenata.
Trupel Bela, trgovina muzičkih instrumenata, Dunavska i Željeznička ul.

OBRENOVAC (Drinska)
Obrovački Rada, Kralja Petra 99.

OSIJEK (Savska)
Baldauf Gustav, I. Trg Kralja Petra I. (violine, harmonike, gudala i žice).
Engl Adolf i drug, Desatičina 49.
Hecimović Ivan, I. Radićeva 5.
Janosy Julije, I. Desatičina 26. Tel. 3-93.
Jo Emil »Rhytmus« specijalna trgovina muzičkih instrumenata i muzikalija, I. Strosmajerova 4.
Krausz Samuel i sin, I. Kapucinska 21. Tel. 2-77.
Lutz Đuro, skladište glasovira, violine, žica, gudala, I. Gundulićeva 31.
Rohrbacher Josip, (tamburice, banjoline), I. Sunčana 8.

PALANKA (Dunavska)
Kojić M. Tihomir.

PANČEVO (Beograd)
Dunajčik Eduard.

POŽEGA UŽIČKA (Drinska)
Peruničić Mladen, Glavni trg 13.
Trifunović Jelesije, Kralja Petra 1.

SARAJEVO (Drinska)
Baraga F., Kulovića ul. 12.
»Lyra«, Dženetića Mustafe ul. 2.
Kremek Eduard, prod. klavira, Mis Irbina ul. 14.
Seić Stevan, Kralja Petra ul. 28.
Suzin Abraham, Štrosmajerova ul. 10.
Schleimer Mathias, Preradovića ul. 7.

SISAK (Savska)
Bogdanov P. & Co. proizvodnja glazbala, Gajeva ul. 40. T. adr.: Bogdanov.

SLAVONSKA POŽEGA (Savska)
Holub Vencel.

SLAVONSKI BROD (Savska)
Weber Nikola nasljednik, vlasnica Kappon Kamila.

SPLIT (Primorska)
De Marchi Josip Ante, Narodni trg 4.
Petrošić Marijan, Marmontova ul.
Suzin Albert, Marulićeva 8.
Šalat Karlo, Sokolska 5.

SUBOTICA (Dunavska)
Hnis Rudolf, trgovina muzičkih instrumenata, Bašićeva 4.

TUZLA (Drinska)
Prcić Dževad H.

VELIKA KIKINDA (Dunavska)
Keleman Anton.
Pragai Đörđ.

VELIKI BEČKEREK (Dunavska)
Drndarski Ljubinko »Pravda« knjižara. Tel. 13.
Gordan A.
Grünfeld Tibor.
Lang Jene.
Mangold Leopold.
Reis Hugo »Đačka knjižara«.

VINKOVCI (Savska)
Balić Ivan. T. adr.: Balić trgovina.

VIROVITICA (Savska)
Veles Stjepan, Zrinjska 2.

VRŠAC (Dunavska)
Kirhner I. E. udova.
Singer Ema.

ZAGREB (Savska)
Breyer Albert, gramofoni i ploče, Gundulićeva 5. Tel. 68-36. T. adr.: Voice.
Columbia graphophone jugoslav. d. d., Ilica 44. Tel. 75-48. T. adr.: Colpho.
Drucker M. I. zagrebačka umjet. obrt. dvorana, Ilica 39. Tel. 34-05. T. adr.: Trgodrucker (gramofoni).
Edison Bel Penkala Ltd., Branimirova ul. 43. Tel. 79-61, 79-62, 69-57. (gramofoni).
Elektrofonsko društvo s. o. j., podružnica Zagreb, Dežmanova ul. 4. (gramofoni).
Heferera M. udova i sin, trg. glazbala, Kačićeva ul. 5.
Klinić Ivan, trg. glazbala, Ilica 60.
Kugli Stj. knjizara, skladište glazbala, Ilica 31. Tel. 40-31. T. adr.: Kugli.
Majstorović M. zastupnik »The gramophoni Co. Limited, Hayes-Middlesex«, Branimirova ul. 37. T. adr.: Jabberment.
»Mignon« salon glasovira i pianina, Draškovićeva ul. 27.
Mohr Viktor, tvorničko i trgovačko zastupstvo, Vlaška ul. 72b. Tel. 63-20. T. adr.: Morvik.
Musil Franjo, trgovina glazbala, Javorska ul. 5.
Neumann Josip, trg. bicikla, šivaćih strojeva, radioaparata i gramofona,Gundulićeva 8. Tel. 71-92.
Penc Julio, trgovina glazbala, Ilica 35.
Schneider Franjo, trgovina glazbala, Nikolićeva ul. 12. Tel. 78-75.
Tabori G., Jurišićeva ul. 16. Tel. 67-66 (gramofoni).
Tomay naslj. Stjepušin J., limena i drvena glazbala, Ilica 49.

ZEMUN (Beograd)
»Artos« tehnička poslovnica, Kralja Petra 40.
»Solidnost« trgovačko zastupstvo tu i inozemnih tvornica i davanje informacija, Kralja Petra 82. T. adr.: Solidnost.

ZENICA (Drinska)
Weiss Adolf, trgovina umjetnina, muzikalija i pisaćih potrepština.

GALANTERIJSKA, NIRNBERŠKA ROBA I BAZARI

Quincaillerie de Nuremberg et bazars — Galanterie- und Nürnbergwaren, Bazars — Fancy goods and Nürnberg articles, Bazar — Chincaglierie e merci di Norimberca, bazari

ADA (Dunavska)
Dudvarski braća, trgovina kratke robe.

ANDRIJEVICA (Zetska)
Dojđijević Đuro.
Jovković Đorđije.
Marić Milovan.
Šarović Ivan F.

APATIN (Dunavska)
Švercli i Stadlmann.

BAČKA TOPOLA (Dunavska)
Horvat Geza.

BAČKI PETROVAC (Dunavska)
Boldocki braća.

BAČKO PETROVOSELO (Dunavska)
Kašticher Simon.
Kiš Šandor.

BANJA LUKA (Vrbaska)
Babić Ljubomir, Kralja Petra drum.
Burić Muho.
Kof Albert, Kralja Alfonsa ulica.
Nahmijas David, Milića ulica.
Perenčević Emilija.
Petković Draginja.
Popadić Krista.
Zarić Draginja.

BAR (Zetska)
Bećović Braho.
Iličković Mitar F.
Kacila Sulejman.
Mustafić Omer.

BELA CRKVA (Dunavska)
Basting Anton.
Geringer Josif.
Goldstein Leo.
Gros Josif.

BEOGRAD
Albahari Samuilo, Kralja Petra.
Franko Ilija, Uzun Mirkova.
Ivanić Sava, Pašićeva 1.
Ječmenica i Obradović, Kralja Petra 20. Tel. 20-807.
Jovanović P. A., Balkanska 40.
Jovanović Obren.
Jovičić i Vasović, Uskočka 3. Tel. 24-482.
Jojić Jova, Kralja Milana.
Kazes Sima i brat, Kralja Petra.
Kadmonović D. J., Knjeginje Ljubice 15.
Koen Menahem i brat, Kralja Petra 38.
Konforti Jakov, Kralja Petra 32. Tel. 22-661.
Levi Josif, Kralja Petra.
Medina Avram, Vase Čarapića 7. Tel. 25-753.
Milojević Bogosav i komp., kod »Rode«, Knez Mihailova 33. Tel. 25-333.
Nahum Binja i brat, Kralja Petra 28. Tel. 25-771.
Nisim Isak kod »Dve rode«, Čika Ljubina 10a.
Papazisis Jevta, Balkanska.
Simon Ješa, Uzun Mirkova.
Rajić i Vuković kod »Trube«, Knez Mihailova 31. Tel. 20-018.
Vasiljević Rista i komp., Kralja Petra 32. Tel. 20-747.
Veselinović Ljuba kod »Sloge«, Prestolonaslednikov trg 17.

BEROVO (Vardarska)
Biljarac Vasa.
Čukarević Vasilije.
Dimitrijević Manojlo.
Dimić Vasilije.
Ličović Đorđe.
Pehčević Petar.
Pehčević Vladimir.
Ranković Aleksa.
Trenić Ilija.

BIHAĆ (Vrbaska)
Čaušević Hasan.
Gavrilović Blagoje.
Kavezon braća.
Keča Mile
Kosanović Anica.
Levi Josip.
Levi Rifka.
Merdanić Ale.

BITOLJ (Vardarska)
Aroesti Isak.
Arueti Jakov Avram, Bezisten 29.
Alegrijević Sotir, Prestolonaslednika 157.
Baruh i Faradži.
Đorđević Nikola, Kraljevića Marka 128.
Elijazer Jozef »Bečki bazar«.
Hristić Stevan.
Hajim Šabitaj Asael.
Kamhi Hajim, ul. Dr. Rajsa, Karanfilović Mihailo.
Kamhi Merkado, Dr. Rajsa 21.
Kundević Dimko, Dalmatinska 32.
Levi Isak, Kralja Petra 47.
Matović Trajan.
Majo Benjamin.
Nikolić Mihailo, Kralja Petra 99.
Pardo Ovadija, Dr. Rajsa 22.
Prvulović Ivan.
Popović Đorđe, Vojvođanska 51.
Ristić Aleksandar, General Jankovića 2.
Stavrić Kosta.
Stojčević Anastas, Bezisten 37.
Srbinović Lazar.
Svetiljević Todor, Vojvođanska 20.
Talević Božin, Bregalnička 1.
Trajković Micko, ul. Vojvođanska.
Trajković Ćira.
Veljanović Đorđe, Kralja Petra 160.
Veljanović Sekule, Vojvode Putnika 115.

BRČKO (Drinska)
Kočić Dušan.
Kočić Mara.
Kozar Josip.
Levi Berta.

BROD (Vardarska)
Alilović Amid.
Mukaetović Šukri.

BUJANOVAC (Vardarska)
Krstić Serafim.
Timić Josif.

CAREVO SELO (Vardarska)
Anastasović Đorđe.
Anđelović Milenko.
Demir Usein.
Đorđević Jovan.
Janđe Jevtim.
Jovanović Panta.
Kiselički Spira.
Kusakatić Jovan.
Mamut Ališ i Kotević Jovan.
Maksut Ali Pipiško.
Mahmut Ališ i Kotević Jovan.
Nastović Stojana Mirota.
Odžina Muarem Adem.
Simonović Adnejel.
Sugarević Tena.
Sugarević Dimitrije.
Stanisavljević Marko.
Zlatković Jerotije.

CETINJE (Zetska)
Čakić Božo braća.

Dervišević Halil i sinovi, Balšića pazar.
Galičić Medo.
Galičić Medo.
Knežević Nikola.
Maljević Husejin braća, Balšića pazar. Tel. 44. T. adr.: Braća Maljević.
Spasić braća.
Šestanin Anton.

ČURUG (Dunavska)
Rajčetić Stevan.

DANILOVGRAD (Zetska)
Bošković Grujica.
Grgurević Marija.
Redžović Husejin.
Zlatičanin Ružica.

DEBAR (Vardarska)
Kadri Amza.
Kunović Jakov.

DOJRAN (Vardarska)
Tasić braća Ilija i Panta.
Tasić Ilija.
Tsić braća.

DUBROVNIK (Zetska)
Antunović M.
Eskenazi Albert.
Šulić Božo.
Šulić Frano.

ĐAKOVICA (Zetska)
Ahmed Murteza.
Amet Selim.
Asan Adži Amza.
Baki Mehmed Sadik.
Barut Usein Daut.
Bejtula Riza Mustafa.
Bošnjak Jađa H. Ismail.
Daut Rušid.
Dojić Iljaz.
Džankos Mahmud Jakub.
Đoš Murtez Asan.
Đora Ilijas Ljutvi.
Ejup Asan.
Gojan Hasan Zejnun.
Gojan Sadik Ejup.
Grčar Avduraman.
Grezda Mon.
Hadža Islam.
Isljam Muharem.
Jaka Idriz Imer.
Luža Bećir Jaj.
Leš Hasan Ibraim.
Memed Atem.
Magar Zećir Hamza.
Micević Tano.
Meća Asan Isuf.
Mustafa Arslan.
Mamud Šukri.
Muadžer Sali Niman.
Niman Riza.
Niman Sulejman.
Osman Redžep Adži.
Pulja Mustafa i brat.
Pulja Šaban Hadži Hamz.
Pulja Muhamed.
Ruda Ali Ejup.
Riza Ali Emin.
Smail Mustafa H.
Sada Aljuš Feta.
Sulejman Šaban.
Selija Avdurahilj Jonuz.
Spahija Ljutvi Alil kopil.
Šaban Bećir Hadži.
Topal Sadik Sali.
Trbeš Alim.
Vulja Dževdet Abraim.

ĐAKOVO (Savska)
Reichsmanna Dane sin. Tel. 48.

GNJILANE (Vardarska)
Arsić Mile T.
Arsić Stojan.
Arsić Tanasko.
Abdulović Redžep.
Ajredinović Bezat.
Cvetković Momčilo.
Dimić Mita.
Braća Dimitrijević Rista i Todor.
Đorđević Blagoje.
Fazliović Jusuf.
Ginić Jordan.
Iseinović Sali.
Ismajilović Džemajil.
Ismajilović Arif.
Ismajilović Muarem.
Jusufović Memet.
Katanić Mita.
Ković Đoka.
Kadriović Faik.
Maksimović Đorđe.
Mustafović Serif.
Pajazitović Ali.
Popović Jordan.
Redžepović Selim.
Rahmanović Osman Mula.
Selić Kostadin.
Spirić Stojan.
Simić Stojko.
Simonović Todor.
Simić Trajko.
Stašić Petar.
Tušić Sava.
Trajković Vojislav.
Vasić Canko.

GOSTIVAR (Vardarska)
Amzović Šaban.
Ahmedović Abdein.
Amet Sali.
Ademović Nesim.
Bahtijar Ibraim Afus.
Bajram Rustem.
Ćazim Saćit.
Ćerim Mustafa.
Dimčević Todor.
Daut Alit.
Džafer Rakip.
Elez Tofik.
Eminović Nurija.
Feta Ibraim.
H. Amza Hadži Ismail.
Hadži Feta Saip.
Hadži Sulejmanović Sabri.
Hadži Sulejmanović Fari.
H. Halimović Hilmi.
Husman Ibraim.
Hadži Adam Hadži.
Isljam Ismail.
Ismail Veap.
Ilić Tasa.
Ibraim Abdul Feta.
Jovanović Mino.
Jovanović Doksim.
Jusuf Faik.
Jakupović Alimurteza.
Jakovljević Andon.
Kostić Maksim.
Kadri Afus Abedin.
Kasam Hafuz Kamber.
Musli Memed.
Muarem Ejup.
Memedović Emin Hasan.
Musa Selman.
Mejdija Sadik.
Nikolić Stefo.
Rušanović Seadin.
Redžep Husein.
Rušan Aziz.
Sali Hafuz Umer.
Sulejman E. Abduraman.
Sadik Demirša.
Stojanović Dušan.
Sali Afus Džafer.
Serafimović Gavra.
Selmanović Mehmed.
Sadik Imer.
Stefanović Trajko.
Sadik Veap.
Seliović Faik.
Stefanović Cvetko.
Šefik Mustafa.
Saćir Zećir.
Šajil Saćir.
Trpković Nove.
Topalović Vasa.
Usein Rufat.
Zećirović Ismet.
Vejsel Ibraim.

GUSINJE (Zetska)
Drakulović Rade.
Hadžialjević Šabo braća.

INĐIJA (Dunavska)
Teubl Franjo.

JUŽNA VINICA (Vardarska)
Arsić Koce.

KARLOVAC (Savska)
»Laokoon« Mr. ph. Navratil Ivo, fotoaparati.

KOČANE (Vardarska)
Aleksić Jovan.
Bećirović Abduraman.
Dimitrijević Jovan.
Kusakatić Jovan.
Pop Zaharijević Zaharija.

KOLAŠIN (Zetska)
Bošković Braća.
Lešperović D. Jovan.
Lisičić Jovo.
Lović braća.
Marić braća.
Minić Vasilije.
Rakočević Zećo.

KRATOVO (Vardarska)
Drnević Đorđe.
Krstić Trajko.

KRIVA PALANKA (Vardarska)
Ceković Nase i sin Đorđe.
Đorđević Živojini i Stefanović Milija.
Ismajilović Ruhi.
Jaćimović Anđel.
Karanfilović Jaćim.
Krstić Stojan.
Leković Jordan.
Manojlović Slave.
Mitrević Dimitrije.
Stojanović Dimitrije.
Stančić Vase Novka.
Velević Jovan.
Veličković Cena.

KRŠKO (Dravska)
Lapajne Anton.

KRUŠEVO (Vardarska)
Kuzmanović Nikola.
Ristić Mihajlo.
Zisić Anastas.

KUMANOVO (Vardarska)
Bahamović Doce.
Božinović Ilija, ul. Kralja Aleksandra
Cmoković Nika, ul. Kralja Aleksandra.
Denković Nikola, ul. Poenkareova.
Đorđević Aleksandar, ul. Karađorđeva.
Đorđević Stojan.
Đorđević Mirko.
Đorđević Metodije, ul. Kralja Petra 1.
Ilić Dimitrije.

Krstić Doce i Dimić Miloš.
Kusiđerović braća Andrija i Jordan.
Manević Ćira, ul. Kralja Aleksandra.
Đukanović i Šumanović.
Mladenović Done.
Petrović Toma, ul. Kralja Aleksandra
Petrušević Lazar.
Petrušević Nikola, ul. Kraljice Marije.
Ristić Ariton, ul. Kralja Aleksandra.
Stanojković Miloš.
Stevković Milan.
Stojanović Tasa, ul. Kraljica Marija.
Tasić Trajko, ul. Kralja Aleksandra.
Tasić Stojan i sin Dušan, ul. Kralja Aleksandra.
Tasić Dušan.
Zlatanović Ćira.

LJUBLJANA (Dravska)
Auerjev Avgust naslednik Korenčan I., Mestni trg 20. Tel. 22-62. T. adr.: Korenčan.
Baloh Janko, Stari trg 5. Tel. 25-58.
Bohinec Viktor, Dunajska c. 21. Tel. 23-09. T. adr.: Contipneu.
Bonač Iv., Šelenburgova ul. 5. Tel. 23-87. T. adr.: Iv. Bonač.
Demšar Lovro, Sv. Petra c. 4. Tel. 24-52
Krisper Ant., Mestni trg 26. Tel. 22-29 T. adr.: Krisper.
Mihelič M., Šelenburgova ul. 1.
Novak F., Kongresni trg 15. Tel. 28-02
Petelino Josip, Sv. Petra nasip 7. Tel. 29-13. T. adr.: Petelino.
Prelog K., Gosposka ul. 3. Tel. 26-78, 25-62. T. adr.: Karl Prelog.
Samec Ivan, Mestni trg 21. Tel. 22-52 T. adr.: Samec Ivan.
Schmidt F. M., Pred Škofijo 2. Tel. 34-84. T. adr.: Schmidt.
Universal »trgovačka in industrijska d. d., Krekov trg 10.
Uran Josip, Mestni trg 11.

MARIBOR (Dravska)
Baloh Igo.
Kormann Franc, Gosposka ul. 3. Tel. 24-52. T. adr.: Kormann.
Kunstek Pavel, Kralja Petra trg 6. Tel. 25-20.
Martinz Jos., Gosposka ul. 18. Tel. 20-28.
Michelitsch Feliks, Gosposka ul. 14.
Moravec Jos. Slovenska ul. 12. Tel. 23-53.
Rosina Drago, Vetrinjska ul. 26. Tel. 29-20. T. adr.: Drago Rosina.
Turad Joahim, Aleksandrova c. 7. Tel 21-69.

MARIJA BISTRICA (Savska)
Kukolja J. trgovina devocionalija i igračaka.

MITROVICA KOSOVSKA (Zetska)
Čerkez Halil.
Đorđević Mita.
Grce Hadži Mehmed.
Hasan Rifat.
Memed Aljuš.
Osman Brajil.
Ruben Rahamin Johan.
Vitić Dragoljub.

MRKONJIĆ GRAD (Vrbaska)
Arežina Pavle.

NEGOTIN VARDARSKI (Vardarska)
Apostolović Panče.
Mirulajević Dime.
Ristić Todor.
Stanojević Nikola.

NIKŠIĆ (Zetska)
Harović braća.
Kojašević Pero.
Milošević Rako.
Radović braća.
Stevović Marko.

NIŠ (Moravska)
Krstić M. Dušan, Obrenovićeva.
Stanković i Nikolić, Dušanova. Tel. 53.
Vasić Milorad, Obrenovićeva.

NOVI PAZAR (Zetska)
Bahar Elezer.
Bahar Solomon.
Danon Jusef.
Ebahar Salomon.
Guberina Konstantin.
Gizdavić Dragomir.
Mantije Menahem.
Milosavljević Milija.
Papo Jakov.

NOVI SAD (Dunavska)
Burghardt Danilo, kod »Zlatne zvezde«, Kralja Petra 26.
Fuchs Georg, Kr. Petra ul.
Gross i Lazić, Njegoševa 2.
Grujić Đoka T., Pašićeva 8.
Jakovljević St. Paja, Kralja Petra ul.
Kertes Mavro, Kralja Petra.
Klein Eugen, Kralja Aleksandra 8.
Klein Julije.
Kohn Josif, kod »Plavog konja«, Kr. Aleksandra 8.
Landsmann Adolf, Kralja Petra ul.
Miković Marko, Pašićeva ul. 14.
Milutinović Laza, Kr. Petra ul.
Milutinović Slavko, Kr. Aleksandra ul. 12.
Monašević i Stanišić, Kralja Petra 25.
Pariski Veliki Magazin, bazar, Kralja Aleksandra 14.
Weiner i Klauber. Kralja Petra ul. 9.

OHRID (Vardarska)
Jašar Mahmud.
Parmaković Slavko i Čelović Ćirilo.

ORAHOVAC (Vardarska)
Jevtić Jevtimije.
Simić Rista i Toma.

OSIJEK (Savska)
Bazar Gerard, (vlasnici Franjo i Marija Gerard) I. Županijska 19.
Bukšek Ivan, I. Kapucinska 5.
Kister Helena, I. Županijska 28.
Rottmann Sam i sinovi, I. Strossmayerova ul. 10. Tel. 2-11.
Springer J. & Petru, I. Županijska ul. 18. Tel. 1-37.

PANČEVO (Beograd)
Čučković i Sikirica.
Čub Jelena.
Fuks Johan.
Gutoš Katarina.
Heim i Deutsch.
Kaljf Edidije.
Kovač Arpad.
Krstić Dušan.
Ličanin Mirko.
May Markus.
Nikolića Petra poslednici.
Ofner Janko.
Pavlović Pera.
Ranisavljević D. P.
Subotić Đura.
Šepko Stevan.
Tantner Viktor.

PEĆ (Zetska)
Alidžiković Ćerim, ul. Mitrovačka 84.
Bajram Kurtis.
Bulatović Đorđe.
Bulatović Mihailo.
Burnudžić Ćira.
Čkrkić Arsenije, ul. Dočanska 8.
Daut Isa Mula.
Dimitrijević Mihailo.
Đorđević Rade.
Emrušević Rušid.
Gašić Marko.
Huseinović Jakub.
Ivanović Čedomir.
Jonuz Alim.
Jusuf Muharem.
Lazić Panta.
Ljuzi Tadej.
Mahmudbegović Tefik.
Martinović Milutin.
Martinović Savo.
Meh Adem.
Nušić Amet.
Nušić Emruš.
Petrč Sulejman.
Petrušević Mateja.
Pjetrović Palj.
Raičković Toma, ul. Dečanska.
Savić Lazar.
Spasić Petar i Tasa braća.
Spasić Tasa.
Stanjević Arsenije.
Stevanović Velja i Gazikalović T.
Sulja Hazir.
Šalja Ali.
Šantrić sinovi.
Šantrić Vasilije.
Šotić Gligorije, Dečanska 47.
Tasević Mirko.
Tomić Filip.
Veličkov Jovan.
Vitić Anđelko.
Vlahović Milo, ul. Kralja Aleksandra 52.
Vukotić Milutin, ul. Dečanska 5.
Zdravković Toma i brat.

PEHČEVO (Zetska)
Tasević Gligor.

PETROVAC BOSANSKI (Vrbaska)
Gavela Branko.

PLAV (Zetska)
Smaka Redžepagić.
Mazo Smailjagić.

PLEVLJE (Zetska)
Trhulj Mehmed.

PODGORICA (Zetska)
Delalić Hamza.
Dervišević Halil i sinovi, Slobode ul.
Kapisazović Tahir.
Lačević Alil braća.
Mišolić Vasilije braća, Beogradska 2. Tel. 13. T. adr.: Braća Mišolić.
Nenzić A. Jovan.
Osmanagić Naljo beg.
Popović Đoko, Vučedolska ul.
Radović Dušan,
Radović D. Božo.
Stijović Ljubo.
Šarkić Šaćir.
Terzić Krsto, Novaka Miloševa ul.

PODUJEVO (Moravska)
Ajvazović Bajram.
Alijović Bislim.
Radojević Nikola.
Radovanović Milutin.

PRIBOJ (Zetska)
Kadić Huso.
Kočević Adilj.
Sukić Alija.

PRILEP (Vardarska)
Anđelković Tale Tase.

Acić Rampo.
Ćertić Jordan.
Cvetković Trajan.
Džandarović Ilija.
Dimević Đorđe Mečković.
Džemailj Daut.
Želčević Boris.
Ismailović Memed.
Ismail Mamud.
Jordanović Pop Andreja.
Konević Đenadije.
Krstić Toše.
Kuzmanović Icko.
Mirčević Braća.
Mehmed Adem.
Makala Ilija.
Mirčević Ilja.
Mosković Riste.
Naumović Ilija.
Nešković Bogoje.
Naumović Aleksandar.
Pepeljugović Dimko, Kr. Marka 68.
Sekulić Đorđe.
Spirić Petar.
Stevanović Bogoje.
Sapundžijević Milan.
Šeskalenović Stevan.
Šeskalenović Andon.
Trajković Ilija.
Zajković Cvetan.

PRIŠTINA (Vardarska)
Aksić Dragoljub.
Atula Redžep.
Avidžes Isak.
Alijović Ajrula.
Adižes Isak.
Ismajilović Musli.
Jančetović Damnjan.
Judić Jusuf.
Jusufović Bahare ud.
Bivasović David.
Koen Isak.
Koen Leon Celebi.
Koen Mušon Jako.
Levi i Ruben.
Mamutović Zijadin.
Miftarević Imer.
Mustafović Kadri.
Mandil Ilija.
Salamonović Salamon.
Srbinović i Tasić.
Sejfedinović Asim.
Tonić Velimir.

PRIZREN (Vardarska)
Bašić Kosta.
Har Abdula.
Jakup Hasan.
Mehmed Ejup i Bejlulj Asan.
Rasim Zija.
Seljman Feta.
Sadik Imer.
Sahta Nikola, Đeneral Janković 6.
Toskić Sava.
Vučja Petar.

PROZOR (Primorska)
Omanović Mustafa.

RADOVIŠTE (Vardarska)
Jeftimović Ćiril Hadži.
Petrušević Katuša.

RESAN (Vardarska)
Ćalević Hriste.
Čaušević Trajan.

RIJEKA CRNOJEVIĆA (Zetska)
Krpuljević Medo.
Osmanagić Slado.

RUMA (Dunavska)
Gavrilović Stevan.
Kaufmann Julius i sin.

SARAJEVO (Drinska)
Abinun Isak, S., Čizmedžiluk 4.
Albahari Aron S., Aleksandrova 24.
Albahari Blanka, Kujundžiluk 43.
Albahari M. G., Baščaršija 47.
Albahari Salamon A., Mjedenica 29.
Altarac David M., Sagardžije 11.
Altarac Moric I., Tuzlina 16.
Altarac Salamon A., Čizmedžiluk 1.
Altarac Simha H., Aleksandrova 71.
Altarac Azriel Avram, Kralja Petra 9.
Atijas Flora, Prestolonaslednika Petra 1.
Baruh Jakob Zadik, Mali Mudželiti 8.
Čadro Ćamil, Sarači 59.
Daniti Haim, Aleksandrova 59.
Danon Flora, Jeftanovića 6.
Danon Jakob A., Karadžića 1.
Džinić Mustafa, Vel. Čurčiluk 28.
Eskenazi Regina, Aleksandrova 89.
Filipović Milivoj, Mustjabegova 2.
Halilović H. Hamdija, Sarači 9.
Kabiljo Albert S., Kralja Petra 11.
Kabiljo Avram Mojse, Kujundžiluk 35.
Kabiljo Benjamin S., Prestolonaslednika Petra ulica.
Kabiljo braća. Čizmedžiluk 3.
Kabiljo Daniel E., Aleksandrova 59.
Kabiljo Elias i Binjo, Ćukovića 2.
Kabiljo Jakob A., Vel. Čurčiluk 26.
Kabiljo Leon Avram, Vel. Čurčiluk 18.
Kabiljo Leon i Mihael, Čizmedžiluk 3
Kadribegović Edhem, Vel. Čurčiluk 38.
Kajon Blanka, Prestolonaslednika Petra 30.
Kajon Sara, Zriniskoga 4.
Kambi Salamon S., Aleksandrova 32.
Katan David Isak. Aleksandrova 44.
Katan Izidor M., Čurčiluk 4.
Katan Mojse i Salamon, Vel. Čurčiluk 27.
Katan Mojse Isak, V. Čurčiluk 27.
Klinger Vilim, Zriniskoga 2.
Koh Berta Aleksandrova 61.
Koštro Mehaga. Sarači ul. 15.
Levi Benjamin. Kujundžiluk 39.
Levi Dona Haim. Aleksandrova 83.
Levi Haim B., Kundurdžiluk 35.
Levi Haim J., Kujundžiluk 35.
Levi Rifka. Prestolonaslednika Petra 19.
Levi Salamon Leon, Terezija 4.
Levi Samuel Vita, Kralja Petra 15.
Levi Sara, Kralja Petra 2.
Levi Sara J., Aleksandrova 32.
Levi Sara M., Aleksandrova 113.
Maestro David, Aleksandrova 12.
Maestro Rahela i Mojse, Aleksandrova 107.
Mirović Danica, Čurčiluk 35.
Musafia Mordo, Kralja Petra 11.
Papo Daniel Jakov, Vel. Čurčiluk 7.
Papo Daniel M., Sarači 7.
Papo David Mojse M., Baščaršija. 83.
Papo Gabriel J., Čizmedžiluk 19.
Papo Haim Gabriel, Kralja Petra 71.
Papo Haim Jakov, Kujundžiluk 48.
Papo Juda G., Vel. Čurčiluk 19.
Papo Mazalta Leon, Vel. Čurčiluk 33.
Papo Moric S., Prestolonaslednika Pretra 21.
Papo Muško D., Vel. Čurčiluk 32.
Papo Nisim A., Podtekija 7.
Papo Rena, Kralja Petra 71.
Papo Salamon H., Kolobara Han.
Papo Santo Avram, Kujundžiluk 24.
Papo Simon, Kujundžiluk 41.
Perera Albert, Aleksandrova 73.
Perera Mošo, Aleksandrova 84.
Romano i Gaon, Vel. Čurčiluk 17.
Romano Jakob, Kujundžiluk 41.
Salom Matilda, Kralja Petra 23.
Samakovlija Benjamin, Čurčiluk 39.
Samouković Radoslav, Aleksandrova 30.
Saračević Ferid, Aleksandrova 81.
Savić Dušan, Aleksandrova 5.
Šleimer Matilda. Preradovića 7.
Vranić Husein, Sarači 11.
Vučković Milan, Aleksandrova 3.
Vuković i Džinović, Aleksandrova 93.

SENTA (Dunavska)
Rot i Stanković.
Zeiger i Klein.

SISAK (Savska)
Bazar k jeftinoći, Rosenfeld Aleksander.

SJENICA (Zetska)
Prelić Kuja.
Raždaginac Samuil.

SKOPLJE (Vardarska)
Alčeh Lijao Buhar, Kralja Petra 30.
Alčeh Delisije, Kralja Petra ul.
Antonijević Dimitrije, Cara Dušana 75.
Ahmet Bajram, ul. 111 br. 50.
Antić Kosta, Kralja Petra 39.
Antović i Talaganović, Kralja Petra.
Alil Biljalj, ul. 111 br. 110.
Ali Husein, ul. 111 br. 44.
Ali Sakib, ul. 111 br. 128.
Abduraman Liman, ul. 111 br. 119.
Božović Dimitrije, ul. Princa Đorđa 3.
Bektaš Hasan, Šabačka 69.
Biti Rahamin. Kralja Petra 42.
Beraha Majir, ul. Šabačka.
Biti Josef, Šabačka 60.
Biti Ašer, ul. 116 br. 9.
Čemerikić Natalija, Kralja Petra 45.
Čitkušević braća, ul. 116 br. 52.
Davidović Naum. ul. Savatijeva 6.
Davidović Zarija, Cara Dušana 86.
Đerasi Saul. Šabačka 73.
Corović Muhamed. ul. 108, br. 5.
Đorđević Đorđe, Šabačka 30.
Džiković Zafir, Prestolonaslednika 42.
Dželal Hamdi i Vehbi.
Dželal Hamdi, ul. 111 br. 5.
Ejup Suaip. ul. 99 br. 1.
Eškenazi M. »Bazar Minjon«, Kralja Petra 39.
Ejup Sali, ul. 111 br. 54.
Eškenazi Nisim, Kralja Petra.
Franko i Pardo, Šabačka 56.
Galića Marija udova, ul. Kralja Petra
Grković Ilija, ul. Karićeva.
Gatenjo Isak, Kej 13 oktobra br. 2.
Hazan Salomon. Šabačka 58.
Hazan Avram, ul. 106 br. 64.
Ismail Bekteš. ul. 155 br. 56.
Ilić Petar, Šabačka 41.
Ibraim Mustafa. ul. 111 br. 124.
Ismail Mehmed. ul. 111 br. 19.
Ilić Bora. ul. Kralja Petra.
Ismail Ejup,
Ilić Blagoje, Kralja Petra 37.
Janević Nikola. ul. 99 br. 3.
Janjić Panta, Kralja Petra 4.
Janević Panče, Retka Bukva i ugao Kralja Petra.
Jozef Elijezer, Kralja Petra 38.
Jakovljević Đorđe, Prestolonaslednika 28.
Karić Leon, Cara Dušana 85.
Krstić braća, Kralja Petra 34.
Krstić Trajko, Kralja Petra 52.
Kojen Lijao i Menahem Isak, ul. Šabačka.
Kamhi David, ul. Cara Dušana.

Kamhi Bencion, Šabačka 39.
Koen Josif, Cara Dušana 76.
Kario Josef, ul. Cara Dušana.
Kamhi Jako, Cara Dušana 104.
Krango Stavro, ul. 111 br. 65.
Kastro Mušon Isa, Šabačka 9.
Lazar Izrael, Šabačka 51.
Lazar Efraim, Šabačka 71.
Levi Hajim, ul. Baždarska.
Lazar David, Šabačka 58.
Lazar Marjana, ul. 106 br. 64.
Merahem Alegra.
Memduh Muharem.
Menahem i Navaro, Šabačka 9.
Mušon i Lazar, Šabačka 64.
Mahmud Jahja i Zećir Husein, ul. 111 br. 25.
Mizrahi Isak, ul. Cara Dušana.
Moreno Simonto i Isak, Šabačka 61.
Melamed Sabitaj, Kr. Đorđa 49.
Mandil Raka, Šabačka 18.
Menahem Salomon, Šabačka 9.
Mahmud Jaja, Šabačka 78.
Macura braća, Kneza Arsena.
Mahmud Jaja »Dobro Manja«, Kralja Petra 40.
Mehmed Abdula, ul. 111 br. 28.
Micević Vasilije, ul. Kralja Petra.
Moteno Simonto i Isak, Šabačka 61.
Morene Jusef Isak, ul. Cara Dušana.
Moreno braća, Vardarska 3.
Nasković Aleksandar, Cara Dušana 85.
Nikušević Nikola, Cara Dušana 114.
Noah Aron, Šabačka 112.
Navaro Josif, Šabačka 49.
»Pib« braća Pijade, ul. 111 br. 12.
Petrović Jovanka, Savatijeva 44.
Popović Borivoje, Prestolonaslednika 14.
Pantić Ilija, ul. Kralja Aleksandra.
Pijade Haskija, Kralja Petra 38.
Ruben Sara, Kralja Petra 4.
Rafael Jako i Isak sin.
Ristić Dimitrije, Kralja Petra 34.
Ristić Toma, Donjo Vodno.
Rašid Faik, ul. 111. br. 112.
Rušid Umer, ul. 111 br. 116.
Ruben Santo, Cara Dušana.
Ruben Nisim, Šabačka 63.
Ruben i Lazar, Šabačka 53.
Ristić Boža, Šabačka 92.
Rušid braća.
Sulejman Feta, ul. 111 br. 21.
Stolić Trajko, Kralja Petra 24.
Simović Petar, Kralja Petra 4.
Sason Natan, ul. 110 br. 36.
Saltiel Mois, ul. 108 br. 9.
Stanković braća, Jagodinska 39.
Sulejman Šeh Daut, Franše D'Epere 100.
Stanković braća, Kralja Petra 37.
Salomon Baruh.
Sazdić Anđel.
Sason Konorte, Šabačka 23.
Sadula Jaja, ul. 111 br. 35.
Šaban Tair, Pirotska 1.
Šendović Laza, Šabačka 96.
Tuparević Nikola, ul. 111 br. 83.
Tomović Atanas, Cara Dušana 193.
Trajčević Đošo, Pirotska 84.
Tomić Cena, Cara Dušana 182.
Tošević Stojan, ul. Prilepska.
Trajković Koce, ul. 117 (ugao) i 116.
Tanević Kosta, ul. 109 br. 4.
Veljković Boris, Voj. Mišića 46.
Talvi Isak, ul. 111 br. 85.

SLAVONSKA POŽEGA (Savska)
Eiserle Dragan, Trg Kralja Aleksandra.
Schorsch Adolf, Trg Kralja Aleksandra.
Tomić Dragan.

SOMBOR (Dunavska)
Arsenijević Slavko.
Ber Jovan.
Deutsch i Polaček, Kralja Aleksandra ul.
Friedmann Šandor.
Haberfeld.
Plavšić Kosta.
Polzović braća.
Sečujski Stevan.
Šafer Armin.

SPLIT (Primorska)
Agbaba Marko, Marulićeva 6.
Abinum Rudi, Zadarska 7.
Atias Ruža, Peristil 2.
Bogić Katica ž. Ferde, Bosanska 6.
Bonjolo Darijo, Šibenska ul.
Bužančić Mijo, Narodni trg.
Davidsom Julije, Dioklecijanova obala.
De Marchi Josip, Narodni Trg 4.
Finzi Markus, Šubićeva 7.
Hajon Ana Jozefova, Bosanska 12.
Kesić Krešimir, Miro Ivanov, Ispod Ura 5.
Pejanović Risto, Bosanska 17. Tel. 4-86.
Radoničić Mate, Narodni Trg.

STARA KANJIŽA (Dunavska)
Berci Pavle.

STARI BEČEJ (Dunavska)
Đorđević Ljubomir.
Marković Josif.
Vujić Veljko.

STRUGA (Vardarska)
Nanušević Nasi.
Sokol Abdurailj Šaban.
Točković Klima.
Viško Neki.
Zarović Ivan.

STRUMICA (Vardarska)
Andonović Rista.
Atanasović Toma.
Bogojević braća.
Bogojević Leonida i Kosturlijević Panča.
Cincević Spira.
Čačković Gligor i Čačković Bane.
Danilović Kosta.
Dimitrijević Arsa.
Dimitrijević pop Aristid.
Dimitrijević Sokrat i Ristanović Risto.
Džurnović Đorđe.
Džurnović Naće.
Josifović Vanđel.
Kotević Taša.
Koluškoić Nikola.
Kocević Naće.
Minević Haralampije.
Monastirović Toma.
Manević Gligor.
Pecević Šterja.
Sokolović Evgenija ud.
Sokolović Aristid.
Stambolijević Toma.

SUBOTICA (Dunavska)
Bukvić braća.
Deutsch Lazar, Ilirska 4.
Engler Albert, kod »Kralja čarapa«, Strossmayerova 8.
Geiger i Reichenberg.
»Gentlemen« Vuković Vojislav.
Gere Samuel i drug.
Janovitz Adolf, Paje Kujundžića 1.
Jović i Milosavljević, Jelačićeva 4.
Klopfer Andrija, Paje Dobanovačkog 7.
Kohn Ilona, rođ. Beck, Krupeževićeva ul. 3.
Kohn Simon.
Kramer Antun i drug, Kralja Aleksandra 2.
Krauss Bela i drug.
Krauss i sin.
Krauss Simon.
Lehner Aladar.
Lehner braća.
Montalion Lajčo, Jukićeva 33.
Pamučno trgovačko i industrijalno društvo, Švarc i Süss k. d., filijala Subotica.
Pećerić Danilo, Kralja Aleksandra ul.
Poljaković i Somborčević, Jelačićeva ul.
Rockenstein.
Rona Mikša.
Sagmeister Eden, Save Tekelije 24.
Stipančević braća.
Špicer Aleksander, Frankopanska 30.
Vujković J.

SUŠAK (Savska)
Cvetko Roza, bazar, Tomislavova 6.
»Izvor« Reichwein Ivan, Šetal. Prestolonaslednika Petra 2.
Vrignjanin R. i S.

SV. NIKOLA (Vardarska)
Andonović Panzo i Todor braća.
Apostolović Jordan.
Apostolović Vlada.
Davković Spira.
Josifović Miča.
Janević Stojan.
Kolević Jeftim.
Mihailović Pavle.
Micić Stojile.
Micović Vane.
Mihailović Dimko.
Naumović Geras.
Paužinković Jovan.
Smilović Dime.
Temeljković Đorđe.
Zlatković Mita.
Zlatković Jordan.
Žežović Rista.
Živković Vučko i Nasković Kosta.

ŠAVNIK (Zetska)
Bošković braća.
Šćepović Đuro i Đoka braća.

ŠTIP (Vardarska)
Baručijević Mihailo.
Grlička Nikola.
Kusaković Nikola.
Stojanović Jordan.
Smilević Panče Hadži.
Šutević Petar Mitević.

TETOVO (Vardarska)
Bojadžijević Todor.
Dimić Kragulj i Nikolić Jovan.
Jonuzović Nazif.
Jovanović Galjo.
Mihailović Menča.
Mihailović Jovan.
Petrović Petar.
Ristić Bogdan.
Šaban Kariman.

TRAVNIK (Drinska)
Hadžijunuzović Muhamed.

ULCINJ (Zetska)
Bejto Lito Ali.
Gorani Redžep.
Martinović Mitar F.
Resulbegović Šefket.

UROŠEVAC (Vardarska)
Hadžić Pantelija.
Zefkić Tuna.

VELES (Vardarska)
Avramović Dimitrije.
Džundžević Dimče.
Jašević Dimko.
Jovović Dimče.
Petrović Kosta.
Unević Anđel.

VELIKA KIKINDA (Dunavska)
Budišin Miša.
Đuričin i drugovi.
Feher Ladislav.
Jugin Maksa.
Langer Bernat.
Penc Petar.
Popović Antonije.
Stein Nikola.

VELIKI BEČKEREK (Dunavska)
Anau Juliška.
Balaž Andrija.
Berković Margit.
Bem Regina udova.
Bukovac Stevan.
Beno braća.
Borgest Aleksandar.
Čeburaškin Mihailo.
Egete Imre.
Goldberger Ladislav.
Herman Ilona.
Ivanica Katarina i komp.
Klein Eugen.
Krstić Stevan.
Leopold Ede Kracker Geza.
Liptay Deže.
Mošorinski Svetozar.
Mesnik Imre i drug.
Molnar Miša.
Potven Đura.
Potven Edmund.
Poljanski Jelena »Ruski bazar«.
Račkovski Mihailo.
Regulin Vikentije.
Stanković Milica »Pariski bazar«.
Stein Maksim.
Šampier Amalija.
Varšamjanc Sergije.

VINKOVCI (Savska)
Germšek Antun.
Mogan Alfred. Tel. 4.
Prill i Mayer.

VIRPAZAR (Zetska)
Alunović Rizo.
Lekić Petar.
Mandić Murat.

VISOKO (Drinska)
Čokić Mustafa.
Čokić Salko.
Papo Markus.

VRŠAC (Dunavska)
Boiger Aurel.
Beno K. i dr.
Gergeč Aleksandar.
Herter Sigmund.
Kern Đura.
Kuzmanović Dimitrije.
Steiner Aleksandar.
Weiss Koloman.

ZAGREB (Savska)
»Adma«, veletrgovina galanter., nirnberške i kratke robe, Berislavićeva 16. Tel. 74-65. T. adr.: Adma.
Altschul Jakob, trgovina galant., kožnate i druge robe, Ilica 38.
Amerikanski bazar, Rosinger Regina, Jurišićeva 2. Tel. 22-86.
Baugut Franjo, skladište galanterijske i parfumerijske robe, Gundulićeva 9. Tel. 85-36.
Bazar Klein L., trgovina bazarske, kratke i pletene robe, Masarykova 4.
Čango E. prije Pollak Š. i drug, trgovina manufakt. i galanter. robom, Račkoga 10. Tel. 64-35. T. adr.: Rubac.
»Destalit« tvornica dugmeta, cigarluka i galanterijske robe, Selska cesta 127.
Federbuš A., agent. i komis. posao galanterijskom i nirnberškom robom, Ilica 13. Tel. 46-70. T. adr.: Orlov.
»Helva« Helmann i Weiss, galanterijska, reklamna i papirna roba, Bakačeva 3/II. Tel. 80-94. T. adr.: Helva.
Kastner i Öhler, trgovačka kuća, Ilica 4. Tel. 32-65.
Kovač Antun, trgovina galanterijske robe i parfumerije, Ilica 47. Tel. 47-76.
König S., bazar, Ilica 20. Tel. 48-73.
Kramar i Čović, trgovina galanterijskom i manufakturnom robom, Preradovićeva 8. Tel. 26-04.
Lebinec i drug, trgovina manufakturne, pomodne i galanterijske robe, Radićeva 1. Tel. 69-02.
»Lutka« Lehrer J. M., trgovina igračkama, nirnberškom i kratkom robom, Kurelčeva 6. Tel. 74-36.
Mance i Halenić, trgovina galanterijskom, kratkom i pletenom robom, Petrinjska 42.
»Novi Bazar« Danon M. H., Ilica 50. galanterijska radnja.
Oehm Srećko, agenturni i komis. posao galanterij., tekstil. i kratkom robom, Martićeva 27. T. adr.: Mabor.
Prevedan i Hoffmann, d. d. za promet robom, Boškovićeva 31. Tel. 41-66. T. adr.: Prehof.
Svježić braća, trgovina galanterijske i nirnberške robe na veliko. Tel. 23-44.
»Tea« Rožić M. Ivo, parfumer. i galanterijska trgovina, Jurišićeva 26.
Wollner Hugo i drug, veletrgovina galanterijskom, kratkom i pletenom robom te igračkama, Nikolićeva 14. Tel. 21-16. T. adr.: Wollnerkomp.
Zorić i drugovi, trgovina manufakturne, galanterijske i nirnberške robe, Draškovićeva 9. Tel. 28-32.

ZEMUN (Beograd)
Engelman Antonija, Kralja Petra 15.
Klemens Johan, bazar kod »Rode«, Kralja Aleksandra 4.
Klopfer Jakob, Kralja Petra 22. Tel. 41-01.

ZGORNJA ŠIŠKA, pošta LJUBLJANA VII (Dravska)
Jančigaj Martin.

ZVORNIK (Drinska)
Ulusić Hasan.

ŽUPANJA (Savska)
Durjanček Stjepan.
Hrehor Adam.

TRGOVINE MARAKA

Timbres poste p. collections — Philatelie-Briefmarken — Dealers in postage stamps — Francobolli per collezione (filatelici)

BEOGRAD
Levi M. Haim, Kralja Milana 7.

DUBROVNIK (Zetska)
Feranti braća.
»Jadran« tiskara. Tel. 94. T. adr.: Jadran.

LJUBLJANA (Dravska)
Bara Franc sinova, mehanična delavnica, družba z o. z., Cankarjevo nabrežje 3. Tel. 24-07.

SPLIT (Primorska)
Alujević Roko, Dioklecijanova obala.
Suzin Albert, Marulićeva 8.

ZAGREB (Savska)
»Filatelija« R. Weiser, prodaja rabljenih maraka i pribor za sabirače maraka, Masarykova 10.
Rajčević Marijana, trgovina stare zlatnine i rabljenih maraka, Boškovićeva 3.
Steiner Izidor, trgovina maraka, antikviteta i modernih umjetnina, te zast. trg. igraćih karata i hig. artikala, Zrinjski trg 14.
Valić Rudolf, trgovina starih maraka i filatel. potrepština, Masarykova 28.

SPORTSKI ARTIKLI

Articles de sport — Sportartikel — Sporting goods — Articoli sportivi

BEOGRAD
Druker M., beogradska sportska radnja, Knez Mihailova 35. Tel. 22-241.
Bihelović Andra, Balkanska ul.
Kočonda S., Balkanska 2. Tel. 21-602.
Paunović Suzana, Uzun Mirkova 7.

DUBROVNIK (Zetska)
Šulić Božo.

CRVENKA (Dunavska)
Braća Berger.

Braća Berger - Crvenka
Erzeugen sämtliche Ausrüstungen für der **Fussball — Pfadfinder und Sokolsport,** dan Lederwaren, für den Jagd und Touristensport, wie Aktentaschen.

LJUBLJANA (Dravska)
»Alpina«, izdelava in prodaja alpinističnih potrebščina, družba z o. z. T. adr.: Alpina.
Drogerija Gregorič, družba z o. z. Prešernova ul. 5. Tel. 28-85. T. adr.: Drogerija Gregorič.
Gorec A., družba z o. z., Dunajska c. 1. Tel. 30-06 in 26-62. T. adr.: Gorec.
Gorec J. nasl. Auerhammer — Ogrin družba z o. z., Miklošičeva c. 30. Tel. 24-62. T. adr.: Auerhammer.

»Jugosport«, r. z. z. o. z. Dalmatinova ul., Miklošičeva c. 34. Tel. 33-83, 33-63.
Kaiser F. K., Kongresni trg 9.
Kette I., Aleksandrova c. 3. Tel. 31-83. T. adr.: Kette.
Krisper Ant., Mestni trg 26. Tel. 22-29. T. adr.: Krisper.
Magdič P., Aleksandrova c. 1. Tel. 24-38. T. adr.: Magdič.
Samec Ivan, Mestni trg 21. Tel. 22-52. T. adr.: Samec Ivan.
Schmitt F. M., Pred Škofijo 2. Tel. 23-57. T. adr.: Schmitt.
Šinkovec A. nasl. Soss Karl, Mestni trg 18, 19. Tel. 29-26. T. adr.: Soss.
»Tehnik« Banjai Josip, Miklošičeva c. 20. Tel. 34-19. T. adr.: Tehnik.

OSIJEK (Savska)
Bienenstock Samuel, I. Kapucinska 1. Tel. 2-73.
Bukšeg Ivan, I. Kapucinska 5.
Gerard Franjo, I. Županijska 17.
Gobetzky i Dr. Miler »Drogerija Crvenom Krstu« I. Trg Kralja Petra 3. Tel. 2-03.

VELIKI BEČKEREK (Dunavska)
Eckfeld Moric.
Liptay Desider.
Muzička radionica.

ZAGREB (Savska)
Drucker M., prva zagrebačka umjetno-obrtna dvorana, Ilica 39. Tel. 34-05. T. adr.: Trgodrucker.
Jesensky i Turk, trg. pomodne robe i sportskih potrepština, Jurišićeva 1. Tel. 56-01.
Kauders Pavao, prva jugoslav. trgovina športskih potrepština, Zrinjski trg 17. Tel. 39-15.
König S., bazar, Ilica 20. Tel. 48-73. T. adr.: König.
Negro Ferdinand, sportske potrepštine, Ilica 19.
Neumann Josip, trgovina bicikla, šivaćih strojeva i sportskih artikala, Gundulićeva 8. Tel. 71-92.
Palčić Branko, trg. sokolskih potrepština, Kraljice Marije 6. Tel. 26-77. T. adr.: Trikotaža.
Šarić Vladislav, trgovina svih športskih predmeta, potrepština i sprava, Trg burze .4

ZEMUN (Beograd)
Klosić Pavle »Oružana«, trg. oružja, municije, lovačkog pribora i športske robe, Bežanijska 7-9. T. adr.: Oružana.

POGREBNE POTREPŠTINE

Pompes funèbres — Begräbnisbedarf — Funeral supplies — Forniture per imprese funebri

ARANĐELOVAC (Dunavska)
Šumadija.

BAČKA PALANKA (Dunavska)
Berner Franja ml., pogrebno preduzeće.

BAJMOK (Dunavska)
Šebeš Kalman, pogrebno preduzeće.

BEOGRAD
»Galileja« pogrebni zavod, D. Ćurčin, Francuska 2. Tel. 24-109.
»Golgota«, pogrebno preduzeće D. Rakić Kralja Milana 22. Tel. 22-795.
»Konkordija«, pogrebni zavod, D. Savić, Grobljanska 16. Tel. 23-523.
»Palestina Glorija«, pogrebno preduzeće, Petrović M. Al. i drug, Vase Čarapića 6. Tel. 20-631.

ĆUPRIJA (Moravska)
Nikolić Dušan, Kralja Petra 31.

DARUVAR (Savska)
Pollak braća.
Ungar Otto.

DUBROVNIK (Zetska)
Bacelj Božo. Tel. 1-49.

ĐAKOVO (Savska)
Brajer Adam.
Kruljac Stjepan.
Lutz Adolf.
Poljak Stjepan.
Šestak Antun.

INĐIJA (Dunavska)
Gesl Wilhelm.

KOTOR (Zetska)
Nasljednici Ambrozija Gagrice.

KRAGUJEVAC (Dunavska)
»Jerusalim« Živojin Dragojlović, Brankova.
»Konkordija«, Milan K. Milošević, Masarykova 6.

KRUŠEVAC (Moravska)
Šukić Boško, »Raj«, Kneza Miloša 65.

NOVI SAD (Dunavska)
Carević Ilija, pogrebni zavod, Sokolska 1.
Jerkić Steva, nasl. Paje Markovića, pogrebno preduzeće, Dunavska.
Neupauer Đorđa ud. i sin, pogrebno preduzeće, Vilsonov trg.

OSIJEK (Savska)
Prohaska Dragutin, I. Županijska 26. Tel. 22.
Sekovanić Anica, »Concordia«, I, Pejačevićeva 10. Tel. 1-92.
Schmidt Viktor, III. Crkvena 36.
Schweitzer Isidor, III. Krstova 42.

PAKRAC (Savska)
Kohn Vilim.
Miadiković Julio.

RUMA (Dunavska)
Maksimović Jovan, Kralja Petra.
Servatzy Karl, Ivanova 96.

SKOPLJE (Vardarska)
»Konkordija«, Karađorđeva ul.
»Palestina«, Karađorđeva ul.

SLAVONSKI BROD (Savska)
Frank Franjo i sin, Starčevićeva 54.
Koprivčević i sin.

SOMBOR (Dunavska)
»Jerusalim« ukopno preduzeće.

SPLIT (Primorska)
Gradsko pogrebno poduzeće Josip Turk i drug, Bosanska. Tel. 4-30.
Prvo splitsko pogrebno poduzeće, I. Gajšek i A. Birk, Nobilova ul.

SREMSKA MITROVICA (Dunavska)
Dević Luka.

SREMSKI KARLOVCI (Dunavska)
Stojkov Sava.

SUBOTICA (Dunavska)
»Rimokatolički pogrebni zavod Funero«, Jelašićeva 8.
Vakula Mihajlo, pogrebni zavod, Tavankut pustara 372.

ŠIBENIK (Primorska)
Colombo Petar p. Krste, kbr. 302.

VINKOVCI (Savska)
Benaković Ana, Prvo vinkovačko pogrebno poduzeće »Slavonija«.
Križak Franjo.

VIROVITICA (Savska)
Hackenberg Josip i sin, Strossmayerova 5.
Ivanušić Ivan, Gajeva 1.

VUKOVAR (Savska)
Biro Ilija.
Flaker Franjo.
Gretschel Vjekoslav, Kralja Petra 2

ZAGREB (Savska)
Pogrebno građansko kaptolsko društvo, Radićeva 9. Tel. 20-04.
Prvi jugoslavenski pogrebni zavod, Burojević J., Ilica 52. Tel. 31-17.
Severinski R. i drug, pogrebni zavod, Gundulićeva 11. Tel. 31-30.

ZEMUN (Beograd)
Mratinković Mara.
Rotter i Obermayer.
Teodorović Milan.

Agenturne i komisionalne radnje

Agences et entreprises de commission — Agenturen und Kommissionsgeschäfte — Agencies and commission- business — Studi di rappresentanze e commissioni

APATIN (Dunavska)
Manhard Jakob.

BAČKA PALANKA (Dunavska)
»Jugohansa«, K. Greisinger ml.

BAČKA TOPOLA (Dunavska)
Šiška Mihajlo.
Zieglar Aleksander.

BAČKI BRESTOVAC (Dunavska)
Fischer Antun.

BAR (Zetska)
Popović Mihailo.

BEOGRAD
Abravanel Albert, Kralja Petra 44. **Tel.** 22-436.

Albert Abravanel
Trgovačka Agentura
BEOGRAD
Kralja Petra ulica 44

FIRMA U SKOPLJU:
ABRAVANEL I HAZAN

Ajzler Dezider, Bosanska 11. Tel. 25-317.
Albahari Marko, Knez Mihailov Venac 5. Tel. 21-023.
Aleksić M. i komp., Dubrovačka 44. Tel. 22-916.
Almozlino Avram, Zmaja od Noćaja 8-10. Tel. 23-154.
Almozlino J. Hajim, Cara Uroša 6a. Tel. 21-207.
Altarac C. i A., Rige od Fere 2. Tel. 22-331.
Avramović H. Avram, Kralja Petra 71.
Avramović Lazar, Nikole Spasića 1. Tel. 22-666.
Azriel Arman, Topličin Venac 19. Tel. 22-278.
Bahar J. Leon, Trgovačka 2.
Benarojo R. N. i komp., Gračanička 16/I. Tel. 21-248.
Bencion Žak, Cara Uroša 13. Tel. 23-439.
Bergman Joh., Mačvanska 5. Tel. 23-308.
Berman H. Jovan, Knez Mihailov Venac 26.
Biben Aladar »Dupleks«, Kralja Petra 64.
Branković J. Damjan, Bulevar Oslobođenja 2. Tel. 21-722.
Buli Hugo, Strahinjića bana 19. Tel. 24-783.
Česnik i Gros, Jug Bogdanova 8.
Dajč David »Lokokraus«, Kralja Petra 60.
Dajč Emil, inžinjer, Pop Lukina 21.
»Dar« importno tehničko preduzeće, Dositijeva 16.
Davičo Nisim Samuilo, Knez Miletina 23. Tel. 21-488.
Davičo I. Samuel, Kralja Petra 54. Tel. 24-235, 22-171.

„DAR"
Importno Tehničko
Preduzeće
BEOGRAD
Dositijeva 16

Davidović i komp., Knez Mihailova 49. Tel. 22-049.
Demajo Avr. Jakov, Kralja Petra 26. Tel. 20-375.
Demajo J. G., Strahinića Bana 63. Tel. 23-954.
Demajo i komp., Knez Mihailov Venac 24. Tel. 22-733.
Dimitrijević K. I., Kralja Petra 50. Tel. 23-433.
Dimitrijević R. Ljubiša, Dobračina 2. Tel. 24-928.
Dival Paul Žan »Gaiija«, Sremska 14/II.
Dreger Gustav, Karađorđeva 65. Tel. 20-069.
Đerasi i komp. k. d. Višnjićeva 3. Tel. 20-717, 23-547.
Eister Deziderij, Bosanska 11. Tel. 25-317.
Farhi i komp., Kneginje Ljubice 15. Tel. 26-038.
Fegeli H. i Hr., Pariska 7. Tel. 20-351

ROBERT FLEISCHER
BEOGRAD
Telefon: 24762 Zrinjskoga 34
Mašine i alati za obradu svih vrsti kovina naročito za obradu limenog kao i drvenog materijala.
Isključivo prvih kvaliteta.

Fiksel Maks, Bogojavljenska 9. Tel. 25-977.
Fleischer Robert, Zrinjskoga 34. Tel. 24-762.
Fleš Ignjat i komp., Kralja Petra 65. Tel. 21-216.
Frajdenfeld Evgenije, Kralja Petra 54/II. Tel. 27-917.
Fridman Jelena, »Pancer agencija«, Reljina 2.
Frost Robert, Hilendarska 30.-II. Tel. 25-502.
Fuks braća i Ruben, Kosovska ul. 39. Tel. 21-240
Gedalja Julius, Francuska 5. Tel. 26-782.
Gere Aleksandar, Karađorđeva 36.
Glišić Stojadin, Zagrebačka 8.
Grbić Spasoje, Miloša Velikog 7.
Grific Tomas, Gračanička 21.
Hajne Valdemar, Birčaninova ul.
Hanau Julius, Simićeva 5. Tel. 20-927.
Harazim Lujo, Vojvode Protića 21. Tel. 22-081.
Hendel i Winterstein, Vuka Karadžića 4. Tel. 21-416.
Hercka Evgen, Miloša Velikog 34. Tel. 24-020.
Hercl Albert, Strahinića Bana 38. Tel. 22-772.
Holender Andrija, Kralja Petra 44. Tel. 25-367.
Hristić Petar, Pašićeva 6. Tel. 21-510.
Import Kemika, Brankova 21. Tel. Tel. 21-302.
Isailović J., Kralja Petra 44. Tel. 22-508.
Jeftić Svet. Stanislav, Kraljice Natalije 3.
Jelić i komp., Karađorđeva 43. Tel. 23-920.
Jeni i Arns, Uzun Mirkova 10. Tel. 23-117.
Josif braća, Vuka Karadžića 3/III. Tel. 20-709.
Jovanović Đura, Bulevar Oslobođenja 5.
Jovanović Lj. Antonije, Vuka Karadžića 9. Tel. 22-505.
Jovanović I. Svetozar, Bosanska 2. Tel. 27-375.
Kalderon A. Moric i drug, Knez Mihailov Venac 23a. Tel. 23-422.
Kalderon N., Knez Mihailov Venac 28.
Kapurso Vice i Skvičimaro, Jovanova 35. Tel. 25-481.
Karić Borivoje i sin, Čika Ljubina 18. 35. Tel. 20-690.
Klein Evgen, Čika Ljubina 11.
Koen Moric, Trgovačka 3.
Kordik Egon, Zmaja od Noćaja 12. Tel. 23-034.
Kotnik Pavle, Dositijeva 49. Tel. 26-009.
Krajinčanić Uroš, Bosanska 75.
Krstić Avram-Aca, Dečanska 18.
Lakner Viktor, Francuska 47. Tel 21-310.
Lazarević Miša i kći, Kralja Aleksandra 6/I. Tel. 22-337.
Lebl B. Kalman, Stevana Visokog 14. Tel. 21-035.
Levi H. A., Kralja Petra 26. Tel. 22-578.
Levi M. Elijas, Jovanova 35/I.
Levi Josif, »Jugoimport«, Kneginje Ljubice 11.
Levi Majer, Karađorđeva 79a.
Levi J. Nahman, Kralja Petra 44. Tel. 26-236.
Levi i Ruso, Zmaja od Noćaja 16. Tel. 24-231.
Lorant R., Hercegovačka 2. Tel. 22-053.
Lujanović Milan, Knez Mihailova 33. Tel. 24-311.
Maclijah M. Buki, Uzun Mirkova 8.
Mazulović M. Mihajlo, Rtanjska 3. Tel. 26-107.

Medina H. Emil, Kolarčeva 9.
Medina M. D. i sin., Hilendarska 22.
Mejuhas Nisim, Kralja Milana 11.
Melamed F., Strahinića Bana 77.
Mevorah A. S., Zmaja od Noćaja 9. Tel. 23-069.
Mevoraha M. i A. sinovi, Rige od Fere ul. Tel. 21-732.
Mikulić Pero, Jugovićeva 4.
Milićević Pav. Milan, Bogojavljenska 4. Tel. 25-491.
Milojković Borivoje, Žorža Klemànsoa. Tel. 26-677.
Milošević M. Ljubiša, Njegoševa 63.
Milošević J. Milivoje, »Šumadija«, Kapetan Mišina 3.
Milošević Petar, Knez Mihailova 35. Tel. 24-586, 24-587, 24-680.
Milutinović Ćira, Kraljev Trg 9. Tel. 21-714.
Mitrović Milisav »Međunarodna trgovačka agencija«, Rajićeva 23.
Mojsilović S. M., Nikole Spasića 4. Tel. 21-613.
Molho i Mandilović, Nikole Spasića 3. Tel. 25-607.
Mošić Maks »Dental Depo«, Knez Mihailova 33. Tel. 23-163.
Nafusi Ruža »Orijent«, Vasina 18.
Nebrigić i komp., Jevremova 12. Tel. 20-848.
Nedić B. Milorad, Palmotićeva 31. Tel. 20-765.
Nedić Milosav »Beograd«, Hadži-Melentijeva 41.
Nir-Ist, Trgovačko društvo, Zmaja od Noćaja 13. Tel. 26-625.
»Otplata« k. d., Kralja Petra 54. Tel. 21-039.
Pajkić Miodrag, Karađorđeva 43. Tel. 24-323.
Panić K. I., Kn. Ljubice 9. Tel. 22-065.
Papo Hajim, Uzun Mirkova 10. Tel. 22-553.
Perkut Ivan »Centroagencija«, Strossmayerova 4.
Pik Viktor, Karađorđeva 9. Tel. 22-878.
Pintar Anton, Karađorđeva 67a.
Prekić M., Zetska 4a. Tel. 21-244.
Rajić i komp., Obilićev Venac 29.-I. Tel. 25-356, 25-357, 25-358.
Rajsman Jozef, Jug Bogdanova 18.-III. Tel. 26-178.
Rausnic braća, Dobrinjska 12. Tel. 23-524.
»Roks«, Katićeva 8. Tel. 22-015.
Romano Buko, Vasina 23.
Rosenberg i Levi, Uzun Mirkova 5.
Ruben Nisim M., Kralja Petra 42. Tel. 22-880.
Rumpf Pavle, Kočina 42.
Ruso M. David, Cara Uroša 6. Tel. 25-968.
Sabo Anton »Prometna Agencija«, Vilzonov trg 107.
Saks Josif, Simina 15.-I. Tel. 24-685.
Sever Ivan i Rozendorn Jovan »Fortuna«, Balkanska 18.
Solomon B. Moša, Rajićeva 1. Tel. 21-085.
Solonar i Matić, Cara Uroša 6a.
Stojanović Ž. Dragoslav, Vasina 9. Tel. 20-254.
Sulima Helena »Promet«, Kralja Petra 71.
Štein Evgen, Knez Mihailova 17. Tel. 25-291, 24-659, 23-159.
Švarc Ivan, Vlajkovićeva 16. Tel. 23-159.
Tavčar J. Vjekoslav, Sremska 5.
Tonka Žak »Agrikola«, Miletina 3.
Vajs S., Jevremova 6. Tel. 22-432.
Vajs I. Geza, Prizrenska 15. Tel. 24-160.
Veljić Milisav, Karađorđeva 27. Tel. 22-765.
Ventdorfer Bernard, Reljina 2. Tel. 20-245.
Vinogradov Nikola »Drava«, Miloševska 49.
Zentner i Stojanović, Kn. Mihailova 15.
Zvonaš Karl, Francuska 5.-V. Tel. 24-057.
Žakaz Đorđe »Trio«, Pašićeva 12.

BERANE (Zetska)
Basekić Simeon.

BEŠKA (Dunavska)
Blenich Petar.
Gutwein David.
Henn Isidor.
Knizl Franz.

BEŽANIJA, pošta ZEMUN (Beograd)
Laušević Slavko.

BITOLJ (Vardarska)
Bundalević Simon, Kralja Petra 25.
Hrisanović Toma, Jovana Ćirkovića 93.
Nahmijas Henri.
Pardo Bohor.
Stajić Mihajlo.
Simonović Đorđe, Kralja Petra 144.

BJELOVAR (Savska)
Weber Josip, komis. radnja žitaricama, zemalj. proizvodima.
Wohlmuth Eduard, agent. i komis. posao zemalj. plodinama i sirovom kožom.
Žličar Fanika.

BLATO n/KORČULI (Primorska)
Cetinić T. Antun.

CELJE (Dravska)
Forjan Maks, Ozka ul. 5.
Jošt Franjo, Razlagova 8. T. adr.: Špedicija Jošt.
Motor Import Cie:, družba z o. z. T. adr.: Motorimport.
Socher Carl. Tel. 57. T. adr.: Socher.

CRIKVENICA (Savska)
Baretić Mirko, komisionalni posao i trgovina mješovitom robom. Tel. 32.

ČAKOVEC (Savska)
Heilig Josip.

DARUVAR (Savska)
Morgenstern Julius i sin, komisional. posao sa zemaljskim proizvodima.

DOMŽALE (Dravska)
Skok Anton. T. adr.: Gallica.

DUBROVNIK (Zetska)
Banaz et Rusko Dubrovnik 2. Tel. 88 i 18. T. adr.: Barus.
Berač M.
Devo i Soldat Dubrovnik 2. Tel. 3. T. adr.: Soldat.
Hadžija Ivo kap., Dubrovnik 2. Tel. 6.
Jančić Frano. Tel. 89. T. adr.: Jančić.
Jugoslavenska ekspres agencija Dubrovnik 2. Tel. 23. T. adr.: Jugea.
Narciso Detoni, Dubrovnik 2. Tel. 17. T. adr.: Detoni.
Oberster Dionizij, Dubrovnik 2.
Pamučina Dragutin, Dubrovnik 2. Tel. 19. T. adr.: Pamučina.
Pizzi Andrija, Dubrovnik 2.
Prvo dalmatinsko trgovačko društvo s o. j., Dubrovnik 2. Tel. 27, 22. T. adr.: Dalmacija.
Starčev Nikola, Dubrovnik 2.
Tolentino Abram, stariji.
Venćeslav Hajny, Dubrovnik 2.

DEVĐELIJA (Vardarska)
Mitrović, Bunuševac i komp.

GOSPIĆ (Savska)
Trgovačka komisionalna radnja Ivan B. Orešković.

HERCEGNOVI (Zetska)
Rundo Risto i drug.

ILOK (Dunavska)
Capeta Janko.
Man Johan.
Somora Janko.
Titković Marko.

KARLOVAC (Savska)
Kraut Ivo, agent. i otpremnička poslovnica.
Latinger Karlo.
Rendeli i Huzjak, agent. i komis. posao te trg. sirovom kožom i zemalj. plodinama.
Romčević Stevan.
Tomašević Ć. Milenko, agent. i komis. i posredn. radnja za kemikalije, kolonijal. robu i zemalj. proizvode, Gundulićeva 5.
Turk Albert, agen. i komis posao, trg. građev. i goriv. materijalom i životn. namirnicama.

KAŠTEL STARI (Primorska)
Stude braća.
Stude & Lušić.

KNIN (Primorska)
Šimunović braća.

KOPRIVNICA (Savska)
Gross Makso, komis. posao gospodar., šivaćim i svim u gospodar. struku zasjecajućim strojevima. zem. plodinama, pića, prod. cementa.

KORČULA (Primorska)
Tedeschi Ivo P.

KOSTAJNICA (Savska)
Lederer Hinko, komis. radnja.
Rosenfeld David, komis. i agent. posao.

KOTOR (Zetska)
Simović Grgur i drug.
Lipovac Spasoje. Tel. 13. T. adr.: Lipovac.
Radivović Emil pok. Stefana.
Vujičić i Vičević. Tel. 21. T. adr.: Vujičić i Vičević.

KRAGUJEVAC (Dunavska)
Agencija »Privreda«, Karađorđeva 34.
Biro »Šumadija«, Jovan D. Lazić, Kr. Petra 38.

KUMANOVO (Vardarska)
Gerović Dragi i Panević Todor.

LIPOVAC, pošta ŠID (Dunavska)
Mihelić Franjo.

LOVAS, pošta TOVARNIK (Dunavska)
Miler Stefan.

LJUBLJANA (Dravska)
»Alpeko« trgovska industrijska družba z o. z., Masarykova c. 23. Tel. 29-30. T. adr.: »Alpeko«.
»Anglimport« družba z o. z.

Beka, družba z o. z., Dunajska c. 12. Tel. 22-92.
Deržaj Rudolf, Kolodvorska 28.
Drenig Margareta, Drenikov vrh 1.
»Etiketa« Drag. V. Samardžič, Vegova 8.
Frzin Josip, Zrinjskega c. 8. Tel. 24-51. T. adr.: Frzin.
Fiedler Emil, ing., tehnički biro, Tavčarjeva 4.
Globočnik J. in drug, Nunska 17. Tel. 24-03.
Gospodarski procvit, trgovska družba obče prometna, informacijska, propagandna in potovalna pisarna, družba z o. z., Resljeva c. 3.
Gregovič M. & Co., Cankarjevo nabrežje 1/I. Tel. 29-71. T. adr.: Dalmacement.
Ileršič Ludvik, Gledališka 12.
Jugostroj, družba z o. z., Miklošičeva 30.
Kopač Marija, Miklošičeva c. 36.
Kremsir Artur, Švabičeva 7.
Lampret A. in drug, Šelenburgova 4.
Lorant Adolf, Dalmatinova 11 in Kolodvorska 2. Tel. 27-21. T. adr.: Lorant.
Lukman Dr. Miroslav, Miklošičeva c. 13/I.
Maurer L. & co., družba z o. z., Frančiškanska 10. Tel. 31-06.
Menardi C., Trubarjeva 6. Tel. 20-62.
Mihor Mihael ing., Podlimbarskega 35. Tel. 27-95. T. adr.: Inž. Mihor, Ljubljana 7.
Mlakar Miroslav, Slomškova 11.
Možek Anton, Sv. Petra nasip 15.
Oroszy Rimfrid, Tavčarjeva 2. Tel. 24-73.
Palme Franc, Gosposvetska c. 7.
Platner Jos., Šubičeva 3. Tel. 32-58. T. adr.: Platner.
Privšek H., Dunajska c. 7.
Römer G. ing. Kongresni trg 8/I. T. adr.: Römer.
Rumpel Emil, Dunajska c. 33. Tel. 23-95, 20-13. T. adr.: Rumpel.
Schade Walter, Dvoržakova ul. 3. Tel. 33-09. T. adr.: Schade.
Schuster I., Vošnjakova 4. Tel. 26-49.
Šerban Demeter, Dunajska c. 1. Tel. 29-57. T. adr.: Šerban.
Stampfel K., Stolba 3. T. adr.: Stampfel
Štebi A. M., civ. ing., Šelenburgova 7. Tel. 29-66, 27-73. T. adr.: Škodovka.
Stuzzi Viktor, Tavčarjeva 4/II.
Tehna« družba z o. z., Mestni trg 25/I. Tel. 25-80.
Tehniška komercijalna družba z o. z., Dunajska c. 33. Tel. 21-38. T. adr.: Tekode.
The Balkan-Photo-Service, družba z o. z., Strossmajerjeva 4.
Turk Albin, Prešernova 8.
Vidic F. P. & Comp., Prešernova 7. Tel. 20-27.
Wisiak Aleksander, Miklošičeva c. 14/II. Tel. 22-96.
Žirovnik Janko, Tavčarjeva 6. Tel. 23-31.

MARIBOR (Dravska)
Baumeister Jos., Aleksandrova c. 20. Tel. 20-72 i 28-72.
Bračič Hugon, Mlinska 1.
Ferlič Milan, Verstovškova 4. Tel. 23-02. T. adr.: Ferlič.
Gulda Elizabeta, Trdinova 5.
Gulda Franc, Meljska c. 26. Tel. 21-20.
Guštin Božidar, Cankarjeva 1. Tel. 24-99.

PROTOKOLISANA TRGOVAČKA AGENTURA
OSNOVANA 1898 GEGRÜNDET
Jos. Baumeister
MARIBOR
Aleksandrova ul. 20
Telefon: 20-72 i 28-72
Telegrami: **Baumeister Maribor**
Zastupništva — Vertretungen:
GRAĐEVINSKI I GORIVI MATERIJAL
OSIGURANJE
Mineralne vode — **SLATINA RADENCI**
Giro-konto:
Jug. Udružena Banka
Kreditni zavod Maribor
Poštna hran. rač. 14309.

Keršič ing. Peter, Triumph-Auto-Magneto, Frančiškanska 13. Tel. 21-33. T. adr.: Triumphauto.
Markovič Slavko, Gosposka 40. T. adr.: Oddaja.
»Merkur«, mednarodna transportna družba z o. z., Maistrova 12. Tel. 21-02.
Pallaš Stanko, Koroščeva 5. T. adr.: Pallaš.
Scherer Emil, Razlagova 24.
Schmidt Carl, Gospejna 13. Tel. 20-12.
Tončič Stevo, mednarodno otpremništvo, Meljska c. 12. Tel. 22-30.
Urban Josip, Zrinjskega trg. T. adr.: Agentura Urban.
Videmšek Josip, Koroščeva 36. T. adr.: Josip Videmšek.
Vielhaber H., Kopitarjeva 8.
Welle Eliza, Meljska 75.
Zorko Anton, Aleksandrova 14. T. adr.: A. Zorko.

METKOVIĆ (Primorska)
Carević Nikica, kbr. 358. Tel. 8.
Damić braća. Tel. 7.
Damić J. S.
Mrčić Ivo. Tel. 11.
Nikolac i drug, kbr. 104.
Šarić V. & Comp., Paranosa ul.

MIKLUŠEVCI, pošta ČAKOVCI (Savska)
Hajduk Miško.

MITROVICA KOSOVSKA (Zetska)
Mlakar Slavko, agentursko-komisionalna radnja »Kosovo«.

MURSKA SOBOTA (Dravska)
Šiftar brata, Slovenska 9. Tel. 22. T. adr.: Brata Šiftar.

NAŠICE (Savska)
Maulwurf Julijo, komisioni posao zemaljskim proizvodima.

NIJEMCI (Savska)
Novak Vladimir.

NIŠ (Moravska)
Eškenazi Leon, Lešjaninova. Tel. 59.

NOVA GRADIŠKA (Savska)
Filipčić M., Kolodvorska.

NOVA PAZOVA (Dunavska)
Matais Georg.
Schauwecker Georg.
Schwald Johann.
Šifman Fridrich, agentura separatora i šivaćih strojeva.

NOVI SAD (Dunavska)
Berger Aleksander.
Berger braća i drug.
Bokor Erne.
Bošnjaković Stevan.
Böhm Armin.
Brandeis braća.
Kardoš Imre.
Kenedi Robert.
Komloš braća nasl. Olga Schosberger, Jermenska 3.
Löwy Matija i drug.
Licht Jakob.
Moser i Wertheim.
»Reprezent« Mogin i Čura, zastupstvo gumene robe.
Steinbach i Zwibach.
Tišma Gavra, Nikolajevska 6.
Ziegler Vilim.

NOVI VRBAS (Dunavska)
Singer L.

OGULIN (Savska)
Missner Hugo, komis. posao za građevne potrepštine i strojeve i trgovina žitom i brašnom. Tel. 25.
Sušan braća, trg. sijenom i kukuruzom.

OSIJEK (Savska)
Bachrach Lavoslav, agentura i komisionalni posao sa zemaljskim proizvodima i žitaricama, I. Vukovarska cesta.
Breuer braća, agenturna i komisionalna radnja tehničke i kemičke robe, I. Desatičina 12. Tel. 3-50.
Buchwald Bela, trgovačka agentura građevnim drvima, I. Aleksandrova 10. Tel. 6-32.
Čeliković Emil, I. Gundulićeva 3. Tel. 5-30.
Ehrenfreund Aleksander, I. Gundulićeva ul.
Erben Dragutin, agentura svakovrsnom robom, I. Desatičina. ul. Tel. 1-90.
Freundlich Bernardo, I. Gundulićeva.
Gertner i Sternberg, I. Kolarićeva 10. Tel. 6-09.
Haas Ignjo, I. Desatičina ul.
Herzl Judita udova, I. Gajev trg 9. Tel. 5-30.
Klein Bernardo, I. Jägerova 3. Tel. 4-48.
Kleinrath Aleksander, I. Reisnerova 93.
Kramer Julka udova, I. Kolarićeva 16. Tel. 6-48. T. adr.: Kramer agentura.
Kraus Rudolf, agentura tekstilnom robom, I. Desatičina 25.
Krauss Samuel i sin, agentura pisaćih strojeva, pisaćih potrepština, radio aparata, gramofona, bicikla, i mehanička radnja, I. Kapucinska 21. Tel. 2-77.
Kümelberg Mavro, I. Reisnerova.
Lang i drug (vlasnik Ilija Thau), I. Strossmayerova ul. Tel. 5-27. T. T. adr.: Lang komp.
Leitner Lavoslav, I. Šamačka ul. 7. Tel. 6-14.
Mühlhofer Samuel, I. Reisnerova 61.
Reichenfeld Mijo, I. Svačićevo šetalište 3. Tel. 1-97.
Reichsmann Adol, I. Tel. 4-57.
Reichsmann Dane, I. Jägerova 16. Tel. 6-35.
Ries Josip, III. Cvjetkova 44. Tel. 3-39.
Rosenbaum Filip, I. Aleksandrova Tel. 1-23.

Scheiber Tibor, agentura sa svakovrsnim blagom, I. Radićeva 10. Tel. 6-02.
Schik Hinko, agentura sa drvima, I. Svačićevo šetalište 6. Tel. 1-20.
Stein Lavoslav, agentura i komisionalni posao kolonijalnom, specerajskom i inom svakovrsnom robom na vlastiti i tuđi račun, Županijska 38.
Sternberg Aleksander, agenturna i komisionalna radnja sa šumskim proizvodima, I. Reisnerova 109.
Tittjung Ivan, agentura ruma i čaja, I. Neumannova 4.
»Trgošećer« trgovačko dioničarsko društvo, posredovanje prodaja šećera, I. Jägerova 1. Tel. 3-07. T. adr.: Trgošećer.
Trkulja Dimitrije, agentura sa gospodarskim strojevima, I. Gundulićeva 37. Tel. 4-60.
Weiss S. Šimo, agenturna i komisionalna radnja svih žitarica, sjemenjem, mlinskim proizvodima i masti, I. Desatičina 4. Tel. 1-72. T. adr.: Getreideweiss.
Žarkover Bartol, ovlaštena berzanska agentura za žitarice, zemaljske i mlinske proizvode, priseg-nuti senzal somborske poljoprivredne berze, I. Krežmina 7. Tel. 4-78 i 5-72. T. adr.: Berko.

PETRINJA (Savska)
Kostinčer Ivan, agen. i komis. posao te trg. mješovitom robom, Kraljevića Tomislava 8. Tel. 20.
Ivan König, agen. i komis. posao, Gundulićeva 6. Tel. inter. 1. T. adr.: König.

PODGORICA (Zetska)
Vukotić S. Pero.

PODRAVSKA SLATINA (Savska)
Ferber Albert, agent konjima i marvom.

PRIZREN (Vardarska)
Živanović Mile, Kralja Petra ul.

PUČIŠĆE (Primorska)
Mladineo P., kbr. 262.

PRIGR. SV. IVAN (Dunavska)
Vendelin, Drešer i drug.

RISAN (Zetska)
Đurković Gavro.

RUMA (Dunavska)
Dokić Lazar.
Gruić Vića, agentura špecerajsko-kolonijalno-mješovitom robom.
Lucianović F. Tel. 39. T. adr.: Reform.
Topolski Ana.

SENJ (Savska)
Fiorelli Pavao, agenturni i komisioni posao i trgovina mješovitom robom. T. adr.: Fiorelli.
Mladineo Juraj.
Rukavina Z.
Tićak B. Juraj. Tel. Sušak 3-22. T. adr. Tićak.

SENTA (Dunavska)
Šafer Stevan.

SISAK (Savska)
Blatzner Dragutin, Preradovićeva 21. Tel. int. 53. T. adr.: Planer.
Kraker Milovan, Preradovićeva 13. int. tel. 1-16.

SKOPLJE (Vardarska)
Abravanel Albert, agenturska, Ul. 76 br. 41.
Basekić F. Petar, Jagodinska 32.
Benadon Jakov, Ul. 99 br. 12.
Demajo Josif, Ul. 117 br. 34.
Dekok Domeniko, Karađorđeva ul.
Dimitrijević braća, Vardarska 2.
Dimitrijević Stojan.
Ezra Mika, Šabačka 79.
Fanda i komp., Ul. 110 br. 50.
Hazan Mois.
Jovanović i Tević, Ul. 110 br. 50.
Jovanović Panta, Ohridska 12.
Kurtić braća, Karađorđeva 87.
Kušić Rista, Ul. 108 br. 10.
Matalon i Anđel, Ul. 111 br. 1.
Musafija Salvator, Ul. 89.
Nisim David, Cara Dušana 79.
Panzović Jordan.
Parkačević Stevan, Ul. 107 br. 6.
Patrnogić i komp.
Ribin A. Vladimir.
Pečenović Sava, Pasaž Aroesti.
Rizović Kira.
Ruben Salamon.
Rusjaković, Sofijanović i komp., Karađorđeva.
Ruso Mois.
Sal Aron i sin, Ul. 111 br. 88.
Sason Mois.
Talvi Jakov.
Trajković Dimitrije i sin, Šabačka 57.
Vučić Milan, Prištinska.

SLAVONSKI BROD (Savska)
»Centrokomise«, jugoslavensko - češko d. d., Filijala.
Klein Leopold, agenturni i komisioni posao sa zlatnom, srebrnom i double robom, draguljama i švicarskim satovima.
Kolarović D., Zrinjska 17. Tel. 38.
Michelin Josip.
Weiss Hugo.

SOMBOR (Dunavska)
Aman Franjo.
Bruck i Špiller.
Engl Andor i drug.
Kalčić Ivan.
Pavlović S.
Robiček Nandor.
»Sava« d. d. za izvoz i uvoz.
Steiner Marcel.
Šefer Hugo.

SPLIT (Primorska)
»Amerika« d. d. podružnica, Francuska obala 6.
Bego J. Vladimir, Dioklecijanova obala. Tel. 1-53.
Bibić Sava, Šubićeva 7. Tel. 4-46.
Biloš Bruno, Marmontova. Tel. 2-67.
Borucinsky Dimitrije, Wilsonova ul. Tel. 3-48.
Budanko Marko, Stari Pazar 3. Tel. 89
Bulić Ivan Luka, Ban Mladenova. Tel. 4-53.
Carstulovich Ivan Dinko, Francuska obala. Tel. 3-91.
Casolini Lovro, Sinjska. Tel. 2-39.
Cvejanov Živko, Dioklecijanova 8.
Čulić Roko, Stari Pazar. Tel. 4-12.
Čorak i drug, Vojvode Stepe 7. Tel. 2-65.
Damjan Luka, Marmontova ul.
Dešković Milan p. Petra, Poljana Kr. Aleksadra 9.
Dešković Oskar, Poljana reg. Aleksandra. Tel. 2-64.
Deutsch Fritz, Solinska cesta. Tel. 3-52.
Domijan Luka, Marmontova ul.
Duboković N. A., Trumbićeva obala. Tel. 2-26.
Đerendić Milorad & Comp., Stari pazar 3.
Engel Artur, Zagrebačka ul. Tel. 2-27.
Fabjan Milan, Marjanska obala 2.
Foretich Ivan, Trumbićeva obala. Tel. 3-59.
Flesch Franjo, Marmontova ul. Tel. 1-00.
Fogl Ante, Plinarska ul.
Fabris braća, Vilsonova obala. Tel. 1-05.
Jelaska Zvonimir, Francuska obala 5.
Kuvačić A. Mletačka obala 2. Tel. 2-22.
Gučić Stanko, Vilsonova obala 35.
Ivetta Ante, Ban Jelačića.
Levaj Ljudevit, Ban Jelačića 2. Tel. 36.
Matković Eugen, Dioklecijanova obala. Tel. 2-20.
Matošić Jordan, Dioklecijanova obala. Tel. 1-51.
Milišić Ivan A., Marulićeva 8. Tel. 1-29.
Matas Marin, Hrvojeva ul.
»More« komisije i zastupstvo, Marko Uvodić, Ban Mladenova 13.
Nani Đorđe, Ban Mladenova. Tel. 4-89.
Paschkes & Aljinović, Porinova ul. Tel. 2-19.
Perić Juraj, Poljička cesta. Tel. 2-84.
Papo M. David, Iza Kazališta 3.
Poparić Dragutin, Trumbićeva obala. Tel. 2-48.
Radica & Oliva, Ban Mladenova. Tel. 35.
Rajić Viktor, Marmontova. Tel. 3-94.
Radonić Marin, Ban Jelačića 1.
Rismondo Lujo, Stari pazar. Tel. 15.
Škarica Marin i drug, Ban Mladenova.
Stern Izidor, Hrvojeva ul.
Vidan Marin, Marmontova. Tel. 4-33.
Vrdoljak braća, Stari pazar. Tel. 1-84
»Vir« Koceić i Radić, Ban Jelačića 1. Tel. 4-02.
Zaneta Ćiril, Tartaglina. Tel. 54.
Zorić i Pivčević, Trumbićeva. Tel. 1-22.

SREMSKA MITROVICA (Dunavska)
Buđanovac Milan.
Dević Stanko, senzal.
Galović Ilija, senzal.
Janković Sima, senzal.
Košutić Đoka.
Kudić Paja, senzal.
Lucianović F. & Co., komisiono tvorničko skladište gospodarskih strojeva Hofherr-Schrantz. T. adr.: Lucianović.
Marić Toša, senzal.
Mihajlović Vladimir.
Mirosavljević Steva.
Morgenstern Pero, senzal.
Naumović Svetozar, senzal.
Pavasović Jovan, senzal.
Udicki Boško.

SREMSKI KARLOVCI (Dunavska)
Filipović Ilija, senzal.
Folkman Jakob, senzal.
Malešević Dimitrije, senzal.
Raketić Uroš, senzal.

STARA PAZOVA (Dunavska)
Čortan Danilo, agentura sa gospodarskim strojevima.
Dimitrijević Žika.

STARI SIVAC (Dunavska)
Rotmüller Vilim.

SUBOTICA (Dunavska)
Ač Andor, Harambašićeva 23.

Bago Stipan, Masarikova 31.
Bajazet Josip, Blesakova 3.
Eisler Anton, agentura.
Hajoš I., Dobanovačka 3.
»Hansa« Schulhof Albe, Karađorđeva 6.
»Kalorija« Hirschl Oskar.
Lederer Velimir.
Ladanji Bela.
Menzel i Ritai.
Merkler Mikša, Oslobođenja 17.
»Merkur« Fekete Rebeka.
»Novitas« Glied i drug.
Pepreš Antun.
Pressburger Šandor, Sudarevićeva.
Radio Reklam, Sekelj Bela.
Rech Matija.
Robiček Koloman, P. Dobanovačkog 3.
Schlager Arthur.
Schwarz Šime.
Werber Armin Herman.

SUHOPOLJE (Savska)
Peterlić Kamilo.

SUŠAK (Savska)
Antić i drug, komisionalni posao sa zemaljskim plodinama i kolonijalnom robom te sa trgovačkim zastupstvima, Ružićeva 19. Tel. 2-41. T. adr.: Embo.
Antončić A. Antun, agenturno - komisionalni posao žitaricama i kolonijalnom robom, Prelaz St. Vraza 1. Tel. 1-35.
Barbier Josip, izvozno-agenturno komisioni posao i otpremnički posao sa lijesom, Tomislavova 12. Tel. 1-73. T. adr.: Saijel.
Čekada Dragutin, komisionalna radnja i skladište zemaljskih plodina, Tomislavova 4.
Diraka A. i drug, agenturni i komisioni posao žitaricama i gospodarskim produktima, Ružićeva 14. Tel. 1-89. T. adr.: Diraka-drug.
Flego i Sinsich, Brajdica. Tel. 3-03. T. adr.: Flego.
Gvozdanović i Accurti, otpravnički i komis. posao domaćih i stranih artikala.
Karas K. Franjo, agent.-komis. posao sa kolnijalnom robom, naftom, petroleumom, benzinom i žitaricama.
Mahi ues Vicente Maten, Španjolsko jugoslavenski uvozni i izvozni agenturni i komisioni posao. Delta. Tel. 64. T. adr.: Leonaranjas.
Mikuličić Vinko, agent. i komis. posao žitaricama i kolonijalnom robom, Strossmayerova 12. Tel. 1-83. T. adr.: Vinko Mikuličić.
Puhalović F. Schipbrocker.
Radiovox - Vojmil Sušanj, Strossmayerova 4.
Randić Marijan.
Schuller St., dipl. ing., Palata Kontinental. Tel. 3-17
Sterčić Ivan i drug, Wilsonova 1. Tel. 2-03. T. adr.: Sterčić.
Udina Mirko. Tel. 1-49.
»Valencianias« Hermenegildo Plaza Osca, španjolsko - jugoslavenski uvozni i izvozni agen. i komis. posao. Delta. Tel. int. 64.
Vittori Manlio, komis. i špedicioni posao drvom.
Vodanović B. M. komis. i agent. izvozni posao lijesom.

VARAŽDIN (Savska)
Dojić Lazar, Petrovićev trg 6. Tel. 42.
Kusy M. K., skladište senfa i konzerva t.t. Theodor Etti & W. Bergel, Wien, pošta Turčin.
»Merkur« komisionalno skladište svakovrsne robe, vl. Josip Rosenfeld, Kolodvorska c. Tel. int. 94. T. adr.: Josip Rosenfeld.
Rakoši D. agen. i komis. posao zastup oblazilnice »Ilirija«, Strossmayerova 2
Reich David, agen. i komis. posao za pokućstvo, drvo, tekstilnu, metalnu, staklenu i kožnu robu.
Štefanić A. Otmar, Zrinjska 10. Tel. 1-07. T. adr.: Štefanić.

ŠIBENIK (Primorska)
Jadronja Josip, kbr. 256. Tel. 3.
Kovačev P., kbr. 260. Tel. 80.
Lušić i drug, kbr. 244. Tel. 20.
Margetić Krsto.
Medić Ivan, kbr. 253.
Tarle Marko, kbr. 257. Tel. 86.

ŠOŠTANJ (Dravska)
Premelč Gvido. T. adr.: Premelč.

TETOVO (Vardarska)
Dinovski Toma.
Mihajlović Manča.

TROGIR (Primorska)
Demicheli A. kbr. 187.
Pasini Josip, kbr. 186.

VELALUKA n/K. (Primorska)
Nasljednici S. P. Vučetić.

VINKOVCI (Savska)
Adler Bernard.
Borovitz i Rosenberg.
Deutsch Mavro.
Kastner M.
Marberger Mavro.
Mates Dragutin.
Ornstein Vilko, zastupstvo za drvo i proizvode suhe dest. drva, Kralja Tomislava 3. Tel. 68.
Pollak Cecilija, Sajmište 48.
Pollak Franjo.
Poper Jakob.
Sonenfeld Ludwig.

VIROVITICA (Savska)
Rohrbacher Imro, Stj. Radića ul.

VUKOVAR (Savska)
Goldstein Armin. Tel. 11. T. adr.: Komisionale.
Staniček Kuneš i dr.

ZAGREB (Savska)
Aerne Karlo, zastupstvo i tvorničko skladište tekstilne i kratke robe, Dolac 6. Tel. 27-06. T. adr.: Aernes.
Andraković C. Milan, agenturni posao željeznom robom, Karadžićeva 5. Tel. 84-02.
Ascher Ignac, agenturni i komisioni poslovi sa mješovitom robom, Gajeva 20. Tel. 80-78.
Aufenberger Gustav i Schwarz k. d., agenturni i komisioni posao, Mrazovićeva 7. Tel. 84-17. Tel. adr.: Auefenberg.
Barolin Dragutin, agenturni i komisioni posao s bojama i kemijskim proizvodima, te trgovinom mješovite robe na veliko i malo, Medulićeva 16. Tel. 24-96. T. adr.: Barolin.
Barsony Egon, agenturni i komisionalni posao sa drvom, šumama i građevnim materijalom te industrijskim strojevima i potrepštinama. Vlaška 60. Tel. 36-96. T. adr.: Egbar.
Berger Imbro i Mišo, trgovina zemaljskih proizvoda i plodina te kolonijalne robe, Pejačevićev trg 1. Tel. 35-65. T. adr.: Mirodija.
Bischitz Neli, komisinalni posao mlinskim i zemaljskim proizvodima te kolonijalnom robom »Viktualija« k. d., Račkoga 10. Tel. 39-63, 70-65. T. adr.: Bischitzug.
Blau Artur, komisionalni posao žitaricama, zemaljskim i mlinskim proizvodima, Samostanska 6. Tel. 34-01. T. adr.: Laplata.
Borovitz Franjo, agenturni posao sa staklenom i porcelanskom robom, Mallinova 4. Tel. 52-78.
Borovic Makso, agenturni i komisioni posao, Radišina 14. Tel. 61-80.
Božić N. agenturni i komisioni posao sa špecerajskom i kolonijalnom robom, Masarykova 26. Tel. 38-32.
Branisavljević Đuro, agenturni i komisionalni posao, Petrinjska 29. Tel. 82-36. T. adr.: Branisavljević.
Bratanovski Aleksije, agenturni i komisioni posao »Vita«, Zvonimirova 3.
Braun Armin, agenturna zastupstva, glavno tvorničko skladište t. t. Reiss i Breth, Wien, Strossmayerov trg 8. T. adr.: Reisbret.
Breyer Albert, agenturni i komisioni posao, Gundulićeva 5. Tel. 68-36. T. adr.: Voice.
Breyer Helena, agenturni i komisioni posao, Medulićeva 24.
Brovet braća, agenturni i komisioni posao na veliko, Ilica 19. Tel. 42-49. T. adr.: Brovet.
Compagnie Generele de Lainages, tvorničko skladište vunene robe, Boškovićeva 36. Tel. 70-19.
Conti Maurizio, agenturni i komisioni posao kolonijalnom robom i južnim voćem, Berislavićeva 17g.
Cuvaj i Scheibe k. d., agenturni i komisioni posao sa manufakturnom robom, Amruševa 1. Tel. 39-92. T. adr.: Ceko.
Culek F., agenturni i komisioni posao, Ilica 151. (Radišina 13).
Danić i Bergman k. d., komisionalna uvoznička radnja za sav pribor i materijal moderne poslovnice, Berislavićeva 22.
Davidović N. K., agenturni i komisiona radnja, Vodnikova 17. Tel. 20-94.
Davorin Johan, agenturni i komisioni posao, Zvonimirova 3.
D'Elia i Holujević, agenturni i komisionalni posao sa kolonijalnom robom, veleprodaja žeste i inih žganih pića, tvornica likera i inih voćnih destilata, Gajeva 42. Tel. 20-89.
»Dinamit« posredovanje i prodaja dinamita, rudarskih kapsula i inih vrsti eksploziva itd., Ilica 42. Tel. 58-61. T. adr.: Dina.
Dobry A., zastupstvo i skladište tekstilne tvornice, Smičiklasova 23. Tel. 60-79, 46-01. T. adr.: Ado.
Drakulić I. R., agenturni i komisioni posao sa živežnim namirnicama, vinom i žestokim tekućinama, ljezom, manufakturnom i galanterijskom robom, zemaljskim proizvodima i plodinama te građevnim drvom, Preradovićeva 16. Tel. 30-79.
Dučić I., agenturni i komisioni posao, Vlaška 46a. Tel. 32-73.
Elsner L., komisioni posao žitaricama i kolonijalnom robom, Kreši-

mirov trg 21. Tel. 70-22. T. ard.: Elot.

Federbuš A., agenturni i komisioni posao sa galanterijskom i nürnberškom robom, Ilica 13. Tel. 46-70. T. ard.: Orlov.

Fein Žiga, agenturni i komisioni posao, Zrinjski trg 17. Tel. 69-73.

Ferderber Vinko, agenturni posao sa slikama, Iločka 9.

Finzi Rafael, agenturni i komisioni posao, Ilica 45. Tel. 81-83.

Fischbeim H., agenturni posao, Bakačeva 4. Tel. 86-37. T. adr.: Lithopon.

Fleischhacker Vatroslav, agentura sa šumskim proizvodima te zemaljskim, Amruševa 15. Tel. 47-34. T. adr.: Vatros.

Fleš Ignjat i komp., agenturni i komisioni posao, Mrazovićeva 1a. Tel. 26-26.

Fodor Julio, agenturni i komisioni posao sa zemaljskim plodinama i mlinskim proizvodima, Martićeva 27/II. Tel. 28-70. T. adr.: Vojvodinac.

Freystadtl Nikola, agenturni i komisioni posao i promet kemijskim produktima, Marulićev trg 5. Tel. 73-52.

Friedländer Ernest, Đorđićeva 11. Tel. 75-45. T. adr.: Kemofried.

Frisch Makso, komisioni i agenturni posao tekstilnom robom, Nikolićeva 5/II. Tel. 77-58.

Fuhrmann Milan, agentura sa kemijskim i metalurgijskim proizvodima, Frankopanska 6. Tel. 72-84. T. adr.: Aussiger.

Gansel Viteslav, Boškovićeva 38. Tel. 72-89.

Generalno agenturno društvo vl. Kraus i Pick, Deželićeva 12. Tel. 84-20.

Gyenes Hugo i drug, agen. i komis. posao s mlinskim proizvodima i žitaricama, Boškovićeva 48.

Hahn Eduard, agen. i komis. posao, Jelačić trg 28. Tel. 36-05.

Havranek Miroslav, agenturni i komisioni posao, Ribnjak 6a. Tel. 79-89.

Heim Adolf, trg. svih vrsti drva i drvenih proizvoda, Gajeva 20. Tel. 55-66. T. adr.: Adheim.

Hellmann i Weiss, agen. i komis. posao, »Helva«, Bakačeva 3.

Hess Vencel, agen. i komis, posao s higijenskim aparatima, Draškovićeva 62/I.

Hirschl Artur, agen. i komis posao sa zemalj. i industrijskim proizvodima, Vukotinovićeva 5. Tel. 26-98. T. adr.: Alliance.

Horetzky Miroslav, zastup. inostrani tvornica, Masarykova 10.

Jelenić Aleksandar, agent i komis. posao s kolonijalnom robom i zemalj. proizvodima, Bakačeva 4. Tel. 39-98. T. adr.: Agil.

Jungfleisch Jean, agen. i komis. posao s motornim vozilima i biciklima te k tome pripadajućim priborom, Mošinskoga 26. Tel. 67-95. T. adr.: Reciprocitete.

Juh Koloman, zastup. i trg. skladište tekstilnih proizvoda, Smičiklasova 18. Tel. 60-88. T. adr.: Juhntekstil.

Kaiser Dragutin Mr. Ph., agen. i komis. radnja, promet droga i kemikalija, te ljekarničkih potrepština samo za ovlaštene prodavaonice, Ilica 40. T. adr.: 68-60.

Kardoš Zlatko, Ilica 28. Tel. 63-88. T. adr.: Dunlop.

Kauders Artur, agen. i komis. posao, Nikolićeva 101. Tel. 40-10. T. adr.: Autokauders.

Kiseljak Franjo, komisionalna radnja, Livadićeva 35. Tel. 58-31.

Klein Antun, agen. i komis. posao, Dukljaninova 3.

Kliman Josip, agen. i komis. posao optičkih, električkih i galanterijskih poduzeća, Strossmayerov trg 7. Tel. 76-68.

Kohn Hinko, agent. i komis. posao, Vlaška 80. Tel. 43-96. T. adr.: Eksport.

Koppmann Pavao, zastup. tvor. željezne robe, Beogradska 13. Tel. 66-93. T. adr.: Turpija.

Kosem Milan, agen. i komis. posao sa slikama i gramofonima, Nikolićeva 14.

Koželj Albin, zastup. i skladište tvornice pustene i pletene robe, Hatzova 14. Tel. 62-29. T. adr.: Eufag.

Kramar i Čović, agen. i komis. posao manuf., pletenom i nürnberškom robom, Preradovićeva 8. Tel. 26-04.

Kraus Dragutin, komis. skladište gume, Frankopanska 9. Tel. 82-82. T. adr.: Asbestguma.

Kraus Gustav, agen. i komis. posao, Kurelčeva 3.

Krutzler Ivan, Smičiklasova 21. Tel. 68-08.

Kuffler Makso, agen. i komis. posao kolon. robom, zemalj. plodinama i proizvodima te žestokim pićima, Dukljaninova 3. Tel. 21-08. T. adr.: Kufleraks.

Kuffler Miroslav, glavno zastup i komis. skladište Braće Preger, Boškovićeva 38. Tel. 83-97.

Kühner Marija, zastup. željeznarskih industrija, Boškovićeva 42. Tel 83-77.

Laloš Nikola, agen. i komis. posao, Tkalčićeva 40.

Lang Ladislav, zastupstvo tvrtke, tehničke potrepštine, Stein Leopold, Boškovićeva 10. Tel. 60-19. T. adr.: Lang.

Lederer Hinko, posrednik u trgovini svih vrsti drva, Radišina 14. Tel. 24-20.

Ledicky i drug d. d., Ilica 61. Tel. 58-85, 76-43. T. adr.: Ledicky.

Licht Herman, agen. i komis. posao, Petrinjska 29. Tel. 40-69. T. adr.: Licht.

Lion Lav, agen. i komis. posao tekstilnom robom, Radišina 8. Tel. 71-91.

Löbl Simon, agen. i komis. posao, Mrazovićeva 18.

Löw Lavoslav, trg. tekstilnom robom, Svačićev trg 7.

Löwenberger i Müller, agen. i komis. posao žitaricama i mlinskim proizvodima, Križanićeva 15. Tel. 48-78, 65-67. T. adr.: Ferlov.

Mandukić ing. K. Svetozar, agen. i komis. posao s tehničkim strojevima, Opatička 2.

Margetich Robert, zastup., Domagojeva 8. Tel. 73-16.

Marić i Guttmann, komis. skladište i prod. tekstilnih proizvoda, Boškovićeva 15. Tel. 85-46.

Mayer Filip, agen. i komis. posao sa kockama za juhu, Gundulićeva 34. Tel. 48-31.

»Mercator« d. d., zastupstvo, Gajeva 29. Tel. 27-54.

Merkić Emil, elektrotehničke potrepštine (agen. i komis.), Nikolićeva 10. Tel. 53-28.

Mevorah A. M. sinovi, agen. i komis. posao, Dukljaninova 1. Tel. 50-07. T. adr.: Amev (Centrala Beograd).

Mikolasch Feliks, agen. i komis. posao sa zemalj. proizv. i životnim namirnicama, Hatzova 14. Tel. 46-87. T. adr.: Felmikol.

Milković Josip i dr. k. d., agen. i komis. posao s manuf., kratkom i željeznom robom, Mošinskog 2.

Mondscheim Marija, agen. i komis. posao Solovljeva 19. Tel. 25-92.

Mucker Albert, zastupstvo tekstilne industrije, Radišina 9. Tel. 70-59. T. adr.: Texindust.

Mužić Ervin, komis. posao s papirnatim pisaćim priborom i kozmetečkom robom, Preradovićeva 14. Tel. 67-41.

Mölman Jakob, agen. i komis. posao sa sagovima i tekstilnom robom, Gundulićeva 51.

Neumann Adolf, tekstilni zastupnik, Trg Washingtona 4. Tel. 41-36. T. Adneumann.

Neumann Henrik, agen. i komis. posao, Ilica 69. Tel. 32-77. T. adr.: adr.: Engros.

Neumann Henrik, agen. i komis. posao te trgovina parfumerijskom i tekstilnom robom te kemikalijama i farmaceutskim proizvodima, Boškovićeva 42. Tel. 43-80.

»Obuća« O. Berger, agen. i komis. posao, Martićeva 35.

Oehm Srećko, agenturni i komisioni posao tekstilnom kratkom i galanterijskom robom, Martićeva 27. Tel. 35-60. T. adr.: Mabor.

Omčikus A. i drug, agen. i komis. posao manuf., željezne, staklene, porculanske i tekstilne robe, Jurišićeva 26.

»Omnia« Orlić Josip, centralni biro za agenturno komis .prodaju i i raspačavanje robe, Draškovićeva 27.

»Ovex« izvozno d. d., Trg Kralja Tomislava 6. Tel. 38-34. T. adr.: Ovex.

Petö Pavao Dr., agen. i komis. posao, Trenkova 11. Tel. 67-45.

Plan braća, agenturni i komisioni posao, Martićeva 11. Tel. 72-97.

Platzner Emil, agen. i komis. posao drvetom, Martićeva 4. Tel. 66-29.

Plećaš D., agen. i komis. posao s kolonijal. i špeceraj. robom, Zvonimirova 22. Tel. 64-18. T. adr.: Pouzdanik.

Polak Franjo, agen. i komis. posao s pomodnom robom, Vlaška 54. Tel. 84-60.

Poljokan A., agen. i komis. posao s tapetarskim potrepštinama, Mesnička 7. Tel. 59-06.

Praznik Stanko, agen. i komis. posao drvima i zemalj. plodinama, Draškovićeva 54. Tel. 82-04.

Pressburger Felix, agen. i komis posao ženskom konfekcijom, krznom i kožnatom robom te tekstilnom robom, Kraljice Marije 2. Tel. 78-63.

Prevedan i Hoffmann d. d., promet robom, Boškovićeva 31. Tel. 41-66. T. adr.: Prehof.

Prister Oskar, trg. agentura i generalno zastup. za Jugoslaviju bečke tvor. za izalacione vrpce »Instalit«, Račkoga 18/I.

»Prolix«, agen. i komis. posao, vl. Rade Marković, Zrinjski trg 13.
Rausnitz braća u Beogradu, podružnica Zagreb, agenturni posao i prodaja strojeva za umnožavanje tvornice Gestetner, Samostanska 2a. Tel. 25-84. T. adr.: Gestetner.
Robinson Hinko, agen. i komis. posao, Boškovićeva 36. Tel. 70-19. T. adr.: Robinhenri.
Rosinger i Rippner, agen. trg. mješovitom robom, Branimirova 43. Tel. 75-99. T. adr.: Celuloid.
Rubinstein Nikola, komis. posao, Kumićićeva 3.
Rumpler Martin- agen. i komis. posao, Tomićeva 4. Tel. 61-92. T. adr.: Popelin.
Ruždija H., agen. i komis. posao »Papirna«, Mažuranićev trg 7.
Schlesinger Jaques, agen. i komis. posao drvom, Trg Kralja Petra 8. Tel. 25-07. T. adr.: Bois.
Schlesinger Marko i drug, agen. i komis. posao s manuf., tekstilnom, nürnberškom, kratkom i pletenom robom, Trg Kralja Petra 6. Tel. 34- 85. T. adr.: Maršedrug.
Schmidlin Julio i drug, agen. i komis. posao sa slaninom, masti i suhomesnatom robom, Preradovićeva 24. Tel. 37-48. T. adr.: Schmidlinco.
Scholz Miroslav, agen. uvozna radnja s artiklima grafičke struke, Jurjevska 25a. Tel. 53-45. T. adr.: Linogeel.
Schreiber Alfred, agen. i komis. posao živežnim namirnicama i kožom, Berislavićeva 17. Tel. 49-19. T. adr.: Adolfus.
Shwabenitz Ferdinand, agen. i komis. posao tekstilnom robom, Zvonimirova 6. Tel. 28-14.
Schwartz Eugen, agen. i komis. posao kolonijal. robom, žitaricama i tekstilnom robom, Trg Kralja Aleksandra 8/II. Tel. 37-32. T. adr.: Brašnar.
Schwarz Makso i sin, agen. i komis. posao, Medulićeva 3.
Schwitzer Vilim i sin, zastup., Jurišićeva 1a. Tel. 49-52. T. adr.: Schwitzerson.
Sertić M., agen. komis, posao mesarskim i kobasičarskim potrepštinama, Jordanovac 29 .Tel. 57-99. T. adr.: Emsertić.
Singer Aleksander, agen. i komis. posao, Mrazovićeva 10.
Spiegler Robert, agen. i komis. posao, Martićeva 6.
Spitzer Elias, agent. i komis. posao, Đorđićeva 21.
Srdar Fr. i Co., trgovačka industrijska zastupstva, Klaićeva 64. Tel. 52-56. T. adr.: Fraco.
Stein Samuel, agen. i komis. posao i trg. radio aparata, Kraljice Marije 4.
Steiner Josip, poslovnica za uvoz svjetiljaka, stakla i porculana, Trg Kralja Petra, Palača Triglav. Tel. 25-64.
Stern Artur, agen. i komis. posao, Trg Kralja Petra 8. Tel. 55-33. T. adr.: Sternchem.
Stern Simon Eduard, agen. i komis. posao s zemalj. proizvodima i plodinama itd., P. Radića 16.
Stern Julio i sin, agen. i komis. posao te trg. zemalj. proizvodima, Ilica 36. Tel. 39-14, 47-21.
Stern Rudolf, agen. i komis posao s tekstilnom robom, Gajeva 19.
Strauss Ivan, agen. za žito i zemalj. plodine, Strossmayerov trg 7. Tel. 65-09, 84-97. T. adr.: Senzal.
»Sukno«, komis. skladište tekstilne robe Pavao Kelemen, Đorđićeva 31.
Svježić braća, trgovina galanterijskom i nirnberškom robom na veliko. Zrinjski trg 15. Tel. 23-44.
Šajković Aron, agen. i komis. posao, Nikolićeva 12. Tel. 61-53.
Šandor M. D., Berislavićeva 11. Tel. 36-76. T. adr.: Šandorim.
Šavora R., komis, radnja, Radišina 13.
Ščrbačić Bruno, agent. posao s tehničkim drvetom, Erdedijeva 1. T. adr.: Leros.
Šestan Šime, komis. posao rezanim drvom, Martićeva 6. Tel. 61-51.
Šorš Zvonko, agen. i komis posao i veletrg. živežnim namirnicama, Draškovićeva 29. Tel. 67-53.
Tasch M., zastup. strojeva za pisanje, računanje i umnožavanje, Preradovićeva 20.
Thiel Stjepan, agen. i komis. posao, Trenkova 7/II.
Trostler Marcel, agen. i komis posao s drvima, Dukljaninova 1. Tel. 65-68. T. adr.: Martros.
Turković M., mehanička radiona i komis. prodaja automobila i pribora, Kraljice Marije 23.
Veljković Branko, agen. i komis posao, Kaptol 2. Tel. 40-86.
Viktualia k. d., komis. posao mlinskim i zemaljskim proizvodima i kolonijal. robom, Račkoga 10. Tel. 39-63. T. adr.: Bischitzig.
Vilfan Draško Mr., agen. i komis. posao za promet kemičkih i liječničkih potreba, Ilica 204.
Weiser braća, agen. i komis. radnja, Masarykova 3. Tel. 68-58.
Weiss Franjo, agen. i komis. posao, Mošinskoga 39. Tel. 63-39. T. adr.: Nitrose.
Weiss Oskar, agen. i komis. posao s zemalj. plodinama i proizvodima, kolonijal. i manuf. robom, Jelačićev trg 20.
Wiener Julio, tvor. komis. skladište, Martićeva 21. Tel. 24-69. T. adr.: Lanaria.
Zakutin S., agen. i komis. posao kolonijal. robom, Tomašićeva 14.

ZELENIKA (Zetska)
Mičunović Blagoje.
Rundo Risto i drug.
Jovičević S. Tel. 3. T. adr.: Jovičević.

ZEMUN (Beograd)
Anaf M. Josef, agentura i komisionalna radnja sa hranom i ostalim zemaljskim proizvodima.
Belanović Milan, agenturni posrednički biro »Imperial«, Gajeva 5.
Fischer Franjo, zastupstvo českih i njemačkih firmi, uvoz i izvoz vune, raznih mašinerija i metalnih proizvoda.
Goldstein Ervin.
Goldstein J.
Greiner & Brüll, Akademska 12/I. Tel. 42-93. T. adr.: Metal,
Heinrich Viktor i Saša »Podunavlje«, Župna 2.
Hirš Laura, agentura fotografskog materijala.
Hlavaček Zdenko, St. Markovića 1.
Jambrišak Nikola, agentura rudarstva, rudokopa i ruda, Dositijeva 9. Tel. 1-74.
Jovanović Paja.
Lađević i Jovanović.
Nastić Vaso, Svetog Nikole 6.
Plavšić Đoka, agenturni posao sa prodavanjem vina na veliko, Kraljice Marije 2.
Tagleicht Ignjat, bankovna i trgovačka agentura, Dubrovačka 3. Tel. 2-49.
Žigić Đuro.

ŽALEC (Dravska)
Marout Ivan. T. adr.: Marout.

Banque Nationale du Royaume de Yougoslavie

Siège Central à Beograd

oo

SUCCURSALES À:

BANJA LUKA, BITOLJ, VARAŽDIN, VEL. BEČKEREK, VRŠAC, ZAGREB, LJUBLJANA, MARIBOR, NIŠ, MOSTAR, NOVI SAD, OSIJEK, PANČEVO, SARAJEVO, SKOPLJE, SPLIT, SUBOTICA, CETINJE, ŠABAC.

oo

AGENCES À:

SUŠAK, DUBROVNIK.

D' après l' article 11 de la Loi sur la Banque Nationale, la Banque peut effectuer les opérations suivantes:

1. L' escompte et le réescompte de traites commerciales avec au moins 2 signatures sûres et un délai de trois mois au maximum, de warrants d' entrepôts publics du pays, de bons de caisse de l' Etat et de coupons d' obligations de l' Etat sous les conditions à déterminer par les Statuts; l' achat et la vente de traites et de chèques sur des marchés étrangers;
2. l' achat et la vente d' or et d' argent;
3. des prêts sur nantissement:
   a) d' or et d' argent;
   b) d' obligations de l' Etat de n' importe quelle sorte (obligations, lots, bons etc.) ainsi que d' obligations, actions et lettres de gage, garanties par l' Etat, lettres de gage et obligations communales d' Etablissements de Crédit du pays ainsi que d'entreprises en général possédant une sécurité pupillaire, mais ces prêts aussi ne pourront avoir un délai supérieur à trois mois; les conditions toutefois gui régiront ces prêts seront déterminées par les Statuts;
4. l' émission de mandats de payement à courte échéance sur la base de sommes déposées en or monnayé ou en billets de banque destinés à servir de payement des droits de douane et d' autres droits ou taxes d' Etat;
5. l' acceptation en dépôt et gérance d' argent et d' autres valeurs;
6. l' acceptation d' argent et d' autres valeurs sur comptes-courants et, sur la base de ces opérations, l' émission de mandats d' accréditifs et de chèques;
7. l' ouverture de comptes de virement (giro);
8. l' exécution de payements après avoir reçu au préalable les couvertures nécessaires ainsi que les opérations bancaires en commission;
9. le service de la souscription d' emprunts pour le compte de l' Etat, de corporations autonomes ainsi que d' entreprises industrielles et commerciales du pays; et enfin;
10. d' accorder des prêts sur nantissement d' obligations de l' Union des Coopératives agricoles et de réescompter les traites de l' Union des Coopératives d' Artisans.

La Banque Nationale s' occupe aussi de la réunion des valeurs saines de nos émigrants et en fait profiter la circulation monétaire du pays.

V.

NOVČANI ZAVODI

Institutions financières - Geldinstitute - Financial establishments - Istituti finanziari

Hrvatska Banka D. D.

ZAGREB

CENTRALA
ZAGREB — Preobraženska ul. 4

FILIJALA
SUŠAK — Strossmajerova ul. 6

Prima uloške na knjižice i tekući račun.
Podjeljuje kredite trgovačkim i industrijskim poduzećima.
Eskontira mjenice.
Izdaje čekove i kreditna pisma na sva tuzemna i inozemna mjesta.
Kupuje i prodaje devize i valute.
Obavlja burzovne naloge, isplate, inkasa.
Obavlja uopće sve bankovne poslove najkulantnije.

DOPISNICI U SVIM DIJELOVIMA SVIJETA

TRAVELLERS' ČEKOVI B. C. I.

PREDSTAVNICA ZA KRALJEVINU JUGOSLAVIJU

Banca Commerciale Italiana

UTEMELJENO GODINE 1894. — CENTRALNO SJEDIŠTE U MILANU

Državna Hipotekarna Banka

Kraljevine Jugoslavije

OSNOVANA 1862. G.

●●

Bankom upravlja nezavisni Upravni Odbor

CENTRALA U BEOGRADU

Glavne filijale: Niš, Novi Sad, Cetinje, Split, Skoplje, Sarajevo, Zagreb i Ljubljana.

AGENCIJE: KRAGUJEVAC, VALJEVO I ČAČAK.

●●

Glavni poslovi:

Rukuje svima državnim i javnim fondovima; pupilnim, depozitnim i crkvenim kapitalima, manastirskim, opštinskim i zadužbinskim novcem. i t. d.

Emituje obveznice i založnice.
Prima uloge na štednju.
Odobrava zajmove na nepokretnosti; opštinama i samoupravnim telima na prirez i prihod.

FINANSIRA VODNE ZADRUGE.
ESKONTUJE MENICE NOVČANIH ZAVODA.
LOMBARDUJE DRŽAVNE HARTIJE OD VREDNOSTI I AKCIJE NARODNE BANKE.

●●

ZA SVE BANČINE POSLOVE JAMČI DRŽAVA!

●●

DRŽAVNA HIPOTEKARNA BANKA PRIMA ULOGE NA ŠTEDNJU I PLAĆA GODIŠNJE 6% KAMATE.

●●

ZA SVA OBAVEŠTENJA OBRATITI SE NA ADRESU:

Državna Hipotekarna Banka - Beograd (Jugoslavija) ili njenim filijalama.

Banke i štedionice

Banques et caisses d'épargne — Banken und Sparkassen — Banks and savings banks — Banche e casse di risparmio

ADA (Dunavska)
Ađansko-molska ujedinjena štedionica. Tel. 21. T. adr.: Štedionica.
Ađanska opštinska kreditna zadruga.
Eskontna i privredna banka d. d. Tel. 16. T. adr.: Eskontna.

ALEKSANDROVAC (sr. župski, Moravska)
Župska privredna banka.
Moravska zadruga za kredit i štednju

ALEKSINAC (Moravska)
Aleksinačka banka.
Aleksinačka štedionica.
Privredna banka a. d. Tel. 20.

ANDRIJEVICA (Zetska)
Crnogorska banka a. d., Cetinje, zastupstvo.

APATIN (Dunavska)
Apatinska banka i štedionica d. d. Tel. 8. T. adr.: Apat. šted
Apatinska štedna i pripomoćna zadruga. T. adr.: Šted. zadr.
Apatinsko štedno i potpomagajuće udruženje.
Opšta privredna banka d. d., filijala. Tel. 9. T. adr. Delbank.

ARANĐELOVAC (Dunavska)
Aranđelovačka izvozna banka k. d., Karađorđeva 3.
Aranđelovačka trgovačka banka.
Aranđelovačka zadruga za međusobno pomaganje.
Jasenička zadruga, Krajiica Marije ul. Tel. 30.
Šumadijska kreditna banka.

ARILJE (Drinska)
Ariljska štedionica za štednju i kredit.
Prva trgovačka zadruga za izvoz a. d.
Trgovačko-industrijska banka.

BAČ (Dunavska)
Bačka štedionica d. d. Tel. 7. T. adr.: Štedionica.

BAČKA PALANKA (Dunavska)
Privredna banka d. d. Tel. 28. T. adr.: Privredna banka.
Prva hrvatska štedionica, filijala. Tel. 22. T. adr.: Praštediona.
Srpska banka d. d. filijala Tel. 44. T. adr.: Srbanka.

BAČKA TOPOLA (Dunavska)
Bačko-topolska štedionica. Tel. 3. T. adr.: Delbank.
Opšta štedionica d. d. Tel. 5.
Štedionica za samopomaganje d. d. Tel. 12. T. adr.: Štedionica.

BAČKO GRADIŠTE (Dunavska)
Bačko-gradištanska štedionica d. d. T. adr.: Štedionica.

BAČKO PETROVOSELO (Dunavka)
Bačkopetrovoselska hrišćanska privredna banka. T. adr.: Privredna banka.
Bačkopetrovoselsko kreditno udruženje d. d. T. adr.: Kreditno udruženje.
Prva štedionica d. d.

BAGAJIĆ (Primorska)
Seoska blagajna za štednju i zajmove r. z. s. n. j.

BAJINA BAŠTA (Drinska)
Bajino baštinska industrijska banka.
Bajino baštinska trgovačka banka.
Bajino baštinska štedionica

BAJMOK (Dunavska)
Bajmočka pučka štedionica d. d.

BAKAR (Savska)
Prva hrvatska štedionica, podružnica. Tel. adr.: Praštediona.

OSNOVANO 1883.
KÖNIGL. HOFOPTIKER
OPTICIEN DE LA COUR ROYALE

S. SCHEINESONOW
KRALJ. DVORSKI OPTIČAR
Terazije 26 BEOGRAD Tel. 24-344
ODELJENJE ZA ISKORIŠĆAVANJE
LITVIN-PATENT
Osiguranje tresora protiv provale i požara

BANATSKI DESPOTOVAC (Dunavska)
Poljoprivredna banka d. d.

BANATSKO NOVOSELO (Dunavska)
»Sentinela« uložni i kreditni zavod.

BANJA LUKA (Vrbaska)
Banka za trgovinu i obrt d. d., Karađorđeva ul. Tel. 44.
Narodna banka Kr. Jugoslavije. Filijala.
Prva banjalučka štedionica d. d. Tel. 25.
Prva hvatska štedionica. Filijala.
Srpski kreditni zavod d. d., Kralja Petra drum. Tel. 46.

BANJEVCI (Primorska)
Mesna zadruga za poljoprivredni kredit upisana zadr. s. n. j.
Seoska blagajna za štednju i zajmove zadr. uknj. na n. j.

BAR (Zetska)
Crnogorska banka a. d. Cetinje, filijala. Tel. 6.

BAŠAID (Dunavska)
Prva bašaidska štedionica d. d.

BAŠKAVODA (Primorska)
Seoska blagajna zadruga u. na n. j.

BATOČINA (sr. kragujevački, Dunavska)
Batočinska štedionica.

BELA CRKVA (Dunavska)
Belocrkvanska štedionica d. d. T. adr.: Štedionica.
Srpska kreditna banka i štedionica d. d. Tel. 10. T. adr.: Srpska Banka.
Trgovačko zanatlijska banka d. d. Tel. 26. T. adr.: Trgobanka.
Zemljoradnička banka d. d.

BENKOVAC (Primorska)
Hrvatska seljačka zadruga za štednju i zajmove uknj. na n. j.
Mesna zadruga za poljoprivredni kredit.

BEODRA (Dunavska)
Beodra - karlovačka štedionica d. d.

BEOGRAD

Anglo-čehoslovačka i Praška kreditna banka, filijala Prestolonaslednikov trg 2. Tel. 23-402, 23-403, 23-404, 23-405 i 23-410. T. adr.: Anglo banka i Prago banka.

Avalska zadruga a. d., Jugovićeva 12. Tel. 22-788.

Balkanska kreditna banka, Knez Mihailova 34. Tel. 21-326.

Banka Nikole Boškovića a. d., ugao Dvorske i Kralja Milana. Tel. 25-089.

Banka »Metropol« za međunarodnu trgovinu, Kralja Petra 28. Tel. 23-152.

Banka »Slavija« a. d., Frankopanova 33. Tel. 21-437.

Banka »Zlatibor«, Obilićev Venac 11. Tel. 23-655.

Bankarsko i trgovačko a. d., Kralja Milana 5. Tel. 21-428, 26-419.

Beogradska banka a. d., Vuka Karadžića 18. Tel. 21-618.

Beogradska banka »Merkur«, Knez Mihailova 48. Tel. 20-720.

Beogradska trgovačka banka, ugao Knez Mihailove i Vuka Karadžića. Tel. 26-431, 26-432, 26-433. T. adr: Trgobank.

Beogradska trgovačka štedionica, Kralja Petra 57. Tel. 21-825.

Beogradska zadruga a. d., Hercegovačka 1. Tel. 20-020, 20-021, 20-022, 20-023, 20-025. T. adr.: Zadruga.

Beogradska založna banka, Kolarčeva 7. Tel. 20-358, 24-310.

Beogradski kreditni zavod, Kraljev trg 11. Tel. 20-904.

Bosanska industrijalna i trgovačka banka a. d., podružnica Obilićev Venac 27. Tel. 26-441, 22-640.

Centralna banka, Prestolonasledni kov trg 10/I. Tel. 20-439.

Francusko - Srpska Banka

Banque Franco-Serbe

oo

PARIS, LONDON, BEOGRAD, NIŠ, SKOPLJE, BITOLJ, KOS. MITROVICA.

Osnovana — Fondée — Established — Gegründet — Fondata: 1910.

oo

Glavni osnivači — Affiliation de — Affiliation of — Tochteranstalt von — Affiliazioni

Banque Ottomane, Paris-London & Banque de Paris et des Pays-Bas, Paris

KAPITAL — CAPITAL — FRS 20,000.000.—

Sedište društva — Siège Social — Head-Office — Hauptsitz — Sede sociále

PARIS IX. 7, RUE MEYERBEER

oo

Centralna Direkcija — Direction Centrale — Central Board of Directors — Zentral Direction — Direzione Centrale

BEOGRAD, KN. MIHAJLOVA 36

oo

Skladišta — Entrepôts — Ware-Houses — Lagerhäuser — Depositi

Beograd — Skoplje

oo

Telegr. adresa — Adresse télégr. — Telegr. Adress — Telegrammadresse — Indirizo telegrafico

»FRANCOSERB«

oo

Obavlja sve bankarske poslove

Toutes opérations bancaires — All banking transactions

Durchführung aller Bankoperationen

Tutte le operazioni bancarie.

Činovnička banka, Kralja Milana 25. Tel. 22-017.
Depozitna banka, Prestolonaslednikov trg 37/I. Tel. 23-664.
Diskontna trgovačka banka a. d., Kneginje Ljubice 1. Tel. 23-014.
Domaća banka a. d., Karađorđeva 41. Tel. 20-900.
Državna hipotekarna banka, Knežev spomenik. Tel. 24-219, 24-211, 24-204, 24-215, 24-218.
Dunavska banka, Kralja Petra 45. Tel. 20-814.
Dunavski kreditni zavod, Miloša Velikog 1. Tel. 26-331, 25-296.
Dunavsko-posavska banka a. d., Knez Mihailova 54. Tel. 22-244.
Eskontna banka, Pašićeva 4. Tel. 20-339, 24-481, 25-660.
Francusko-jugoslovenski zavod za industriju i trgovinu, Kralja Petra ulica 38.
Francusko-srpska banka, Knez Mihailova 36. Tel. 22-891, 22-892, 22-893, 22-894, (magacin, Hercegovačka 5.) 22-897, 22-898. T. adr.: Franco-Serb.
Generalna banka za trgovinu i industriju, Jakšićeva 5. Tel. 22-111, 23-717.
Građanska štedionica, Kralja Milana 53. Tel. 20-703.
Hipotekarna banka trgovačkog fonda, Jakšićeva 8. Tel. 26-518.
Industrijska banka a. d., Travnička 1. Tel. 26-501.
Industrijska kreditna banka, Bulevar Oslobođenja 4. Tel. 21-540.
Industrijsko-komercijalna banka a. d., Knez Mihailova 21/I. Telefon 21-418.
Invalidska zadruga a. d., Dečanska 18. Tel. 23-719.
Izvozna banka, Prestolonasgednikov trg 5. Tel. 26-506, 26-507, 26-508. T. adr.: Izvozbanka.
Jadransko-podunavska banka, Kralja Milana 11. Tel. 20-411, 20-412, 20-413, 20-414. T. adr.: Jadranska.
Jugoslovenska banka a. d., Kolarčeva 1. Tel. 23-451, 23-452, 23-453, 23-455. T. adr.: Jugobanka.
Jugoslovenska udružena banka a. d., Kralja Petra 21. Tel. 22-801, 22-802, 22-803, 22-804, 22-805, 22-806. T. adr.: Union bank.
Jugoslovenski kreditni zavod a. d., Knez Mihanlova 17. Tel. 23-256, 26-614.
Kolonijalna banka, ugao Uzun Mirkove i Kralja Petra. Tel. 26-573.
Kreditna založna banka, Knez Mihailova 15/I. Tel. 25-298.
Mehansko-kafanska zadruga, Brijanova 9. Tel. 21-436.
Mesarska banka, Zeleni Venac 2. Tel. 20-833, 21-642.
Narodna banka Kraljevine Jugoslavije, Kralja Petra 12. Tel. 22-001, 22-002, 22-003, 22-004, 22-005.
Opšta kreditna banka, Cara Lazara ulica 9.
Opšta privredna banka, Pašićeva 4-a. Tel. 26-801.
Opšta trgovinska banka, Knez Mihajlova 52. Tel. 21-546.
Opšte jugoslovensko bankarsko društvo a. d., Čika Ljubina 20 Tel. 21-803, 21-804, 21-805.
Palilulska štedionica, Hilendarska 7. Tel. 21-327.
Posednička banka, Knez Miletina ulica 3.
Poslovna banka, Resavska 33. Tel. 20-882.
Poštanska štedionica Kr. Jugoslavije, Prestolonaslednikov trg 20. Tel. 26-821, 26-822, 26-823, 26-824, 26-825.
Privilegovana agrarna banka a. d., Milorada Draškovića 6. Tel. 21-831, 21-832, 21-833.
Prometna banka a. d., Knez Mihailova 26. Tel. 26-815, 23-031, 26-246.
Prva hrvatska štedionica, filijala, Knez Mihailova 42. Tel. 26-851, 26-852, 26-853, 26-854. T. adr.: Prašteđiona.
Rusko-slovenska banka, Vasina 13.
Savinačka štedionica, Bulevar Oslobođenja 5. Tel. 23-424.
Savska banka, Karađorđeva 22. Tel. 21-846. T. adr.: Savabank.
Smederevska kreditna banka, Vuka Karadžića 8. Tel. 22-451, 22-879.
Srpska banka, Uskočka 6.
Srpska kreditna banka, Kolarića 5.
Srpska obrtna banka a. d., Čika Ljubina 15. Tel. 23-630.
Srpsko-amerikanska banka, Kralja Milana 10. Tel. 21-826, 26-715.
Srpsko-švajcarska banka, Knez Mihailov Venac 7. Tel. 21-349.
Štedionica i založni zavod Opštine grada Beograda, Dobračina 1. Tel. 21-313, 26-722, 26-723, 25-156.
Tehnička banka a. d., Nemanjina 33. Tel. 23-613, 23-290.
Trgovačka kreditna banka, Knez Mihailova 54. Tel. 22-691.
Trgovačka - industrijska banka, Karađorđeva 51. Tel. 26-627.
Učiteljska zadruga, Bulevar Oslobođenja 8. Tel. 22-740.

TRGOVAČKO INDUSTRIJSKA BANKA
B E O G R A D
Karađorđeva ulica 51
Telefoni: Br. 26-627 i 20-268
Telegrafska adresa: »Makiš«.
Sopstvena preduzeća:
S T R U G A R A M A K I Š
kod BEOGRADA
Telefon Br. 26-816.
ŠUMSKA EKSPLOATACIJA
u BOSNI
Afilirano preduzeće:
ELEKTRO - MAKIŠ A. D.
BEOGRAD
Karađorđeva ulica 51
Telefoni: Br. 27-701 i 26-627.

Udeonička zadruga a. d., Lomina 2. Tel. 21-515
Vračarska štedionica, ugao Kralja Milana i Miloša Velikog. Tel. 20-496.
Vračarska zadruga, Krunska 5. Tel. 24-411.
Zanatlijska kreditna banka, Poenkareova 8. Tel. 26-655.
Zanatlijska banka Kraljevine Jugoslavije a. d., Pašićeva 8. Tel. 26-701, 26-702.
Zemaljska banka, Milorada Draškovića 6. Tel. 26-711.

BERANE (Zetska)
Crnogorska banka — filijala, Vojvode Lakića Vojvodića 2.
Činovnička banka, Vojvode Lakića Vojvodića 17.
Trgovačka banka, Vojvode Lakića Vojvodića 6.

BEZDAN (Dunavska)
Bezdansko uzajamno potpomagajuće udruženje kao zadruga.

BIBINJE (Primorska)
Seoska blagajna za štednju i zajmove r. na n. j.

BIHAĆ (Vrbaska)
Prva hrvatska štedionica, filijala.
Srpska banka d. d. Tel. 30.

BIJELJINA (Drinska)
Prometna banka d. d., Savkovića. Tel. 20.
Srpska štedionica d. d., Aleksandrova ul. Tel. 29.
Zemljoradnička banka d. d., Aleksandrova ul. Tel. 19.

BILEĆA (Zetska)
Prometna privredna banka d. d., Obilićev Venac. Tel. 8.

BIOGRAD n/m (Primorska)
Mesna zadruga za poljoprivredni kredit u. z. s n. j.
Seoska blagajna za štednju i zajmove u. n n. j.

BIRBIR (Primorska)
Mesna zadruga za poljoprivredni kredit.

BISKUPIJA (Primorska)
Biskupijska zemljoradnička kreditna zadruga reg. na n. o.

BITOLJ (Vardarska)
Bitoljska banka, Kralja Petra. Tel. 44. T. adr.: Banka.
Francusko-srpska banka, filijala, Kralja Petra 16. Tel. 5. T. adr.: Franko-serb.
Narodna banka Kraljevine Jugosla-

Hipotekarna Banka Trgovačkog Fonda
Osnovana 1901 god. **ĐURE JAKŠIĆA ULICA BR. 8.** **Telefon Br. 26-518**
Žiro račun kod Narodne Banke — Čekovni račun kod Poštanske Štedionice
Tekući račun kod Državne hipotekarne banke.
Stanje 31 decembra 1931 godine:
KAPITAL, DIN. 53,863.874,54 **FONDOVI, DIN. 3,244.022,84**
ULOZI NA ŠTEDNJU. DIN. 44,589.043,— **ZAJMOVI, DIN. 109,237.273,66**

vije, filijala, Stolarska 17. Tel. 33.
Prespanska privredna banka a. d., Kralja Petra 52. Tel. 27. T adr.: Prespa.
Trgovačko-industrijska banka »Vardar« a. d., filijala, Kralja Petra 42. Tel. 76. T. adr.: Vardarbank.

BJELOVAR (Savska)
Banka i mjenjačnica, Bernhard Mandl, Strossmayerova 7. Tel. 88. T. adr.: Mandl.
Bjelovarska štedionica d. d. Tel. 15.
Československá banka d. d., podružnica, Strossmayerova 3. Tel. 48. T. adr.: Čehobanka.
Prva hrvatska štedionica, podružnica, Blühweisova ul. 2. Tel. 26. T. adr.: Praštediona.
Srpski kreditni zavod d. d. T. adr.: Kreditni zavod.

BLACE (sr. prokupački, Moravska)
Blačka privredna banka.

BLED (Dravska)
Zadružna gospodarska banka d. d., podružnica. Tel. 1. T. adr.: Gospobanka.

BOBOVIŠĆE (Primoska)
Hrvatska seoska zadruga za štednju i zajmove u. na n. j.

BOGOJEVO (Dunavska)
Bogojevačka štedionica i potpomagajuća zadruga.

BOGOMOLJE (Primorska)
Hrvatska pučka blagajna za štednju i zajmove z. u. na n. j.

BOL (Primorska)
Hrvatska radnička blagajna za štednju i zajmove z. r. na n. j.

BOLJEVAC (sr. boljevački, Moravska)
Boljevačka privredna banka.
Boljevačka timočka banka.
Industrijsko-trgovačka banka.

BRAČEVIĆ (Primorska)
Seoska blagajna za štednju i zajmove z u. na n. j.

BRČKO (Drinska)
Hrvatska posavska banka d. d., Karađorđeva 6. Tel. 54.
Prva muslimanska banka d. d., Kučukalića 2. Tel. 17.
Prva hrvatska štedionica, filijala.
Srpska trgovinska banka d. d., Kraljice Marije ul. Tel. 12.

BRELA (Primorska)
Seoska blagajna za štednju i zajmove u. na n. j.

BREŽICE (Dravska)
Mestna hranilnica.
Podružnica ljubljanske kreditne banke. Tel. 1. T. adr.: Ljubljanska banka.

BRIBIR (Savska)
Hrvatska poljodjelska banka d. d., ispostava. T. adr.: Poljodjelska.

BRIST (Primorska)
Mjesna zadruga za poljoprivredni kredit u. na n. j.

BRUS (sr. kopaonički, Moravska)
Bruska štedionica a. d.
Bruska trgovačka banka.

BRUSJE (Primorska)
Seoska zajmovna štedionička blagajna u. z. na n. j.

BRZA PALANKA (sr. brzopalanački, Moravska)
Brzopalanačka banka a. d.

BUGOJNO (Primorska)
Srpska banka d. d., Kralja Petra 71. Tel. 13.

BUJANOVAC (Vardarska)
Bujanovačka kreditna banka. Tel. 3.

BULJKES (Dunavska)
Buljkeska pučka banka d. d.
Buljkesko potpomagajuće i predujmno društvo kao zadruga.

CARIBROD (Moravska)
Caribrodska banka.

CELJE (Dravska)
Celjska posojilnica d. d. Tel. 22 i 2-40. T. adr.: Posojilnica.
Hranilnica Dravske banovine, podružnica.
Ljudska posojilnica r. z o. z. Tel. 8.
Mestna hranilnica. Tel. 35.
Podružnica Ljubljanske kreditne banke. Tel. 75 i 76. T. adr.: Ljubljanska banka.
Prva hrvatska štedionica u Zagrebu, podružnica. Tel. 33 i 37. T. adr.: Praštediona.

Opštinska Štedionica i Založni Zavod Grada Beograda

UGAO VASE ČARAPIĆA I DOBRAČINE UL. BR. 1.

Osnovana 1929 godine. **Telefon: 26-722 i 26-723**

PRIMA ULOGE NA ŠTEDNJU. Za uloge garantuje Beogradska Opština neograničeno i neopozivno
DAJE ZAJMOVE: menične, na podlogu nepokretnih imanja, kao i na običan eskont;
Na ZALOGU: državnih hartija od vrednosti, zlato, srebro i ostale dragocenosti, kao i na ručnu zalogu (odelo, rublje, gramofone, fotografske aparate, šivaće mašine, velosipede, pisaće mašine i dr.). **Uz najpovoljnije uslove.**
PRIMA NA ČUVANJE I U DEPO: novac i druge vrednosti.
VRŠI KUPOVINU I PRODAJU HARTIJA OD VREDNOSTI za račun svojih komitenata uz prethodno pokriće.
VRŠI ISPLATE I NAPLATE za račun svojih komitenata.
PRIMA NAPLATU RAČUNA ZA POTROŠNJU ELEKTRIČNE STRUJE, VODE I ostalih opštinskih taksa.
VRŠI SVE OSTALE POSLOVE PREDVIĐENE PRAVILIMA ŠTEDIONICE.

U P R A V N I O D B O R

Pretsednik: g. Vitor Krstić, potpretsednik Opštine Grada Beograda,
Potpretsednik: g. Dr. Drag. D. Novaković, gl. direktor Narodne Banke u penz.
Članovi: g. Dr. Milan St. Protić, prvi direktor Narodne Banke, g. Dr. Fridrih Pops, adv., g. Milan Stojanović, trg., g. Radojko Gavrilović, trg., g. Momir Mitrović, trg., g. Radivoj Glumac, direktor I. Hrv. Štedionice u penz., g. Dragoslav S. Švabić, inspektor Narod. Banke, g. Evgenije A. Kiklić, šef Direkcije Drž. Hipotekarne banke, g. Božidar Mijušković, načelnik Opšteg odeljenja Min. Finansija.

N A D Z O R N I O D B O R

Pretsednik: g. Dr. Vlada T. Marković, pretsed. Udruženja Banaka,
Potpretsednik: g. Jezdimir Đokić, direktor Beogr. Kreditnog Zavoda,
Članovi: g. Drag. Dragojević, insp. Narodne Banke, g. Dragiša Matejić, ind., g. Dr. Avgust Pavelić, insp. Min. Trgovine i Ind.,
Direktor: g. Jovan K. Đuričić.

U P R A V A.

1337

Zadružna gospodarska banka d. d v Ljubljani, podružnica. Tel. 44. T. adr.: Gospobanka.

CETINGRAD (Savska)
Cetingradska banka Petar i Marko Tepavac.
Srpska štedionica d. d.

CETINJE Zetska)
Crnogorska banka, Njegoševa 110. Tel. 13. T. adr.: Banka.
Činovnička štedionica.
Državna hipotekarna banka, Glavna filijala, Njegoševa 19. Tel. 36.
Narodna banka Kraljevine Jugoslavije, podružnica. Tel. 11, 78. T. adr.: Narodna banka.
Srpsko-arbanska banka.
Trgovačka banka a. d., Njegoševa 39. Tel. 16. T. adr.: Trgovačka.

CRIKVENICA (Savska)
Jugoslavenska banka d. d., podružnica. Tel. 30. T. adr.: Jugobanka.
Prva hrvatska štedionica, podružnica. Tel. 2. T. adr.: Praštediona.

ĆILIPI kod CAVTATA (Zetska)
Seoska blagajna.

ĆUPRIJA (Moravska)
Ćuprijska štedionica.
Moravska banka a. d.
Trgovačka banka, Kralja Petra 10. Tel. 32.

ČABAR (Dravska)
Hrvatska poljodjelska banka d. d., ispostava. T. adr.: Poljodjelska.

ČAČAK (Drinska)
Čačanska izvozna i uvozna banka. Tel. 13. T. adr.: Uvoz izvoz.
Čačanska oblasna banka. Tel. 6.
Čačanska štedionica. Tel. 19. T. adr.: Štedionica.
Čačanska zadruga a. d.
Čačanski kreditni zavod.

ČAKOVEC (Savska)
Čakovečka međimurska štedionica d. d. Tel. 9. T. adr.: Čakovečka štedionica.
Hrvatska sveopća kreditna banka d. d., podružnica. Tel. 23. T. adr.: Kredit.
Prva hrvatska štedionica, podružnica. Tel. 91. T. adr.: Praštediona.

ČALMA (Dunavska)
Srpska štedionica d. d. Tel. 5.

ČANTAVIR (Dunavska)
Čantavirska štedionica d. d. T. adr.: štedionica.

ČAZMA (Savska)
Hrvatska štedionica d. d.

ČIB (Dunavska)
Prvo čibsko predujamno društvo kao zadruga.

ČITLUK (Primorska)
Seoska blagajna za štednju i zajmove u. s n. j.

ČONOPLJA (Dunavska)
Čonopljanska štedionica d. d. T. adr.: Štedionica.

ČRNOMELJ (Dravska)
Podružnica Ljubljanske kreditne banke. Tel. 1. T. adr.: Ljubljanska banka.
Mestna hranilnica.

ČURUG (Dunavska)
Čuruška okružna štedionica a. d.
Prva čuruška štedionica d. d. Tel. 10. T. adr.: Prva štedionica.
Ratarska banka d. d. Tel. 9.

DALJ (Savska)
Daljska štedionica d. d.
Srpska štedionica d. d., Osijek III. Podružnica. Tel. 3-05.

DARUVAR (Savska)
Československa banka d. d. Zagreb podružnica. Tel. 16. T. adr.: Čehobanka.
Daruvarska štediona. Tel. 15.

DARUVARSKA ŠTEDIONA
u Daruvaru, osnovana god. 1888, prima uloge na štednju, na uložne knjižice i uložne listove uz najpovoljniji kamatnjak. — Podeljuje jeftine zajmove na nekretnine, menice, obveznice i zaloge, **činovničke** amortizacione zajmove, spojene sa štednjom uz adm. zabranu plate i bez žiranata. — Obavlja sve vrste bankovnih poslova najpovoljnije.

Građanska dionička štediona. Tel 24.
Prva hrvatska štedionica, Zagreb, podružnica. Tel. 17. T. adr.: Praštediona.

DELNICE (Savska)
Banka i štedionica gorskog kotara d. d., podružnica. Tel. 3. T. adr.: Banka.
Prva hrvatska štedionica, podružnica. Tel. 4. T. adr.: Praštediona.

DERVENTA (Vrbaska)
Prva hrvatska štedionica, filijala.

DESPOTOVAC (sr. despotovački, Moravska)
Gornjo-resavska privredna banka.

DICMO DONJE (Primorska)
Hrvatska seoska blagajna za štednju i zajmove reg. zadr. na n. j.
Pučka blagajna za štednju i zajmove u. na n. j.

DOL na BRAČU (Primorska)
Seoska blagajna za štednju i zajmove u. na n. j.

DOL, pošta STARIGRAD na HVARU (Primorska)
Seoska blagajna za štednju i zajmove zadr. u. na n. j.

DOLAC DONJI (Primorska)
Mjesna zadruga za poljoprivredni kredit u. na n. j.
Seoska blagajna gornjih Poljica za za štednju i zajmove zadr. sa n. j.

DOLNJA LENDAVA (Dravska)
Dolenje Lendavska hranilnica d. d. Tel. 4.

DONJA ŠATORNJA (sr. jasenički, Dunavska)
Šatoračka štedionica.

DONJE SELO (Primorska)
Seoska blagajna za štednju i zajmove zadr. u. na n. j.

DONJI MIHOLJAC (Savska)
Kotarska štedionica. Tel. 7.

DRAČEVICA (Primorska)
Seoska blagajna za štednju i zajmove ukn. na n. j.

DRNIŠ (Primorska)
Hrvatska seljačka zadruga ukn. sa ogr. jamstvom.
Hrvatska seoska blagajna reg. zadr. s n. j.
Mesna zadruga za poljoprivredni kredit.
Seoska blagajna za štednju i zajmove zadr. u. na n. j.

DUBRAVA (Savska)
Prva dionička štedionica.

DUBROVNIK (Zetska)
Banka i mjenjačnica, Šutić, Kaldor et Co. Tel. 87. T. adr.: Mjenjačnica.
Dubrovačka trgovačka banka. Tel.

Jugoslavenska Udružena Banka A. D.

GLAVNI ZAVODI: Beograd, Kralja Petra ul. 21. Zagreb, Zrinjski trg br. 7.

FILIJALE: Dubrovnik, Maribor, Osijek, Pančevo, Petrinja, Sarajevo, Subotica, Senta (ekspozitura), Sušak, Vinkovci, Zagreb Ilica 3.

UPLAĆENI AKC. KAPITAL: Din. 185,000.000.— REZERVE: Din. 57,200.000.—

VRŠI SVE BANKARSKE POSLOVE NAJKULATNIJE

Adresa za telegrame: UNIONBANKA.
Telefoni Beograd: 22-801 do 22-805. Telefoni Zagreb: 54-50 do 54-57.

25. T. adr.: Banka.
Dubrovačka vjeresijska banka Tel. 1-06. T. dr.: Vjeresijska.
Gospodarska štedionica, registrovana zadruga s o. j., Split, podružnica Dubrovnik. Tel. 1-63. T. adr.: Gospoštediona.
Gradska štedionica. Tel. 81. T. adr.: Gradska.
Hrvatska pučka štedionica. Tel. 1-11.
Jugoslavenska udružena banka, Zagreb, podr. Tel. 45. T. adr.: Unionbanka.
Narodna banka Kraljevine Jugoslavije, filijala.
Pomorska banka d. s o. j. Tel. 42. T. adr.: Pomorbanka.
Prva hrvatska štedionica Zagreb, podr. Tel. 32. T. adr.: Praštediona.
Srpska banka d. d. Zagreb, podr. Tel. 80. T. adr.: Srbanka.

DUGOPOLJE (Primorska)
Hrvatska pučka blagajna reg. zadr. na n. j.
Seoska blagajna za štednju i zajmove zadr. uknj. na n. j.

DVOR (Vrbaska)
Srpska štedionica d. d. Tel. 2.

ĐAKOVICA (Zetska)
Đakovačka banka, Kralja Aleksandra 136. Tel. 5.
Prizrenska banka, filijala, Kralja Petra 142. Tel. 4.

ĐAKOVO (Savska)
Prva hrvatska štedionica, podružnica. Tel. 4, 18. T. adr.: Praštediona.
Zadružna gospodarska banka d. d., podružnica. Tel. 3. T. adr.: Gospobanka.

ĐEVĐELIJA (Vardarska)
Đevđelijska banka.

ĐEVERSKE (Primorska)
Đeveršačka zemljoradnička kreditna zadruga u. na n. j.
Mesna zadruga za poljoprivredni kredit.

ĐURĐEVAC (Savska)
Prva podravska dionička štedionica.

ERDEVIK (Dunavska)
Srpska štedionica d. d.
Srijemska slovačka banka d. d. podružnica.

FOČA (Zetska)
Muslimanska kreditna banka d. d., Miloševa trg 12. Tel. 5.
Srpska banka i štedionica d. d., Pašićeva 2. Tel. 6.

FUŽINE (Savska)
Banka i štedionica Gorskog kotara d. d., podružnica. T. adr.: Banka.
Fužinska štedionica d. d.

GACKO (Zetska)
Srpska štedionica d. d. Tel. 4. T. adr.: Štedionica.

GAJDOBRA (Dunavska)
Gajdobračka štedionica d. d. Tel. 4. T. adr.: Štedionica.
Kreditna banka d. d. Tel. 10. T. adr.: Kreditbank.

GAKOVO (Dunavska)
Prva gakovačka štedionica d. d. T. adr.: Štedionica.

GATA (Primorska)
Mjesna zadruga za poljoprivredni kredit u. na n. j.
Pučka blagajna za štednju i zajmove ukn. na n. j.
Pučka blagajna za štednju i zajmove zadruga ukn. na n. j.

GDINJ (Primorska)
Mjesna zadruga za poljoprivredni kredit ukn. na n. j.

GLINA (Savska)
Hrvatska štedionica d. d.
Jugoslavenska privredna banka d. d.
Srpska štediona d. d.
Štedionica za banovinu d. d.

GLAMOČ (Vrbaska)
Srpska banka d. d.

GLOŽAN (Dunavska)
Zadruga za međusobno pomaganje.

GNJILANE (Vardarska)
Banka »Novo Brdo«, Kralja Petra ul. Tel 6.
Gnjilanska privredna banka, Kralja Petra ul. Tel. 1.
Kreditna banka »Kosovo« a. d., Kralja Petra ul. Tel. 10.

GOLUBAC (Moravska)
Golubačka banka.

GORNJA RADGONA (Dravska)
Občinska hranilnica.

GORNJE SELO, pošta STOMORSKA (Primorska)
Seoska blagajna.

GORNJI KOVILJ (Dunavska)
Prva koviljska štedionica d. d.

GORNJI MILANOVAC (Dunavska)
Gornjo-Milanovačka štedionica.
Rudnička banka a. d., Rudnička 6. Tel. 6.
Rudnička okružna banka a. d.
Takovska banka k. d.

GOSPIĆ (Savska)
Hrvatska dionička štediona.
Prva hrvatska štedionica, podruž. T. adr.: Praštediona.

GOSPOĐINCI (Dunavska)
Srpska ratarska štedionica d. d.

GOSTIVAR (Vardarska)
Trgovačka banka »Ibar«, filijala.

GRABLJE (Primorska)
Seoska blagajna za štednju i zajmove zadr. uknj. na n. j.

GRABLJE VELO na HVARU (Primorska)
Seoska blagajna.

GRAČAC (Savska)
Srpska štediona d. d.

GRAČANICA (Vrbaska)
Muslimanska privredna banka d. d. Tel. 2.
Srpska štedionica d. d. Tel. 4.

GRADAC (Primorska)
Hrvatska pučka blagajna za štednju i zajmove zadr. uknj. na n. j.
Seoska blagajna za štednju i zajmove zadr. uknj. na n. j.

GRADAČAC (Vrbaska)
Privredna banka d. d. Tel. 6.

GRADIŠKA BOSANSKA (Vrbaska)
Srpski kreditni zavod d. d. Tel. 10.

GROCKA (Dunavska)
Privredna štedionica.

GROHOTE (Primorska)
Šoltanska zadruga za štednju i zajmove uknj. na n. j.

GRUDA (Zetska)
Seoska blagajna.

GRUŽA (sr. gružanski, Dunavska)
Gružanska banka a. d.

GUČA (sr. dragačevski, Dunavska)
Dragačevska poljoprivredna banka
Dragačevska zadruga a. d.

GUDURICA (Dunavska)
Guduričke pučka banka.
Kudrička štedionica d. d.

HERCEGNOVI (Zetska)
Hercegnovska banka. Tel. 3.

HERCEGOVAC (Savska)
Čehoslovačka banka d. d., ispostava. T. adr.: Čehobanka.

HORGOŠ (Dunavska)
Prva horgoška štedionica d. d. T. adr.: Štedionica.

HRELJIN (Savska)
Hrvatska poljodjelska banka d. d., ispostava. T. adr.: Poljodjelska.

HRVACE (Primorska)
Seljačka zadruga za štednju i zajmove sa n. j.

HUMAC DONJI (Primorska)
Seoska blagajna za štednju i zajmove zadr. uknj. na n. j.

HVAR (Primorska)
Blagajna za štednju i zajmove zadr. uknj. na n. j.

IGRANE (Primorska)
Seoska blagajna za štednju i zajmove zadr. uknj. na n. j.

ILOK (Dunavska)
Srijemska slovačka banka d. d.

IMOTSKI (Primorska)
Hrvatska pučka blagajna za štednju i zajmove zadr. reg. na n. j.
Jugoslavenska štediona reg. zadr. s. o. j.
Mjesna zadruga za poljoprivredni kredit uknj. na n. j.
Pučka štedionica reg. zadruga s.o.j.

INĐIJA (Dunavska)
Privredna banka d. d. Tel. 9.
Prva inđijska kreditna banka d. d. Tel. 23.

IRIG (Dunavska)
Građanska štedionica d. d.
Prva srpska štedionica d. d.
Srpska privredna zadruga.

IST (Primorska)
Pučka blagajna za štednju i zajmove zadr. uknj. na n. j.

IVANIĆGRAD (Savska)
Trgovačko-obrtna banka d. d. Tel. 3. T. adr.: Trgovačka banka.

IVANJICA (sr. moravički, Drinska)
Banka »Javor« a. d. Tel. 6.
Ivanjička kreditna banka.
Ivanjička zadruga za međusobno pomganje i štednju. Tel. 3.

JAGODINA (Moravska)
Jagodinska banka, Gornja Glavna 6. Tel. 47.
Jagodinska kreditna banka, Gornja Glavna 15. Tel. 4.
Jagodinska prometna banka a. d., Gornja Glavna 68. Tel. 24.
Jagodinska štedionica, Ribarska 64. Tel. 15.
Jagodinska trgovačka banka.

JAJCE (Vrbaska)
Privredna banka d. d. Tel. 10.

JASTREBARSKO (Savska)
Jastrebarska dionička štedionica T. adr.: Štedionica.
Pollak Ladislav, bankovni posao. Tel. 9.
Pučka štedionica d. d.

JAŠA TOMIĆ (Dunavska)
Modoška štedionica. Tel. 4.

JAZAK (Dunavska)
Srpska štedionica kao zadruga.

JESENICE pod VELEBITOM (Primorska)
Hrvatska seljačka zadruga za štednju i zajmove uknj. na n. j.
Poljačka seoska blagajna za štednju i zajmove reg. na n. j.
Primorska štediona reg. zadruga s. o. j.

JESENICE, pošta KRILO-JESENICE (Primorska)
Poljička seoska blagajna.

JUŽNA VINICA (Vardarska)
Vinička kreditna banka a. d. Tel. 4.

KAMNIK (Dravska)
Mestna hranilnica.

KALI (Primorska)
Seoska blagajna za štednju i zajmove zadr. uknj. na n. j.

KARLOVAC (Savska)
Blau Makso, banka i mjenjačnica, Gradska štedionica slobodnog i kr. grada Karlovca, Rakovačka ul. Tel. 89. T. adr.: Gradska štedionica.

Gradska Štedionica
Općine slob. i kr. grada Karlovca
Obavlja sve bankarske poslove najkulantnije i najbrže.
Interurban telefon 89

Heinrich Hugo, bankovni i mjenjačni posao. Tel. 5, 55. T. adr.: Funk.
Hrvatska sveopća kreditna banka d. d., podružnica, Zrinjski trg. Tel. 79. T. adr.: Kredit.
Jugoslavenska banka d. d., podružnica, Zrinjski trg. Tel. 24. T. adr.: Jugobanka.
Kramer Davind, banka i mjenjačnica, Zrinjski trg. Tel. 1-60.
Prva hrvatska štedionica, podružnica, Gundulićeva ul. Tel. 1-38. T. adr.: Praštediona.
Srpska kreditna banka i štedionica, društvo na akcije. Ul. Grgura Ninskog. Tel. 42. T. adr.: Srpska banka.

KAŠIĆ (srez Benkovac, Primorska)
Kašička zemljoradnička kreditna zadruga uknj. na n. j.

KAŠTEL GOMILICA (Primorska)
Gomilička seoska zajmovna blagajna za štednju i zajmove uknj. na n. j.

KAŠTEL KAMBELOVAC (Primorska)
Mjesna zadruga za poljoprivredni kredit uknj. na n. j.
Seoska blagajna za štednju i zajmove zadruga uknj. na n. j.

KAŠTEL LUKŠIĆ (Primorska)
Seoska blagajna za štednju i zajmove.

KAŠTEL NOVI (Primorska)
Hrvatska štedionica reg. zadruga s. o. j.

KAŠTEL STARI (Primorska)
Hrvatska seoska blagajna za štednju i zajmove zadruga uknj. na n. j.

KAŠTEL SUĆURAC (Primorska)
Hrvatska težačka štedionica reg. zadruga s. o. j.
Mjesna zadruga za poljoprivredni kredit uknj. na n. j.
Seoska blagajna za štednju i zajmove zadruga uknj. na n. j.

KIJEVO (Primorska)
Hrvatska seljačka zadruga za štednju i zajmove uknj. na n. j.

KIJEVO kraj VRLIKE (Primorska)
Seoska blagajna.

KISAČ (Dunavska)
Petrovačka štedionica d. d., fililjala. T. adr.: Štedionica.

KISTANJE (Primorska)
Mesna zadruga za poljoprivredni kredit.

KLADOVO (sr. ključki, Moravska)
Kladovska banka.
Ključka banka a. d.

KLANJEC (Savska)
Sveopća vjeresijska zadruga, Zagreb, podružnica. T. adr.: Vjeresijska zadruga.

KLIS (Primorska)
Hrvatska pučka blagajna reg. zadr. na n. j.
Mjesna zadruga za poljoprivredni kredit uknj. na n. j.
Seoska blagajna za štednju i zajmove zadr. ukup. na n. j.

KLOŠTAR (Savska)
Štediona i pripomoćna zadruga. T. adr.: Štedna zadruga.

KLJUČ (Vrbaska)
Srpska kreditna banka d. d. Tel. 9.

KNIĆ (sr. gružanski, Dunavska)
Knićska banka.

KNIN (Primorska)
Kninska štedionica zadruga za štednju i zajmove uknj. na n. j.
Mesna zadruga za poljoprivredni kredit.
Prominska kreditna zadruga uknj. sa neogr. jamstvom.
Prva pučka dalmatinska banka Split, podružnica.
Srpska banka d.d. Zagreb, podružnica.
Srpska kreditna zadruga u Kninu reg. s. o. j.

KNINSKOPOLJE (Primorska)
Zemljoradnička kreditna zadruga reg. na n. j.

Prometna Banka A. D.
BEOGRAD — Knez Mihailova 26.

Potpuno uplaćeni kapital . . . . . Din. 20,000.000.—
Rezerve . . . . . „ 21,000.000.—

VRŠI SVE BANKARSKE, BERZANSKE I MENJAČKE POSLOVE.
ODELENJE STRUGARE PRODAJE SVE VRSTE BOROVE I ČAMOVE GRAĐE U ZEMLJI I INOSTRANSTVU.
Fabrika vagona i gvozdenih konstrukcija u Kruševcu.
Eksploatacija ugljenih rudnika.
Brodarsko i peskarsko odelenje prodaje sve vrste peska i šljunka.

KNJAŽEVAC (Moravska)
Trgovačka akcionarska banka.
Knjaževačka štedionica, Trg Petra Velikog 1. Tel. 7.
Knjaževačka trgovačko-industrijska banka a. d.
Knjaževačka zadruga za štednju i kredit, Kralja Aleksandra 65. Tel. 11.

KOČEVJE (Dravska)
Mestna hranilnica.
Zadružna gospodarska banka d. d. v Ljubljani, podružnica. Tel. 3. T. adr.: Gospobanka.

KOLAŠIN (Zetska)
Crnogorska banka a. d. Cetinje, filijala. Tel. 4.
Činovnička štedionica a. d. Cetinje, povjereništvo.

KOLJANE (Primorska)
Seoska zajmovna blagajna.

KOMIN (Primorska)
Hrvatska seoska blagajna, zadruga uknj. na n. j.

KOMIŽA (Primorska)
Seoska blagajna za štednju i zajmove, zadruga uknj. na n. j.

KONJIC (Primorska)
Okrajna hranilnica.

KOPRIVNICA (Savska)
Gradska štedionica. Tel. 17.
Hrvatska štedionica d. d. Tel. 10.
Pučka štedionica d. d. Tel. 9.

KORČULA (Primorska)
Općinska štedionica.
Blagajna uzajamne vjeresije.
Zadružna štediona.

KOSTAJNICA (Savska)
Kostajnička štediona d. d. Tel. 3.
Srpska štedionica d. d. Tel. 8.

KOSTANJEVICA (Dravska)
Občinska hranillnica.

KOTLENICE (Primorska)
Seoska blagajna zadruga reg. s.n.j.

KOTOR (Zetska)
Bokeška banka a. d. Tel. 3.
Hrvatska pučka štedionica.
Jadranska podunavska banka, Beograd, podružnica.

KOTORIBA (Savska)
Kotoribska štedionica d. d.

KOVAČICA (Dunavska)
Kovačička ratarska banka d. d.
Pančevačka pučka banka, filijal. Tel. 14.
Ratarska banka d. d. Tel. 4.

KOVIN (Dunavska)
Banka »Dunareana« d. d.
Kovinska banka d. d. Tel. 6.

KOZICA (Primorska)
Hrvatska pučka blagajna za štednju i zajmove reg. zadruga na n. j.

KOZJE (Dravska)
Okrajna hranilnica.

KOŽINE (Primorska)
Seoska blagajna za štednju i zajmove uknj. s. n. j.

KRAGUJEVAC (Dunavska)
Građanska banka, Kralja Petra 38. Tel. 4.
Kragujevačka okružna banka, Prestolonaslednika Petra 8. Tel. 28.
Kragujevačka palilulska zadruga za trg. i rad.
Kragujevačka privredna zadrug a. d., Kr. Petra 44. Tel. 19. T. adr.: Privredna zadruga.
Kragujevačka šumadijska banka a. d., Prestololnaslednika Petra 16. Tel. 17. T. dr.: Šumadijska.
Šumadijska zemljoradnička banka, Šumadijska 1. Tel. 29.
Ujedinjene banke, Kr. Petra 54. Tel. 23. T. adr.: Ujedinjena.

KRALJEVICA (Savska)
Prva hrvatska štedionica, podružnica. Tel. 6. T. adr.: Prašteđiona.

KRALJEVO (Moravska)
Kraljevska akcionarska štedionica.
Kraljevska privredna banka. Tel. 9.
Kraljevski trgovački kreditni zavod. Tel. 7.
Žička akcionarska zadruga.

KRALJEVO SELO (sr. timočki, Moravska)
Timočka sreska banka. Tel. 2.

KRANJ (Dravska)
Jadransko-Podunavska banka, filijala. Tel. 7. T. adr.: Jadranska.
Mestna hranilnica.
Podružnica Ljubljanske kreditne banke. Tel. 11. T. adr.: Ljubljanska banka.
Zadružna gospodarska banka d. d. v Ljubljani, podružnica. Tel. 57. T. adr.: Gospobanka.

KRAPINA (Savska)
Banka i štedionica za Zagorje d. d.
Bankovno k. d., Petrović, Wochel i drugovi. Tel. 2. T. adr.: Komanditbanka.

KRAPINSKE TOPLICE (Savska)
Banka i štedionica d. d. T. adr.: Banka.

KRIVODOL (Primorska)
Seoska blagajna za štednju i zajmove zadruge uknj. na n. j.

KRIŽEVCI (Dravska)
Hranilnica v Križevcih d. d.

KRIŽEVCI (Savska)
Narodna štedionica d. d.
Prva hrvatska štedionica, podružnica. Tel. 35. T. adr.: Prašteđiona.

KRNJAJA (Dunavska)
III Krnjajska štedionica i pomoćna zadruga.

KRŠKO (Dravska)
Občinska hranilnica.

KRUPA BOSANSKA (Vrbaska)
Muslimanska prometna banka.
Srpska banka i štedionica d. d. Tel. 7.
Srpska kreditna banka d. d. Tel. 8.

KRUPANJ (sr. rađevski Drinska)
Rađevska privredna banka. Tel. 5.

KRUŠEVAC (Moravska)
Kruševačka banka. Tel. 25.
Kruševačka okružna banka. Tel. 28.
Kruševačka zadruga a. d. Tel. 21.

KRUŠEVO (Primorska)
Seoska blagajna za štednju i zajmove zadruga uknj. na n. j.

KUČEVO (sr. zviški, Moravska)
Zviška kreditna banka.

KUČIĆE (Primorska)
Pučka blagajna za štednju i zajmove zadruga, uknj. na n. j.

KULA (Dunavska)
Kulska kreditna banka d. d. Tel. 32. T. adr.: Kreditbank.
Kulska štedionica i kreditni zavod d. d.

KUMANOVO (Vardarska)
Kumanovska izvozna prometna banka, Ul. Glišić. Tel. 32.
Kumanovska trgovačko-industrijska banka a. d., Ul. Kraljice Marije. Tel. 21 T. adr.: Kumanovobank.
Vranjska kreditna banka, zastupstvo, Klemanonova 16. Tel. 13.
Vranjska privredna banka, filijala. Tel. 25.

KUTINA (Savska)
Pučka štedionica d. d.

LAPOVO (sr. lepenički, Dunavska)
Lapovska kreditna banka.

LAZAREVAC (Dunavska)
Kolubarska privredna banka. Tel. 10.

LEBANE (sr. jablanički, Vardarska)
Jablanička kreditna štedionica.
Privredna banka a. d.

LEČEVICA (Primorska)
Hrvatska seljačka zadruga za štednju i zajmove uknj. s. n. j.
Mjesna zadruga za poljoprivredni kredit uknj. na n. j.
Pučka blagajna za štednju i zajmove zadruga uknj. na n. j.
Seoska blagajna za štednju i zajmove zadruga uknj. na n. j.

LEGRAD (Savska)
Gospodarska štedionica d. d.
Gegradska štedionica d. d. Tel. 6.

LESKOVAC (Vardarska)
Leskovačka centralna banka, Sudska ul. Tel. 16.
Leskovačka kreditna banka a. d.
Leskovačka privredna banka. Tel. 25.
Leskovačka štedionica a. d.
Leskovačka trgovačka banka. Tel. 51.
Leskovačka zadruga a. d., Kralja Petra 6. Tel. 85.
Leskovačka zadružna banka.

LIŠANE (Primorska)
Seoska blagajna za štednju i zajmove uknj. s. n. j.

LIVNO (Primorska)
Hrvatska trgovačka banka i štedionica d. d. Tel. 11.
Kreditna banka d. d.
Srpska štedionica d. d.

LOBOR (Savska)
Hrvatska narodna štedionica d. d.

LOVREČ (Primorska)
Hrvatska pučka blagajna za štednju i zajmove zadruga uknj. na n. j.

LOZNICA (Drinska)
Loznička trgovačka banka.
Podrinska zemljoradnička banka. Tel. 18.

LOŽIŠĆE (Primorska)
Seoska blagajna za štednju i zajmove zadr. uknj. na n. j.

LUDBREG (Savska)
Banka i štediona d. d. Tel. 5. T. adr.: Banka.
Ludbreška dionička štedionica. Tel. 2. T. adr.: Štedionica.

LUKŠIĆ (Savska)
Seoska blagajna.

LJUBLJANA (Dravska)
Češka industrijalna banka, podružnica. Tel. 21-04. T. adr.: Indusbanka.
Državna hipotekarna banka, filijala. Tel. 26-98.
Hipotekarna banka jugoslovanskih hranilnic. Tel. 21-73. T. adr.: Hipotekarna.
Hranilnica Dravske banovine. Tel. 24-83.
Hranilnica kmečkih občin.
Jadransko-podunavska banka, filijala. Tel. 28-57. T. adr.: Jadranska.
Jugoslovanska banka d. d., podružnica. Tel. 24-68 i 25-83.
Komercijalna banka d. d., podruž



Hrvatska Sveopća Kreditna Banka Dioničarsko Društvo - Zagreb, Ilica 25.

PODRUŽNICE:
Karlovac, Subotica, Sušak, Varaždin.

ISPOSTAVE:
Novi Bečej, Senta.

UPLAĆENA DIONIČKA GLAVNICA . . . . . Din. 40,000.000.—
PRIČUVA . . . . . Din. 6,000.000.—

Preuzima uz najpovoljnije ukamaćenje
ULOŠKE
na knjižice, u tekućem računu i na blagajničke doznačnice.
Obavlja najkulantnije sve bankovne poslove.

ODJELJENJE ZA PRODAJU ŠEĆERA NA VELIKO

BRZOJAVNI NASLOV: **K R E D I T.**

Zagreb, brojevi telefona: 6440, 6441, 6442, 6443, 6444
Karlovac, brojevi telefona: 79,
Subotica, brojevi telefona: 49, 50, 51
Sušak, brojevi telefona: 211, 212
Varaždin, brojevi telefona: 18,

nica. Tel. 20-05. T. adr.: Komers banka.
Kreditni zavod za trgovina in industrijo. Tel. 20-40, 24-57, 25-48, 27-06 i 28-06. T. adr.: Kredit.
Ljubljanska kreditna banka. Tel. 24-13, 25-02, 25-03 i 28-61. T. adr.: Banka. Podružnice: Brežice Tel. 1, Celje Tel. 76, Črnomelj Tel. 1, Kranj Tel. 11, Maribor Tel. 21-46, 22-58, Metković, Novi Sad, Novomesto, Ptuj, Rakek, Sarajevo Tel. 79, Slovenjgradec, Split, Šibenik, Zagreb. T. adr.: za podružnice. Ljubljanska banka.
Mestna hranilnica, Prešernova 3. Tel. 20-16, 26-16.
Narodna banka Kraljevine Jugoslavije, filijala. Tel. 20-10 i 27-83. T. adr.: Narodna banka.
Obrtna banka. Tel. 25-08. T. adr.: Obrtbanka. Podružnica: Ljutomer Tel. 2.
Prometna banka d. d. Tel. 21-49 i 29-68. T. adr.: Prometna.
Poštanska štedionica Kraljevine Jugoslavije, podružnica. Tel. 21-43 i 21-54.
Prva hrvatska štedionica u Zagrebu, glavna podružnica za Slovenijo. Tel. 20-11 i 25-96. T. adr.: Praštediona.
Slovenska banka d. d. Tel. 25-67. T. adr.: Slovenska.
Splošno jugoslovansko bančno društvo d. d., podružnica. Tel. 25-59. T. adr.: Bankeverin.
Zadružna banka. Tel. 23-67. T. adr.: Zadrubanka.
Zadružna gospodarska banka d. d. Tel 20-57, 24-70 i 29-79. T. adr.: Gospobanka. Podružnice: Celje Tel. 44, Đakovo, Kočevje Tel. 3, Kranj Tel. 57, Novi Sad, Maribor Tel. 23-11, 23-80, Sombor, Split Šibenik.
Zanatska banka Kraljevine Jugoslavije, podružnica. Tel. 30-20. T. adr.: Zanatska.

LJUTOMER (Dravska)
Mestra hranilnica.
Obrtna banka v Ljubljani, podružnica. Tel. 2. T. adr.: Obrtbanka.

MAGLAJ (Vrbaska)
Privredna banka d. d.

MAKARSKA (Primorska)
Gospodarska štedionica podružnica.
Hrvatska pučka blagajna za štednju i zajmove, zadruga uknj. na n. j.
Mjesna zadruga za poljoprivredni kredit, uknjižena na n. j.
Pučka trgovinska banka d. d., Split, podružnica. Tel. 10.

MALI PROLOG (Primorska)
Hrvatska katolička seoska blagajna zadr. uknj. na n. j. u Otrić Strugama.

MALO SELO (Primorska)
Seoska blagajna za štednju i zajmove zadruga uknj. na n. j.

MANDALJENA, pošta MLINI (Zetska)
Seoska blagajna.

MARENBERG (Dravska)
Občinska hranilnica.

MARIBOR (Dravska)
Celjska posojilnica d. d. v Celju, podružnica. Tel. 21-99. T. adr.: Posojilnica.
Hranilnica Dravske banovine.
Jugoslavenska udružena banka d. d., podružnica. Tel. 21-01. T. adr.: Unionbanka.
Mestna hranilnica.
Narodna banka Kraljevine Jugoslavije, podružnica. Tel. 20-59. T. adr.: Narodna banka.
Podružnica Ljubljanske kreditne banke. Tel. 21-46 i 22-58. T. adr.: Ljubljanska banka.
Prva hrvatska štedionica u Zagrebu, podružnica. Tel. 23-17 i 23-18. T. adr.: Praštediona.
Zadružna gospodarska banka d. d. v Ljubljani, podružnica. Tel. 23-11 i 23-80. T. adr.: Gospobanka.

MARIOLANA (Dunavska)
Štedionica i kreditni zavod. Tel. 16
Šićifabvska štedionica d. d.

MARKOVAC (Primorska)
Markovačka zemljoradnička kreditna zadruga uknj. s. n. j.

MARTONOŠ (Dunavska)
Martonoška prva štedionica d. d. T. adr.: Prva štedionica.

MELENCI (Dunavska)
Melenačka štedionica d. d. Tel. 15.

METKOVIĆ (Primorska)
Ljubljanska kreditna banka d. d. podružnica. Tel. 12.
Mjesna zadruga za poljoprivredni kredit uknj. na n. j.
Prva pučka dalmatinska banka, Split, podružnica.
Seoska blagajna za štednju i zajmove zadruga uknj. na n. j.

MILNA (Primorska)
Potrošna zadruga i seoska blagajna za štednju i zajmove zadruga uknj. na n. j.

MIONICA (sr. kolubarski, Drinska)
Kolubarska banka.

MITROVICA KOSOVSKA (Zetska)
Francusko-srpska banka — filijala, Obilićeva 1. Tel. 46. T. adr.: Frankosebr.
Južno-srpska banka, Kralja Aleksandra 13. Tel. 4. T. adr.: Jugosebr.
Kosovska banka, Kralja Petra 16. Tel. 30.

MIRCE (Primorska)
Hrvatska blagajna zadruga na n. j.

MLADENOVAC (Dunavska)
Banka Đorđević i kompanija k. d. na akcije.
Kosmajska privredna banka.
Mladenovačka poljoprivredna banka, Kralja Aleksandra 27. Tel. 16
Mladenovačka trgovačka kreditna banka, Kralja Petra 115. Tel. 7.
Mladenovačka zadruga.

MODRIĆA (Vrbaska)
Kreditna banka d. d. Tel. 11.

MOKRIN (Dunavska)
Mokrinska štedionica d. d.

MOL (Dunavska)
Molski kreditni zavod d. d. T. adr.: Kreditni zavod.
Molska štedionica d. d. T. adr.: Šte-

Kreditni zavod

ZA TRGOVINO IN INDUSTRIJO,

LJUBLJANA

●●

(v lastnem poslopju)
Ustanovljen leta 1920.
Delniška glavnica Din. 12,500.000.—
Rezerve v letu 1931.: Din. 16,000.00.—
najkulantnejša izpeljava vseh v bančno stroko spadajočih transakcij, inkasi, izplačila, nakazila, blagovni akreditivi, izdaja čekov in kreditnih pisem, naročila za vse tu- in inozemske borze, devizni posli, financiranje trgovskih in industrijskih podjetij, eskont in inkaso menic, izdaja jamstvenih izjav, deponiranje kavcij in vadij, predujmi in krediti vsake vrste, obrestovanje vlog na tekočem računu in na knjižice, Safedepôts itd. itd.

●●

Bančne zveze z vsemi merodajnimi tržišči v tu- in inozemstvu, posebni oddelek za poslovanje z Ameriko, korespondenca v vseh tujih jezikih.

●●

Štev. telef: 2457, 2040, 2548 interurban 2706, 2806

Računi pri poštni hranilnici: **Ljubljana 12067, Zagreb 39038, Sarajevo 7227, Wien 141053, Praha 79384, Budapest 33601, Berlin 156938.**

PETERSONS INTERNATIONAL BANKING CODE.

dionica.
Molska zadruga za pomaganje.
Ratarska banka d. d.

MOSTAR (Primorska)
Hercegovačka banka d. d., Telceva 1. Tel. 64.
Hrvatska katolička štedionica, Crkvena 16. Tel. 1-18.
Narodna banka Kr. Jugoslavije, filijala.
Prva hrvatska štedionica, filijala.

MRAVINCE (Primorska)
Seoska blagajna za štednju i zajmove uknj. na n. j.

MRKONJIĆ GRAD (Vrbaska)
Prometna banka d. d. Tel. 1.

MUĆ DONJI (Primorska)
Mjesna zadruga za poljoprivredni kredit uknj. na n. j.
Seoska blagajna za štednju i zajmove zadruga uknj. na n. j.

MUĆ GORNJI (Primorska)
Hrvatska seoska blagajna zadruga za štednju i zajmove uknj. na n. j.
Hrvatska seljačka blagajna za štednju i zajmove uknj. s. o. j.
Seoska blagajna za štednju i zajmove zadruga uknj. na n. j.

MURSKA SOBOTA (Dravska)
Občinska hranilnica.
Prekmurska banka d. d. Tel. 19. T. adr.: Prekmurska.

MURVICE (Primorska)
Seoska blagajna reg. s. n. j.

NAŠICE (Savska)
Našička štedionica d. d. Tel. 9.

NATALINCI (sr. lepenički, Dunavska)
Natalinska štedionica.
Zemljoradnička zanatlijska štedionica a. d.

NEGOTIN (Moravska)
Krajinska banka, Kralja Milana 36. Tel. 40.
Krajinska kreditna zemljoradnička banka, Trg Kralja Petra. Tel. 20.
Negotinska štedionica, Trg Kralja Petra. Tel. 30.
Negotinska zadruga za kredit i štednju.

NEREZIŠĆE (Primorska)
Mjesna zadruga za poljoprivredni kredit uknj. na n. j.

NIKŠIĆ (Zetska)
Crnogorska banka a. d. Cetinje, filijala. Tel. 6.
Nikšićka kreditna banka Tel. 5. T. adr.: Banka.
Činovnička štedionica a. d. Cetinje povjereništvo.

NIN (Primorska)
Mjesna zadruga za poljoprivredni kredit.
Seoska blagajna za štednju i zajmove zadruga uknj. na n. j.

NINČIĆEVO (Dunavska)
Pardanjska štedionica d. d.

NIŠ (Moravska)
Industrijska privredna banka. Tel. 1-46.
Narodna banka Kr. Jugoslavije, filijala.
Niška akcionarska štedionica, Lejštaninova 46. Tel. 86.
Niška eskontna banka, Opštinska 1. Tel. 57.
Niška kreditna banka a. d.
Niška trgovačka banka.
Niška zadruga, Pašićeva 11. Tel. 1-06.
Niška zanatlijska banka, Pašićeva ul. Tel. 1-65.
Okružna banka, Lejštaninova 55. Tel. 58.
Prva generalna banka, Trg Kralja Aleksandra 14. Tel. 91.

NOVA GAJDOBRA (Dunavska)
Nova gajdobračka štedionica d. d. T. adr.: Štedionica.

NOVA GRADIŠKA (Savska)
Hrvatska katolička štediona d. d.
Novogradiška štedionica d. d. prije Trgovačka banka d. d. Tel. 34.
Prva hrvatska štedionica, podružnica: T. adr.: Praštediona.
Pučka dionička štediona. Tel. 7.
Srpska štedionica d. d. Tel. 37.

NOVA KANJIŽA (Dunavska)
Novo-kanjiška centralna štedionica d. d.
Okružna štedionica. Tel. 3. T. adr.: Okružna štedionica.

NOVALJA (Primorska)
Mjesna zadruga za poljoprivredni kredit, upisana zadruga s. n.

NOVA PAZOVA (Dunavska)
Njemačka pučka štedionica d. d.

NOVI (Savska)
Jugoslavenska banka d. d., podružnica. Tel. 2. T. adr.: Jugobanka.

NOVI BEČEJ (Dunavska)
Narodna štedionica d. d. T. adr.: Narodnašted.
Vranjevačka srpska štedionica d. d. Tel. 3. T. adr.: Srpska štedionica.
Tursko-bečejska štedionica. Tel. 5. T. adr.: Turskobečejska štedionica.

NOVI BOSANSKI (Vrbaska)
Srpska privredna banka d. d. Tel. 12.
Srpska štedionica d. d. Tel. 8.

NOVIGRAD (Primorska)
Gospodarska blagajna za štednju i zajmove uknj. s. n. j.
Seoska blagajna za štednju i zajmove uknj. na n. j.

NOVI PAZAR (Zetska)
Novopazarska banka, Kralja Aleksandra 24.
Trgovačko-privredna banka, Kralja Petra 72.

NOVI SAD (Dunavska)
Bačka kreditna banka. Tel. 22-97. T. adr.: »Bačkredit«.
Bosanska industrijalna i trgovačka banka d. d. filijala. Tel. 22-81. 20-27. T. adr.: Bosnabanka.
Državna hipotekarna banka, filijala. Tel. 23-90. T. adr.: Državna hipotekarna.
Gradska štedionica u Novom Sadu. Tel. 26-75. T. adr.: Gradska štedionica.
Jugoslavenska banka d. d. filijala. Tel. 21-38, 22-73. T. adr.: Jugobanka.
Lustig Lajoš, bankar. radnja, Kralja Aleksandra 13. Tel. 22-03, 22-02.
Ljubljanska kreditna banka, filijala. Tel. 20-57. T. adr.: Ljublj. banka.
Narodna banka Kraljevine Jugoslavije. Tel. 21-02 T. adr.: Narodna banka.
Novosadska štedionica k. z. Novosadska štedionica.
I hrvatska štedionica. Tel. 20-65, 23-87. T. adr.: Praštediona.
Papp Đuro »Merkur« banka i menjačnica. Tel. 22-40. T. adr. Merkurbanka.
Petrovaradinska štedionica kao zadruga.
»Slavija« jugoslavenska osiguravajuće banka. Tel. 28-28. T. adr.: Ban. slav.

Privilegovana Agrarna Banka A. D.

BEOGRAD

Tel. adresa: BANKAGRAR

OSNOVANA 1929 GOD.

OO

UPLAĆENI KAPITAL . . . . . Din. 700,000.000.—
REZERVE . . . . . Din. 14,298.300.—

PRIMA ULOGE NA ŠTEDNJU I PLAĆA 6% GODIŠNJE KAMATE BEZ IKAKVIH ODBITAKA.

Gradska Štedionica

U NOVOM SADU

Bavi se svim bankarskim poslovima, a naročito

PRIMA ULOŠKE NA ŠTEDNJU

za koje pruža potpunu sigurnost, jer za iste i njihovo ukamaćenje

JAMČI GRAD NOVI SAD SA CELOM SVOJOM IMOVINOM

Sem toga ima i svoju

ZALAGAONICU

koja prima sve dragocenosti i robu u zalog!

Štedionica je pustila u promet

KASETE ZA ŠTEDNJU

čime se pruža mogućnost, da svako i najsiromašniji postane ulagač — štediša.

R O D I T E L J I

učite svoju decu

Š T E D N J I

ooo

T V O R N I C A P L I N A

GRADA NOVOG SADA

proizvodi plin, prvoklasni plinski koks i katran

što prodaje uz najpovoljnije cene.

GRADSKA GARANCIJA

NAJBOLJA GARANCIJA!

Slovačka banka, kao filijala petrovačke štedionice d. d. Petrovac

Srpska banka d. d. u Zagrebu, filijala. Tel. 24-33, 20-63. T. adr.: Srbanka«.

Srpska trgovačka banka d. d. Tel. 21-83, 23-76. T. adr.: Trgovačka.

Trgovačka i obrtna banka d. d. Tel. 20-71, 21-45, 24-15. T. adr.: Obrtbanka.

»Vardar« bankarski biro, Železnička 62.

Zadružna gospodarska banka d. d. Tel. 21-74. T. adr.: Gospobanka.

Zemljoradnička centralna kreditna zadruga. Tel. 25-24.

NOVI SLANKAMEN (Dunavska)

Novo slankamenačka štediona d. d. Tel. 7.

NOVI VRBAS (Dunavska)

Novovrbaska štedionica d. d. Tel. 39. T. adr.: Štedionica.

Poljoprivredna banka d. d. Tel. 49. T. adr.: Poljobank.

NOVO MESTO (Dravska)

Mestna hranilnica.

Podružnica ljubljanske kreditne banke. Tel. 1. T. adr.: Ljubljanska banka.

NOVSKA (Savska)

Kreditna banka d. d. Tel. 3.

Novska dionička štediona.

OBRENOVAC (sr. posavski, Drinska)

Obrenovačka štedionica, Kralja Petra. Tel. 24.

Obrenovačka zadruga a. d., Kralja Petra. Tel. 15.

Posavska banka a. d., Kralja Petra. Tel. 13.

OBROVAC (Primorska)

Mesna zadruga za poljoprivredni kredit.

Obrovačko udruženje za predujam kao zadruga.

ODŽACI (Dunavska)

Odžačka štedionica d. d. Tel. 8.

Odžačka štedna i pripomoćna zadruga.

OGULIN (Savska)

Prva hrvatska štedionica, podružnica. Tel. 15.

OHRID (Vardarska)

Ohridska pripredna banka a. d., Ul. Kralja Aleksandra.

Ohridska trgovačka banka a. d. Ul. Kralja Aleksandra. Tel. 14.

OKLAJ (Primorska)

Zadruga za poljoprivredni kredit u Promini.

OKUČANI (Savska)

Srpska štedionica d. d.

OMIŠ (Primroska)

Hrvatska pučka štedionica reg. zadr. s. o. j.

Mjesna zadruga za poljoprivredni kredit uknj. na n. i.

OPUZEN (Primorska)

Hrvatska pučka blagajna za štednju i zajmove zadr. knj. n. j.

Pučka štedionica reg. zadruga s. o. j.

Zemljoradnička Centralna Kreditna Zadruga

REG. ZADRUGA S. O. JAMSTVOM

N O V I S A D, C A R A L A Z A R A 10.

Telefon: 25-24, 28-89. **Pošt. šted. račun br. 51420.** **Adresa za brzojave: CENTRALKASSA.**

Savez zemljoradničkih kreditnih, privrednih, odgojnih, mlinskih, konopljenih, mlekarskih i inih zadruga.

PRIKLJUČENIH ZADRUGA 310

ODGOVORNA SREDSTVA 60,000.000 DINARA.

Preuzima: ULOGE od svakog na knjižicu i na tek. račun po najpovoljnijim uslovima.

Nedeljnih uplata na ŠTEDNO KOLO za vreme od 5 godina, u vezi sa osiguranjem života. Uplatom od Din. 5.— nedeljno na jedno štedno kolo, osigurava si upisnik: U slučaju smrti odmah, i u slučaju da doživi nakon 5 godina isplatu od 1.450.— Din. Prospekte šalju na zahtev odmah i besplatno.

Daje KREDITE uz menice i na tek. račun svima priključenim zadrugama uz najjeftinije kamate.

Posreduje kod zemljoradničkih **OSIGURANJA** svake vrsti uz najpovoljnije uslove.

PRAVOZASTUPNIČKO ODELENJE daje svojim članovima u svako vreme obaveštenja i savete u svim zadružnim, poreskim i drugim pravnim pitanjima.

oooooooooo

Landwirtschaftliche Zentraldarlehenskassa

REG. GENOSSENSCHAFT MIT BESCHRÄNKTER HAFTPFLICHT

N O V I S A D, C A R A L A Z A R A 10.

Fernsprecher 25-24, 28-89. **Postsparkassa-Konto Nr. 51420.** **Drahtanschrift: CENTRALKASSA.**

Verband landwirtschaftlicher Kredit-, Wirtschafts-, Zucht-, Mühlen-, Hanfbau-, Molkerei- und sonstiger Genossenschaften.

ANGESCHLOSSENE GENOSSENSCHAFTEN 310

HAFTUNGSKAPITAL 60,000.000 DINAR.

Übernimmt: EINLAGEN von jedermann auf Sparbücher und in laufender Rechnung zu den günstigsten Bedingungen.

Wocheneinzahlungen auf SPARSTÖCKE auf die Dauer von 5 Jahren verbunden mit Lebensversicherung Durch wöchentliche Einzahlungen von Din. 5.— pro Sparstock sichert sich der Zeichner: im Todesfalle sofort und im Erlebensfalle nach fünf Jahren eine Auszahlungssumme von Din. 1450. Prospekte werden auf Verlangen kostenlos zugesendet.

Erteilt KREDITE gegen Wechsel und in laufender Rechnung an alle angeschlossenen Genossenschaften zu den billigsten Zinssätzen.

Vermittelt landwirtschaftliche **VERSICHERUNGEN** jeder Art zu den vorteilhaftesten Bedingungen.

Die ANWALTSCHAFT erteilt ihren Mitgliedern jederzeit Auskünfte und Ratschläge in allen genossenschaftlichen, Steuer- und sonstigen Rechtsfragen.

ORAHOVICA (Savska)
Štedionica d. d. Tel. 7.

ORMOŽ (Dravska)
Mestna hranilnica.

OSIJEK (Savska)
Banka Josip Kraus i drug. Tel. 2-67.
Domovinska banka d. d. kao podružnica hrv. općeg vjeresijskog zavoda u Zagrebu, I. Županijska ul. Tel. 7-00.
Gradska štedionica općina slob. i kr. grada Osijeka. Tel. 2-33.

Gradska
Štedionica
OPĆINE SLOB. I KR. GRADA
OSIJEKA
ULOŠCI PREKO
70 MILIJUNA DINARA
OBAVLJA SVE BANKOVNE
TRANSAKCIJE
ZA ULOŠKE JAMČI
OPĆINA GRADA OSIJEKA
262

Jugoslavenska banka d. d podružnica I. Tel. 37, 95, i 4-27.
Jugoslovenska udružena banka d. d., podružnica. Tel. 3-70 i 4-54.
Narodna banka Kraljevine Jugoslavije, filijala. Tel. 2.
Narodna štedionica i založni zavod d. d. Tel. 5-17.
Prva hrvatska štedionica, podružnica. Tel. 2-95. 1-09.
Slavonska agrarna štedionica d. d. Tel. 3-65, 4-69.
Srpska centralna banka, d. d. Tel. 5-18.
Srpska štedionica d. d. III. Tel. 3-05.

OTOČAC (Savska)
Hrvatska banka i štedionica d. d. T. adr.: Banka.
Hrvatska dionička štediona.
Srpska kreditna banka a. d.
Srpska štediona d. d.

OTOK (Primorska)
Seoska blagajna za štednju i zajmove reg. zadruga sa n. j.

PAČIR (Dunavska)
Opšta privredna banka d. d. filijala. T. adr.: Delbank.

PAG (Primorska)
Mjesna zadruga za poljoprivredni kredit.
Pučka štedion. zajmovna blagajna, zadruga uknj. na n. j.

PAKRAC (Savska)
Banka za trgovinu i obrt d. d. Tel. 3.
Prva hrvatska štedionica, podružnica. Tel. 11.
Srpska štedionica d. d.

PALANKA SMEDEREVSKA (Dunavska)
Palanačka trgovačka banka. Tel. 5. T. adr.: Trgbanka.

PANČEVO (Beograd)
Jugoslovenska banka d. d., filijala. Tel. 19.
Jugoslovenska udružena banka, d. d., filijala. Tel. 25.
»Merkur«, banka i menjačnica, Branka Stefanovića i komp. Tel. 1-80. T. adr.: Merkurbanka.
Narodna banka Kraljevine Jugoslavije, filijala. Tel. 1-03.
Pančevačka pučka banka. Tel. 6, 26, 29, 30, 1-22. T. adr.: Pukbank.
Srpska banka d. d. Zagreb filijala. Tel. 1-10.

PARAĆIN (Moravska)
Oblasna banka a. d., Kralja Petra 39. Tel. 31.
Paraćinska banka a. d., Kralja Petra 5. Tel. 22.
Paraćinska štedionica a. d., Kralja Petra. Tel. 49.
Paraćinska trgovačko-zanatlij. banka, Kralja Petra 22. Tel. 9. T. adr.: Trgovačka.

PAŠIĆEVO (Dunavska)
Privredna banka d. d.
Ratarska štedionica d. d.

PAŠMAN (Primorska)
Seoska blagajna za štednju i zajmove uknj na n. j.

PEĆ (Zetska)
Hosnovska banka za poljsku privredu, industriju i trgovinu, Mitrovačka 139. Tel. 33. T. adr.: Hosnobanka.
Metohijska banka, Mitrovačka 16. Tel. 16.
Pećska trgovačko-industrijska banka a. d., Mitrovačka 119. Tel. 4. T. adr.: Banka.

PETRINJA (Savska)
Banka i štediona d. d. T. adr.: Banka.
Jugoslavenska udružena banka d. d., podružnica. Tel. 15. T. adr.: Unionbanka.
Posrednička banka d. d.
Srpska štedionica d. d.

PETROVAC (sr. mlavski, Moravska)
Mlavska štedionica. Tel. 3.
Mlavska trgovačka banka. Tel. 7.
Slovenska banka d. d. Tel. 23. T. adr.: Slovbanka.

PETROVAC BAČKI (Dunavska)
Petrovačka štedionica d. d. Tel. 23.

PETROVAC BOSANSKI (Vrbaska)
Srpska banka d. d. Tel. 5.

PETROVOSELO LIČKO (Savska)
Srpska štedionica d. d. T. adr.: Štedionica.

PIROT (Moravska)
Pirotska eskontna banka. Tel. 34.
Pirotska okružna štedionica. Tel. 33.
Pirotska trgovačko-zanatlijska banka. Tel. 21.
Pirotska zadruga a. d. Tel. 11.
Privredna banka. Tel. 12.

PITOMAČA (Savska)
Hrvatska pučka štediona d. d. T. adr.: Štediona.

PITVE (Primorska)
Seoska blagajna za štednju i zajmove zadruga uknj. na n. j.

PIVNICE (Dunavska)
Petrovačka štedionica d. d. filijala. Tel. 2. T. adr.: Štedionica.

PLAŠKI (Savska)
Srpska štedionica d. d. Tel. 6. T. adr.: Štedionica.

PLAVNO (Primorska)
Plavnjanska zemljoradnička kreditna zadruga reg. sa n. j.

PLEVLJE (Zetska)
Polinska banka a. d. filijala. Hajduk Veljkova 1. Tel. 15.

PODBABLJE (Primorska)
Hrvatska pučka blagajna za štednju i zajmove uknj. na n. j.

PODGORA (Primorska)
Seoska blagajna za štednju i zajmove zadr. uknj. na n. j.

PODGORICA (Zetska)
Crnogorska banka a. d. Cetinje, filijala. Trg. Kralja Aleksandra. Tel. 16.
Činovnička štedionica a. d. Cetinje. povjereništvo. Nemanjina riva 9.
Podgorička banka a. d. Trg Kralja Aleksandra. Tel. 20. T. adr.: Banka.

PODRAVSKA SLATINA (Savska)
Prva hrvatska štedionica, ispostava.
Srpska centralnla banka d. d. Osijek, filijala. Tel. 2.

PODSTRANA (Primorska)
Mjesna zadruga za poljoprivredni kredit uknj. na n. j.
Poljička seoska blagajna na štednju i zajmove zadr. uknj. na n. j.

POLAČA (Primorska)
Polačka zemljoradnička kreditna zadruga uknj. na n. j.

POSTIRE (Primorska)
Seoska blagajna za štednju i zajmove zadruga uknj. na n. j.

POŽAREVAC (Dunavska)
Požarevačka kreditna banka a d., Kralja Petra 39. Tel. 35.
Požarevačka štedionica. Tel. 7.
Požarevačka trgovačka banka, Kneza Lazara 2. Tel. 14.
Požarevačka zadruga, Sinđelićeva 4 Tel. 19.

POŽEGA (sr. požeški, Drinska)
Požeška građanska štedionica.
Požeška kreditna banka. Tel. 4. T. adr.: Banka.

PRAZNICE (Primorska)
Seoska blagajna reg. zadruga s. n. j.

PREDEJANE (Vardarska)
Planinska privredna banka a. d.

PREKO (Primorska)
Seoska blagajna za štednju i zajmove uknj. na n. j.

PRELOG (Savska)
Doljno-međimurska štedionica d. d. T. adr.: Međimurska štediona.
Preloška štedionica d. d. T. adr.: Štedionica.

PRIBIĆEVIĆEVO (Dunavska)
Poljoprivredna banka k. z.

PRIGREVICA SVETI IVAN (Dunavska)
Prva prigr. sv. ivanska štedionica d. d. Tel. 3. T. adr.: Štedionica.

PRIJEDOR (Vrbaska)
Prva srpska štedionica d. d., Kralja Petra ul. Tel. 7.

PRIJEPOLJE (Zetska)
Polimska banka a. d. Glavna ulica 11. Tel. 8.

PRIKO-POLJICA (Primorska)
Općinska poljička štedionica.

PRILEP (Vardarska)
Izvozno-prometna banka Prilep.
Todorčević Mirko i komp., bankarsko-menjačka radnja.

PRIMOŠTEN (Primorska)
Seoska blagajna za štednju i zajmove uknj. s. n. j.

PRIŠTEG (Primorska)
Hrvatska seoska blagajna uknj. na n. j.

PRIŠTINA (Vardarska)
Kosovska kreditna banka, Kralja Aleksandra 4. Tel. 19. T. adr:: Kosovska kreditbanka
Prištinska banka, Kraljevića Đorđa 22. Tel. 17.

PRIZREN (Vardarska)
Prizrenska banka a. d. Mladena Ugarevića 1. Tel. 29.
Prizrenska zadruga a. d., Sime Igumanova 11. Tel. 7.

PROKUPLJE (Maravska)
Kuršumlijska banka.
Prokupačka banka.
Toplička privredna banka, Jug Bogdanova 169. Tel. 16.
Toplička zadruga za štednju i kredit.

PROLOŽAC (Primorska)
Hrvatska pučka blagajna za štednju i zajmove uknj. na n. j.

PRUGOVO (Primorska)
Seoska blagajna za štednju i zajmove uknj. na n. j.

PTUJ (Dravska)
Mestna hranilnica.
Podružnica ljubljanske kreditne banke. Tel. 10. T. adr.: Ljubljanska banka.

PUČIŠĆE (Primorska)
Pučka blagajna, uknjižena zadruga s. n. j.
Seljačka zadruga reg. s. o. j.

PURAČIĆ (Drinska)
Srpska privredna zadruga.

PUTINCI (Dunavska)
Putinačka štedionica kao podružnica Prve indijske kreditne banke d. d.

RAB (Primorska)
Gospodarsto društvo za štednju i zajmove reg. zadr. s. n. j.
Hrvatska blagajna za štednju i zajmove uknj. na n. j.
Mesna zadruga za poljoprivredni kredit.
Prva hrvatska štedionica u Zagrebu, podružnica.

RAČA KRAGUJEVAČKA (Dunavska)
Lepenička štedionica.
Račanska banka a. d.

RADELJICA (Primorska)
Zadružna blagajna za štednju i zajmove uknj. s. o. j.

RADOVLJICA (Dravska)
Mestna hranilnica. Tel. 5. T. adr.: Mestna.
Posojilnica v Radovljici. Tel. 7. T. adr.: Posojilnica.

Posojilnica v Radovljici

reg zadruga z omej. poroštvom
je najstarejši denarni zavod v radovljiškem srezu.
Sprejema hranilne vloge na knjižice in v tekočem računu.

Daje posojila vseh vrst in oskrbuje za svoje člane vsakovrstna nakazila in denarne transakcije.

Telefon 7.

Račun Poštne hranilnice v Ljubljani št. 10.476

Uradne ure ob delavnikih od 8-14.

RADUNIĆ (Primorska)
Hrvatska seoska blagajna za štednju i zajmove zadruga uknj. na n. j.

RAKEK (Dravska)
Podružnica Ljubljanske kreditne banke. Tel. 1. T. adr.: Ljubljanska banka.

RAŠKA (Zetska)
Banka »Raška«. Karađorđeva 4.
Studenička banka, Nemanjina 3. Tel. 9.

RAVNA GORA (Savska)
Banka i štedionica Gorskog kotara d. d. T. adr.: Banka.

RAZANAC (Primorska)
Seoska blagajna za štednju i zajmove zadr. uknj. na n. j.

RAŽANJ (sr. ražanjski, Moravska)
Ražanjska akcionarska zadruga za štednju i kredit.
Ražanjska banka a. d.

REKOVAC (sr. levački, Moravska)
Levačka banka. Tel. 7.
Rekovačka privredna banka.

RIBARIĆ (Primorska)
Seoska blagajna u Ribariću protok. udruženje na n. j.

ROGATEC (Dravska)
Okrajna hranilnica.

ROGATICA (Drinska)
Trgovačka i poljodjelska banka d. d. Tel. 5.

ROGOTIN (Primorska)
Seoska blagajna za štednju i zajmove zadruga uknj. na n. j.

ROGOZNICA (Primorska)
Seoska blagajna za štednju i zajmove.

RUMA (Dunavska)
Kreditna banka d. d.
Njemačka pučka banka d. d. Tel. 35.
Rumska štedionica. Tel. 30.
Srpska privredna banka d. d.
Srpska sremska banka d. d. Tel. 11. T. adr.: Sremska banka.

SAMOBOR (Savska)
Pučka štediona d. d.
Samoborska štedionica, Glavni trg 8.

SANSKI MOST (Vrbaska)
Srpska štedionica d. d.

SARAJEVO (Drinska)
Amerikansko-Srpska banka d. d., Kralja Petra 29. Tel. 2-30.
Banka »Gajret« d. d., Mustafe Dženetića ul. Tel. 6-49.
Bosanska industrijska i trgovačka banka d. d., Strossmayerova 12. Tel. 5-55.
Bosanski kreditni zavod, Sime Milutinovića 1. Tel. 7-53.
Dobrovoljačka zadruga na udjele.
Državna hipotekarna banka, Aleksandrova ul. Tel. 6-91.
»Geula« zadruga za štednju i veresiju.
Gradska štedionica, općine grada Sarajeva, Vojvode Stepe obala. Tel. 1-91.
Grafička štedovna zadruga.
Hrvatska poljodjelska banka, Zageb, podružnica. Tel. 2-18.
Jugoslavenska privredna zadruga i štedionica.
Jugoslavenska udružena banka, Zagreb, podružnica. Tel. 1-67.
Kreditna zadruga državnih službenika.
Ljubljanska kreditna banka, podružnica. Tel. 79.
»Mebaha« kreditna zadruga.
Milutinović i Ružić, Kundurdžiluk 20. Tel. 3-12.
Muslimanska zanatlijska štedionica, Kačićeva 4. Tel. 39.
Napretkova zadruga za osiguranje, štednju i privredu.
Narodna banka Kraljevine Jugoslavije. Tel. 4-29.
Poštanska štedionica. Tel. 2-17.
Prva hrvatska štedionica, podružnica. Tel. 1-07.
Salom Daniel i Zadik, Kujundžiluk 6. Tel. 6-59.
Salon Menahem i Daniel, Kujundžiluk 12. Tel. 8-39.
»Spas«, zadruga za lombardni kredit i štednju.
Srpska centralna privredna banka d. d., Strossmayerova 10. Tel. 1-31.
Srpska zadružna banka d. d., Sime Millutinovića 6. Tel. 2-03.
Trgovačka i kreditna banka d. d.,

Gradska
ŠTEDIONICA
Općine grada Sarajeva
Bavi se svim bankarskim poslovima i prima
ULOGE
na štednju
uz povoljan kamatnjak.
Za sve obaveze Gradske Štedionice, a naročito za uloge, jamči općina grada Sarajeva.

Aleksandrova ul. Tel. 4-35.
Založna banka d. d., Vojvode Stepe obala. Tel. 4-35. T. adr.: Založna banka.
Zemaljska Banka za B. i H., Aleksandrova 57. Tel. 59. T. adr.: Zembanka.
Željezničarska kreditna i potporna zadruga.

SARČA (Dunavska)
Sarčanska banka d. d.

SEČANJ (Dunavska)
Prva sečanjska štedionica. Tel. 5.

SELCA (Primorska)
Seoska blagajna za štednju i zajmove zadr. uknj. s. o. j.

SELENČA (Dunavska)
Petrovačka štedionica, filijala. T. T. adr.: Štedionica.

SELINE (Primorska)
Hrvatska seljačka zadruga za štednju i zajmove uknj. na n. j.

SENTA (Dunavska)
Centralni kreditni zavod. Tel. 11. T. adr.: Kreditni zavod.
Hrvatska sveopća kreditna banka d. d. Tel. 49.
Jugoslavenska udružena banka d. d. ispostava. Tel. 26. T. adr.: Unionbanka«.
Opšta kreditna banka, ispostava. Tel. 49. T. adr.: Kredit.
Senćanska agrarna štedionica d. d. Tel. 19. T. adr.: »Grar. štedionica«.
Senćanska okružna štedionica d. d Tel. 8. T. adr.: Okr. šted.
Senćanska opšta štedionica.
Senćanska štedionica, filijala Opšte privredne banke d. d. Tel. 36.
Srpska banka d. d., odeljenje u Senti. Tel. 11. T. adr.: Srbanka.

SENJ (Savska)
Prva hrvatska štedionica, podružnica. Tel. 22. T. adr.: Prašteđiona.
Senjska štedionica d. d.

SILBA (Primorska)
Seoska blagajna za štednju i zajmove, zadruga uknj. s. o. j.

SILBAŠ
Prva srpska zadruga za međusobno pomaganje i štednju.

SINJ (Primorska)
Cetinjska kreditna zadruga protokol. s. o. j.
Hrvatska poljodjelska blagajna zadruga s. o. j.
Hrvatska seljačka potrošna zadruga uknj. sa ogrn. jamstvom.
Hrvatska štedionica r. z. s. o. j.
Mjesna zadruga za poljoprivredni kredit uknj. na n. j.
Pučka trgovinska banka d. d. Split.

SISAK (Savska)
Posavska štedionica d. d., Jelačićev trg. Tel. 38. T. adr.: Posavska.
Prva hrvatska štedionica, podružnica, Gajeva ul. Tel. 37. T. adr..: Prašteđiona.

SITNO GORNJE (Primorska)
Seoska blagajna za štednju i zajmove zadruga, uknj. na n. j.

SJENICA (Zetska)
Polimska banka, filijala.

SKOPLJE (Vardarska)
Banka »Stara Srbija«, Kej Kralja Aleksandra 14. Tel. 79, 2-02. T. adr.: Starosrpska.
Državna hipotekarna banka, filijala, Kej Kralija Aleksandra 28. Tel. 92.
Francusko-srpska banka, filijala, Kej 13. oktobra 6. Tel. 34. T. adr.: Frankoserb.
Izvozna i prometna banka, Kej Kralja Aleksandra 12. Tel. 2-00.
Jadransko podunavska banka, filijala, Kralja Aleksandra 13.
Narodna banka Kraljevine Jugoslavije, flijala, Ul. Prestolonaslednika Petra.
Oblasna zadruga za poljoprivredni kredit, Kraljice Marije 42. Tel. 2-89.
Poštanska štedionica, filijala, Trg Kralja Petra. Tel. 49, 3-66.
Privredna banka za Južnu Srbiju, Kej Kralja Aleksandra. Tel. 1-02.
Prva hrvatska štedionica„ filijala, Kneza Asena 2. Tel. 4. 3-17.
Skopska izvozna banka, Kej Kralja Aleksandra. Tel. 13. T. adr.: Izvozbanka.
Trgovačka banka »Ibar«, Kosovska 2 Tel. 3-48.
Trgovačko-industrijska banka »Vardar«, a. d. Amarova. Tel. 40, 2-11. T. adr.: Vadarbank.
Srpska trgovačka banka.

SKRADIN (Primorska)
Seoska blagajne za štednju i zajmove uknj. na n. j.
Srpska kreditna zadruga reg. s. o. j.

SLATINA (Savska)
Hrvatska štedionica d. d.

SLAVONSKA POŽEGA (Savska)
Prva hrvatska štedionica, podružnica. Tel. 19.

SLAVONSKI BROD (Savska)
Jugoslavenska banka d. d., filijala. Tel. 1-49.
Prva hrvatska štedionica, podružnica. Tel. 14, 84.
Srpska kreditna banka d. d. Tel. 23.

SLOVENSKA BISTRICA (Dravska)
Okrajna hranilnica.

SLOVENJGRADEC (Dravska)
Okrajna hranilnica.
Podružnica Ljubljanske kreditne banke. Tel. 4. T. adr.: Ljubljanska banka.

SLUNJ (Savska)
Srpska štedionica d. d.

SMEDEREVO (Dunavska)
Podunavska okružna zadruga a. d., Kralja Petra 21. Tel. 41.
Smederevska zadruga, Nemanjina. Tel. 23.

SMILČIĆ (Primorska)
Mesna zadruga za poljoprivredni kredit upis. zadr. s. n. j.

SOKO BANJA (Moravska)
Soko-banjska banka. Tel. 8.
Soko-banjska zadruga.
Trgovačko-privredna banka a. d.

SOLIN-VRTNJIC (Primorska)
Seoska zajmovna blagajna.

SOMBOR (Dunavska)
Bačka županijska radenička štedionica kao zadruga.
Jugoslavenska banka d. d., filijala. Tel. 1-05. T. adr.: Jugobanka.
Kovačić i drug, bankarska radnja. Tel. 1-85. T. adr.: Banka Kovačić.
Seleš braća bankarska radnja. Tel. 3-57-. T. adr.: Banka Seleš.
Somborska banka, filijala Opšte privredne banke. Tel. 10, 24. T. adr.: Somborska štedionica.
Srpska banka d. d. u Zagrebu, filijala. Tel. 1-43, 1-45. T. adr.: Srbanka.
Štedionica bačke oblasti. Tel. 69.
Zadružna gospodarska banka d. d. filijala. Tel. 2-43. T. adr.: Gospobanka.

SPLIT (Primorska)
Banca commerciale spalatina d. d., Francuska obala 3. Tel. 8.
Bosanska industrijalna i trgovačka banka d. d., Sarajevo, podružnica, Botićeva poljana 3. Tel. 5.
Bračko-Amerikanska banka d. d., Supetar; podružnica: Bernardov prolaz 1.
Dalmatinska eskontna banka, Zadar; podružnica, Zagrbačka ul. Tel. 2-72.
Državna hipotekarna banka.
Gospodarska štedionica u Splitu r. z. s. o. j.
Gradska štedionica, Sinjska 2. Tel. 1-69. T. adr.: Gradska.
Jugoslavenska industrijska banka d. d.
Jugoslavenska štediona zadr. u. s. o. j.
Ljubljanska kreditna banka d d., podružnica, Narodni trg. 7. Tel. 12.
Mjesna zadruga za poljoprivredni kredit uknj. na n. j.
Narodna banka Kaljevine Jugoslavije, Podužnica, Botićeva poljana 6. Tel. 10.
Perović Stevan.
Privredna štedionica u Splatu, r. z. s. o. j.
Prva hrvatska štedionica, Zagreb, podružnica, Francuska obala 6. Tel. 3-33
Pučka trgovinska banka d. d., Dioklecijanova obala 2. Tel. 1-16.
Prva pučka dalmatinska banka. Tel. 37. T. adr.: Dalmatbank.
Radničko namještenička štedionica »Privreda« reg. zadr. s. o. j.
Seoska lučko manuška blagajna, reg. zadr. s. o. j.
Splitska trgovačka banka.
Srpska banka d. d. Zagreb, podružnica, Francuska 1. Tel. 51.
Srpska centralna banka, Dubrovnik, podružnica.
Štedionica Primorske banovine, Trumbićeva obala 4/I. Tel. 4-32.
Zadružna banka d. d.
Zadružna gospodarska banka d. d., Ljubljana, podružnica, Burinova 1. Tel. 1-27.
Zadružna matica, Rimska 3. Tel. 4-80.
Zadružni savez zadruga, uknjiženas. o. j. Sokolska 4. Tel. 74. T. adr.. Zadrugar.
Zemaljska banka za Bosnu i Hercegovinu, filijala, Narodni trg 3. Tel. 4-49.
Zemljoradnička zadruga, privredna, potrošna, štedna i predujmovi na reg. s. o. j.

SPLITSKA (Primorska)
Hrvatska blagajna reg. na s. j.

SRBOBRAN (Dunavska)
Prva srbobranska štedionica d. d. »Sentomaška štedionica«. T. adr.: Dinar zadruga.

SREMSKA MITROVICA (Dunavska)
Hrvatska zadruga za štednju i predujm.
Prva hrvatska štedionica, podružnica. Tel. 78.
Spaić M. i kompanija, bankarska i mjenjačka radnja.
Srpska bankka d. d., Zagreb, filijala. Tel. 16.

SRINJINE (Primorska)
Seoska blagajna za štednju i zajmove zadr. uknj. na n. j.

SRPSKE MORAVICE (Savska)
Banka i štedionica Gorskog kotara d. d. T. adr.: Banka.

SRPSKI ITEBEJ (Dunavska)
Banka posednika srpsko-itebejskog pašnjaka d. d.
Itebejska štedionica.

STANIŠIĆ (Dunavska)
Stanišićska štedionica d. d. T. adr.: Štedionica.

STANKOVCI (Primorska)
Mesna zadruga za poljoprivredni kredit upis. zadruga s. n. j.
Seoska blagajna za štednju i zajmove zadr. uknj. na n. j.

STAPAR (Dunavska)
Staparska privredna štedionica d. d.

STARA KANJIŽA (Dunavska)
Starokanjiška hrišćanska pučka banka. T. adr.: Pučka banka.
Starokanjiška prva štedionica d. d. T. adr.: Prva štedionica.
Starokanjiška zadruga za međusobno pomaganje.

STARA PALANKA (Dunavska)
Opšta privedna banka d. d., filijala. Tel. 2. T. adr.: Delbank.

STARA PAZOVA (Dunavska)
Kreditna banka u St. Pazovi d. d. Tel. 7.
Staro-pazovska banka d. d
Štedionica d. d.

STARI BEČEJ (Dunavska)
Bačkopotiska kreditna banka d. d. Tel. 17. T. adr.: Creditbanka.
Starobečejska građanska banka d. d. Tel. 26. T. adr.: Građanska banka.
Starobečejska građanska zadruga za pomaganje.
Srpska ratarska štedionica d. d Tel. 87. T. adr.: Ratar. šted.

STARI FUTOG (Dunavska)
Prva futoška predujmovna zadruga.
Srpska trgovačka banka d. d. filijala. Tel. 4. T. adr.: Trgovačka.

STARI SIVAC (Dunavska)
Prva stara i novosivačka štedna i potporna zadruga.
Srpska štedionica d. d. T. adr.: Srpska štedionica.

STARIGRAD (Primorska)
Društvo za štednju i zajmove zadruga uknj. na n. j.

STOLAC (Zetska)
Hrvatska seljačka zadruga, banka i štedionica d. d. Tel. 5.
Muslimanska banka d. d. Tel. 5.

STON (Zetska)
Pučka štedionica.

STOPAR (Dunavska)
Stoparska privredna štedionica d. d. Tel. 4.

STRUMICA (Vardarska)
Strumička trgovačka banka.
Svilarska banka.

STUDENCI (Primorska)
Hrvatska pučka blagajna za štednju i zajmove zadr. uknj. na n. j.
Seoska blagajna za štednju i zajmove zadruga uknj. na n. j.

SUBOTICA (Dunavska)
Banka Aleksandar Goldmann i drug. Tel. 3-82. T. adr.: Goldmanbank.
Centralna banka kao zadruga. Tel. 4-35. T. adr.: Centralbank.
Gradska štedionica. Tel. 4-00, 4-24.

GRADSKA ŠTEDIONICA
OPŠTINE GRADA SUBOTICE
OSNOVANA 1923. GOD.
U L O Ž A K D I N. 30 M I L I O N A
Štedionica se bavi svima poslovima, koji zasecaju u bankarsku struku, te ih obavlja najkulantnije.
ZA ULOŽENI NOVAC GARANTUJE OPŠTINA GRADA SUBOTICE SA CELIM SVOJIM IMANJEM
Pošt. ček. račun: Beograd br. 51217 ZAGREB br. 46.409
Žiro-račun: Narodna Banka.
Telefon — br. 400 — Telefon

GRADSKA PLINARA
OSNOVANA 1889. GOD.
Izrađuje plin, koks, katran i sve nuzproizvode
Radi sa retortima i generatorom.
Telefon br.: 424 i 18
79

GRADSKA ŠTAMPARIJA
U SUBOTICI
Pozorišna ul. 2.
Najmodernije uređena. Izrađuje brzo, tačno i jeftino najlepše razne tiskanice.
Telefon — br. 180 — Telefon

Jugoslavenska banka d. d. filijala. Tel. 3-07, 7-31. T. adr.: Jugobanka«.
Jug. udružena banka d. d., filijala. Tel. 20, 1-79. T. adr.: Uniobanka.
Lederer Velimir bankar. komis. radnja. Tel. 6-28. T. adr.: Lederer.
Lepedat i Jovanović bank. radnja. Tel. 2-14. T. adr.: Lepedat Jovanović.

Narodna banka Kraljevine Jugoslavije. Tel. 36. T. adr.: Narodna

Prva Hrvatska Štedionica

OSNOVANA GOD. 1846. U ZAGREBU.

●●

DIONIČKA GLAVNICA — — — — —	**DIN. 75,000.000.—**
PRIČUVA PREKO — — — — — —	**DIN. 83,000.000.—**
ULOŠCI — — — — — — — —	**DIN. 2,000,000.000.—**

●●

Mjenjačnica u Zagrebu

PODRUŽNICE: Bačka Palanka, Bakar, Banjaluka, Beograd, Bihać, Bjelovar, Brod n/S., Celje, Crkvenica, Čakovec, Daruvar, Delnice, Derventa, Đakovo, Dubrovnik, Gospić, Karlovac, Kraljevica, Križevci, Ljubljana, Maribor, Mitrovica, Mostar, Niš, Nova Gradiška, Novi Sad, Ogulin, Osijek, Pakrac, Podravska Slatina, Požega, Rab, Ruma, Sarajevo, Senj, Sisak, Skoplje, Split, Subotica, Sušak, Travnik, Tuzla, Varaždin, Veliki Bečkerek, Velika Gorica, Vinkovci, Virovitica, Vukovar, Zemun, Zagreb, Gornja Ilica, Zagreb, Mihanovićeva ul., Zagreb, Vlaška ulica.

ISPOSTAVE: IVANEC I VELES.

●●

Brzojavni naslov: „PRAŠTEDIONA“

PRIMA uloške na uložne knjižice i na tekući račun.
ESKOMPTIRA mjenice, devize i čekove.
OBAVLJA burzovne naloge, te isplate na sva tuzemna i inozemna mjesta.
IZDAJE čekove i kreditna pisma na sva tu- i inozemna mjesta.
FINANSIRA trgovačka, obrtna i industrijska poduzeća.
OBAVLJA sve štedioničke i bankovne poslove najkulantnije.
IZDAJE 4½ i 8-tne založnice, 4½ i 6%-tne komunalne zadužnice.

banka.
Opšta krekditna banka d. d. Tel. 49, 50, 51. T. adr.: Kredit.
Opšta privredna banka d. d.. Tel. 82, 83, 1-26. T. adr.: »Delbank«.
Poljoprivredna i založna banka d. d. Tel. 2-00. T. adr.: Poljoprivredna.
Prva hrvatska štedionica, filijala. Tel. 4-30, 4-51. T. adr.: Praštedionа.
Srpska banka d. d. u Zagrebu. filijala. Tel. 2-56. T. adr.: Srbanka.
Subotička trgovačka i industrijska banka d. d. Tel. 3-39.
Trgovačka i industrijska banka d. d.

SUČURAJ (Primorska)
Pučka blagajna za štednju i zajmove zadruga uknj. na n. j.

SUHOPOLJE (Savska)
Hrvatska kreditna banka d. d.

SUKOŠAN (Primorska)
Mesna zadruga za poljoprivredni kredit upis. zadruga s. n. j.

SUMARTIN (Primorska)
Seoska blagajna za štednju i zajmove uknj. na n. j.

SUNJA (Savska)
Hrvatska štedionica d. d. T. adr.: Štediona.
Sunjska štedionica d. d.

SUPETAR (Primorska)
Bračko amerikanska banka d. d.
Mjesna zadruga za poljoprivredni kredit uknj. na n. j.
Seoska blagajna štedion. zajmovnica varoši Supetra uknj. na n. j.

SURČIN (Dunavska)
Prva surčinska štedionica kao zadruga.

SURDULICA (Vardarska)
Surdulička prometna banka. Tel. 7.

SUŠAK (Savska)
Banka »Slavija« d. d., Strossmayerova 8. Tel. 18.
Gradska štedionica. Tel. 2-14. T adr:. Gradska.
Hrvatska poljodjelska banka d. d. podružnica, Zvonimirova 102. Tel. 65. T. adr.: Poljodjelska.
Hrvatska sveopća kreditna banka d. d., podružnica, Strossmayerova ul. Tel. 2-11, 2-12. T. adr.: Kredit.
Jugoslavenska banka d. d., podružnica, Trumbićev trg 46. Tel. 27, 32. T. adr.: Jugobanka.
Jugoslavenska udružena banka d. d., podružnica. Tel. 3, 1-12, 1-13. T. adr.: Unionbanka.
Narodna banka Kr. Jugoslavije, filijala.
Prva hrvatska štedionica, podružnica, Jelačićev trg. Tel. 6, 1-39, 47. T. adr.: Praštediona.

SUTOMIŠĆICA (Primorska)
Mjesna zadruga za poljoprivredni kredit.
Seoska blagajna za štednju i zajmove zadr. reg. na n. j.

SV. HUBERT (Dunavska)
Sv. hubertska nova štedionica d. d.
Sv. hubertska pučka banka d. d.

SV. IVAN ZELINA (Savska)
Zelinska dionička štedionica. Tel. 2. T. adr.: Zelinska.

SVILAJNAC (Moravska)
Resavska banka.
Resavska štedionica. Tel. 18.
Resavska zadruga za kredit i štednju.
Svilajnačka izvozna i uvozna banka. Tel. 11.
Zanatlijska zadruga a. d.

SVIRĆE (Primorska)
Seoska blagajna za štednju i zajmove zadruga uknj. na n. j.

SV. LENART v SLOV. GOR. (Dravska)
Okrajna hranilnica.

SV. NEDELJA (Primorska)
Hrvatska zadruga za štednju i zajmove uknj. na n. j.

ŠABAC (Drinska)
Mačvanski kreditni zavod.
Narodna banka Kr. Jugoslavije, filijala.
Podrinska banka, Jevremova 19. Tel. 59.
Podrinska produktna banka, Karađorđeva 19. Tel. 70 i 72.
Privredna banka a. d., Jevremova 32. Tel. 94.
Šabačka banka, Masarykova 18. Tel. 40.
Šabačka izvozna banka, Jevremova 53. Tel. 6.
Šabačka okružna banka.
Šabačka štedionica.
Šabačka trgovačka banka, Karađorđeva 9. Tel. 37.
Šabačka zadruga za međusobno pomaganje i štednju, Karađorđeva 12. Tel. 86.

ŠAMAC BOSANSKI (Drinska)
Srpska banka d. d., Aleksandrova ul. Tel. 10.

ŠARENGRAD (Dunavska)
Hrvatska narodna štedionica d. d.

ŠARLEVIL (Dunavska)
Šarlevilska štedionica d. d.

ŠESTANOVAC (Primorska)
Mjesna zadruga za poljoprivredni kredit uknj. na n. j.

ŠIBENIK (Primorska)
Dalmatinska eskontna banka, filijala.
Gradska štedionica.
Ljubljanska kreditna banka d. d., podružnica, Kralja Krešimira obala 203. Tel. 18.
Mesna zadruga za poljoprivredni kredit.
Poljoprivredna zajmovna blagajna šibenske općine reg. zadr. s. n. j.
Srpska centralna banka, Dubrovnik, podružnica.
Šibenska okružna banka d .d., Varoš 207. Tel. 68.
Zadružna gospodarska banka d. d., Ljubljana, podružnica, Glavna 108. Tel. 16.

ŠID (Dunavska)
Slovenska banka d. d. Tel. 27.
Srpska kreditna banka u Vukovaru d. d. podružnica. Tel. 14.
Šidska štedionica d. d. Tel. 11.

ŠIDSKI BANOVCI (Dunavska)
Štedionica u Novim Banovcima d. d.

ŠKOFJA LOKA (Dravska)
Mestna hranilnica.

ŠOŠTANJ (Dravska)
Celjska posojilnica d. d., podružnica. Tel. 3. T. adr.: Posojilnica.

ŠTIP (Vardarska)
Bregalnička banka a. d., Crkvena ul. Tel. 6.

TEMERIN (Dunavska)
Štedionica i kreditna zajednica.
Prva temerinska predujmovna zadruga.
Štedionica zemljoradnika d. d. Tel. 5. T. adr.: Zemljorad. šted.
Temerinska štedionica d. d. Tel. 2.

TEŠANJ (Vrbaska)
Muslimanska trgovačka i poljodjelska banka d. d. Tel. 4.

TETOVO (Vardarska)
Tetovska kreditna banka, ul. Princeze Jelene 38. Tel. 29.
Tetovska trgovačko-industrijska banka, ul. Princeze Jelene 151. Tel. 15.

TITEL (Dunavska)
Prva titelska štedionica d. d. Tel. 16. T. adr.: Prva štedionica.

TOPOLA (sr. jasenički, Dunavska)
Topolska zadruga za štednju i kredit a. d.

TORŽA (Dunavska)
Toržanska štedionica d. d. Tel. 13. T. adr.: Štedionica.

TOVARIŠEVO (Dunavska)
Prva tovariška zadružna banka d. d.

TOVARNIK (Dunavska)
Narodno-kreditna zadruga d. d.

TRAVNIK (Drinska)
Hrvatska banka d. d. Tel. 7.
Prva hrvatska štedionica, filijala.

TREBINJE (Zetska)
Srpska kreditna banka d. d. Tel. 4.
Trgovačka banka d. d. Tel. 9. T. adr.: Trgovačka.

TRILJ (Primorska)
Hrvatska blagajna za štednju i zajmove reg. zadr. s. n. j.
Mjesna zadruga za poljoprivredni kredit uknj. na n. j.
Pučka štedionica reg. zadruga s o.j.

TROGIR (Primorska)
Mjesna zadruga za poljoprivredni kredit uknj. na n. j.
Pučka blagajna za štednju i zajmove zadr. uknj. na n. j.

TRSTENIK (Moravska)
Trstenička eskontna banka, a. d. Tel. 16.
Trstenička kreditna zadruga a. d. Tel. 5.
Trstenička privredna banka. Tel. 4.
Trstenička trgovačka banka. Tel. 12.
Zemljoradnička štedionica. Tel. 2.

TUČEPI (Primorska)
Hrvatska pučka blagajna za štednju i zajmove zadr. uknj. n. j.

Seljačka zadruga za štednju i zajmove uknj. sa n. j.

TUGARI (Primorska)
Mjesna zadruga za poljoprivredni kredit uknj. na n. j.

TUZLA (Drinska)
Muslimanska privredna zadruga.
Prva hrvatska štedionica filijala.
Srpska privredna zadruga.

UB (sr. tamnavski, Drinska)
Banka Tamnava. Tel. 9.
Ubska eskontna banka. Tel. 12.
Ubska štedionica.
Zemljoradnički kreditni zavod »Tamnava«. Tel. 7.

ULCINJ (Zetska)
Crnogorska banka a. d. Cetinje, zastupstvo.

ULJMA (Dunavska)
Uljmanska srpska banka.

UROŠEVAC (Vardarska)
Uroševačka banka. Tel. 1.
Uroševačka privredna banka, Kralja Aleksandra 152. Tel. 16. T. adr.: Privredna.

UZDIN (Dunavska)
»Konkordija« štedionica i kreditni zavod d. d.

UŽICE (Drinska)
Privredna banka a. d. Tel. 20.
Užička građanska štedionica.
Užička kreditna zadruga.
Užička oblasna zadruga.
Užička prometna banka.
Užička trgovačka banka, Tel. 10. T. adr.: Trgobanka.

VALJEVO (Drinska)
Valjevska okružna banka, Vojvode Mišića 15. Tel. 34.
Valjevska štedionica a. d., Vojvode Mišića 21. Tel. 20.

Valjevska Štedionica A. D.
Valjevo — Vojvode Mišića ulica
UPLAĆENA GLAVNICA 5.000.000 Din.
Osnovana 1871.
OBAVLJA SVE BANKARSKE POSLOVE!

Valjevska trgovačka banka, Prote Mateje 7. Tel. 39.
Valjevska zadruga, Aleksandrova. Tel. 28.

VARAŽDIN (Savska)
Gradska štedionica slob. i kralj. grada Varaždina, Gundulićeva 2. Tel. 19.
Hrvatska sveopća kreditna banka d. d., podružnica, Petrovićev trg 17. Tel. 18. T. adr.: Kredit.
Jugoslavenska banka d. d., podružnica, Gajeva 1. Tel. 9. T. adr.: Jugobanka.
Ljubljanska kreditna banka, podružnica.
Narodna banka Kraljevine Jugoslavije, podružnica, Jagićeva 2. Tel. 29.
Opća štedionica d. d., Župni trg. Tel 1-67.
Prva hrvatska štedionica, podružnica, Trg Slobode 7. Tel. 38. T. adr.: Prašteđiona.

VAREŠ (Drinska)
Hrvatska banka d. d.

VARVARIN (Moravska)
Varvarinska štedionica a. d.

VELALUKA NA KORČULI (Primorska)
Seoska blagajna.

VELES (Vardarska)
Hrvatska štedionica — filijala.
Južna banka a. d.
Veleška banka, Kralja Petra 159. Tel. 17.

VELIKA GORICA (Savska)
Prva hrvatska štedionica, podružnica. Tel. 1. T. adr.: Prašteđiona.

VELIKA KIKINDA (Dunavska)
Privredna banka d. d. Tel. 1-74, 1-97. T. adr.: Privredna banka.
Srpska banka d. d., Tel. 1-36. T. adr.: Srpska banka.
Vel. Kikindska centralna štedionica d. d. Tel. 1-32. T. adr.: Centralna štedionica.

VELIKI BEČKEREK (Dunavska)
Narodna banka Kraljevine Jugoslavije, filijala. Tel. 14.
Opšta privredna banka d. d. Tel. 10.
Prva hrvatska štedionica, filijala. Tel. 15, 88.
Srpska banka d. d. u Zagrebu, filijala. Tel. 3-06.
Srpska štedionica d. d. Tel. 81.
Vel. Bečkerečka pučka banka d. d.
Vel. Bečkerečka štedionica d. d. Tel. 16-52. T adr.: Štedionica.

VELIKO GRADIŠTE (Dunavska)
Gradištanska banka.
Građanska štedionica. Tel. 20. T. adr.: Štedionica

VELOSELO (Primorska)
Hrvatska seoska blagajna uknj. sa ogr. jamstvom.

VINKOVCI (Savska)
Filijala srpske kreditne banke d .d. u Vukovaru. Tel. 42.
Gradska štedionica općine Vinkovci. Tel. 1-24.
Jugoslavenska udružena banka d.d. podružnica. Tel. 29.
Prva hrvatska štedionica, podružnica. Tel. 85.
Prva vinkovačka vjeresijska banka. Tel. 17, 57.
Srpska štedionica d. d.

VINJANE (Primorska)
Hrvatska katolička pučka blagajna za štednju i zajmove uknj. na n. j.

VIRJE (Savska)
Hrvatska štedionica d. d. Tel. 7.

VIROVITICA (Savska)
Prva hrvatska štedionica podružnica. Tel. 23

VIRPAZAR (Zetska)
Crnogorska banka a. d. Cetinje, zastupstvo.

VIS (Primorska)
Hrvatska blagajna za štednju i zajmove zadr. uknj. na o. j.
Hrvatski dom u Visu zadr. reg. s o. j. j.
Pučka hrvatska štedionica reg. s. o. j.
Viška težačka blagajna dr. s. o. j.
Viška trgovačka blagajna.

VISOKO (Drinska)
Muslimanska banka d. d. Tel. 1.
Srpska banka i štedionica d. d.

VIŠEGRAD (Drinska)
Srpska prometna banka d. d.

VLADIMIROVAC (Dunavska)
»Steaya« zavod za štednju i kredit d. d.

VLASENICA (Drinska)
Srpska banka i štedionica d. d.

VLASOTINCI (Vardarska)
Vlasotinačka kreditna banka. Tel. 6.
Vlasotinačka trgovačka banka.
Vlasotinačka zadruga.

VODICE (Primorska)
Mesna zadruga za poljoprivredni kredit.

VRANJE (Vardarska)
Industrijska trgovačka banka. Tel. 6.
Vranjska banka.
Vranjska centralna banka. Tel. 26.
Vranjska kreditna banka. Tel. 9.
Vranjska privredna banka. Tel. 30.
Vranjska prometna banka za kredit i štednju a. d.

VRBANJ (Primorska)
Seoska blagajna za štednju i zajmove zadr. uknj. na n. j.

VRBNIK (Primorska)
Vrbnička zemljoradnička kreditna zadruga protokol. udr. s. n. j.

VRBOSKA (Primorska)
Seoska blagajna za štednju i zajmove uknj. na n. j.

VRBOVEC (Savska)
Vrbovačka dionička štediona. T. adr. Štediona.

VRBOVSKO (Savska)
Banka i štedionica Gorskog Kotara d. d., podružnica. Tel. 1. T. adr.: Banka.

VRGORAC (Primorska)
Pučka blagajna za štednju i zajmove uknj. na n. j.

VRHNIKA (Dravska)
Občinska hranilnica.

VRISNIK (Primorska)
Seoska blagajna za štednju i zajmove zadr. uknj. na n. j.

VRLIKA (Primorska)
Hrvatska blagajna.
Mjesna zadruga za poljoprivredni kredit.

VRNJAČKA BANJA (Moravska)
Vrnjačka privredna banka. Tel. 14.

VRŠAC (Dunavska)
Dragić Vladimira dr. banka.
»Lucaferul« zavod za štednju i kredit, Tel. 66. T. adr.: Lučaferul.
Narodna banka. filijala. Tel. 1-56.
Pančevačka pučka banka, filijala. Tel. 63.
Srpska banka d. d. u Zagrebu, filijala. Tel. 76.
Srpska zanatlijska banka. Tel. 76.
Trgovačka banka d. d. Tel. 37.
Vršačka banka d. d.

VUČITRN (Vardarska)
Vučitrnska kreditna banka. T. adr.: Banka.

VUKOVAR (Savka)
Hrvatska dionička štedionica. Tel. 33.
Jugoslavenska banka d. d., filijala.
Prva hrvatska štedionica, podružnica.
Srpska kreditna banka d. d. Tel. 50.

ZAGREB (Savska)
Banka I. Kreuzer d. d., Zrinjski trg 14. Tel. 41-41. T. adr.: Kreutzerbanka.

Banka i mjenjačnica Maravić i Jeren, Trg Kralja Tomislava 13. Tel. 64-69.

Banka za trgovinu i promet d. d., Preradovićeva 16. Tel. 27-43.

Bankovno i komanditno društvo A. Rein i drug, Ilica 15. Tel. 37-05. centrala Gajeva 8. Tel. 37-04., filijala. T. adr.: Banka Rein.

Glavna kolektura Državne Razr. Lutrije

BANKOVNO KOMANDITNO DRUŠTVO

A. Rein i Drug

ZAGREB

Ilica 15. — Gajeva ul. 8.

Bankovno i mjenjačno d. d., Jurišićeva 18. Tel. 36-26. T. adr.: Menba.

Bosanska industrijalna i trgovačka banka d d., podružnica. Zrinjski trg 9. centrala Beograd. Podružnice: Novi Sad, Sarajevo, Split, Tuzla. Tel. 31-48, 64-47, 31-49. T. adr.: Bosnabanka.

Braća Turković, bankarska radnja d. d., Zrinjski trg 1. Tel. 38-14, 38-15. T. adr.: Banka Turković.

Češkoslovenska banka d. d., Trg Kralja Tomislava 19. Tel. 22-43, 84-84. T. adr.: Čehobanka. Podružnice: Bjelovar, Daruvar, Šid, Ilog, Kovačica. Ekspoziture: Hercegovac, Aragač, Erdevik, Tadina.

Depozitna banka d. d., Tomašićeva 10. Tel. 36-79. T. adr.: Depozitna banka.

Diskontna banka d. d., Zrinjski trg 19. Tel. 62-40, 62-41. T. adr.: Diskont.

Državna hipotekarna banka kraljevine Jugoslavije, filijala, Vlaška 53. Tel. 45-53, 45-55, 45-56. T. adr.: Državna hipotekarna.

Građansko dionička štedionica (Daruvar) podružnica Zagreb, Masarykova 15. (daje lombardne zajmove na robu). Tel. 75-41.

Gradska štedionica općine slob. i kr. glavnog grada Zagreba, Jelačićev trg 10a. Tel. 22-22, 22-23, 22-24. T. adr.: Gradska.

»Hermes« trgovačko dioničko društvo, (prodaja srećaka i trg. vrijednosnih papira), Pod zidom 6. Tel. 32-85. T. adr.: Hermes.

Hrvatska banka d. d., Preobraženska 4. Tel. 57-43, 57-42, 57-45. T. adr.: Hrvatska banka. Podružnica: Sušak Strossmayerova 6.

Hrvatska banka za promet nekretninama d. d., Zrinjski trg 7. Tel. 54-54.

Hrvatska gospodarska banka d. d., Petrinjska 4. Tel. 37-17. T. adr.: Gorpodarska banka.

Hrvatska katolička banka d. d., Jurišićeva 10. Tel. 58,41, 53-02. T. adr.: Katolička banka.

Hrvatska poljodjelska banka dioničarsko društvo, Smičiklasova 17. Tel. 30-03, 30-04, 30-05. T. adr.: Poljodelska. Podružnice: Sarajevo, Sušak. Uspostave: Cabar, Bribir, Hreljin.

Hrvatska seljačka zadružna banka d. d.

Hrvatska sveopća kreditna banka d. d., Ilica 25. Tel. 64-40, 64-41, 64-42, 64-43, 64-44. Podružnice: Karlovac, Sušak, Varaždin, Subotica. T. adr.: Kredit.

Hrv. opći vjeresijski zavod d. d., Ilica 21. I. Tel. 35-96, 35-98. T. adr.: Vjeresija. Podružnica: Osijek. Domovinska banka kao podružnica Hrv. opć. vjer. zavoda.

Hrvatsko-slavonska banka za parcelaciju i kolonizaciju d. d., Boškovićeva 33. Tel. 36-95. T. adr.: Centrum.

Jugoslavenska banka d d ,Jelačićev trg 26. Tel. 34-51, 34-52, 34-53, 34-54, 34-55. Podružnice: Beograd, Brod na Savi, Crikvenica, Karlovac, Ljubljana, Novi Sad, Novi, Osijek, Sombor, Subotica, Sušak, Varaždin, Vukovar. T. adr.: Jugobanka. Ispostava: Stari Bečej.

Jugolavenska udružena banka d. d., Zrinjski trg 7. Tel. 54-50, 54-51, 54-52, 54-53, 54-54. Podružnice: Zagreb Ilica 3. Dubrovnik, Maribor, Novi Sad, Osijek, Petrinja, Sarajevo, Subotica, Sušak, Vinkovci. T. adr.: Unionbanka.

Komercijalna banka d. d. Amruševa ul. 5. Tel. 39-09, 39-10. T.adr.: Komercijalna. filijala: Ljubljana, Mestni trg. Tel. 20-05.

Kontrolna banka za trgovinu i industriju d. d., Zrinjski trg 8. Tel. 46-29 T. adr.: Kontrolna.

Ljubljanska kreditna banka, podruž-

Gradska Štedionica

Općine Slob. i Kr. Glavnog Grada ZAGREBA

Obavlja najkulantnije sve burzovne i ostale bankovne poslove.

Iznajmljuje sigurnosne pretince (Safe-Depot).

ZA SVE OBAVEZE, A NAPOSE ZA ULOŠKE JAMČI OPĆINA SLOB. I KR. GLAVNOG GRADA ZAGREBA

nica, trg Burze 5. Tel. 28-87, 81-99. T. adr.: Ljubljanska banka. Podružnice: Split, Šibenik, Metković, Sarajevo, Novi Sad, Varaždin.

Međunarodna banka d. d., Nikolićeva 7. Tel. 23-98, 23-97, 23-99. T. adr.: Interbank.

»Merkur« banka Herzog, Schön i drug, k. d., Jelačićev trg 21. Tel. 38-27. T. adr.: Merkurbanka.

Narodna banka Kraljevine Jugoslavije, filijala, Jurišićeva 17. Tel. 33-27, 33-28, 33-29.

Obrtna udruga za štednju i predujam, Gundulićeva 5. Tel. 58-81. T. adr.: Obrtna udruga.

Opšte jugoslavensko bankarsko društvo a. d. Jurišićeva 22. Tel. 54-42, 54-43, 54-44, 54-45, 54-46, 54-47. T. adr.: Bankverein. filijale: Beograd, Ljubljana, Novi Sad.

Poštanska štedionica Kraljevine Jugoslavije filijala, Račkoga 5. Tel. 34-42, 34-43, 34-41. T. adr.: Poštediona.

Prva hrvatska obrtna banka d. d., Ilica 38. Tel. 66-41, 66-42, 66-43, 66-44. T. adr.: Obrtbanka.

-o-o—o-o—o-o—o-o—o-o—o-o—o-o-

PRVA HRVATSKA

Obrtna Banka D. D.

ZAGREB

Dionička glavnica Din. 15,000.000.—
Pričuve Din. 2,710.000.—
U vlastitoj zgradi — Ilica 38

Giro račun kod Narodne banke
Račun kod Poštanske štedionice br. 33.251
DAJE ZAJMOVE obrtnicima, trgovcima i industrijalcima.
ESKONTIRA mjenice i čekove.
OBAVLJA burzovne poslove i isplatne naloge, te izdaje čekove i kreditna pisma na sva tu- i inozemna mjesta.
UKAMAĆUJE uloške najpovoljnije.
OBAVLJA sve bankovne transakcije najkulantnije.

-o-o—o-o—o-o—o-o—o-o—o-o—o-o-

Prva hrvatska štedionica, Ilica 5. Tel. 24-41, 24-54, 24-50, 24-51, 24-56. Podružnice: Zagreb, Ilica 117-a. Tel. 24-57; Mihanovićeva 1. (Hotel Esplanade). Tel. 24-58; Vlaška 86. Tel. 24-59; Bačka Palanka. Tel. 22; Bakar. Tel. 6; Banja Luka. Tel. 48; Beograd. Tel. 26-853, 26-854; Bihać. Tel. 13; Bjelovar. Tel. 26; Brčko. Tel. 16; Brod n. S. Tel. 14; Celje. Tel. 33, 37; Crikvenica. Tel. 2; Čakovec. Tel. 91. Daruvar. Tel. 17; Delnice. Tel. 4; Derventa. Tel. 26; Đakovo. Tel. 4, 18, Dubrovnik. Tel. 32; Gospić; Karlovac. Tel. 1-38; Kraljevica. Tel. 6; Križevci. Tel. 35; Ljubljana. Tel. 20-11; Maribor. Tel. 23-17, 23-18; Mitrovica. Tel. 78; Mostar. Tel. 58; Nova Gradiška. Tel. 17; Novi Sad. Tel. 23-65; Niš, Ogulin. Tel. 15; Osijek. Tel. 2-95, 1-09; Pakrac, Podr. Slatina; Požega. Tel. 19; Rab, Ruma, Sarajevo. Tel. 1-07, 3-38; Senj. Tel. 22, Sisak. Tel. 37; Skoplje. Tel. 1-04; Split. Tel. 3-33; Subotica. Tel. 4-50, 4-51; Sušak. Tel. 61-39; Travnik. Tel. 17; Tuzla. Tel. 73; Varaždin. Tel. 38, Vel. Bečkerek. Tel. 88, 15; Vel. Gorica. Tel. 1; Vinkovci. Tel. 85; Virovitica. Tel. 23; Vukovar. Tel. 15; Zemun. Tel. 40-43. T. adr.: Prištediona.

Samujlović M. k. d., kolodvorska mjenjačnica, Glavni kolodvor. Tel. 56-38. eksp.: Trg Kralja Tomislava 19. Tel. 84-24.

Srpska banka d. d., Jurišićeva 4. Tel. 41-86, 41-87, 41-88, 41-89, 41-90, 41-91. Podružnice: Dubrovnik, Knin, Novi Sad, Pančevo, Sombor, Split Sremska Mitrovica, Subotica, Vel. Bečkerek, Vršac. Ekspoziture: Kaniža, Palanka Bačka, Ada, Senta T. adr.: Srbanka.

Srpska kreditna zadruga, Nikolićeva 11/II.

Srpska privredna banka d. d., Ilica 7. Tel. 36-15, 36-16, 24-92. T. adr.: Pribanka.

Sveopća vjeresijska zadruga, Bakačeva ul. 5/I. Podružnica: Klanjec.

Štedionica i zalagaonica d. d., Preradovićeva 4. Tel. 63-14. T. adr.: Zalagaonica.

Štedionica Savske banovine, Radićev trg 6. Tel. 32-56.

Trgovinska banka d. d., Petrinjska 7. Tel. 20-03. T. adr.: Trgobanka.

Zadružna pučka štedionica kao zadruga u Zagrebu, Trg Kralja Tomislava 21. Tel. 21-09.

Zadružna sveza, zadruga u Zagrebu, Trg kralja Tomislava 21. Tel. 21-09. T. adr.: Svezadružna

Zanatska banka kraljevine Jugoslavije, glavna filijala, Frankopanska 5. Tel. 64-96. T. dr.: Zanatska. Centrala: Beograd. Filijale: Ljubljana, Sarajevo.

Zemljovjeresijska banka d. d., Jelačićev trg 4.

ZAGROVIĆ (Primorska)
Zagrovačka zemljoradnička kreditna zadruga reg. s o. j.

ZAGVOZD (Primorska)
Hrvatska blagajna za štednju i zajmove zadr. uknj. na n. j.
Seoska blagajna za štednju i zajmove zadr. uknj. na n. j.

ZAJEČAR (Moravska)
Generalna banka Rajković i Stajković a. d., Kralja Petra trg Tel. 30.
Industrijska privredna zadruga a. d. Tel. 19.
Okružna timočka banka, Pašićeva 28. Tel. 4.
Trgovačka banka »Luvr«, Kralja Petra Trg. Tel. 3.
Trgovačka prometna banka.
Zaječarska timočka banka. T. adr.: Zajebanka.
Zaječarska trgovačka banka »Luvr«, Knežev trg 2. Tel. 3. T. adr.: Banka Luvr.
Zaječarska zadruga za međusobno pomaganje i štednju.

ZAOSTROG (Primorska)
Hrvatska pučka blagajna za štednju i zajmove reg. s o. j.

ZASTRAŠIŠĆE (Primorska)
Seoska blagj. zadruga za štednju i zajmove ukn. na n. j.

ZAVIDOVIĆI (Drinska)
Srpska banka d. d. T. adr.: Srpska banka.

ZAVOJANE (Primorska)
Mjesna zadruga za poljoprivredni kredit uknj. na n. j.

ZEMUN (Beograd)
Njemačka pučka štedionica d. d. III.
Prva hrvatska štedionica d. d. Tel. 43. Podružnica.
Sasson Ester.
Srpska narodna štedionica d. d. Tel. 1-44.
Trgovačka banka d. d. Tel. 59.
Zemunska štedionica a. d. Tel. 90.

ZLATAR (Savska)
Agrarna štedionica d. d.

ZLOSELA (Primorska)
Mesna zadruga za poljoprivredni kredit.

Opšte Jugoslovensko Bankarsko Društvo A. D.
Société Générale de Banque Yougoslave S. A.
Allgemeiner Jugoslavischer Bank-Verein A. G.

Sièges principaux — Glavni zavodi — Hauptanstalten:
BEOGRAD Čika Ljubina 20 ZAGREB Jurišićeva ul. 22
Succursales — Filijale — Filialen:
LJUBLJANA Aleksandrova cesta 6 NOVI SAD Kralja Aleksandra 7
Télégrammes — Brzojavni naslov — Drahtanschrift: BANKVEREIN
Capital versé — Uplaćena osnovna glavnica — Eingezahltes Kapital: Din. 100,000.000.—
Réserves — Rezerve — Reserven: Din. 27,500.000.—
Banques patronnantes — Patronatski zavodi — Patronanzinstitute:
BANQUE BELGE POUR L'ÉTRANGER, BRUXELLES
WIENER BANK-VEREIN, WIEN
BASLER HANDELSBANK, BASEL
BÖHMISCHE UNION-BANK, PRAG

ŽABALJ (Dunavska)
Temerinska štedionica d. d. filijala. Tel. 4. T. adr.: Temer. šted.
Žabaljska prva štedionica d. d.

ŽABARI (sr. moravski, Moravska)
Moravska štedionica. Tel. 4.
Moravska trgovačka banka. Tel. 12.

ŽAGUBICA (sr. homoljski, Moravska)
Homoljska banka. Tel. 3.
Homoljska privredna banka. Tel. 6.

ŽEŽEVICA (Primorska)
Prva krajiška seoska blagajna zadr. uknj. na n. j.

ŽRNOVICA (Primorska)
Hrvatska pučka blagajna za šted. i zajmova uknj. na n. j.

ŽUPA GORNJA, pošta MLINI (Zetska)
Potrošna obrtna zadruga.

ŽUPANJA (Savska)
Hrvatska dionička štedionica. Tel. 7.

ŽUPA RAŠĆANE (Primorska)
Blagajna za štednju i zajmove zadr. uknj. na n. j.
Mjesna zadruga za poljoprivredni kredit uknj. na n. j.

ZALAGAONICE

Lombards — Leihhäuser — Pawnshops — Monti di pietà

ZAGREB (Savska)
Zalagaonica i dražbovaonica d. d., Preradovićeva 4. Tel. 63-14. Tel. adr.: Zalagaonica.
Zalagaonica Srpske privredne banke, Jurišićeva 7. Tel. 24-92.

Osiguravajući zavodi

Sociétés d'assurance — Versicherungsgesellschaften — Insurance companies — Società d' assicurazione

BEOGRAD
»Anker«, opšte osiguravajuće a. d., Wien, direkcija za Kralj. Jugoslaviju, Dečanska 33. Tel. 20-336. Podružnice: Ljubljana, Osijek, Subotica, Zagreb; zastupstva: Dubrovnik, Jagodina, Maribor, Mostar, Niš, Novi Sad, Sarajevo, Sušak, Skoplje, Split, Tetovo, Vel. Bečkerek.

„Anker"

OPŠTE OSIGURAVAJUĆE AKC. DRUŠTVO
DIREKCIJA ZA KRALJEVINU JUGOSLAVIJU U BEOGRADU
Dečanska ul. br. 33.
Osnovano 1858 god.
Telefon br. 20-336
Filijale i zastupstva u svim većim mestima Jugoslavije.
vrši sva osiguranja života, požara i nesretnog slučaja po najpovoljnijim uslovima.

Assicurazioni Generali, direkcija za Kralj. Jugoslaviju, Prestolonasled. trg 35. Tel. 25-696. T. adr.: Generali.
Beogradska zadruga a. d., Hercegovačka 1. Tel. 20-020, 20-021, 20-023. 20-022, 20-025.
»Dunav« a. d. filijala, Kralja Petra 52. Tel. 24-678.
»Croatia«, osiguravajuća zadruga, Zagreb. Filijala: Prestolonaslednikov trg 38/II. Tel. 22-636.
Evropsko a. d. za osiguranje robe i putničkog prtljaga, Prestolonasl. trg 5. Tel. 20-802. T. adr.: Evropsko.
»Feniks« društvo za osig. života, Kn. Ljubice 15. Tel. 23-061, 23-008. T. adr.: Feniks
»Herceg-Bosna«, opšte osiguravajuće društvo, Dobrinjska 10/IV. Tel. 22-537. Podružnice: Ljubljana, Novi Sad, Osijek, Sarajevo, Sombor, Subotica, Vel. Bečkerek, Sombor,
Jadransko osiguravajuće društvo, Trst. Filijala: Knežev Spomenik 5. (Palata »Riunione«. Tel. 23-940.
»Jugoslavija« opšte osiguravajuće društvo, Knez Mihailova 35. Tel. 20-151, 20-152.
»La Nationale«, francusko osiguravajuće društvo, Vuka Karadžića 3. Tel. 20-744.
»Rosia-Fonsier« društvo za osiguranje i reosiguranje, Pašićeva 24. Tel. 25-293.
»Sava«, opšte osiguravajuće d. d. Beogradska direkcija, Prestolonaslednikov trg 35/I. Tel. 21-707.
»Srbija« prvo srpsko društvo za osiguranje, Knez Mihailova 26. Tel. 26-713, 22-583.

„Srbija"

PRVO SRPSKO DRUŠTVO ZA OSIGURANJE U BEOGRADU OSNOVANO 1905 GODINE

	Dinara
Akcionarski kapital potpuno uplaćen	10,000.000,—
Fondovi i rezerve	28,452.069,84
Tekući računi kod banaka	24,878.014,95
Nepokretnosti u Beogradu i N. Sadu	8,346.745,86
Premije i dažbine života i elementara	11,756.225,01
Štete života i elementara	3,215.937,23
Postignuta dobit	2,777.895,70
Osigurani kapital u životu	62,581.929.—

»Slavija«, jugosl. osiguravajuća banka, Ljubljana. Filijala: Prestolonaslednikov trg 42. Tel. 21-919.
»Šumadija« prvo srpsko društvo za osiguranje i reosiguranje, Vuka Karadžića 10. Tel. 20-803, 24-675.
Royal Exchange assurance, Knez Mihailova 28.
»Triglav«, Knez Mihailova 17. Tel. 22-798.
»Union« francusko os. društvo, ugao Frankopanske i Krunske 13. Tel. 20-364.
Uzajamno osiguravajuće društvo iz Ljubljane, Vase Čarapića 10/I. Tel. 23-964.
»Vardar« akcionarsko osiguravajuće društvo, Terazije 25. Tel. 21-635.

DUBROVNIK (Zetska)
»Croatia« osiguravajuća zadruga, Zagreb; zastupstvo.
»Dunav« osiguravajuće d. d., Zagreb; zastupstvo.
»Feniks« društvo za osiguranje života, Beč; zastupstvo.
Jadransko osiguravajuće društvo, Trst; zastupstvo.
»Jugoslavija« opšte osiguravajuće društvo, Beograd; zastupstvo.
»La National« osiguravajuće društvo, Pariz; zastupstvo.
»Sava« opće osiguravajuće d. d., Zagreb; zastupstvo.
»Srbija« prvo srpsko društvo za osiranje, Beograd; zastupstvo.
»Šumadija« prvo srpsko društvo za osiguranje i reosiguranje, Beograd; zastupstvo.
»Triglav« društvo za osiguranje i reosiguranje, Zagreb; zastupstvo.
»Union« osiguravajuće društvo, Pariz; zastupstvo.
»Vardar« akcionarsko osiguravajuće

Assicurazioni Generali u Trstu

OSNOVANO 1831.
Generalno pretstavništvo i Direkcija za Kraljevinu Jugoslaviju
B E O G R A D
Prestolonaslednikov trg 35
(u vlastitoj palati)
Telefon broj 25-696
Društvena garantna sretstva godine 1931 obračunata u Din. preko
4.400,000.000.—
Isplaćene štete osiguranicima od osnutka društva obračunate u Din.
27.500,000.000.—
Osiguranja života na snazi koncem god. 1931 obračunata u Din. preko
18.260,000.000.—

Društvo vrši pod vrlo povoljnim uslovima **osiguranja života u svim kombinacijama**
Filijalna direkcija u **Z A G R E B U**
Zrinjski trg 3 — Telefon 21-46
Glavna zastupstva u LJUBLJANI, OSIJEKU, SARAJEVU, NOVOM SADU kao i zastupstva u svim većim gradovima Kraljevine
309

društvo, Beograd; zastupstvo.

LJUBLJANA (Dravska)
»Anker« splošna zavarovalna družba, podružnica, Kralja Petra trg 8. Tel. 23-84. T. adr.: Anker.
Potrošna obrtna zadruga.
Assicurazioni Generali, zavarovalna družba v Trstu. Sv. Petra cesta 2. Tel. 24-34.
Commercial Union, zavarovalna delniška družba v Ljubljani, Sv. Petra cesta 24. Tel. 32-01.
»Croatia« zavarovalna zadruga v Zagrebu, podružnica za Slovenijo v Ljubljani, Šelenburgova ulica 4. Tel. 23-36. T. adr.: Croatia.
Dunav, zavarovalna zadruga v Zagrebu, podružnica za Slovenijo v Ljubljani, Aleksandrova c. 12. Tel. 23-86.
»Feniks« zavarovalna družba za življenje, Aleksandrova cesta 12. Tel. 29-53. T. adr.: Feniks Ljubljana.
Herceg Bosna, splošna zavarovalna družba. Glavno zastopstvo za Slovenijo v Ljubljani, Šelenburgova ulica 7. Tel. 26-55. T. adr.: Herzegbosna.
Internationale Unfall und Schanden verzicherungs A. G., Ljubljana, Bethovenova ulica 4.
Jadranska zavarovalna družba v Ljubljani, filijalna direkcija za Slovenijo, Beethovnova ulica 4. Tel. 29-37. T. adr.: Riunione.
»Jugoslavija« splošna zavarovalna družba, ravnateljstvo za Slovenijo v Ljubljani, Dunajska cesta. Tel. 25-71. T. adr.: Jugoosiguranje
Rosija-Fonsier, zavarovalna in pozavarovalna družba Ljubljana, Komenskega ulica 18.
»Royal Echange Assurance« Šelenburgova ulica 7. Tel. 22-60. T. adr.: Foxhound.
»Sava« obča zavarovalna delniška društva, generalni zastop za Slovenijo, Sv. Petra cesta 2. Tel. 24-34. T. adr.: Sigursava Ljubljana.
»Slavija« jugoslovanska zavarovalna banka. Gosposka ulica 12. Tel. 21-76. T. adr.: Banka Slavija.
Vardar, delniška zavarovalna družba podružnica, Aleksandrova cesta 12. Tel. 29-17. T. adr.: Osigvardar
Vzajemna zavarovalnica v Ljubljani, požarni oddelak, Miklošičeva cesta 21. Tel. 25-22. T. adr.: Vzajamna.
Zavarovalnica in pozavarovalnica »Triglav« generalno zastopstvo za Slovenijo. Dalmatinova ulica 11. Tel. 29-29. T. adr.: Sigurtriglav

NOVI SAD (Dunavska)
»Croatia« (zastupstvo) Adamovićevo L. 146.
Dobrotvor kao filijala »Srbije« prvog srpskog društva za osiguranje u Beogradu, fil. Novi Sad.
»Dunav« osiguravajuće d. d. u Zagrebu, subdirekcija Novi Sad, Železnička 96. Tel. 23-52. T. adr.: Osiguranje Dunav Novisad.
»Feniks« Kralja Aleksandra 3. Tel. 28-98.
Herceg Bosna, Trg Oslobođenja 9. Tel. 23-59.
Jadransko osiguravajuće društvo, Vilzonov trg 4. Tel. 22-36.
»Jugoslavija« opšte osiguravajuće društvo Beograd, filijalna direkcija Novisad, Petra Zrinjskog 36. Tel. 20-55. T. adr.: Jugoosiguranje.
»La National«, Beogradski kej 2.
»Rosija-Fonsier, Njegoševa 6. Tel. 24-41. »Slavija« Njegoševa 10. Tel. 28-28.
»Sava» Miletićeva 19. Tel. 21-82.
»Triglav« Futoški put 6. Tel. 24-84.
»Vardar« Trg Oslobođenja 6. Tel. 25-98.

OMIŠ (Primorska)
»Providnost«, osiguravajuća zadruga, Zagreb; podružnica.

OSIJEK (Savska)
»Anker« opće osiguravajuće društvo, glav. zastupstvo, Osijek, Radićeva ul. 12. Tel. 531.
»Beogradska zadruga«, I. Strossmayerova ulica.
»Croatia« osiguravajuća zadruga u Zagrebu, podružnica I. Jägerova 3. Tel. 1-60.
»Dunav«, zavarovalna zadruga v Zagrebu, podružnica za Slovenijo v Ljubljani, Aleksandrova c. 12. Beogradu, fil. Novi Sad.
»Dunav« osiguravajuće d. d. Zagreb, podružnica I. Aleksandrova. Tel. br. 92.
»Feniks« osiguravajuće društvo, filijala, direkcija I. Županijska 15. Tel. 4-43.
»Herceg Bosna« opće osiguravajuće društvo Beograd, glav. zastupstvo Osijek I, Trg Kralja Petra 3. Tel. 4-36.
Jadransko siguravajuće društvo u Trstu, genral. zastupstvo I. Kapucinska ul. Tel. 51.
»Jugoslavija«, opće osiguravajuće društvo u Beogradu, ravnateljstvo I. Radićeva ul. Tel. 60.
»Nacionale« osig. društvo, I. Karadžićeva ul.
Osiguravajuće društvo »Sava«, glavno zastupstvo I. Aleksandrova 17. Tel. 1-75.
»Rosija Fonsier«, društvo za osiguranje i reosiguranje u Beogradu, gen. zastupstvo I. Trg Kralja Petra 7. Tel. 1-54.
»Slavija«, osiguravajuća banka, podružnica, I. Radićeva 14. Tel. 6-86.
»Srbija«, I. Kapucinska 23.
»Triglav«, I. Jägerova ul.
»Vardar«, I. Županijska 1.
»Zora« osig. zavod. zastupstvo, I. Gajev trg 4. Tel. 2-79.

SARAJEVO (Drinska)
»Anker« opšte osiguravajuće društvo, Wien, zastupstvo, Aleksandrova 38.
Bankovno osiguravajući zavod »Beogradska zadruga«, Beograd; zastupstvo.
Bankarska radnja Vojnović i drug, Ćukovićeva 4. Tel. 1-80.
»Croatia« osiguravajuća zadruga, Zagreb; Preradovićeva 1. Tel. 6-24.
»Dunav« osiguravajuće d. d., Zagreb; Kralja Petra 19. Tel. 1-18.
»Feniks« društvo za osiguranje života, Wien; Sime Milutinovića 7. Tel. 5.
»Herceg Bosna« zemaljski osiguravajući zavod, Beograd; Prestolonaslednika Petra ul. Tel. 2-08.
Jadransko osiguravajuće društvo, Trst; Strossmayerova 3. Tel. 2-53.
»Jugoslavija« opšte osiguravajuće društvo, Beograd; Kralja Petra 17. Tel. 3-00.
»L'Union« francusko društvo za osiguranje, Paris.
»La Nationale« francusko osiguravajuće društvo, Paris.
»Nada« sveopće osiguravajuće društvo, Preradovićeva 1. Tel. 6-61.
»Rosia Fonsier« društvo za osiguranje i reosiguranje, Beograd; zastupnik: Bosanski kreditni zavod. Tel. 4-11.
»Sava« opće osiguravajuće društvo, Zagreb; zgrada Zemaljske banke. Tel. 9-67.
»Slavija«, jugoslavenska osiguravajuća banka, Ljubljana, Vojvode Stepe Obala. Tel. 2-27.
»Srbija« prvo srpsko društvo za osi-

Royal Exchange Assurance

ENGLESKO OSIGURAVAJUĆE DRUŠTVO

OSNOVANO 1720.

Ukupna imovina L 23.170.353 »18« 8

Generalna Agencija za Kraljevinu Jugoslaviju Knez Mihajlova 28. — BEOGRAD
Vrši osiguranja protivu požara, automobilskih šteta i nezgoda, nesrećnih slučajeva, provalne krađe, dužnosti jamstva, loma stakla, zemljotresa i rata.

GLAVNA PRETSTAVNIŠTVA u Zagrebu, Ljubljani, Skoplju, Splitu, Sarajevu, Bitolju, Velikom Bečkereku i svim većim mestima u državi.

Jadransko Osiguravajuće Društvo

Osnovano god. 1838.
Akcijski kapital Lit. 100,000.000.—
Uplaćeno Lit. 40,000.000.—
Garancijski fondovi Lit. 826,848.297.—
Direkcija za Kraljevinu Jugoslaviju Zagreb, Hatzova 10, — tel. 67-01, 67-02, 67-03.
Naslov za brzojave: R I U N I O N E.

Filijalna direkcija BEOGRAD
Filijalna direkcija LJUBLJANA

GENERALNA ZASTUPSTVA:
NOVI SAD, OSIJEK, SARAJEVO, SKOPLJE, SPLIT, SUBOTICA, SUŠAK, VELIKA KIKINDA, VELIKI BEČKEREK I VRŠAC.

ZASTUPSTVA U SVIM VEĆIM MJESTIMA PREUZIMA SVE VRSTI OSIGURANJA UZ POVOLJNE UVJETE I PREMIJE



Zagreb, Amruševa ulica 19.



Zagreb, Hatzova ulica 10.



Beograd, Knežev Spomenik 5.

„Internationale“

DRUŠTVO ZA OSIGURANJE PROTIV NEZGODA I ŠTETA U BEČU.

Osnovano god. 1890.

Akcijski kapital potpuno uplaćen austr. šil. 2,400.000.—

Garanc. fond austr. šil. 29,840.861.—
Direkcija za Kraljevinu Jugoslaviju, Zagreb, Hatzova 10, — tel. 67-03
Naslov za brzojave: INTERUN

FILIJALNE DIREKCIJE I GEN. ZAST. Beograd, Ljubljana, Novi Sad, Osijek, Sarajevo, Skoplje, Split, Subotica, Sušak, Velika Kikinda, Veliki Bečkerek i Vršac.

ZASTUPSTVA U SVIM VEĆIM MJESTIMA

PREUZIMA OSIGURANJA PROTIV NEZGODA, ZAKON. DUŽNOSTI, JAMSTVA I AUTOMOBILA.

guranje, Beograd.
»Šumadija« prvo srpsko društvo za osiguranje i reosiguranje, Beograd; zast. Amerikansko-srpska banka, Kralja Petra 29. Tel. 2-30.
»Triglav« društvo za osiguranje i reosiguranje, Zagreb; Aleksandrova 74.
Uzajamno osiguravajuće društvo, Ljubljana; Vojvode Stepe Obala.
»Vardar« akcionarsko osiguravajuće društvo, Beograd; Sokolska 1 Tel. 3-67.

SPLIT (Primorska)
»Assicurazioni Generali«, Trst; zastupstvo.
Beogradska zadruga, Beograd; zastupstvo.
»Croatia« osiguravajuća zadruga, Zagreb; zastupstvo Klaićeva Poljana. Tel. 2-08.
»Dunav« narodno osig. d. d., Zagreb; zastupstvo.
»Feniks« društvo za osiguranje života, Wien; zastupstvo.
»Herceg-Bosna« zemaljski osig. zavod, Beograd; zastupstvo.
Jadransko osiguravajuće društvo, Stari Pazar 2. Tel. 15. T. adr.: Rismondo.
»Jugoslavija« srpsko društvo za osiguranje i reosiguranje, Beograd; zastupstvo.
»La National« društvo za osiguranje proti požara, Paris; zastupstvo.
»Meridionale«, Trst; zastupstvo.
»Riunione Adriatica di Sicurta« osiguravajuće društvo na akcije, Trst; zastupstvo.
»Rosia-Fonsier«, Beograd; zastupstvo.
»Sava« opće osiguravajuće d. d., Zagreb; zastupstvo, Narodni trg 7. Tel. 1-52.
»Srbija« prvo srpsko društvo za osiguranje, Beograd; zastupstvo.
»Šumadija« društvo za osiguranje, Beograd; zastupstvo.
»Triglav« društvo za osiguranje, Zagreb; zastupstvo.
»Union« osiguravajuće društvo, Paris; zastupstvo.
Vzajemna zavarovalnica, Ljubljana; zastupstvo.

SUBOTICA (Dunavska)
»Adrija« osiguravajuće društvo, Fra Jese trg 15. Tel. 30.
»Anker« osiguravajuće društvo, P. Kujundžića 5.
Beogradska zadruga a. d., Gradska štedionica. Tel. 4-00, 4-24.
»Croatia« osiguravajuća zadruga u Zagrebu, glav. zastupstvo u Subotici, »Osiguravajuća Praha«. Tel 5-47. Trg. Voj. Putnika 10.
»Dunav« osiguravajuće društvo, Vilzonova 8. Tel. 7-97.
»Feniks«, osiguravajuće društvo, Kr. Aleksandra 6. Tel. 3-34.
»Herceg-Bosna« osiguravajuće društvo, Park Kr. Petra 6. Tel. 3-99.
Jadransko osiguravajuće društvo u Trstu, gen. zastupstvo Subotica, Jelačićeva 5. Tel. 3-93. T. adr.: »Riunione Subotica.
»Jugoslavija« osiguravajuće društvo Kr. Aleksandra 7. Tel. 3-03.
»L' Union« osiguravajuće društvo Vilzonova 24.
»Rosija Fonsier« osiguravajuće društvo, Kr. Aleksandra 4. Tel. 3-50.
»Sava« osiguravajuće društvo, Strossmayerova 11. Tel. 20.
Subotička trgovačka i industrijska banka d. d., Vilsonova 25. Tel. 3-82. T. adr.: Trade.
»Šumadija« osiguravajuće društvo« P. Dobanovačkog 1. Tel. 2.
»Triglav« osiguravajuće društvo, Jelačićeva 1. Tel. 3-07, 7-31.

VELIKI BEČKEREK (Dunavska)
»Anker« osiguravajućeg društva zastupstvo.
Beogradske zadruge, osigur. društva zastupstvo.
»Comercial Union« osiguravajućeg društva zastupstvo.
»Croatia« osiguravajuća zadruga, zastupstvo. Tel. 2-08.
»Dunav« osiguravajućeg društva zastupstvo. Tel. 1-08.
»Herceg-Bosna« osiguravajućeg društva zastupstvo. Tel. 76.
»Jadransko osiguravajuće društvo«; zastupstvo. Tel. 2-22.
»Jugoslavija« osiguravajućeg društva zastupstvo. Tel. 2-50.
»La National« osiguravajućeg društva zastupstvo.
»Phöniks« osiguravajućeg društva zastupstvo. Tel. 1-78.
»Rosia Fonsier« osiguravajućeg društva zastupstvo. Tel. 1-53.
»Royal Exchange« osiguravajućeg društva zastupstvo.
»Sava« osiguravajućeg društva zastupstvo. Tel. 79.
»Slavija« osiguravajućeg društva zastupstvo.
»Srbija« osiguravajućeg društva zastupstvo.
»Vardar« osiguravajućeg društva zastupstvo.

ZAGREB (Savska)
»Anker« sveopće osiguravajuće d. d., Wien; filijalna direkcija Zagreb: Preradovićev trg 5. Tel. 62-75. A. adr.: Anker.
Baselsko osiguravajuće društvo proti požara, Basel; vrhovno zastupstvo za kraljevinu Jugoslaviju, Draškovićeva 23. Tel. 49-61. T. adr.: Balfeuer.
Beogradska zadruga, bank. osig. zavod, gen. zastupstvo, Palmotićeva 7. Tel. 83-05.
»Comercial-Union«, dioničko društvo za osiguranje u Londonu, filijalno ravnateljstvo za Kraljevinu Jugoslaviju: Draškovićeva 23. Tel. 49-61. T. adr.: Cuaco. Podružnice: Beograd, Celje, Ljubljana, Maribor, Novi Sad, Osijek, Sarajevo, Vel. Bečkerek.
»Croatia« osiguravajuća zadruga, Masarykova 1. Tel. 31-55, 31-56, 31-57. Podružnice: Beograd, Ljubljana, Osijek, Sarajevo, Split, Novi Sad. T. adr.: Osiguravajuća Croatia.
»Dunav« osiguravajuće d. d., Martićeva 8. Tel. 23-41, 65-39. Podružnice: Beograd, Ljubljana, Novi Sad, Sarajevo, Vel. Bečkerek, Osijek, Split. Eksp.: Celje, Maribor, Subotica, Vršac. T. adr.: Osiguranje Dunav.
»Feniks« društvo za osig. života. Tel. 63-57, 63-55. T. adr.: Feniks.
»Herceg-Bosna«, opće osiguravajuće društvo, Beograd; glavno zastupstvo: Praška 8/I. Tel. 32-68. T. adr.: Hercegbosna. Filijale: Ljubljana, Osijek, Novi Sad, Sarajevo, Vel. Bečkerek, Vel. Kikinda, Sombor, Beograd.
Haslinger Milan, asekuraciono posredništvo, Račkoga 7 priz. Tel. 60-85.
»Internationale«, društvo za osiguranje protiv nezgoda i šteta, Wien; Hatzova 10. Tel. 67-02, 67-03.
Jadransko osiguravajuće društvo u Trstu, ravnateljstvo za Kraljevinu Jugoslaviju: Hatzova 10. Tel. 67-01, 67-02, 67-03. T. adr.: Riunione. Podružnice: Beograd, Ljubljana, Novi Sad, Osijek, Sarajevo, Skoplje, Sombor, Split, Subotica, Sušak, Vel. Bečkerek, Vel. Kikinda, Vršac.
»Jugoslavija« opće osiguravajuće društvo, Beograd, Boškovićeva 3. Tel. 48-30. T. adr.: Jugoosiguranje. Filijale: Vel. Bečkerek, Split, Osijek, Novi Sad, Sarajevo, Ljubljana.
»L'Union«, francusko društvo za osiguranje života i požara; podruž-

FENIKS Društvo za osiguranje života u Beču

DIREKCIJA ZA KRALJEVINU JUGOSLAVIJU BEOGRAD
Knjeginje Ljubice ul. 15/II. Tel. 23-008 i 23-061.

Stanje postojećih osiguranja života obračunato
PREKO 20 MILIJARDI DINARA
Celokupna garantna sredstva obračunata
PREKO 3 MILIJARDE DINARA

Društvo vrši pod povoljnim uslovima sve vrste osiguranja.

Društvo radi u Austriji, Belgiji, Bugarskoj, Čehoslovačkoj, Egiptu, Francuskoj, Holandiji, Grčkoj, Italiji, Jugoslaviji, Mađarskoj, Nemačkoj, Poljskoj, Palestini, Rumuniji, Španiji, Siriji, Turskoj i Tunisu.

„SAVA“

OPĆE OSIGURAVAJUĆE DIONIČARSKO DRUŠTVO U ZAGREBU

DIONIČKA GLAVNICA DIN. 10,000.000.— POTPUNO UPLAĆENA

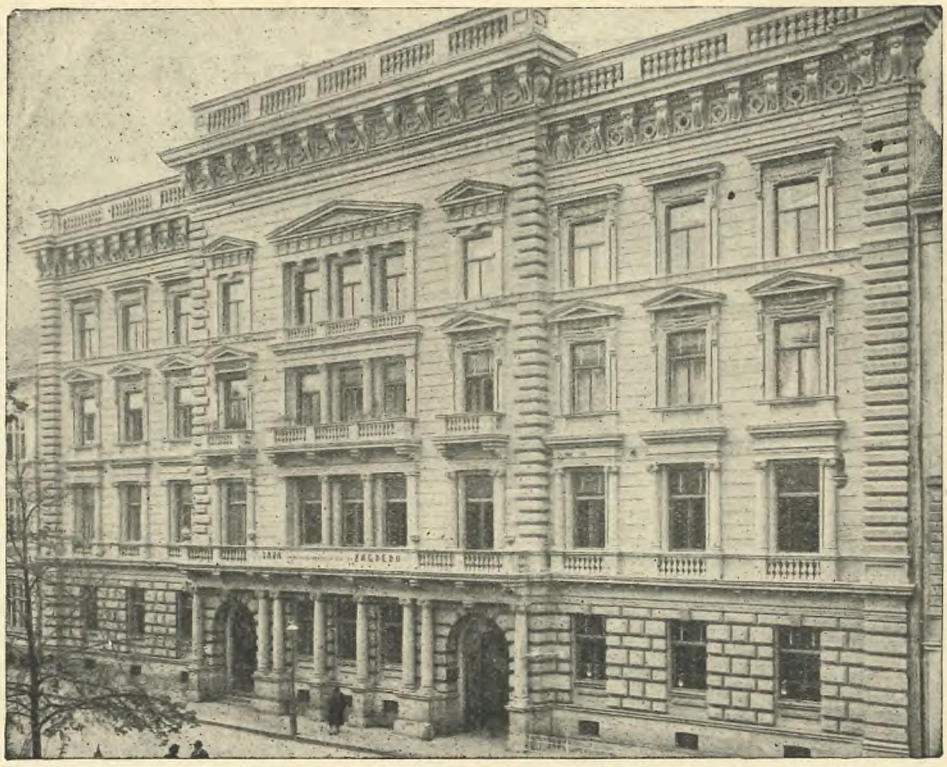

U T E M E L J I T E L J I :

Jadransko Podunavska banka, Beograd,
Jugoslavenska Udružena banka, Zagreb
Prva Hrvatska Štedionica, Zagreb
Srpska banka d. d., Zagreb
Zemaljska banka, Beograd
Zemaljska banka za Bosnu i Hercegovinu, Sarajevo
Assicurazioni Generali, Trst

P R E U Z I M A U Z N A J K U L A N T N I J E U V J E T E :

1. Osiguranje protiv požara i chômage
2. Osiguranje protiv provalne krađe
3. Osiguranje protiv loma stakla i strojeva
4. Osiguranje transporta svake vrsti po kopnu, po rijekama i po moru.
5. Osiguranje protiv tuče (grada, leda)
6. Osiguranje protiv nezgoda
7. Osiguranje zakonske dužnosti jamstva
8. Osiguranje svake vrsti automobila
9. Osiguranje protiv vodovodnih šteta

CENTRALNA DIREKCIJA U ZAGREBU

Zrinjski Trg 3 (u vlastitoj palači) **Telefon br. 7354, 7355, 7356, 7357**

Z A S T U P S T V A U S V I M V E Ć I M M J E S T I M A D R Ž A V E

Telegrafska adresa: S I G U R S A V A

Društveni garancijski fondovi iznose oko **Din. 30,000.000.—**

OD SVOG OSNUTKA (1921) G. ISPLATILO JE NA ŠTETAMA PREKO D I N A R A 190,000.000.—

NAJSTARIJI DOMAĆI OSIGURAVAJUĆI ZAVOD

„CROATIA“

OSIGURAVAJUĆA ZADRUGA U ZAGREBU

osnovana po općini slob. i kr. glavnog grada Zagreba g. 1884., ima svoje sjedište u Zagrebu, u vlastitoj palači na uglu Masarykove i Preradovićeve ulice, a svoje podružnice u Beogradu, Ljubljani, Osijeku, Novom Sadu, Sarajevu i Splitu te oko 2000 zastupstva i povjereništva u svakom većem mjestu države.

Jamčevna sredstva zadruge iznose preko Din. 130,000.000.— Do sada isplaćene svote premašuju već iznos od Din. 145,000.000.—

»**CROATIA**« PREUZIMA UZ POVOLJNE UVJETE SVE VRSTI OSIGURANJA.

nica: Jelačićev trg 1/II. Tel. 20-50. T. adr.: Uniocio. Filijala Beograd.
»Nada« sveopće osiguravajuće d. d,. Sarajevo; podružnica, Preradovićeva ul. 12.
»Rosija-Fonsier« društvo za osiguranje i reosiguranje, Beograd; podružnica Amruševa 13. Tel. 30-12. T. adr.: Rosfon. Filijale: Subotica, Novi Sad, Sarajevo, Vel. Bečkerek, Ljubljana, Split, Skoplje, Bitolj, Osijek.
»Royal Exchange Assurance«, London; agencija za Kraljevinu Jugoslaviju u Beogradu; podružnica: Radišina 11. Tel. 23-60. T. adr: Fochound. Ispostave: Ljubljana, Osijek, Split.
»Sava« opće osiguravajuće d. d., Zrinjski trg 3. Tel. 73-54, 73-55, 73-56, 73-57. Podružnice: Ljubljana, Beograd, Sarajevo, Novi Sad, Osijek.
»Slavija« uzajamno osiguravajuća banka, Ljubljana; Zrinjski trg 15. Te. 54-66. Filijale: Osijek, Sarajevo Novi Sad, Beograd, Split.
»Triglav« društvo za osiguranje i reosiguranje, centrala i generalno zastupstvo Radišina 17. Tel. 25-82, 25-83. T. adr.: Triglav. Generalna zastupstva: Beograd, Ljubljana, Osijek, Novi Sad, Sarajevo, Split.
Uzajamno osiguravajuće društvo u Ljubljani, podružnica: Starčevićev trg 6. Tel. 25-57. Filijale: Beograd, Sarajevo, Split, Celje.
»Vardar« dioničarsko osiguravajuće društvo, Jurišićeva 9. Tel. 43-93. T. adr.: Osigvardar. Filijale: Ljubljana, Sarajevo, Novi Sad. Eksp.: Maribor, Osijek, Subotica, Skoplje.
»Zora« jugoslavensko osiguravajuće d. d., Draškovićeva 23. Tel. 66-62. T. adr.: Zorasiguranje.

„Vardar“

DIONIČARSKO OSIGURAVAJUĆE DRUŠTVO

ZAGREB

Jurišićeva ul. 9

Broj pošt. ček. računa: 34.441, 35.396

Brzojavni naslov: »OSIGVARDAR«

Telefon br. 25-85 i 43-93

Rosija-Fonsier

Društvo za osiguranje i reosiguranje u Beogradu, Pašićeva 25 (sopstv. palata)

VRŠI SVE VRSTE OSIGURANJA ŽIVOTA, POŽARA, NESREĆNOG SLUČAJA, PROVALNE KRAĐE, AUTOMOBILA, GRADA, STAKLA PROTIV LOMA, TRANSPORTA I T. D. PO NAJMODERNIJIM I NAJPOVOLJNIJIM USLOVIMA I TARIFAMA.

Kreditschutz sichern

die

5 wichtigsten Zweige der Confidentia, Wien

Gegründet 1870

Zentralbüro Wien VI, Mariahilferstrasse Nr. 71
Geschäftsstellen: Amsterdam, Berlin, Brüssel, London, Milano.
Vertrauensanwälte und Korrespondenten in allen Weltteilen

Automatischer Kundenüberwachungs-Dienst

Dieser besonders **rigoros arbeitende Spezialdienst** behandelt die einzelnen Fälle individuell. Es werden ausser **drei Generalberichten** nach Ermessen jeweils **Zwischenberichte** erteilt und alle ermittelten Nachrichten, welche die Kreditfähigkeit und Kreditwürdigkeit betreffen, automatisch gemeldet, insbesondere werden bekanntgewordene **Zahlungsbefehle, Wechselproteste, Pfändungen, Warenverpfändungen, Offenbarungseide, hypothekarische Belastungen,** Vorkommen ungedeckter Schecks und noch andere bemerkenswerte Kreditveränderungs-Nachrichten **signalisiert.** Umfassende Berücksichtigung von Lieferantenwahrnehmungen!

ist der hochwertigste Kreditschutz!

Pönale-Auskünfte sichern erhöhten Kreditschutz

sind bahnbrechend, konkurrenzlos und unentbehrlich

für jeden Gläubiger

Mahn- und Inkasso - Dienst

Vorteile des seit 60 Jahren bewährten **Systems: Provisionsfreies Inkasso! Schnellster Geldeingang! Vermeidung gerichtlicher Schritte!**

24 Kreditschutz-Zeitungen

nach Ländern und Branchengruppen zusammengestellt

REGISTRIEREN

laufend Millionen

anhängige Klagen, Pfändungen, Wechselproteste

und andere höchst bemerkenswerte Kreditveränderungs-Nachrichten über Firmen **aus allen Weltteilen.**

Rechtzeitiger Schutz vor drohenden Verlusten!

Interessenten bestellen die für ihre Zwecke in Frage kommenden vertraulichen Branchen- und Länderausgaben.

Credit-Clearing

Rascheste u. billigste **Auskunftserteilung!** Neues System zur Umsatz - Steigerung!

VI.

POMOĆNA trgovačka preduzeća

Entreprises commerciales intermédiares - Verschiedene Hilfsgewerbe des Handels - Auxiliary commercial undertakings - Imprese commerciali ausiliarie

Otpremništvo

„Albert Katić“

Split

Vlasnik: D. BORUCINSKY

Wilsonova obala 25/27. Telefon interurb. 3-48. Telegrami: KATIĆ.

o

Međunarodni transporti - Uskladištenja - Carinske manipulacije - Utovar i istovar brodova.

o

Tarifske i transportne informacije na zahtev i besplatno.

FRANCUSKO - SRPSKA INDUSTRIJA

Cementa i Uglja A. D.

Generalna Direkcija u Beogradu, Knez Mihajlova 36/III.

ZLATNA MEDALJA:

Na izložbi u Skoplju u 1929. god. **Na izložbi u Novom Sadu u 1931. god.**

●●

Društvo Francusko Srpska Industrija Cementa i Uglja A. D. osnovano je 12. decembra 1913. god. Društveni kapital koji je u početku iznosio 3,300.000.— dinara, postepeno je povećan na 30,000.000.— dinara.

Popovačka fabrika cementa, koja je društvena svojina, snabdevena je sada sa dve rotativne peći Krupovog sistema, kao i najmodernijim mašinama iste firme. Proizvodnja, koja je u početku iznosila 25.000 tona povećana je na 60.000 tona godišnje. Popovački cement je veštački: njegov sastav je uvek homogen i prestavlja najveću sigurnost za sve vrsti konstrukcija u armiranom betonu.

Fabrika cementa u Popovcu vezana je žičanom željeznicom sa rudnikom uglja »Sisevac—Vrčić« koji je postao društvena svojina u 1913 godini. U toku poslednjih godina vađenje uglja u rudniku kretalo se po sledećim ciframa: 1924 god. — 23.548 tona, 1925 god. —34.684 tona, 1926 god. — 44.924 tona, 1927 god. — 66.507 tona, 1928 god. — 64.049 tona, 1929 i 1930 god. — oko 70.000 tona.

Ugalj rudnika »Sisevac—Vrčić« prvoklasnog je i najboljeg kvaliteta u Srbiji sa preko 6000 kalorija.

Cimenteries et Charbonnages Franco-Serbes S. A.

Direction générale à Belgrade **Rue du Prince Michel, 36/III**

MEDAILLES D'OR:

A l'exposition à Skoplié 1929 **A l'exposition à Novi Sad 1931**

La Société des Cimenteries et Charbonnages Franco-Serbes a été créée le 2 décembre 1913. Le capital social de la Société qui était au début de 3,300.000 dinars a été successivement porté à 30,000.000 de dinars.

L'usine de ciment de Popovatz appartenant à la Société est munie de deux fours rotatifs système Krupp et de la machinerie la plus moderne provenant de la même Maison. La production qui, à l'époque du commencement des travaux, était de 25.000 tonnes, a été portée actuellement à 60.000 tonnes par an.

Le ciment de Popovatz est artificiel; sa composition est toujours homogène, et il présente la plus grande sécurté pour toutes les constructions en béton armé.

La Cimenterie de Popovatz est reliée par un chemin de fer aérien à la Mine de Sissevatz-Vrtchitch devenue la propiété de la Société en 1913. Au cours des années les plus récentes, l'extraction de la Mine s'est élevée aux chiffres suivants: en 1924 — 23.548 tonnes, en 1925 — 34.684, en 1926 — 44.924, en 1927 — 66.507, en 1928 — 64.049, et en 1929 et 1930 — 70.000 tonnes environ.

Le charbon de Sissevatz—Vrtchitch est un charbon de première qualité en Serbie, et sa capacité dépasse fréquemment 6.000 calories.

Pomoćna trgovačka preduzeća

Entreprises commerciales intermédiares — Verschiedene Hilfsgewerbe des Handels Auxiliary commercial undertakings — Imprese commerciali ausiliarie

BURZOVNI MEŠETARI

Agents de change — Börsenmakler — Agents of exchange — Mediatori di borsa

BEOGRAD

Milošević Petar, Žorža Klemansoa 29. Tel. 22-987.
Petković Aleksandar, Beogradska berza, Tel. 22-106.
Sakelarides Aristotelo, Beogradska berza. Tel. 22-106
Zdravković Aleksandar, Beogradska berza. Tel. 22-105.

LJUBLJANA (Dravska)

Dereani Rado (za žito in les). Kolodvorska 34. Tel. 34-59.
Erzen Gabrijel (za devize, efekte in žito), Zrinskega c. 8. Tel. 24-51.
Lušin Anton (za les), Wolfova ul. 10/II. Tel. 22-90.
Suyer Vaso (za devize in efekte), Resljeva c. 15. Tel. 26-35.

NOVI SAD (Dunavska)

Apić Dr. Ljubomir i drug, berzanski posrednici.
Balabušić B. i komp., konces. berzanska agentura, Kr. Aleksandra 7. Tel. 23-03, 24-12, 25-68, 24-85. T. adr.: Balabušić.
Černjei i Grün, Kr. Aleksandra 14. Tel. 25-62, 22-42, 25-53. T. adr.: Černjei.
Farago Dezider, Palata berze, pošt. fah. 121. Tel. 26-40. T. adr.: Farades.
Licht Jakob, Laze Kostića 30. Pošt. fah 135. Tel. 27-41, 27-42. T. adr.: Licht.
Mikeš Aladar. Tel. 23-12, 29-23. T. adr.: Mikeš.
Steinbach i Zwibach, Katolička porta 4. Tel. 21-08, 23-68. T. adr. Bach.

SKOPLJE (Vardarska)

Nikolić Živan, Prištinska ul.

ZAGREB (Savska)

Axelrad D., Dolac 8. Tel. 20-33, 72-64. T. adr.: Daksi.
Bašić D., Palata Berze. Tel. 40-15. Stan: 40-16. T. adr.: Lignea.
Bischitz M., Račkoga 10. Tel. 39-63, 70-65. T. adr.: Bischitzig.
Fleischhacker Vatroslav, Amruševa 15. Tel. 47-34. T. adr.: Vatros.
Fodor Julio, Martićeva 27. Tel. 28-70. T. adr.: Vojvodinac.
Kohn Hinko, Vlaška 80. Tel. 43-96.
Kraus Gustav, ovl. burz. mešetar, Radišina 11/II. Tel. 54-98.
Löbl Josip, Ilica 6. Tel. 53-13.
Smičiklas Janko, Zvonimirova 34. Tel. 29-78.
Stern Maksim, Smičiklasova 18. Tel. 64-46, 40-01.
Trostler Marcel, Dukljaninova 1. Tel. 65-68.
Wilczek R., Vrhovčeva 17/II. Tel. 39-31; stan: 38-84. T. adr.: Rowil.
Žert Dragutin, Dalmatinska 10. Tel. 64-53.

CARINSKI POSREDNICI

Agents en douane — Zollvermittler — Tollagents — Mediatori di dogana

BEOGRAD

»Adria« međ. transport i carinsko posredništvo Ilije M. Jovanovića, Bogojavljenska 9. Tel. 21-629. 22-967, 25-303. T. adr.: Adriosped.
Alkalaj S. Miša, Kralja Petra 46. Tel. 20-817.
Almozlino David, Jovanova 1. Tel. 25-085.
Bogdanović Đorđe.
Bošković Marinko, Knez Mihailova 47.
Brener Karlo, Dobračina 6. Tel. 20-630.
Čmelih Gustav.
Dimitrijević Petar, Mletačka 28.
»Dunav«, car. posredništvo, spedicija, i komisionalna radnja, Gračanička 9. Tel. 21-631.

ZOLL-VERMITTLUNGS-,
Speditions- und Kommissions Gesellschaft
„DONAU"
BEOGRAD
Gračanička 9 Telephon 21-631.

Đorđević N. Đorđe, Karađorđeva 69. Tel. 24-077.
Đorđević Nikola, Karađorđeva 69. Tel. 23-647.
Hazan Nahma.
Ignjatović Dragoljub.
Jakovljević Hajim, Solunska 4.
Jovanović Ilija, Bogojavljenska 9. Tel. 21-629, 22-967.
Jovčić Milan, Gračanička 15.
Karaoglanović S. Moša, Zmaja od Noćaja 12.
Klajić Radomir, Sv. Savska 23. Tel 25-540.
»Kosmaj«, car. posredništvo i spedicija, Vujić O. Aleksandar, Karađorđeva 65. Tel. 23-260 i 25-858.

ZOLLVERMITTLUNG
„KOSMAJ"
ALEXANDER O. VUJIĆ
INTERNATIONALE TRANSPORTE
Kanzlei: Karađorđeva 65.
Tel. 23260—25858
BEOGRAD

Lujanović Milan, Knez Mihailova 33. Tel. 24-311.
Nikačević P. Nikola, »Avala«, Kraljevića Marka 6. Tel. 22-117.

ZOLLVERMITTLUNG
„AVALA"
NIKOLA P. NIKAČEVIĆ
BEOGRAD
TELEPHON: 22117 — KRALJEVIĆA MARKA 6
Erledigt kullantest alle Arten der Verzollung

Panić J. Toma, Karađorđeva 59. Tel 21-446.
Pinto J. Josif i komp., Kralja Petra ulica 50.
Radenković Dimitrije, Karađorđeva 61. Tel. 21-721.
Radivojević Svetozar, Karađorđeva 31. Tel. 23-624.
Rajković Milan, Zagrebačka 6. Tel. 25-718.

CARINSKI POSREDNIK
ZOLLVERMITTLUNG
MILAN RAJKOVIĆ
BEOGRAD
Zagrebačka 6 Telef. 25-718
Svršava sve carinske poslove
Erledigt alle arten der Verzollung

Rehnicer Stevan, Venizelosova 18. Tel. 20-892.
Sjenicki Dragoljub.
Ristivojević Milorad, Javorska 3.

Tel. 25-757.
»Tarif«, biro za reklamaciju kod saobrać. i carinskih vlasti. K. Tomić, Jaksićeva 15. Tel. 21-747.

BITOLJ (Vardarska)
Stajić Milos, Pašićeva 16.

BOSANSKI BROD (Vrbaska)
Goldberger Alfred. Tel. 6.

ĆARIBROD (Moravska)
Anđelković M. Vasa.
Nešić Kosta.

DUBROVNIK (Zetska)
Jemo Petar, Dubrovnik 2. T. adr.: Jemo.
Sokolović M. Milivoj, Dubrovnik 2. Tel. 23. T. adr.: Sokolović.

ĐEVĐELIJA (Vardarska)
Matić A. Kosta.
Mitrović T. Tasa i komp., carinsko-posrednička radnja. Tel. 3.

JESENICE NA GORENJSKEM (Dravska)
Planišček Lavoslav. Tel. 8.
Stekar Anton. Tel. 3.

KOPRIVNICA (Savska)
Kollmann Arthur, otprem. i car. posred. posao. Tel. 6.
Kregar Dragutin, ovl. car. posrednik, Matije Gubca 1300. Tel. 36. T. adr.: Kregar.

KOTORIBA (Savska)
Bonacci David.

LJUBLJANA (Dravska)
Breščak Ivan, Miklošićeva cesta 36. Tel. 27-18.
Grom Ante, car. posrednik, Kolodvorska ulica 41. Tel. 22-24.
Jovanović Andrija V., Kolodvorska 43. Tel. 28-28.
Piščanec Just, carinski posrednik, Slomškova 1. Tel. 27-23.

CARINSKO POSREDNIŠTVO
Just Piščanec
- JUBLJANA
Slomškova ulica št. ev. 1
Telefon št. 27-23
CARINJENJE — REKLAMACIJE — REEKSPEDICIJE PRIZIVI
Korespondence v jugoslovenskem, nemčkem, italijanskem, francuskem jeziku.

Razinger Rajko, Masarykova ulica 7. Tel. 20-60. T. adr.: Razinger Ljubljana.
Sikošek Josip, Slomškova ul. 1. Tel. 27-23.
Štrucelj Dragotin, Dunajska cesta 38. Tel. 22-23.
Turk Rajko, Masarykova cesta 9. Tel. 21-57.
Vardjan Vojteh, Kolodvorska ulica 30. Tel. 21-17.

MARIBOR (Dravska)
»Adrija«, špediterska radnja Pivljaković i komp., Aleksandrova cesta 35/II. Tel. 22-21.
Cingerli Anton, Aleksandrova cesta 30/I.
Jaklič Josip, carinsko posredništvo in spedicijsko podjetje, Meljska cesta 1. Tel. 23-47.
Marić Adam, carinsko posredništvo in špedicija, Meljska cesta 12. Tel. 27-88.
Toroš A., carinski posrednik, Meljska cesta 12.

METKOVIĆ (Primorska)
Mrčić Andrija.
Peršić Neđeljko.

Mis (Moravska)
Andrejević Sima, Pašićeva ulica. Tel. 1-32.
Eškenazi Leon, Lešjaninova. Tel. 59.

NOVI SAD (Dunavska)
Aleksić Vasilije, Katolička porta 3. Tel. 21-06.
Carinsko posredništvo »Jugoslavia«, Beogradski kej 7.
Jocković Veljko, Trg Oslobođenja 6. Tel. 20-40.
Nahman Emil J. Ozer, Kralja Petra 21. Tel. 26-97.
»Slavija«, carinsko posredništvo, Palata Dunđerski. Tel. 26-27.
Vakuša Veznoslav, Jermenska 1.

OSIJEK (Savska)
Bator Danko, I. Jägerova ul. 8. Tel. 2-16. Tel. adr.: Dankosped.
Mahler Adolf i Pešutić I., I. Kapucinska ul. 6. Tel. 6-84, 4-29.
Ozerović Alfred, »Globus«, I. Županijska ul. Tel. 5-10.

RADUJEVAC (Pranovo, Moravska)
Sjenicki Milivoje.

RAKEK (Dravska)
Aćimovič Jovan L.
Košmerlj Ante.
Lokar Vladimir.

SARAJEVO (Drinska)
Finci Rafael, Preradovićeva 5.
Raca Branko, Preradovićeva 3.
Rover Josip, Preradovićeva ulica. Tel. 6-86.

SISAK (Savska)
Katić Adolf.
Milošević Tihomir.

SKOPLJE (Vardarska)
Altaras Avram, Kralja Petra 23.
Kocić Dušan, Mokranjčeva 6.
Lević Leon, Masarykova 12. Tel. 14.
Simić Aleksandar, Princa Đorđa 33. Tel. 1-31.

SOMBOR (Dunavska)
Brankovan Petar, carinski posrednik.
Milenković Mijajlo, carinski posrednik.

SPLIT (Primorska)
Dešković Milan, Poljana Kralja Aleksandra 9.
Gattin Vjekoslav, Tvrtkova 4. Tel. 3-73.
Hoffman Franjo, Dioklecijanova 12. Tel. 1-96.
Jelić Stjepan, Dioklecijanova obala.
Lovrić Caparin Krešo, Tvrtkova 4. Tel. 2-66.
Kaić Josip Martin, Trumbićeva obala.
Matas Marin, Hrvojeva ul.
Međunarodni prometni, novinski i oglasni zavod d. d., Zagreb; podružnica: Narodni trg. Tel. 1-93.
Šurić Albert, Starčevićeva 2.
Sinovčić Miho, Francuska obala.
Vidović Ljubomir, Marmontova ul.

SUBOTICA (Dunavska)
»Adaros«, carinsko i međunarodno transportno posredništvo, Naftali Pesah.
»Adria«, carinsko posredništvo i otpremničko poduzeće.
Carinsko posredništvo »Đerdap«, Simić A. Milan.
Carinsko posredništvo »Kompass«, Nahmann i Hazan.
Demark Mijo, Manojlovićeva 3. Tel. 8-01.
Đukić Jovan, carinsko posredništvo
Ilić Boško, carinski posrednik.
Krstić Steva, carinski posrednik.
Kupusarević Petar. Tel. 3-27.
Nikolić Božidar, Park Kralja Petra 5. Tel. 5-50, 5-53.
Stojadinović Borislav, carinski posrednik.
Stojanović Vladimir.
Vakanja C. Žarko.
»Vojvodina«, carinsko posredništvo, Ivković Vojislav.

SUŠAK (Savska)
Ivošević Đ. Jovo, carinski posrednik i otpremnički posao, Kačićevo šetalište 7. Tel. 26.
»Jadran«, carinsko posredništvo, posrednici M. Tosić i P. Barbalić. Tel. int. 2-46. T. adr.: Posredništvo Jadran.
Mihailović Milorad.
Perenčević Svetozar, ovl. carinski posrednik, Ružićeva 10. Tel. 41. T. adr.: Perenčević.

ŠIBENIK (Primorska)
Hoffmann Frane.
Komesarović Paja, Obala Makale 259. Tel. 62.
Staničić Paško p. Ivana.

VELIKA KIKINDA (Dunavska)
Spirić P. Luka, »Dunav«, carinski posrednik. Tel. 17.

VELIKO GRADIŠTE (Dunavska)
Ivković V. Veljko.

VIROVITICA (Savska)
Krajnc Franjo, carinski posrednik i željeznički komisionar, Stjepana Radića ul. 38. Tel.: poslovnica: 18; stan: 1.

VUKOVAR (Savska)
Pavianović Ivan.
Živković Živko.

ZAGREB (Savska)
Albahari Lazar, Krajiška 25.
Albahari D. Moša. Radišina 6. Tel. 35-28.
Andrijašević Dragoljub K., carinski posrednik i otpremnik robe, Deželićeva 75. Tel. 22-64.
Fischer Ljudevit, Radišina 12. Tel. 22-71.
Frankl Emil, carinski posrednik, Vinogradska c. 17. Tel. 36-83.
»Grom«, carinski posrednički i špedicioni biro, Praška 8. Tel. 23-67. T. adr.: Grom.
Gross Josip, međunarodni otpremnički i carinski posrednik, Ilica

16/I. Tel. 81-53. T. adr.: Spergross.
»Internationale«, međunarodno otpremništvo i carinsko posredništvo, Jelačićev trg 13. Tel. 50-21. T. adr.: Internationale.
Ivanović Kosta M., Vodovodna ul. 20.
Kerekoviċ Luka, ovl. carinski posrednik, Gajeva 10. Tel. 31-43, 78-22; stan: 72-78.
Kist Stjepan, Trnskoga ulica 16.
Koch Đuro, Vodovodna ul. 20.
Krasnik Stjepan Dr., Vodnikova 5.
Mahić Kasim, ovl. carinski posrednik, Ilica 31. Tel. 45-66, 30-17, 20-87, 76-54.
Marković Vasilije, Vrhovac 8.
Mažuran Dragutin, Samostanska 8. Tel. 78-38.
Milković Milan, Sermaževa ul. 11.
Mühlstein Zvonimir, Hercegovačka ul. 16-g.
Pavlović Milorad, Praška 8.
Pintar Viktor, Praška 8.
Porobić Aleksandar, Štosova 29.
Prodanović Milan, Tkalčićeva 4.
Rončević Ivan, carinski posrednik, Frankopanska 9. Tel. 27-71. T. adr.: Carspedit.
Röder Miroslav, ovl. carinski posrednik, Gajeva 25. Tel. 58-36.
Singer Josip, Vinogradska c. 28-a.
Sommer Anton i drug., carinsko posredništvo, Ilica 82. Tel. 36-65. T. adr.: Celeritas.
Šutić Budimir, Vodovodna 20.
Vale Romeo, Kraljice Marije 15. Tel. 71-82.
Zvežina Dragutin, Ilica 1-59.

ZEMUN (Beograd)
Kamazint Oskar, transportno i carinsko posredničko poduzeće, Masarykov trg 6. Tel. 40-86. T. adr. Kamazint.
Kovač Franjo, transportno carinsko posredničko poduzeće.
Košutić Jovan.
Mijatović Petar.

JAVNA SKLADIŠTA

Entrepôts publics — Öffentliche Lagerräume — Public warehouses — Magazzini generali

CELJE (Dravska)
Javno skladišče nasl. družba z o. z. v Celju, Masarykovo nabrežje 7. Tel. 48. T. adr.: Javno skladišče.

LJUBLJANA (Dravska)
Javna skladišča, dr. z o. z., Dunajska c. Tel. 23-66. T. adr.: Skladišča.

JAVNA SKLADIŠTA, DRUŽBA Z. O. Z. LJUBLJANA — Dunajska cesta 33
Telefon br. 23-66
Brzojavni naslov: **Skladišta**
Od ministarstva za trgovinu i industriju koncesionirano javno skladište. — Carinsko svobodno smestište. — Trošarinsko smestište za vino. — Špedicija. — Transporti pokućstva. — Industrijski kolosek do stanice Ljubljana glavni kolodvor. 572

SISAK (Savska)
Javna skladišta d. d. Tel. 34. T. adr.: Entrepot.

ZAGREB (Savska)
Carinska i javna skladišta d. d., Vodovodna c. 20. Tel. 61-29, 84-57. T. adr.: Maja.

AUTOBUSNA PREDUZEĆA

Entreprises d'autobus — Autobus-Unternehmungen — Motor-bus enterprises — Imprese di trasporti con autocarri

BAŠAID (Dunavska)
Mali Franja.

BEOGRAD
»Auto-Omnia«, Lazar P. Milićević, Kralja Aleksandra 11. Tel. 23-832.
Furlan Josif, Kralja Aleksandra 90.
Perišić Ljubiša, Knez Mihailova 42/III. Tel. 24-777.
Popović Ž. Aleksandar - Aca, Kralja Aleksandra 7. Tel. 23-026.
Savska Banka, Karađorđeva 22. Tel. 21-846.
»Velauto«, Sekula Zečević, Dečanska 23. Tel. 22-030.

BEZDAN (Dunavska)
Konc Stevan i drugovi, autobusko preduzeće.

BJELOVAR (Savska)
Opačić Milan.

BLED (Dravska)
»Albus«, autodružba z. o. z.
»Alpavto«, družba za prevažanje.

BOHINJSKA BISTRICA (Dravska)
»Triglav«, avtodružba z. o. z.

BROD NA KUPI (Savska)
Klobučar i Jakijević.

CELJE (Dravska)
»Avtotaksa« družba z. o. z., Kralja Petra c. 28.

CETINJE (Zetska)
Drecun Miraš, preduzeće za prevoz robe i putnika obrtimice.
Marinović Savo, preduzeće za prevoz robe i putnika obrtimice.

CRIKVENICA (Savska)
Andres Ivan.

ČAKOVEC (Savska)
Brodnjak Antun.

ČAZMA (Savska)
Zgrebec Stjepan.

DOLOVO (Dunavska)
Veljkov Ilija.

DOMŽALE (Dravska)
Hojak, avtoprometna družba z. o. z.

DUBROVNIK (Zetska)
Autoexcursion Pile. Tel. 55.
Auto-Rijeka društvo s. o. j. Komolac.
»Dad«, dubrovačko autobusno društvo Pile. Tel. 55.
»Galeb«, društvo s. o. j. za saobraćaj automobilima.
Klaić Marija i Ivan Talazin.
Klaić Marija i ing. Hörzer. Tel. 1-05.

ERCEGOVCI KOD SINJA (Primorska)
Autobusno poduzeće Braća Vujević društvo s. o. j.

FARKAŠEVAC BJELOVARSKI (Savska)
Novak Ivan.

GLINA (Savska)
Pajić Branko.

GRANEŠINSKA DUBRAVA, pošta SESVETE (Savska)
Sarf Josip i Ruža.

GUŠĆE kraj SISKA (Savska)
Posilović Đuro.

IMOTSKI (Primorska)
Autobusno poduzeće Braća M. i D. Borić.

IVANJICA (sr. moravički, Drinska)
Preduzeće za prevoz putnika i robe autobusima.
Jelić G. Vladimir.

JASKA (Savska)
Banković Stjepan.

JEZERSKO (Dravska)
Avtopromet Jezersko, d. z. o. z.

KARLOBAG (Savska)
Valić Krunoslav.

KLANJEC (Savska)
Novak Albert i drugovi.

KOČEVJE (Dravska)
»Avtotaksi« d. z. o. z.
Hönigmann Henrik.

KOPRIVNICA (Savska)
Davidović Žarko.
Šuler Pangracije,

KOTOR (Zetska)
»Autobus«, prvo prometno automobilsko društvo s. o. j.
Ljeşević Blažo i drug.

KRIŽEVCI (Savska)
Pintar Dragutin.

KRIŽOVLJANSKA DUBRAVA (Savska)
Glinik Mirko.
Maček Dragutin.

KRUŠEVAC (Moravska)
Vasić Milutin, autobusko preduzeće, linija: Kruševac—Aleksandrovac; sedište: Kruševac.
Zaharijević Aleksandar i Petrović Drag., linija: Kruševac—Brus; sedište: Kruševac, Cara Lazara 45.

LUDBREG (Savska)
Šomođi Zvonimir.

LJUBLJANA (Dravska)
Avto-trg. družba z o. z. Tel. 29-42.
»Brzopromet«, avtoprevozniška družba z o. z., Miklošičeva cesta 4. Tel. 21-82.
»Jugopromet« družba z o. z., Kamniška ul. 20.

NOVA KANJIŽA (Dunavska)
Wittinger Anton.

NOVI SAD (Dunavska)
Zapadno autobusko preduzeće »Zapred«, Pfister Franja.

OMOLJICA (Dunavska)
Aner Franja.

OMIŠALJ, otok KRK (Savska)
Torbica Milan.

OPOVO (Dunavska)
Fink Stevan.

PANČEVO (Beograd)
Haljko Jaša.

PETRINJA (Savska)
Grčić i Pogačić.

PETROVAC (srez Mlavski, Moravska)
Bajević Sima, Železnička 7.
Dačić Ljubomir, Železnička 48.
Lazić Luka, Moravska 12.
Popović Dragiša, Stanojlova 12.

PISAROVINA (Savska)
Adam Koloman.

PODGORICA (Zetska)
»Grand garaža«, braća Nešo Šćepović, preduzeće za prevoz putnika i robe.
Nemezić Jako, preduzeće za prevoz putnika i robe.
Pokrklić Zejnel, preduzeće za prevoz putnika i robe.

POŽEGA UŽIČKA (Drinska)
Autobusko preduzeće »Moravica«, Novi trg 1. Tel. 8.

ROB, okr. VEL. LAŠČE (Dravska)
»Avtopromet Zlačnik« d. z. o. z.

SELIŠČE kraj SISKA (Savka)
Bušić Nikola.

ŠIBENIK (Primorska)
»Voz«, društvo za promet automobilima s. o. j.

SISAK (Savka)
Pavlek i Posilović.

SINJ (Primorska)
Autobusno poduzeće Braća Vujević dr. s. o. j.

SPLIT (Primorska)
Narodno društvo autobusa s. o. j., Kliška 8.
»Sap«, splitsko autobusno društvo s. o. j., Slavićeva 30. Tel. 4-37.

SOMBOR (Dunavska)
Cviršić Karlo, prevoz putnika autotaksom.

SRPSKA CRNJA (Dunavska)
Dacin Nika.

SRPSKI ITEBEJ (Dunavska)
Prvulov Toma.

STUBIČKE TOPLICE (Savska)
Zrinski Petar.

SUBOTICA (Dunavska)
Sabo-Batauč Kaler, prevoz putnika autobusom.

SUŠAK (Savska)
Cabrijan Milivoj.
Štedna i privredna zadruga invalida Sav. banovine, Račkijeva 50.

ŠABAC (Dunavska)
Maričić J. Mile, Vojvode Putnika ul. Tel. 78.

SV. IVAN ZELINA (Savska)
Kos-Vutek Nikola.

SV. LENART v SLOV. GORICAH (Dravska)
Lenarška avtoprometna družba z o. z.

ŠT. JAKOB ob SAVI (Dravska)
Pečnikar avtoprometna družba.

TOPUSKO (Savska)
Milijević Petar.

ULCINJ (Zetska)
Bulatović Velimir, preduzeće za prevoz putnika i robe.

UŽICE (Drinska)
Vučićević Živko i Radović Lavo, Kralja Aleksandra 24.

VALJEVO (Drinska)
Preduzeće za prevoz putnika i robe autobusom.
Šmit Julius. Karađorđeva ul.

VARAŽDIN (Savska)
Uršulinski samostan.

VARAŽDINSKE TOPLICE (Savska)
Šebek Vjenceslav.

VAVTA VAS, pošta STRAŽA (Dravska)
Kokalj in drug.

VELIKA KIKINDA (Dunavska)
Belon Jakob.
Čudanov Čeda.

VELIKI BEČKEREK (Dunavska)
Glücksmann Maksa.
Omaljev Velimir.
Stanulov Rada.

VRŠAC (Dunavska)
Vršačko autobusko preduzeće.

VUKOVA GORICA (Savska)
Šterk Juraj.

ZAGREB (Savska)
»Autobrzovoz«, Maksimirska c. 48. Tel. 50-60.
Bednjanec Martin, Frankopanska ul. 13. Tel. 26-33.
B. i V. autobuspromet, Gundulićeva ul. 8/III.
Falk Miroslav, Kaptol 28. Tel. 66-11.
Majdak Stjepan, Sv. Ksaver 22.
Našimbeni braća, Samostanska ul. 2. Tel. 27-49.
Prašnicki, Crnatkova ul. 20/III.
Prekratić Pavao, Nova ul. 3. Tel. 29-20.
Savska direkcija pošta.
»Tapred« d. d., Železnička c. 4. Tel. 20-69; 20-70.
Uprava vicinalne željeznice Zagreb —Samobor. Tel. 45-12.
Vukmanić Vladimir, Pantovčak 174.
Zagrebački autobus. promet, Savska c. 16. Tel. 71-90.

ZGORNJA ŠIŠKA pri LJUBLJANI (Dravska)
Čarman Ivan, avtopromet, družba z o. z.

ZLATAR (Savska)
Kutnjak Stjepan.
Kutnjak i Bartolec.

ŽAKANJE (Savska)
Stanković Petar.

OGLASNI I REKLAMNI ZAVODI

Agences de publicité — Reklame-institute — Advertising-establishments — Agenzie d'affissioni e pubblicitarie

BANJA LUKA (Vrbaska)
Informacioni biro.
»Agencija Komes«, Marinko Ubnjak, Trg Cara Dušana.

BEOGRAD
Reklama »Vračar« a. d., Kralja Petra 4a. Tel. 23-671.
»Fama« Dejan Lukač, Žorža Klemansoa 12. Tel. 22-021.
Jugoslovensko a. d. »Rudolf Mose«, Prestolonaslednikov Trg 21. Tel. 24-106. T. adr. Jugo-Mose.
»Publicitas« a. d., novinarski oglasni zavod, Kralja Milana 10/IV. Tel. 20-079.

BLED (Dravska)
Soklič Franc, Ljubljanska c. 86.

CELJE (Dravska)
Rudolf Miroslav, Dolgopolje št. 1.
Simonišek Mila, Vodnikova ul. št. 2.

DUBROVNIK (Zetska)
Nardeli Ilija.

LJUBLJANA (Dravska)
Aloma Company, anončna, reklamna, nakupovalna in prodajna družb z o. z. Aleksandrova cesta. Tel. 21-74. T. adr.: Aloma, Ljubljana.
Rozman Jože, Čopova ulica 21.
»Teloreklam« družba z o. z., Krekov trg 10.
»Tourist Office«, Zveza za tujski promet v Sloveniji, Aleksandrova cesta 1. Tel. 24-72. T. adr.: Putnik, Ljubljana.

MARIBOR (Dravska)
Mariborska tiskarna d. d., Juričićeva ul. 14 in Strossmayerova ul. 5. Tel. 20-24, 26-70 in 21-72. T. adr.: Mariborska tiskarna, Maribor.
Sušnik Ivan, Slovenska ul. št. 15.
Vodopivec Emil, Slovenska ul. št. 2.

NOVI SAD (Dunavska)
Bošnjaković i Radić, Kralja Petra ul. 19.
Kardoš Imre dr., Wilsonov trg 7. Tel. 23-70.
»Progres«, Trg Oslobođenja 6.
Radio Reklam Jugoslavija, Sekelj Bela, filijala, informacioni i oglasni zavod, Palata Berze.
Schmolka, Jevrejska 13. Tel. 22-76.
Vlaškalić N., Trg Oslobođenja 1. Tel. 23-47.

SARAJEVO (Drinska)
Zelenović Bogdan, Zrinjskog 6.

SPLIT (Primorska)
Kaić Josip, Trubićeva obala.
Međunarodni prometni, novinski i oglasni zavod d. d., Narodni trg 5. Tel. 1-93.
Vidović Ljubomir Matin, Ban Mladenova ul.

SUBOTICA (Dunavska)
»Interreklam«.
»Pallais« Paje Kujundžića 4. Tel. 4-47.
»Radioreklam Jugoslavija«, Pašićeva ul.
Tošić Đorđe, agenturna radnja i informativni biro.

ŠIBENIK (Primorska)
Tilić Rudolf.

VARAŽDIN (Savska)

Zagrebački Zbor



Utemeljen g. 1909.
30.000 m² izložbene ploštine
1.500 izlagača
200.000 posjetilaca.

priređuje svake godine redovito

U APRILU:

Salon automobila i motornih vozila, specijalni sajam poljoprivrede, ljetnih i sportskih potrepština, izložbu peradi te razne prigodne izložbe.

U SEPTEMBRU:

Opći veliki međunarodni sajam uzoraka s raznim specijalnim sajmovima (tekstila, krzna, kože, gradevinarstva, hotela, kuće, kuhinje, namirnice, poljoprivrede) izložba domaće i sajam strane rasplodne stoke.

U NOVEMBRU ili DECEMBRU:

Izložbu peradi, kunića, golubova, ptica pjevica, cvijeća, voća, grožđa i povrća.

U međuvremenu razne prigodne izložbe.

Zagrebački Zbor je najstariji i najveći stalni veliki sajam uzoraka na jugoistoku Evrope. Ovdje svaki interesent može naći veliki izbor svakovrsne domaće i strane robe.

Putnici i pošiljke imaju u Jugoslaviji na željeznicama 50%, u svima susjednim državama 25 do 33% popusta.

FOIRE DE ZAGREB
Fondée en 1909.
30.000 km² de superficie.
1.500 exposants.
200.000 visiteurs.
Chaque année

EN AVRIL:

Salon d'automobiles et de véhicules a moteur, foire spéciale d' agriculture, d'articles d'ete et de sport, exposition de volaille et diverses expositions accessoires;

EN SEPTEMBRE:

Grande foire internationale d' échantillons avec diverses foires spéciales (textiles, fourrures, peaux, matériaux de construction, industrie hôtelière, la maison, la cuisine, articles ménagers, alimentation, agriculture); exposition d' animaux reproducteurs du pays et de l' étranger.

EN NOVEMBRE ou DÉCEMBRE:

Exposition de volaille, de lapins, pigeons, oiseaux chanteurs, fleurs, fruits et légumes.

Dans les intervalles: diverses autres expositions.

La Foire de Zagreb est la plus ancienne et la plus importante de toutes les foires permanentes d' échantillons dans le sud-est de l' Europe. Tout intéressé est sûr d'y trouver le choix le plus considérable de produits nationaux et étrangers de toute espèce.

Les visiteurs et les colis bénéficient d'une réduction sur les chemins de fer, qui est de 50% en Yougoslavie et de 25 à 33% dans tous les pays voisins.

ZAGREBER MESSE.
Gegründet: 1909.
30.000 km Ausstellungsraum
1.500 Aussteller.
200.000 Besucher.
veranstaltet alljährlich

IM APRIL:

Automobil- u. Motorfahrräder- Salon Spezialmesse für Landwirtschaft, Sommer u. Sportartikel, Geflügelzuchtausstellung u. sonstige gelegentliche Revuen.

IM SEPTEMBER:

Allgemeine internationale Mustermesse mit Spezialmessen (Textilien, Pelzkonfektion Leder, Bauten, Hotelwesen, Haus, Küche, Lebensmittel und Landwirtschaft). Internat. Zuchtviehmesse.

IM NOVEMBER od. DEZEMBER:

Geflügel-, Kaninchen Tauben-, Singvögel-, Blumen-, Obst-, Trauben und Gemüse- Ausstellung.

In der Zwischenzeit verschiedene gelegentliche Veranstaltungen.

Die Zagreber Messe ist die älteste und grösste ständige Institution dieser Art im Südosten Europas und bildet einen gewohnten Treffpunkt heimischer und fremder Aussteller von Waren aller Art.

Fahrkarten- und Frachtermässigungen auf den jugoslavischen Staatsbahnen 50%, in allen Nachbarstaaten 25 bis 33%.

THE ZAGREB FAIR
Founded in 1909.
30.000 sq. m. surface.
1.500 exhibitors.
200.000 visitors.
organises every year regulary:

IN APRIL:

Salon of motor-cars and other motor vehicles; special fair of agricultural produce, summer and sports' articles; exhibition of poultry and different other exhibitions;

IN SEPTEMBER:

Great International Sample Fair with different special fairs (textiles, furs, hides, building-materials, hotel-industry, household requisites, kitchen utensils, eatables, agricultural produce); exhibition of native and foreign breeding cattle.

IN NOVEMBER and DECEMBER:

Exhibition of poultry, rabbits, pigeons, singing birds, flowers, fruit, grapes, and vegetables.

During the intervals: different other exhibitions.

The Zagreb Fair is the most ancient and the greatest permanent samplefair in the south-east of Europe. Everybody interested is sure to find there a considerable choice of all sort of home and foreign commodities.

Visitors and parcels get a reduction of 50% on the Yugoslavian railways, of 25—33% on the railways of all surrounding countries.

tu- i inozemnih novina.

ZAGREB (Savska)
Interreklam d. d., Masarykova 28. Tel. 21-65. T. adr.: Interreklam.
Jugoslavensko Rudolf Mose d. d., Jelačićev trg 5. Tel. 35-62. T. adr.: Jugomosse.
Međunarodni prometni novinski i oglasni zavod d. d., Samostanska 1-2. Tel. 56-79. T. adr.: Novinski zavod.
»Publicitas« d. d., ujedinjeni oglasni zavod M. Dukesa, naslj. Hasenstein i Vogler, Ilica 9. Tel. 33-07. T. adr.: Publicitas.
»Reflex, zavod za reklamu V. Schliff, Erdedijeva ul. 1/II.
»Ro« Centroreklam, Berislavićeva 3. Tel. 43-95.
Stucl Zmagoslav zavod za širenje reklame »Zvono«, Krvavi most 2/I.

IZLOŽBE STALNE

Expositions permanentes — Ständige Ausstellungen — Permanent exhibitions — Esposizioni permanenti

BEOGRAD
Trgovački muzej, Miloša Velikog 29.

LJUBLJANA (Dravska)
Ljubljanski velesajam razstavna r. z. z. o. z. Tel. 21-40, 21-52. T. adr.: Velesejem.

OSIJEK (Savska)
Osječki velesajam, I. Vijećnički trg Tel. 2-38.

ZAGREB (Savska)
Zagrebački zbor, Martićeva ulica. Tel. 40-62, 40-63.

OTPREMNA PREDUZEĆA

Entreprises de transport — Speditionsunternehmen — Forwarding and shipping agencies — Imprese di trasporti

BAKAR (Savska)
Katić Albert, otpremništvo. Tel. 1-66. T. adr.: Katić, Sušak.

BANJA LUKA (Vrbaska)
Schnitzler Julius, Kralja Petra drum 5. Tel. 1-21.

BAR (Zetska)
Balić Lovro, špediterska radnja.
Popović Mihailo, komisiona, agenturna, uvozno-izvozna i otpremna radnja.

BEOGRAD
»Adria« med. transport i carinsko posredništvo Ilije M. Jovanovića, Bogojavljenska 9. Tel. 21-629, 22-967, 25-303. T. adr.: Adrijasped.

„Adrija“

Internationale Transporte und Zollbüro
ILIJA M. JOVANOVIĆ
BEOGRAD, Bogojavljenska 9.
Telegrammadresse: **Adrijasped**
Telefone: 21629, 22967
Behördlich konzessionierte Zollspedition
Donau-Spezialtransporte.
Eigene Sammelverkehre von Deutschland, England, Frankreich, Oesterreich, Schweiz und Tschechoslovakei.
SPEDITION, ZOLLABVERTIGUNG, LAGERUNG, ASSEKURANZ.

Alkalaj S. Miša, Kralja Petra 46. Tel. 20-817.
Almozlino David, Jovanova 1. Tel. 25-085.
Andrejević Simeon, preduzeće za prevoz i carinjenje robe, Karađorđeva 87. Tel. 20-858. T. adr.: Simeonspediter.
Bošković Marinko, Knez Mihailova ul. 47.
Brdarić Toma, Hercegovačka 3. Tel 25-318. T. adr.: Brdarić.



PREVOZ ROBE

PRESELJENJA U VLASTITIM POKUĆSTVENIM KOLIMA

EKSPEDICIJE I REEKSPEDICIJE

INTERVENCIJE KOD CARINSKIH VLASTI

SOPSTVENI MAGACINI ZA ČUVANJE ROBE

ŠPEDITER

TOMA BRDARIĆ

BEOGRAD

HERCEGOVAČKA 3

Telefon 25-318

Brener Karlo, Dobračina 6. Tel. 20-630.
Caro Jelinek a. d. podružnica, Knez Mihailova 8. Tel. 22-326. T. adr.. Carolinek.
Dimitrijević Petar, Mletačka 28.
Đorđević N. Đorđe, Karađorđeva 69. Tel. 24-077.
»Dunav«, car. posredn. i otpravništvo, Gračanička 9. Tel. 21-631.
»Globus« med. špediterska radnja, Kn. Mihailova 18. Tel. 20-813. T. adr.: Globus.
Đorđević Nikola, Karađorđeva 69. Tel. 23-647.
Hercig Aleksandar i komp., Čubrina 10. Tel. 21-623. T. adr.: Hercigko.
Jakovljević Hajim, Solunska 4.
Jefremović Il., Čubrina 10. Tel. 20-705 T. adr.: Jefremović.
Jovanović Ilija, Bogojavljenska 9. Tel. 21-629, 22-967.
»Lipa«, jugosl. transpotno preduzeće, Kneginje Ljubice 4. Tel. 21-916. T. adr.: Lipako.
Jovčić Milan, Gračanička 15.

„Globus“

Internationales Speditions Geschäft

I. Weiss u. St. Rechnitzer

BEOGRAD

Knez Mihajlova 18.

Telefon 20-8-13

Telegr.: **Globus Beograd**

Internationale Transporte
Donauverfrachtungen
Verzollungen
Möbeltransporte
Eigene Möbelwagen
Konzessionwerte Zollagentur

Jugoslovenska ekspres agencija a. d. Tel. 21-634. T. adr.: Jugea.
Karaoglanović S. Moša, Zmaja od Noćaja 12.

MEĐUNARODNI ŠPEDITERI

Aleksander Herzig & Co.

BEOGRAD

ČUBRINA BR. 10.

ZASTUPSTVA: WIEN, VUKOVAR, BRČKO, BRATISLAVA

Telegrafska adresa za sva zastupstva: HERCIGCO

Telefoni: Beograd 21-623, Wien A 32092 i A 32094, Vukovar 32, Brčko 83.

KOMBINOVANI SPECIJALNI TRANSPORTI BRODOVIMA I ŽELJEZNICOM TRANSPORTI GROMADNE ROBE NA DUNAVU.

Internationale Transporte

I. JEFREMOVITS

vormals
MILAN LUJANOVITS & CO.
BEOGRAD
Čubrina ul. 10.

»Kosmaj«, transportno preduzeće, Karađorđeva 65/I. Tel. 23-260, 25-858. T. adr.: Kosmaj.
»Kurir«, ekspedicioni biro, Kralja Milana 15/I. Tel. 25-981. T. adr.: Kurir.

Jugoslawisches Transport-Kontor
„LIPA"
INTERNATIONALE TRANSPORTE
BEOGRAD,
Kneginje Ljubice 4
TELEGRAMME: LIPAKO
TELEPHON: 21-9-16
Inhaber: Sienitzki & Pöllinger
SPEDITION, ZOLLABFERTIGUNG, LAGERUNG, ASSEKURANZ

Nikačević P. Nikola, »Avala«, Kraljevića Marka 6. Tel. 22-117.
Paketošped, transpotno i paketno preduzeće, Obilićev Venac 13. Tel. 25-955.

EXPEDICIONI BIRO
„KURIR"
EXPEDITIONS BUREAU
BEOGRAD
Kralja Milana 15 Telefon: 25-981

Panić J. Toma, Karađorđeva 59. Tel. 21-446.
Pinto J. Josif i komp., Kralja Petra ul. 50.
Radenković Dimitrije, Karađorđeva 61. Tel. 21-721.
Rajković Milan, Zagrebačka 6. Tel. 25-718.
Rehnicer Stevan, Venizelosova 18. Tel. 20-892.
Ristivojević Milorad, Javorska 3. Tel. 25-757.

BEZDAN (Dunavska)
Transportno, otpremničko i carinsko posredništvo Đurić i Jakovljević.

BIHAĆ (Vrbaska)
Rechnitzer Šandor.

BITOLJ (Vardarska)
Karalić Toma, Cara Dušana 14. Telefon 4.
Lozančević Đorđe, Solunska ul.
Macali Mihajlo, Zanatlijska 37.

BJELOVAR (Savska)
Cegledi Julio, špediter.
Koreš Dragutin, špediter.
Löwy Ignatz, otpremništvo.

CRIKVENICA (Savska)
Skomerža Ivan, otpremnik. Tel. 17.
Zažić Mirko, otpremnik.

BOSANSKI BROD (Vrbaska)
Goldberger Alfred. Tel. 6.
Pavlović Staniša.
»Sava«, špeditersko-komisiono poduzeće.

BOLJEVCI (Dunavska)
Sahter Janko.

CARIBROD (Moravska)
Anđelković Vasa.
Nešić Kosta.

CELJE (Dravska)
Javno skladišče nasl. družba z o. z. Tel. 48.
Jošt. Fr., špedicija, informacijska pisarna Kompas, Razlagova ul. 11.

ČAKOVEC (Savska)
Löbl Mavro i sin, spedicijski posao i otpremništvo. Tel. 45. T. adr.: Löbl.
Čakovška javna skladišta d. d. Tel. 17. T. adr.: Skladišta.

DUBROVNIK (Zetska)
Banaz i Rusko. Tel. 18. T. adr. Barus.
»Detoni« N. Dante. Tel. 1-58.
Jugoslavenska expres agencija. Tel. 23. T. adr.: Jugea.
Prizzi Andrija Dubrovnik 2.
Prvo dalmatinsko trgovačko društvo s o. j. Tel. 22, 27. T. adr.: Dalmacija.
Devo i Soldat Dubrovnik 2. Tel. 3. T. adr.: Soldat.
Kuničić i Domić & Co. Dubrovnik 2. Tel. 6.
Pamučina Dragutin, Dubrovnik 2. Tel. 19. T. adr.: Pamučina.

DUGIRAT (Primorska)
Cipčić i Avdić poduzetnici.

ĐAKOVO (Savska)
Becker Adam. Tel. 21.

ĐEVĐELIJA (Moravska)
Mitrović, Bunuševac i komp., izvozničko-komisiona špediterska radnja. Tel. 5. T. adr.: Bunuševac.

GRADSKO (Vardarska)
Popević Ilija.

JESENICE (Dravska)
Furlan Alojz.
»Grom«, carinskoposredniški in špedicijski biro, d. z o. z.
Klinar F. Tel. 20.
Prvo jugoslovensko transportno dioničko društvo Schenker & Co. Tel. 5. T. adr.: Schenkercomp.

KARLOBAG (Savska)
Pavelić Nikola, otpremnik.

KARLOVAC (Savska)
Aistrich, Spitzera i Kohna naslj., Šebetićeva ul. 4. Tel. 1-36. T. adr.: Aistrich.
Kraut Ivo, agenturna i otpremna poslovnica, Draškovićeva 2. Tel. 10 nusp. T. adr.: Kraut.

KNIN (Primorska)
Ferić braća. Tel. 4.
Šimunović braća. Tel. 2.

KOČANE (Vardarska)
Červarević Aleksandar.
Hristić Jev. Kosta, posrednička radnja.
Todorović Panta i drug, posredničkok-senzalska radnja.

KOČEVJE (Dravska)
Hönigmann Henrik.

KOPRIVNICA (Savska)
Gross i Scheuer, špedicija.
Kolman Artur, špediter i carinski posrednik.
»Slavija« međunarodni transporti, Reich i Vučković. Tel. 5. T. adr.: Slavia transport. Podružnica: Zagreb, Jurišićeva 8. Tel. 38-88. Kotoriba Tel. 5. Ekspozitura: Rakek Tel. 14.

KOTOR (Zetska)
»Autosavez« Veliša Vuksanović. Tel. 12. T. adr.: Autosavez.
Lipovac Spasoje. Tel. 13. T. adr.: Lipovac.
Vujičić i Vičević. Tel. 21. T. adr.: Vujičić i Vičević.

KOTORIBA (Savska)
Bonacci David, otpremnik.
»Slavija« međunarodno otpremništvo.

KUMANOVO (Vardarska)
Barbutović Ilija.
Dimković Milan, Cvetni trg.
Pešić Panča i Mišković Andrija, Kralja Aleksandra 81.
Stojčević Jovan, Kraljice Marije.
Vujović Stojan.

LOKVE (Savska)
Crnković Lovro, otpremnik, Kbr. 8.

LJUBLJANA (Dravska)
Bush Service Corporation, družba z o. z., Dalmatinova 5. Tel. 29-19. T. adr.: Bushservic.
»Export« komanditna družba za mednarodne transporte, Pražakova 13. Tel. 27-12.
»Grom« carinskoposredniški in špedicijski biro, družba z o. z., Kolodvorska 41. Tel. 24-54.

„GROM"
CARINSKO POSREDNIŠKI IN ŠPEDICIJSKI BUREAU
d.z.o.z.
LJUBLJANA
Kolodvorska ulica štev. 41
—:—
Naslov brzojavkam: »GROM«
Telefon interurban štev. 2454
—:—
Zastopniki družbe spalnih voz S. O. E. za ekspresne pošiljke.

»Intercontinentale« jugoslov. transportno i prometno dioničarsko društvo, prije S. & W. Hoffmann u Zagrebu. Podruž. Ljubljana, Dalmatinova 5. Tel. 29-19. T. adr.: Intercont.
Javna skladišča, družba z o. z., Dunajska cesta 33. Tel. 23-66. T. adr.: Skladišča.
»Levante« mednarodna špedicijska družba z o. z., Pražakova, Ljubljanski dvor. Tel. 21-17. T. adr.: Levante.

„Levante"
MEĐUNARODNO ŠPEDICIJSKO DRUŠTVO S. O. J.
LJUBLJANA
Kolodvorska ulica 30
Brzojavi: Levante Tel. interurb: 2117
CARINJENJE, USKLADIŠTENJE, SELIDBE I PREVOZI.

Ranzinger R., Masarykova 7. Tel. 20-60. T .adr.: Ranzinger.

SPEDICIJSKO PODJETJE

R. Ranzinger

Ljubljana

Telefon štev. 20-60 in 31-60

ooo

PREVZEMA VSE V TO STROKO SPADAJOČE POSLE. **LASTNO SKLADIŠČE** Z DIREKTNIM TIROM OD GLAVNEGA KOLODVORA. **MESTNE TROŠARINE PROSTO SKLADIŠČE. — CARINSKO POSREDOVANJE. — PREVOZ** POHIŠTVA S POHIŠTVENIMI VOZOVI IN AUTOMOBILI.

Slovenia-Transport, družba z o. z., Miklošičeva cesta 36. Tel. 27-18. T. adr.: Slovenijatransport.
Turk Rajko, Masarykova 9. Tel. 21-57.

Špedicija TURK

LJUBLJANA

ooo

obavlja vse špedicijske posle točno in po najnižji tarifi. Obavlja tudi vse carinsko-posredniške posle.

MARIBOR (Dravska)
Adrija spediterska radnja Pivljaković i ko., Aleksandrova cesta 44. Tel. 22-21.
»Balkan«, mednarodna transportna družba z o. z., Aleksandrova cesta 35. Tel. 23-75. T. adr.: Spedbalkan.
Mednarodno spedicijsko podjetje in prevoz paketov Bračič H., Mlinska 1. Tel. 24-65.

SLOVENIA TRANSPORT

MEDN. CARINSKO-ŠPEDICIJSKO IN TRANSPORTNO PODJETJE

LJUBLJANA

MIKLOŠIĆEVA 21

TELEFON 27-18

—o—

TRANSPORTS INTERNATIONAUX
AGENCE EN DOUANE

—o—

Internationale Transporte
Zollagentur
Möbeltransporte
TARIFBUREAU

Caro in Jelinek, mednarodno spedicijsko delniško društvo, Lekarniška 7. Tel. 21-43. T. adr.: Carolinek.
»Ekspedit« mednarodna spedicija, družba z o. z., Cankarjeva 28. Tel. 24-14.
Carinsko posredniški in špedicijski biro »Grom«, Aleksandrova cesta 53. Tel. 4-21.
Gulda Franz Meljska 26. Tel. 21-20. T. adr.: Gulda.
Jaklič Josip, carinsko posredništvo in špedicijsko podjetje, Meljska 1. Tel. 23-47.
Kresnik Marija, Tkalska 5.
Luxa Anton, mednarodni prevozi »Transport«, Aleksandrova cesta 61.
Marič Adam, carinsko posredništvo in spedicija, Slovenska 8. Tel. 26-88.
»Merkur«, mednarodna transportna družba z o. z., Meljska cesta 12. Tel. 21-02.
Mednarodno odpremničtvo Tončič Števo. Aleksandrova cesta 44. Tel. 2230.
»Transport«, Aleksandrova c. 61. Tel. 23-50. T. adr.: Transport.
Zmazek Karl, Meljska cesta 56.

METKOVIĆ (Primorska)
Carević Nikica. Tel. 8.
Damić J. S. Tel. 7.
Mrčić Ivo, Tel. 11.
Nikolac i drug.
Šarić, Mrčić i Guina, internacionalni transport.
Šarić V. & Comp.

MITROVICA KOSOVSKA (Zetska)
Bekteš Amet, Obilića ul. Tel. 17.
Ćamilović Ramadan, Obilićeva ul.
Dedola Asan, Kralja Petra. Tel. 18.
Ferović Smajo i brat, Obilićeva ul. 61. Tel. 22.
Petrović Stevan i braća, Kosovska.

MOSTAR (Primorska)
Šain i Miličević, Kolodvorska ul. Tel. 9.

NEGOTIN VARDAR (Vardarska)
Kocić P. Todor, Kralja Petra 20.
Danilović Lazar.

NIŠ (Moravska)
Andrejević Sima, Pašićeva. Tel. 1-32.
Eškenazi Leon, Lešjaninova. Tel. 59.

NOVA GRADIŠKA (Savska)
Furda Stjepan.
Kamenski Sergej.
Ulip Antun.

NOVI SAD (Dunavska)
Bröder i Fenjö, međunar. šped., Dunavski kej 3. Tel. 22-92, 25-90. T. adr.: Impex.
Caro i Jelinek, međunarodno otpremno d. d., fil. Novi Sad, Trg Oslobođenja 3.

„TRANSPORT"

MARIBOR, Aleksandrova cesta 61

Brzojav: TANSPORT • Telefon Št. 2350

Zacarinjenje, Odprema, Vskladiščenje

Gutman Aleks i Fuchs, Trg Oslobođenja 6. Tel. 20-40, 21-50.
Interkontinentale, Katolička porta 3—4. Tel 23-28, 21-06. T. adr.: Interkont.
»Mundus« transp. poduzeće, Futoški put 5. Tel. 21-26.
Schenker & Co., Dunđerskova palata. Tel. 24-13.
»Union« međun. šped., Kralja Petra 1. Tel. 30-03. T. adr.: Union.

OSIJEK (Savska)
Batori Danko, I. Jägerova ul. 8. Tel. 2-16.
Freund Alois i sin, III. Jelačić trg 32. Tel. 44. T. adr.: Freundspedit.
Seligmann i drug, I. Županijska 10. Tel. 5-10. T. adr.: Seligsped.

MEĐUNARODNO OTPREMNIŠTVO I KONCES. CARIN. POSREDNIŠTVO

Seligmann i Drug

Otprema pokućstva u vlastitim patentiranim pokriv. kolima. Uskladištenja.
O S I J E K I.
Telefon interurban 510 i 544
Telegramadresa: **Seligsped.**

O

BANK-CONTI:
Prva hrv. štedionica podr. Osijek
ČEK-KONTO Zagreb br. 34912

Schwarz Jakob i sin (vlasnik Julije Mahler), I. Desatičina 9. Tel. 83.

MEĐUNARODNO OTPREMNIŠTVO

Jakov Schwarz i sin

vlasnik: Julio Mahler
O S I J E K
—«O»—
Zbirni promet iz Beča, Njemačke, Engleske i Švicarske.
Otprema pokućstva u vlastitim pokućstvenim kolima.
Utemeljeno 1873.
Brzojavni naslov:
Schwarz Spediteur Osijek
Telefoni:
Interurban pisarna 83,
Pisarna na kolodvoru 702,
Privatni stan 706.
Pošt. čekovni konto: Zagreb 33298.

Wittner Nikola, III. Vukovarska cesta 129. Tel. 6-62.

PANČEVO (Beograd)
»Globus« špedicia. Tel. 35.
Internacionalni spedicioni biro V. Carina i Comp. Tel. 1-19.

PLAVNICA (Zetska)
Maraš Petko, špediterska.
Madžarović Ilija, špediterska.

PRIBOJ (Vardarska)
Bajrović Rušo.
Čizmić Ahmed.
Hamzić Šukrija.
Hamzić H. Ćamilj.
Hasanagić Azis.
Kačer Ignjat.
Zlatić Jusuf.

PRILEP (Vardarska)
Milević D. Jordan.
Popević Jov. Ilija.

PRIŠTINA (Vardarska)
Lazić Krsta, Kraljevića Đorđa 11. Tel. 12.
Mustafović Amid Abdul. Tel. 24.
Sejdijević Hazar i komp., Kraljevića Đorđa 20. Tel. 23.
Zećirović Arslan.

PTUJ (Dravska)
Pečnik Matilda, Aškerčeva 18.
Stern Leopold, Vodnikova 2.

PUČIŠĆE (Primorska)
Mladineo P.

RADUJEVAC—PRAHOVO (Moravska)
Sjenicki Milivoje.

RAKEK (Dravska)
Acimovič L. Jovan.
Domicelj A. Tel. 4.
Export komanditna družba za mednarodne transporte z jamstvom Sabine Suša.
»Jugosport« mednarodna transportna družba z o. z. Tel. 3.
Lokar Vladimir.
Mlakar Janko.
Trgovina in špedicija, Ševar Ludovik vdova. Tel. 5.

RUMA (Dunavska)
Oswald Matija.

SARAJEVO (Drinska)
Altarac Abraham, Vilsonovo šetalište. Tel. 8-38.
Altarac Avram, Mali Alifakovac 8.
Cvjetković Nikola «Velebit«, Kralja Petra 37. Tel. 5-70.
»Drina« otpremno preduzeće, Sime Milutinovića 2. Tel. 2-41.

„D R I N A"
otpremničko i prometno d. d.
S A R A J E V O
Internacionalna i lokalna špedicija
Dnevni autobuski saobraćaj
SARAJEVO — DUBROVNIK I OBRATNO

Kajon Josef, Sime Milutinovića 4. Tel. 1-22.
Karo i Jelinek, međunarodno otpremničko preduzeće, Jelića 4. Tel. 3-86.
Levi I. Rafael, špedicija, Preradovićeva 3. Tel. 1-10.
Montilja Salamon, Prestolonaslednika Petra 34. Tel. 6-82.
Stany braća, Pofalići. Tel. 9-11.
Stenberg Majer, Vojvode Putnika 1a.
»Spedicija« d. d. za inter. transporte. Aleksandrova 56. Tel. 49.

SISAK (Savska)
Javna skladišta d. d. Tel. 34. T. adr.: Entrepot.
»Jugoslavija« otpremničko d. d., Draškovićeva 37. Tel. 23. T. adr.: Jugotransport.

SKOPLJE (Vardarska)
Bocević Anđell, Raška 95.
Fanda Selim Ahmed i komp., Kralja Milutina 31. Tel. 1-26.
Jovanović i Tević, Kralja Millutina 49. Tel. 1-60.
Kocić Dušan, Mokranjčeva 6.
Kurtić Dimitrije, Raška 73. Tel. 1-10.
Kušić i Ristić, Tetovska 10.
Naumović Sotir, Debarska 7.
Panzović Jordan, Tetovska 13.
Simić V. Aleksandar, Princa Đorđa 82.
Sofijanović Đorđe, Rusjaković Krum i Gičović Nikola, Raška 62. Tel. 1-14.

SLAVONSKA POŽEGA (Savska)
Cimmermann Ladislav, Trumbićeva ul.
Fischer Samuel i Pollak Lujo. Tel. int. 22.
Hardt Dragutin, Radićeva 5.

SLAVONSKI BROD (Savska)
Banić Ivo. Tel. 70.
Goldberger Alfred, Jelačić trg 1. Tel. 6. T. adr.: Goldberger Savabrod.
»Slavija« međunarodni transporti Hinko Ornstein. Tel. 16. T. adr.: Slavija.
»Star«, internacionalno transportno komanditno društvo, Trg Kralja Petra 6. Tel. 1-00. T. adr.: Spedicija Star, Savabrod.

SMEDEREVO (Dunavska)
Andrejević P. Simeon, preduzeće za prevoz i carinjenje robe. T. adr.: Simeonšpediter.

SOMBOR (Dunavska)
Acel A., špediter. Tel. 47.

SPLIT (Primorska)
»Albert Katić« otpremništvo, Vilsonova obala 27. Tel. 3-48. T. adr.: Katić.
Borucinski Dimitrije, Vilsonova obala 27. Tel. 3-48.
Budanko Marko, Stari Pazar 3. Tel. 89.
Bulić Ivan Luka, Trumbićeva obala 8. Tel. 4-53.
Burica Josip, Dioklecijanova obala 10.
Carstulović Gian Domeniko, Francuska obala 2. Tel. 3-91.
Cipci D. i I., Tvrtkova 1. Tel. 1-21.
Cviličević kap. S., Tvrtkova 7. Tel. 3-60.
Dešković Oškar, Poljana regenta Aleksandra. Tel. 2-64.
Dučić Aleksa Cvjetko, Stari pazar. Tel. 12-49.
Foretich Giovani om. Marino, Trumbićeva obala 3. Tel. 3-59.
Gatin Vjekoslav, Trtkova 4. Tel. 3-73.
Gjidera Šime, Sinjska ul.
Gučić Stanko, Vilsonova obala 35.
»Jadvar« d. d. filijala.
Jelaska Zvonimir, trg. agentura, Francuska obala 5.

Kuvačić A., Mletačka obala 2. Tel. 2-22.
Levaj Ljudevit p. Gustava, Ban Jelačića 1. Tel. 36.
Lisičić Šime, Jug. expres agencija. Tel. 4-26.
Matas Marin, Hrvojeva ul.
Matković Eugen. Tel. 2-20. T. adr.: Matković.
Matošić Jordan p. Paške, Diokleci-janova obala 12. Tel. 1-51.
Radica & Jelaska, Ban Mladenova 9. Tel. 35.
Rismondo Lujo, Stari pazar. Tel. 15.

Lujo Rismondo - Split

Glavno opravništvo Jadranske plovidbe d. d. — Zastupstvo ugljeničkog društva »Monte Promina« i glavno zastupstvo za Dalmaciju »Jadranskog osjeguravajućeg društva«. 970

VLASTITI ODPREMAČKI POSAO

Telefon br. 15. Brzojavi: **Rismondo Split.**

Vrdoljak braća, Stari pazar. Tel. 1-84.

SREMSKA MITROVICA (Dunavska)
Hodoba Stevan.
Ramovš Janko, Fruškogorska ul. T. adr.: Slavija.
Udicki Milan, Fruškogorska 75. Tel. 28.

STARA PAZOVA (Dunavska)
Hudjec Martin.
Jašo Jano.

STRUMICA (Vardarska)
Cicimović Teša.
Jovanović i Tević.
Šabanović Mustafa.

SUBOTICA (Dunavska)
Bush service corporation, družba z o. z., fil. Subotica, obavljanje transportnog obrta u trgovačkim poslovima.
Caro i Jelinek, Kr. Petra park. Tel. 7-59. T. adr.: Carolinek.
»Colagencija« špedicija. Tel. 3-12. T. adr.: Colagencija.

„Centralšpedit"

UDRUŽENJE
međunarodnih špeditera
SUBOTICA
Park Kralja Petra br. 6
Telefoni: br. 312 i 471
Brzojavni naslov:
»CENTRALŠPEDIT«

Halbrohr, špedicija, Kralja Petra 5. Tel. 10, 5-70. T. adr.: Halbrohr.
»Interkontinentale«, Kr. Petra park 11. Tel. 7-59. T. adr.: Intercont.
Jugoslavensko otpremničko d. d. Blum Ad. i Popper, Park Kralja Petra 6. Tel. 3-12. T. adr.: Blumolf.
Jugotranzit intern. transportni biro, Vojnovićeva 6. Tel. 8-01.
Međunarodna transporna radnja M. de Brousse, fil. Subotica.
Međunarodno transportno društvo Merker Karmo i kopm.
Prvo jugoslavensko transportno d. d. Šenker i komp., fil. Subotica.

Halbrohr Spedicija

INTERNATIONALE SPEDITION

Kancelarija—Bureau:
Park Kralja Petra 5
Brzojavi: HALBROHRŠPEDITER
Pošt. ček. račun: 51.561
Skladišta — Lagerhäuser
Daničićev put 16
Telegramm: HALBROHRSPEDITEUR
Postcheckkonto: 51.561
USKLADIŠTENJA, PREVOZ, OCARINJENJA, POKUĆSTVENI TRANSPORTI
EINLAGERUNG, ROLLFUHR, ZOLLABFERTIGUNG, MÖBELTRANSPORTE

Rothbart međunar. i carinski šped., Kralja Petra park 7. Tel. 4-71. T. adr.: Rotbart.
Slavija, međunar. otpremništvo, Sidor Karlo, Cara Dušana 1. Tel. 3-75.
»Slavija« međunarodno a. d., fil. Subotica.
Spicer i Stein, špedicija.
»Transport« d. d., međun. otpremništvo, Manojlovićeva 3. Tel. 8-36, 5-24, 88, 6-99. T. adr.: Transport.

SUŠAK (Savska)
»Arkos«, međunarodno otpremništvo, Sušanj J., Kačićevo šetalište 7.
Bertossi Hinko, poduzeće za istovar i utovar brodova.
Brelić Gustav, transportno skladište i otpremničko poduzeće, Strossmayerova 6. Tel. 23. T. adr.: Breg.
Čurbeg Rikard, poduzeće za istovar i utovar brodova i vagona, Kačićevo šetalište 5. T. adr.: R. Čurbeg.
Duplančić, Puhalović i dr. Tel. 2-82. T. adr.: Puhalović.
Grkinić Nikola, špedicija, pomorska agentura — zastupstva. Tel. 2-84. T. adr.: Spedagent.
Gudac Oskar, međunarodni transport, Delta Supilova obala. Tel. 64. T. adr.: Gudac.
Ivošević Đ. Jovo, otpremnik, Kačićevo šetalište 7. Tel. 26.
Jadransko-vardarsko skladišno i otpremničko a. d. podružnica. Tel. 2-29. T. adr.: Jadvar.

OTPREMNIŠTVO ALBERT KATIĆ SUŠAK—BAKAR

Vrši najsolidnije ekspediciju sve vrsti robe, daje informacije i posreduje u svim transportima kako željeznicom tako kopnom i morem. Poseduje vlastito skladište u Sušaku i Bakru.

Poštanski pretinac br. 151.
Telefon interurb br. 166.
Čekovni račun br. 34980.

Oskar Gudac

SUŠAK
JUGOSLAVIJA
—o—
Internacionalni transporti
Lučki Špediter

Preuzima transporte sviju vrsta robe, željeznicom i morem, kao i uskladištenje svake robe.

Računi kod:
Prve Hrvatske Štedionice, Podružnica Sušak. Jugoslavenske Udružene Banke, Podružnice Sušak. Poštanskog čekovnog ureda br. 35232. Gradska Štedionica, Sušak.
Interurbani telefon: 64.
Poštanski pretinac 87.
Ured se nalazi u vlastitoj zgradi SUŠAK, »Delta«, Supilova obala

Oskar Gudac

SUŠAK
JUGOSLAVIEN
—o—
Internationale Transporte
Hafen Spediteur

Übernimmt alle Arten von Waren zur Weiterbeförderung per Bahn und übers Meer.

Giro Rechnungen bei:
der Ersten Kroatischen Sparkasse, Filiale Sušak. Jugoslavischen Unionbank, Filiale Sušak. Post Scheque Amt, Zagreb, Rechnung No. 35232. Stadtsparkasse, Sušak.
Interurbaner Telephon 64.
Postfach 87.
Das Büro befindet sich im eigenem Gebäude SUŠAK, »Delta«, Supilo Kai.

Oskar Gudac

SUŠAK
JUGOSLAVIEN
Transports Internationaux
Expéditeur de port

Se charge du transport des marchandises de toutes espèces par chemin de fer et trajets sur mer, puis avec l'emmagasinage.

Giro Conto chez:
Première caisse d'épargne croate, Zagreb, succ. Sušak. Banque Yougoslave unie, succ. de Sušak. Burêau de Cheque Postal, Zagreb, No 35232. Banque d'epargne de la ville Sušak.
Téléphone — Interurban: 64.
Case postal 87.
Le bureau se trouve dans le propre édifice SUŠAK, »Delta«, Quai Supilo.

»Jugopromet«, jugoslavensko prometno d. d., Kačićevo šetalište 5. Tel. 2-80. T. adr.: Jugopromet.
Katić Albert, otpremništvo, Tomislavova 7. Tel. 1-66. T. adr.: Katić.
Kovačević Stjepan, spedicija, Zvonimirova 11. Tel. 19. T. adr.: Kovko.

Vicente Mateu

Producer And Exporter

GANDIA BERLIN SUŠAK

Magazines in Carcagente
Gandia — Oliva
Telegr. Adress: **Leonaranjas**

Mateu Vicente.
»Otprema«, poduzeće za međunarodne spedicije, Ružićeva 1. Tel. 3-26. T. adr.: Otprema.
Pakušić Franjo, otpremnik. Tel. 3-30. T. adr.: Pakušić.
Premuda Silvio, otpremničko i komisionalno poduzeće, Delta. Tel. 1-81. T. adr.: Premuda.

ŠIBENIK (Primorska)
Jadronja Josip kbr. 256. Tel. 3.

TUZLA (Drinska)
Đorđević Milan. Tel. 1-28.

UDOVO, ž. st. STRUMICA (Vardarska)
Cicimović Tašo.

UROŠEVAC (Vardarska)
Despotović Marko i brat, Kralja Petra ul. Tel. 6.
Fanda i komp., filijala, Cara Uroša ul. Tel. 12.
Idris Ali, Kralja Aleksandra 148. Tel-5.
Nuš Redžep, Kralja Aleksandra ul. Tel. 21.

VARAŽDIN (Savska)
Moses Mavro i sin, špedicija, Kukuljevićeva 41. Tel. 41. T. adr.: Moses Mavro.
Špedicija M. Bonjeković, vl. Božena Hršak, Ludbreška 18. Tel. 1-51. T. adr.: Bonjeković.

VELIKA KIKINDA (Dunavska)
Čudanov braća, šperiteri. Tel. 55.
»Dunav«, špeditersko i komisionarsko društvo. Tel. 17.
»Spedit«, internacionalno transportno društvo. Tel. 63.

VELIKI BEČKEREK (Dunavska)
Bergenthal Desider, špediter. Tel. 1-39.
Eckstein Jovan i sin, špediter. Tel. 1-04.
Grujin Žarko, špediter. Tel. 2-29.
Međunarodno transportno poduzeće Levin. Tel. 3-18. T. adr.: Translevin.

VELIKO GRADIŠTE (Dunavska)
Ivković V. Veljko.

VINKOVCI (Savska)
Deak Ivan.
Gerhauser I. nasljed. Kovač.
Henn Rudolf.
Ivković Milivoj.

VIROVITICA (Savska)
Reich Vjekoslav, vlasnik Donald Böhm, skladište piva i otpremni

ŠPEDICIJA

Nikola Grkinić

SUŠAK

POMORSKE AGENTURE.
ZASTUPSTVA.
VLASTITA SKLADIŠTA.

SEESCHIFFFAHRTS-
AGENTUREN.
VERTRETUNGEN.

Telegram: **Špeditagent.**
Telefon: 2-84.

posao. T. adr.: Ledana Virovitica.
Singer Oskar. Radićeva 11.

VRŠAC (Dunavska)
Barkan Herman, špediciono preduzeće.
Hegen Reinhardt, špediter.
Semeier Virgil, špediter.

ZAGREB (Savska)
Autobrzovoz k. d., Preradovićeva 20. Tel. 50-60.
Bistrić S., otpremništvo, Vlaška 72c. Tel. 20-81.
Blažanin N. i J. Brozinčević, otpremništvo, Jurišićeva 9. Tel. 35-17. T. adr.: Blažanin.
Blum Adolf & Popper, jugoslavensko otpremničko d. d., Petrinjska 26. Tel. 50-49. T. adr.: Blumolf.
Breiner Ernest, otpremnik, Magazinska c. 15. Tel. 53-51.
Busch Service Corporation, Ilica 31. Tel. 30-17.
Carinska i javna skladišta d. d., Vodovodna 20. Tel. 61-29 i 84-57. T. adr.: Maja.
»Eichhorn, međunarodni transporti«, Deželićeva 17/II. Tel. 51-36. inter. T. adr.: Eichhornspedit.
Eliaš i Lah, otpremništvo, Nikolićeva 10. Tel. 24-04, 24-05.
Franz i drug, međunarodno otprem., Gundulićeva 2/I.. Tel. 54-93. T. adr.: Spediteur.
Gredelj Petar, otpremnik, Branimirova 33.
»Grom«, carinsko-posrednički i spedicioni biro, vl. Stjepan Zentner, Praška 8. Tel. 23-67. T. adr.: Grom.
Gross Josip, međunar. opretm. i car. posred., Ilica 16/I. Tel. 81-53. T. adr.: Spedgross.
Hafner Izidor, otpremnik, Draškovićeva 23. Tel. 60-82.
Hoić Josip, otpremnik, Nad Lipom 24. Tel. 32-61.
Interkontinentale, Caro i Jelinek, jugosl. transp. d. d., Ilica 31. Tel. 45-66, 30-17, 20-87, 39-19. T. adr.: Intercaro.

Interkontinentale i Caro & Jelinek

JUGOSLAVENSKO
TRANSPORTNO A. D.

Beograd, Zagreb,
Subotica, Maribor,
Novi Sad Ljubljana

ooo

Savezne kuće:

Wien I. Deutschmeisterplatz 4.

ooo

Sopstvene filijale u Njemačkoj, Čehoslovačkoj, Engleskoj, Francuskoj i Mađarskoj

»Internacionale«, međunarodno otpremništvo, Jelačićev trg 13, Bakačeva 1. vl. Hinko Rosenberg. Tel. 50-21.
Jetre Herman, otpremnik, Draškovićeva 28. Tel. 51-96.
Jugoslavenska express agencija d. d., Jelačićev trg 6/II. Tel. 35-59. T. adr.: Jugea.
»Jugotransport« međunarodno otpremničko društvo Singer i Rosenberg, Ilica 45. Tel. 48-03. T. adr.: Jugotransport.
Jurčec Viktor, otpremnik, Medulićeva 23.
»Kontinent«, međunarodno otprem-

ništvo R. Novak, Draškovićeva 62. Tel. 66-22. T. adr.: Kontinent.
Kovačević Dušan, međunarodno otprem., Frankopanska 9. Tel. 27-71. T. adr.: Carspedit.
Krpes Nikola, vozar, Kninska 3. Tel. 22-73.
Matijević Albert, otpremništvo, Vlaška 80. Tel. 22-73.
»Merkur«, međ. prevozi, Martićeva ul. 1.
Messenger Boy, otpremnik, Tkalčićeva 23., vl. Gobinec.
Münzer Josip, međunarodno otpremništvo, Đorđićeva 23. dvor. Tel. 29-95.
Ornstein i Spitzer, otpremnički i skladišni posao, Gajeva 10. Tel. 31-42, 31-43, 78-22. T. adr.: Ornspitzer.

Ornstein i Spitzer

ZAGREB — Gajeva 10
Telefon inter. 31-43, 78-22
Osnovano 1885

Preselenja
Internacionalni transporti Carinske manipulacije, Skladišni poslovi.

Dèmènagements
Transports internationaux Manipulations Douanières, Propres vastes magasins.

Übersiedlungen
Internationale Transporte Zollamtl. Manipulationen, Lagerhäuser- Eigene.

Houschold Removing
International Transports Customs Clearing, Proper warehouses.

Oreščanin Pero, vozar, Vlaška 84. Tel. 64-98.
»Paketošped« transportno i paketsko poduzeće, Šenoina 21. Tel. 60-68. T. adr.: Paketošped.
Perger Franjo, otpremnik, Maksimirska c. 47. Tel. 55-13.
Prvo jugoslavensko transportno d. d., Schenker & Co., Ilica 3/I. Tel. 40-43, 40-44, 40-45. T. adr.: Schenkerkomp. Podružnice: Beograd, Jesenice, Maribor, Novi Sad, Solun, Subotica, Sušak.
Schams Eugen, špediter, Tkalčićeva 9.
Skladišno i otpremničko d. d., Strojarska c. 28. Tel. 24-89. T. adr.: Siodd.
»Slavija«, međunarodni transporti, Reich i Vučković, Jurišićeva 8. Tel. 38-88. T. adr.: Slaviatransport. Podružnica: Koprivnica Tel. 5. Kotoriba Tel. 5.
Sommer Antun i drug, otpremništvo, Ilica 82. Tel. 36-65. T. adr.: Celeritas.
Spitzer Eduard, otpremnik, Bakačeva 6. Tel. 50-05.
Spitzer S. naslj., transportno i otpremničko d. d., Ilica 16/I. Tel. 55-39, 81-53, 15-39.
Stoss i drug, otpremništvo, Ilica 47. Tel. 23-78.
»Taheia« transportno poduzeće, Bakačeva 4. Tel. 21-94.
»Tapred« teretno i autobusno d. d., Željeznička c. 4. Tel. 20-29, 20-70. T. adr.: Tapred.
Teretopromet, špedicija, Branimirova 33.
Transportno i importno društvo »Viator«, Weiss i Demšić, Kraljice Marije 34. Tel. 24-71, 24-70.
Vajda Ivan, otpremnik, Branimirova 37. Tel. 23-23.
Vittori M., otpremnički posao s lijesom, Zvonimirova 13. T. adr.: Vittori.
Vukašinović i drug, otpremnici, Ilica 159. Tel. 29-68.
Vuković T. i drug, špediteri, za izvoz drva, Đorđićeva 16. Tel. 40-96. T. adr.: Trivuk.

ZELENIKA (Zetska)
Jovičević S. Tel. 3.

ZEMUN (Beograd)
Harasdy Antun, Davidovićeva 3. Tel. 1-23.
Harasdy Rudolf.
Kamazint Oskar, transportno i carinsko posredništvo, Masarykov trg 6. Tel. 40-86.
Kovač Franjo, transportno i carinsko posredničko poduzeće.
Krnetić Đurađ.
Muzer Josip.
Muzer Stjepan.
Pošmuga Rade, preduzeće za pretovar robe.
Savković Milan.
Stojaković Marko.

PAROBRODARSKA DRUŠTVA

Sociétés de navigation — Dampfschiffahrtsgesellschaften — Steamnavigation companies — Società di navigazione

DOMAĆA PAROBRODARSKA DRUŠTVA

Compagnies yougoslaves de navigation — Jugoslavische Schiffahrtsgesellschaften — Yugoslav navigation companies — Società jugoslave di navigazione

BEOGRAD

Brodarsko i bagersko a. d., kod »Šest Topola«. Tel. 22-320.
Brodarsko trgovačko preduzeće »Gabb«, Braće Krsmanovića 10. Tel. 24-494.
Brodarsko trgovačko preduzuće »Sava«, Todorović i Đorić na Savi. Tel. 22-678.
Brodarsko preduzeće Blažek, Savsko pristanište. Tel. 22-055. T. adr.: Blažek.

Brodarsko Društvo „Labud"

BEOGRAD—SAVA
Telefon 23576 Teleg. adr.: **Labud**
Agencija: PANČEVO, Telefon br. 48
Vrši remorkažu i brzovozni prevoz hrane na Dunavu i Savi sopstvenim objektima, naročito podesnim za 5, 10, 15, 20, 30 i 40 vagona u rinfuzi. — **Preporučuje se naročito žitarskim trgovcima.**

Čehoslovačko dunavsko brodarstvo a. d., Karađorđeva 22. Tel. 21-926, 23-442. T. adr.: Dunajplovba.

SCHIFFSUNTERNEHMUNG
„BLAŽEK"
Telegr.: **BEOGRAD—SAVE** Telef.: 22-055
BLAŽEK. Telef.: 24.046
Personenbeförderung mit Pasagierdampfern
BEOGRAD — ZEMUN
Remorkage aller Art

Brodarstvo Jezdić i Bakarić, štek na Savi. Tel. 22-462.
Brodarstvo Prometne banke a. d., na Savi. Tel. 21-818. Stovarište peska kod strugare, Dunavski kej. Tel. 25-180.
Brodarstvo Taška Naumovića, sav. prist. Tel. 25-482.
»Labud«, brodarsko društvo, Braće Krsmanovića 15. Tel. 23-576. T. adr.: Labud Sava.
Rečna plovidba Kr. Jugoslavije, Zagrebačka 7 i 9, Bosanska 16. Tel. 23-721, 23-722, 23-723, 23-724, 23-725 i 23-727; agencija pristanište:

ČEHOSLOVAČKO
dunavsko brodarsko akc. društvo

Kapital 30 milijuna Kč sa pretežnim učešćem čehoslovačke države

Vozni park: 2 putnička parobroda, 12 remorkera, 4 teretna parobroda, 6 motornih teretnih brodova, 127 modernih gvozdenih šlepova, 4 tanka, sa ukupnom tonažom 94.000 tona i 12.000 KS.

Skladišta u svima važnijim dunavskim pristaništima.

Redovan ubrzani saobraćaj sa denčanom robom, šleparski saobraćaj na celom Dunavu i slobodnim pritocima. Saobraćaj sa tankovima.

Brodarsko Akcionarsko Društvo

„Oceania"

Podržaje slijedeće redovite pruge u trgovačkom prometu:

1. Jadran-Alžir-Maroko-Kanarska ostrva.

Mjesečni polazak iz Sušaka, (event. Trsta), Šibenika, Splita i Gruža u: Maltu, Alger, Oran, Tanger, Casablancu, Teneriffe i Las Palmas, tičući po potrebi i ostale luke u pravcu pruge.

2. Jadran-Španija-Maroko

Mjesečni polazak iz Sušaka. (event. Trsta), Šibenika, Splita i Gruža u: Marseille (uvjetno), Barcelonu, Valenciju, Alger, Oran, Casablancu, tičući po potrebi: Maltu, Tunis, Bonu, Melillu, Ceutu, Tanger i ostale luke u pravcu pruge.

3. Nova direktna pruga Jadran -Marseille-Španija i povratak.

Dvadesetdnevni polazak iz Sušaka, Šibenika, Splita i Gruža, u: Marseille, Barcelonu, Valenciju, Alicante i Alger, tičući po potrebi i druge španjolske luke.

Za sve informacije obratiti se na Upravu društva u Sušaku, telefon br. 131.

26-401, 24-989, 27-334.
Srpsko brodarsko društvo, Karađorđeva 10. Tel. 26-714, 23-847.

BOSANSKI BROD (Vrbaska)
Agencija rečne plovidbe. Tel. 12.

BRČKO (Drinska)
Brodarska agencija, Agenčića 1. Tel. 41.

DUBROVNIK (Zetska)
Dubrovačka parobrodarska plovidba a. d. Tel. 16. T. adr.: Dubroplov.
Prvo dalmatinsko trgovačko društvo s. o. j., Dubrovnik 2. Tel. 27, 22. T. adr.: Dalmacija.
»Rad« karatna zajednica.
»Slobodna plovidba« karatna zajednica.

GRADIŠKA BOSANSKA (Vrbaska)
Agencija rečne plovidbe. Tel. 2.

KAMENARI (Zetska)
Srpsko brodarsko a. d. Mihajlović.

KOTOR (Zetska)
Brodarsko akcijsko društvo »Boka«. Tel. 5.
Brodovlasničko poduzeće kap. Luka Milošević.

MILNA (Primorska)
Brodarsko preduzeće kap. A. Babarović.

NOVI SAD (Dunavska)
Agencija saobraćajne zajednice, Beogradski kej.
Brodarsko preduzeće Gutman i Frank, Dunavska ul. 6. Tel. 21-01.
Brodarstvo Braće Illich, Skopljanska ul. 6.
Brodarsko trgovačko preduzeće »Galeb«.
Rečna plovidba Kraljevine Jugoslavije, Dunavska ul. Tel. 29-44.

OSIJEK (Savska)
Agencija I. dunavskog parobrodarskog društva, III. Produžena Crkvena ulica. Tel. 5-85.
Agencija brodarskog sindikata Stek na Dravi, Donji grad. Tel. 1-08.

PANČEVO (Beograd)
Schulz Sima. Tel. 2-25.

SLAVONSKI BROD (Savska)
»Galeb« poduzeće za dobavu cestovnog, građevnog, gorivog materijala, te prevoz svakovrsne robe i materijala vodenim putem.

SLAVONSKI ŠAMAC (Savska)
Philipović Petar, poduzetnik, posjednik lađe, te dobavljač šljunka.

SPLIT (Primorska)
Ferić Milan, Obala Vojvode Stepe 6. Tel. 30.
Jugoslovenski Lloyd a. d., Francuska obala 6. Tel. 11.
Matković Eugen, Dioklecijanova obala 14. Tel. 2-20.
Slobodna plovidba »Naprijed«, Francuska obala.
Splitsko parobrodarsko društvo s. o. j., Francuska obala 2. Tel. 1-30. T. adr.: Spad.

SREMSKA MITROVICA (Dunavska)
Jugoslavija brodarsko društvo. Tel. 19. T. adr.: Brodar, Srem. Mitrovica.

SUŠAK (Savska)
»Atlantska plovidba d. d.«, Strossmayerova ul. T. adr.: Atlantska.
Barabović Ant. kapetan, pomorska agentura, Strossmayerova ul. 6. Tel. 1-78, 3-19. T. adr.: Barabović.
Grkinić Nikola, pomorska agentura, Tel. 2-84. T. adr.: Spedagent.
»Ilirija« dion društvo za brodarstvo, Jelačićev trg 4. Tel. 2-58. T. adr.: Topić, u Zagrebu Berislavićeva ul. 7.
»Jadran« brodarsko d. d., Šetalište Prestolonaslednika Petra 11. Tel. 1-14. T .adr.: Jadran.
Jadranska plovidba d. d., Ružićeva ul. 4. Tel. 2-36, 2-37. T. adr.: Jadroplov.
»Kvarner« brodarsko d. d., Šetalište Prestolonaslednika Petra 11. Tel. 1-14. T. adr.: Kvarner.
»Oceanija« brodarsko a. d., centrala Zagreb, uprava Sušak, Jelačićev trg 4. Tel. 1-31. T. adr.: Oceanija.
Parobrodarsko akcionarsko društvo »Progres«, Strossmayerova 6/I. Tel. 2-13. T. adr.: Progres.
Prekomorska plovidba d. d., Tomislavova ul. 5. Tel. 1-54. T. adr.: Prekomorska.
Slobodna plovidba Topić d. d., Jelačićev trg 4. Tel. 2-58. T. adr.: Topić.

TIVAT (Zetska)
Slobodna bokeška plovidba.

ZAGREB (Savska)
Banaz i Rusko, Dubrovnik, agencija, Samostanska ul. 18. Tel. 59-40. T. adr.: Barus.
Jugoslovenski Lloyd a. d., Gundulićeva 3/III. Tel. 32-51. T. adr.: Plovidba.

ZEMUN (Beograd)
Bartak Dragutin, prodarsko preduzeće.
Jovanović Živko, parobrodarstvo.
»Labud« javno trgovačko brodarsko društvo za prevoz robe.
Prvo dunavsko parobrodarsko društvo, zatsupstvo Kraljevine Jugoslavije.
»Sava« brodarsko trgovačko preduzeće.

ZASTUPSTVA INOSTRANIH PAROBRODARSKIH DRUŠTAVA

Représentations de compagnies de navigation étrangères — Vertretungen ausländischer Schiffahrts-Unternehmungen — Agencies of foreign shipping companies — Reppresentanze di società di navigazione estere

BEOGRAD
Agencija kr. mađarskog rečnog i pomorskog brodarstva a. d., Karađorđeva 43/II. Tel. 23-021.
Agencija rečne plovidbe Kr. Rumunije, Strahinića bana 33/I. Tel. 26-412.
»Bavarski Lloyd«, brodarsko a. d., Karađorđeva 43/II. Tel. 21-755.
»Cunard Line«, Karađorđeva 91. Tel. 23-745.
Francuska linija, parobrodsko društvo, Karađorđeva 91. Tel. 23-098.

Južno-nemačko dunavsko parobrodarsko društvo, (transportno i tarifno odeljenje Saobraćajne zajednice), Gospodar Jevremova 33. Tel. 22-128.
»Norddeutscher Lloyd«, filijala glavnog zastupstva, Wilsonov trg 1. Tel. 24-483.
Prvo dunavsko parobrodarsko društvo, Wien, Gospodar Jevremova 33. Tel. 23-515.
»Transoceanik« jugoslavensko d. d. za putovanje i prevoze (zastupstvo »Navigazione generale italiana« u Trstu), Nemanjina 3. Tel. 20-818.

BIOGRAD n/m (Primorska)
»Adriatica«.

BITOLJ (Vardarska)
Compagnie Générale Transatlantique, zastupnik Čokrević Nikola, Bankarska 5.
Cunard Line, White Star Dominion Line, Red Star Line, zastupnik Raškoviċ Dragiša, Kralja Petra. Tel. 44.
Holland Amerika Linia, Čukalević D. Mihajlo, Ul. Bankarska.
Kraljevski Holandski Lloyd, zastupnik Pardo Gabriel.
Nord-Deutscher Lloyd, zastupnik Hrisohović Toma, Kralja Petra 61.
Royal Mail Linia, zastupnik Veljanović Krsta, Bulevar Prestolonaslednika 163.
United States Lines, zastupnik Dimitrijević Đorđe, Bulevar Prestolonaslednika

DUBROVNIK (Zetska)
»Adria« soc. an. di navigazione marittima, Fiume; zastupnik N. Detoni. Tel. 17. T. adr.: Detoni.
»Cosulich« societá Triestina di navigazioni, zastupnik N. Detoni. Tel. 17. T. adr.: Detoni.
»Cunard Line«, zastupnik Jugoslavenska Express Agencija d. d., Dubrovnik 2. Tel. 23. T. adr.: Jugea.
»Deutsch Levante Linie«, zastupnik kap. Ivo Hagjija Dubrovnik 2. Tel. 6. T. adr.: Hagjija.
»Ellerman Lines Ltd.«, zastupnik Jugoslavenska Express Agencija, Dubrovnik 7. Tel. 23. T. adr.: Jugea.
»Ellerman's Wilson Line Ltd«, zastupnik Jugoslavenska Express Agencija d. d. Dubrovnik 2. Tel. 23 T. adr.: Jugea.
»Hamburg-Amerika Linie« njemačko parobrodarsko društvo, zastupnik kap. Giino Krunajević. Tel. 70. T. adr.: Hapag.
»Lloyd Triestino«, Trieste, zastupnik N. Detoni, Dubrovnik 2. Tel. 17. T. adr.: Detoni.
»Messageries Maritimes«, Paris, zastupnik Banaz et Rusko. Dubrovnik 2. Tel. 18 ili 88. T. adr.: Barus.
»Navigazione Generale Italiana«, ital. par. dr., zastupnik Frano Jančić. Tel. 89. T. adr.: Jančić.
»Navigazione Liberta Triestina«, ital. par. dr., zastupnik N. Detoni, Dubrovnik 2. Tel. 17. T. adr.: Detoni.
»Orient Line«, zastupnik Jugoslavenska Express Agencija d. d., Dubrovnik 2. Tel. 23. T. adr.: Jugea.
»Perseveranza« S. A. di navigazione a vapore Trieste. zastupnik N. Detoni, Dubrovnik 2. Tel. 17. T. adr.: Detoni.
»Puglia« S. A. di navigazione a vapore, Bari, zastupnik N. Detoni, Dubrovnik 2. Tel. 17. T. adr.: Detoni.
»Royal Mail Line«, zastupnik kap. Ivo Hagjija, Dubrovnik 2. Tel. 6. T. adr.: Hagjija.
»Royal Nedherlands s. s. Co.« Amsterdam, zastupnik Banaz et Rusko, Dubrovnik 2. Tel. 18, 88. T. adr.: Barus.
»S.A.L.M.« s. a. Industrie marittime Ancona, zastupnik N. Detoni, Dubrovnik 2. Tel. 17. T. adr.: Detoni.
»San Marco« S. A. di navigazione Venezia, zastupnik N. Detoni, Dubrovnik 2. Tel. 17. T. adr.: Detoni.
»Vulkan« N. V. Handels en transport maatschappij Rotterdam (coal. dept.), zastupnik Banaz et Rusko, Dubrovnik 2. Tel. 18, 88. T. adr.. Barus.

HVAR (Primorska)
»Adriatica«.

KOMIŽA (Primorska)
»Adriatica«.

KORČULA (Primorska)
»Hamburg-Amerika Linie« njem. par. dr., zastupnik M. Milanović.
»Lloyd Sabaudo«, zastupnik I. P. Tedeschi.
»Norddeutscher Lloyd«, zastupnik D. Fazinić.
»Orient Line«, zastupnik M. Tvrdeić.
»Royal Mail Line«, zastupnik P. Vlašić.

KOTOR (Zetska)
»Deutsch Levante Linie«, zastupnik Pero Ćosović. Tel. 17. T. adr.: Ćosović.
»Hamburg-Amerika Linie« njem. par. dr., zastupnik Pero Ćosović. Tel. 17. T. adr.: Ćosović.
»Hamburg Süd Amerikanisch Dampfschiffahrt Gesellschaft«, zastupnik Pero Ćosović. Tel. 17. T. adr.: Ćosović.
»Puglia« zastupnik Pero Ćosović. Tel. 17. T. adr.: Ćosović.
»Royal Mail Line«, zastupnik Pero Ćosović. Tel. 17. T. adr.: Ćosović.
»Societe Thessalienne de navigation«, zastupnik Pero Ćosović. Tel. 17. T. adr.: Ćosović.

LJUBLJANA (Dravska)
Canadian Pacific Railway Co., Kolodvorska ulica 30. Tel. 21-17. T. adr.: Levante Ljubljana. Reprezentant: Jevak Matko, Ljubljana.
Compagnie Generale Transantlantique, Francoska Linija. (French Line). Tel. 27-42. T. adr.: Transat Ljubljana. Zastupnik: Kraker Ivan, Masarykova cesta 14.
Cosulich Line, Miklošičeva cesta 15. Tel. 20-66. T. adr.: Cosulich Ljubljana. Reprezentant: Gorjanc Jakob.
Cunard Line, Masarykova cesta 19. Tel. 27-17. T. adr.: Cunard Ljubljana. Reprezentant: Milavec Franc, ravnatelj Cunard Linije v Ljubljani.
Norddeutscher Lloyd. Pražakova ulica 8. T. adr.: Nordlloyd Ljubljana. Reprezentant: Močan Josip.
Red Star Line, Masarykova cesta 19. Tel. 27-17. T. adr.: Embarcation Ljubljana. Reprezentant: Milavc Franc, ravnatelj Ded Star Linije v Ljubljani.
Royal Mail Line, Kolodvorska ulica 26. Tel. 29-28. T. adr.: Raymalpac. Ljubljana. Reprezentant: Sugljič Ante.
White Star Line, Masarykova cesta 19. Tel. 27-17. T. adr.: Oceanic Ljubljana. Reprezentant, Milavc Franc, ravnatelj White Star Linlje v Ljubljani.

METKOVIĆ (Primorska)
»Adriatica«.

NOVI SAD (Dunavska)
Bröder i Fenjö zastupstvo kontinentalne motorne plovidbe d. d. Amsterdam, Beogradski kej 3. Tel. 22-92, 25-90. T. adr.: Impex.
Čehoslovačko dunavsko brodarsko a. d. agencija, Beogradski kej 3. Tel. 22-19. T. adr.: Dunajplavba.

OSIJEK (Savska)
Benjaminović Marko, Cgargeurs Reunis Cie Sud-Atlantique, Ste gle de transports Maretimes et Vapeur, Cie Gle Transatlantique, pomorsko parobrodarsko društvo (iselienička agentura), I. Radićeva 60. Tel. 6-64. T. adr.: Chatransud.
Nöthig Josip, »Baltic America Line«, Hamburg-Južnoameričko parobrodarsko društvo, zastupništvo, I. Željeznički red 9. T. adr.: Columbus.
Nöthig Lovro, »Hamburg Amerika Linie«, zastupstvo, I. Radićeva 32. Tel. 4-01. T. adr.: Hapag.

PANČEVO (Beograd)
Agencija D. D. S. G.

SILBA (Primorska)
»Adriatica«.
»Adria« italijansko parobrodarsko društvo, Francuska obala 6. Tel. 11.
»Cosulich Line« italijansko parobrodarsko društvo, Dioklecijanova obala 6. Tel. 4-48.
Francuska Linea, francusko parobrodarsko društvo, Francuska obala 2.
Hamburg Amerika Linie, niemačko parobrodarsko društvo, Dioklecijanova obala 10. Tel. 4-07.
Kralj. Holandeski Lloyd, holandsko parobrodarsko društvo, Tvrtkova 3. Tel. 2-00.
»Lloyd Triestino« italijansko parobrodarsko društvo, Francuska obala 6. Tel. 11.
»Libera Triestina« italijansko parobrodarsko društvo, Francuska obala 2. Tel. 1-30.
»Lloyd Sabaudo« italijansko parobrodarsko društvo, Marmontova 2. Tel. 3-81.
»Nav. Generale Italiana« italijansko parobrodarsko društvo, Francuska obala 1. Tel. 1-07.
Norddeutscher Lloyd, njemačko parobrodarsko društvo, Dioklecijanova obala.
»Puglia« italijansko parobrodarsko društvo, Trumbićeva obala 8. Tel. 3-59.
Royal Mail Line, holandsko parobrodarsko društvo, Dioklecijanova obala 8. Tel. 88.
»Saim«, italijansko parobrodarsko društvo, Francuska obala 2. Tel. 3-91.

»San Marco«, italijansko parobrodarsko društvo, Francuska obala 2. Tel. 3-91.
»Zaratina«, italijansko parobrodarsko društvo, Francuska obala 2. Tel. 3-91.

SPLIT (Primorska)
»Adriatica«.
Cunard Line.
Orient Line.
Red Star Line.
White Star Line.

ŠIBENIK (Primorska)
»Adriatica«.
»Adria« italijansko parobrodarsko društvo.
»Messageries Marittimes« francusko parobrodarsko društvo.
»Puglia« italijansko parobrodarsko društvo.
»Saim« italijansko parobrodarsko društvo.
»Zaratina« italijansko parobrodarsko društvo.

TIJESNO (Primorska)
»Adriatica«.

TROGIR (Primorska)
»Adriatica«.

VELALUKA n/K. (Primorska)
»Navigazione Generale Italiana«, zastupnik nasljed. S. P. Vučetić.

VELIKI BEČKEREK (Dunavska)
Agencija D. D. S. G.

ZAGREB (Savska)
Canadian Pacific Railway Company, Gajeva 59. Tel. 29-12. T. adr.: Gacanpac.
Compagnie generale Transatlantique, Starčevićev trg 5. Tel. 32-39. T. adr.: Transat.
Cunard Line, White Star Line, Red Star Line, gl. zastupstvo: Trg Kralja Tomislava 17. Tel. 48-23. T. adr.: Cunard, Oceanic, Embarkation.
»Cosulich«, glav. zastup. d. d., Tršćanskog plovidbenog društva u Trstu, Starčićev trg 6. Tel. 24-28. T. adr.: Cosulich.
Francusko generalno društvo za imigraciju u Parizu, gen. zastupstvo za Kraljevinu Jugoslaviju, Trnjanska c. 33. Tel. 39-24. T. adr.: Migrafrans.
Generalno zastupstvo parobrodarskog društva Lloyd Sabaudo iz Genove, Branimirova 1. Tel. 28-41. T. adr.: Sabaudo.
Holland-Amerika linija gen. zastup., Draškovićeva 48. Tel. 54-55. T. adr.: Nasm.
Jugoslavenska express agencija a. d., Jelačićev trg 6/II. Tel. 35-59. T. adr.: Jugea.
Lazović V. J., gen. zastup. United States Lines, Mihanovićeva 1. Tel. 46-55. nusp. T. adr.: Seapostes.
Navigazione Generale Italiana, generalno zastupstvo za Jugoslaviju, Ante Odić, Zrinjski trg 16. Tel. 50-28. T. adr.: Navigazion.
Norddeutscher Lloyd, F. Missler, Bremen , gl. zastupstvo za Jugoslaviju, Starčićev trg 4. Tel. 42-65. T. ard.: Nordlloyd.
Royal Mail Line, Trg Kralja Tomislava 19. Tel. 48-99. T. adr.: Roymailpac.

PREDUZEĆA ZA POSUĐIVANJE SPECIJALNIH ŽELEZNIČKIH VAGONA

Entreprises de louage de voitures spéciales de chemin de fer — Leihunternehmungen für spezielle Eisenbahnwaggone — Undertakings for lending special railway wagons — Imprese per il noleggio di vagoni ferroviari speciali

ZAGREB (Savska)
»Jugovoz«, prvo jugoslovensko d. d. za posuđivanje željezničkih vagona i lokomotiva, Gajeva 10.
Dr. M. G. Rašica, poduzeće za promet i posudbu specijalnih željezničkih vagona, Mošinskoga 18. Tel. 71-08. T. adr.: Privatvagon.

POMORSKE AGENTURE

Agents maritimes — Schiffsmakler — Shipping agents — Agenzie marittime

BAKAR (Savska)
Antić S. A. i sin, pomorska agentura.

DUBROVNIK (Zetska)
Banaz et Rusko Dubrovnik 2. Tel. 15. ili 88. T. adr.: Barus.

Banaz & Rusko

Dubrovnik

Split

STEAMSHIP BROKERS AND AGENTS.

FORWARDING AGENTS. LLOYD'S AGENTS.

IMPORTERS OF COAL AND COKE.

Telegr. Address:
»B A R U S«

Detoni N., Dubrovnik 2. Tel. 17. T. adr.: Detoni.
Hagjija kap. Ivo, Dubrovnik 2. Tel. 6. T. adr.: Hagjija.
Jugoslavenska express agencija d. d. Dubrovnik 2. Tel. 23. T. adr.: Jugea.

METKOVIĆ (Primorska)
Karković M.
Mrčić Ivo. Tel. 11.
Mrčić Braća.
Nikolac i drug, kbr. 104.
Strika Bene.
Šarić V. & Comp.
Šarić M.
Šarić, Mrčić i Guina.

OMIŠ (Primorska)
Franceschi Ivan Lujin.

SPLIT (Primorska)
»Amerika« putnička i iseljenička jug. agencija, Francuska obala 6.
Banaz & Rusko, Francuska obala. Tel. 381.
Bulić I. Luka, Ban Mladenova 9. Tel. 4-53.
Cipci D. &. I., Tvrtkova 1. Tel. 121.
Cvilićević kap. S. pomor. agencija intern. špedicija, Tvrtkova 7. Tel. 3-60.

Capt. S. CVILIČEVIĆ

SHIP AGENT & BROKER

Commissaire d'avaries:
»SECURITAS« — ROMA
S. A. di Sicurtà fra Armatori — Trieste, etc.

Forwarding agent & Insurance.
ORIENT LINE TO AUSTRALIA

Tel. address: **Cviličević**
Tel. int. 360

Fertiglio Lovro p. Luke, Francuska obala.
Foretich Giovani, Trumbićeva obala 8. Tel. 3-59.
Gattin kap. Ivo, Solinska c.
Grubišić Marcel.
Hoffmann Frano, Dioklecijanova obala 12. Tel. 1-96.
Ilić Ivan Dinko, Francuska obala 6. Tel. 11.
Ilić P. — P. Illich, Francuska obala 6. Tel. 1-17. T adr.: Illich.
Jugoslavenski Lloyd, Francuska obala 2.
Kalina Kruno.
Kosović Šimo.
Lisičić L. S., Tel. 4-26. T. adr.: Adriatic.

S. L. LISIČIĆ

STEAMSHIP AGENT & BROKER

SPLIT

For telegrams:
»ADRIATIC« — SPLIT
Tel. No 4-26

Matković Eugen, Dioklecijanova obala 14. Tel. 2-20.
Mikasović Drago.
Parić Bonaventura.
Rismondo Lujo, Stari Pazar 2. Tel. 15.
Vučković Ivan.

SUŠAK (Savska)
Brelić Gustav, Strosmajerova 6. Poštan. pret. 134. Tel. 23.
Gerbaz Leonida, pomorska agentura, Draškovićeva ul. 1. T. adr.: Gerbaz.
Puhalović F., Zvonimirova ul. 5. Tel. 2-82. T. adr.: Puhalović.
Topić Ant., Palača Praštedione, Tel. 2-58. T. adr.: Topić.

ŠIBENIK (Primorska)
Grubišić Josip & Co., Kr. Krešimira obala 256. Tel. 24.
Jadronja Josip, kbr. 256. Tel. 3.
Kovačev Pavao, kbr. 260. Tel. 80.
Lušić i drug kbr. 244. Tel. 20.
Selestin Marinan.

VIS (Primorska)
Rocchi Guido.

VRANJICE (Primorska)
Grgić Stjepan Petrov.

POSREDNIŠTVA ZA PROMET NEKRETNINA

Agents de propriétés immobilières — Immobilien-Agenturen — House, land & estate agents — Mediatori in stabili e terreni

BEOGRAD
»Britanija« Budimir T. Stefanović, Kralja Milana 6. Tel. 26-063.

Zavod za kupo-prodaju nepokretnih imanja i ostale trgovačke poslove

„Britanija"

BUDIMIR T. STEFANOVIĆ
Entreprise des ventes et achats des propriétés imobiles et des affaires du commerce
B E O G R A D
Terazije 6.
Telefon 26-063.

»Dom« posredništvo za kupo-prodaju nepokretnih imanja, Pašićeva 6/II. Tel. 28-007.
»Domovina« posredništvo i agentura za kupo-prodaju nekretnina, Kolarčeva 9.

DOMOVINA

Posredništvo i agentura za kupo-prodaju nekretnina, kojih ima u najvećem izboru i sa najsolidnijim cenama.
B E O G R A D
Kolarčeva ul. br. 9 (dvorište)

Krstić Predrag, Prestolonaslednikov Trg 5. Tel. 23-733.
Imobilija, posrednički biro, Kabilio C. Prestolonaslednikov trg 5. Tel. 26-167.
»Jadran« posredništvo za kupoprodaju nepokretnih imanja. Prestolonasled. Trg 14. Tel. 22-048.

„Jadran"

POSREDNIŠTVO ZA KUPO-PRODAJU IMANJA
B E O G R A D
Terazije 14 **Telefon 22-048**

Transportno, skladišno i otpremničko poduzeće POMORSKA AGENTURA

Gustav Brelić

OOO

TRANSPORT- LAGERHAUS- U. SPEDITIONS- UNTERNEHMUNG SCHIFFS-AGENTUR

Sušak

Telefon interurban 23
Pošt. pretinac broj: 134
Postfach No.: 134

OO

Tekući račun:
Kontokorrent:
HRVATSKA BANKA D. D.

Brzojavi — Telegramm:
BREG, SUŠAK

Petković Milivoje, Prestolonaslednikov Trg 3. Tel. 24-183.
»Posrednik«, biro za kupo-prodaju. nepokretnih imanja, Vuka Karadžića 4/I. Tel. 27-762.
Posrednička radnja kod »Napoleona«, Solomona Koena, Knez Mihailova 24. Tel. 23-540.
»Rajković«, Prestolonaslednikov Trg 28. Tel. 22-790.
»Triglav« posredništvo za kupo-prodaju, Kr. Milana 70. Tel. 26-728. T. adr.: Triglav.

POSREDNIŠTVO ZA KUPO-PRODAJU NEPOKRETNIH IMANJA

„Triglav"

S F I L I G O J R O M A N
UNTERNEHMEN FÜR AN- UND VERKAUF VON REALITÄTEN UNBEWEGLICHEN BESITZUNGEN
—o—
ENTREPRISE POUR LA VENTE et achat des propriétés imobiles
B E O G R A D
(Slavija) Hartvigova 3-I.
Teleg.: **Triglav** Telefon **26-728**

»Univerzal« Prestolonaslednikov Trg 36. Tel. 22-702.

BIHAĆ (Vrbaska)
Kuštrinović Petar A.

CELJE (Dravska)
»Posest« realitetna pisarna, družba z o. z., Razlagova ulica 6.

GRADIŠKA BOSANSKA (Vrbaska)
Karadža M. S. i drug.

MARIBOR (Dravska)
Godina Ivan, Koroščeva 77.
Korent Franjo, Gosposka ulica 11.
Zagorski Franc, Sodna ulica 30.

LJUBLJANA (Dravska)
Gaj dr. Emil, Cankarjevo nabrežje 1. Tel. 29-71.
»Posest« realitetna pisarna, družba z o. z., Miklošičeva cesta 44. Tel. 21-82.
»Posredovalec«, universalni informacijski in posredovalni bureau, družba z o. z., Sv. Petra cesta 23.
Pristavec Franc, za Bežigradom XIII/I
Privšek Hinko, Miklošičeva cesta 18.
Prvo društvo hišnih posestnikov, Salendrova ulica 6.
Robas Ivan, Miklošičeva cesta 46.
Svetel Fran, Kongresni trg 4.
Sušnik Ivan, Krekov trg 10.

NOVI SAD (Dunavska)
Masong Petar, agentura i posredovanje, Njegoševa 8.
Jovanović A., posrednik za kupoprodaju nekretnina, J., Radićeva 22.
Tešić Lazar, posrednik za nekretnine, III., Vojvode Mišića 10.

SARAJEVO (Drinska)
Bogičević i Slinić, Kundurdžiluk 49.
Nuhić Salihaga, Sime Milutinovića ul.

OBAVEŠTAJNO ODELENJE

Naše savršeno organizovano obaveštajno odelenje nabavlja:

Trgovačka obaveštenja iz svih krajeva naše Kraljevine, ma to bilo iz najzabačenijih i najmanjih sela, po sledećoi tarifi, a na temelju naših pretplatnih uslova:

10	izveštaja Din.	400.—	250	izveštaja Din.	6.500.—
25	„ „	800.—	500	„ „	12.000.—
50	„ „	1.500.—	1000	„ „	23.000.—
100	„ „	2.800.—			

U izuzetnim slučajevima dajemo i pojedinačna obaveštenja, — van pretplate, — po ceni od Din. 60.— od izveštaja.

Isto tako nabavljamo i diskretna obaveštenja u privatne svrhe, koje naplaćujemo prema posebnom sporazumu.

Obaveštenja nabavljamo i za sva ostala mesta evropskih država, kao i prekomorskih krajeva, uz umerenu doplatu.

Obaveštenje obuhvata iscrpan, aktuelan i savesno obrađen izveštaj, kao i besplatne naknadne podatke o event. nastalim promenama odn. nastupelim tužbama, meničnim protestima ili zabranama, itd., u toku jedne godine od dana datog obaveštenja.

Spisak mušterija vaše branže, po mestima sređen. Za sva mesta naše Kraljevine, po želji i pojedinih Banovina, nabavljamo Vam spisak svih solventnih trgovaca, koji dolaze u obzir za Vaše artikle. U vezi toga spiska, mi Vam dajemo uz svaku adresu u nekoliko poteza opis kreditne sposobnosti svakog u spisku naznačenog trgovca, koji Vam potpuno zamenjuje normalno trgovačko obaveštenje, jer u nekoliko jezgrovitih, kratkih rečenica, obuhvata sve, šta je potrebno znati za ocenu kreditne sposobnosti.

Ovim spiskovima pružamo Vam kompletnu organizaciju terena za plasiranje Vaših produkata — robe u našoj Kraljevini. Na taj način Vam je data mogućnost, da Vaš promet povećate, te da delokrug Vašeg poslovanja proširite mnogobrojnim novim i solventnim mušterijama.

Cene spiskova mušterija:

Nabavka adrese po svakom mestu . . . . . Din. 30.—
i za svako označenje kreditne sposobnosti . „ 5.—

Zastupnike, prvoklasne, dobro uvedene i poverljive, za sve branže i sve krajeve naše Kraljevine.

ODELENJE NAPLATA

Ovo odelenje vrši naplatu dospelih potraživanja kod aljkavih i teških platiša, ali po bonitetu sigurnih dužnika, kako u Beogradu, tako i u svim ostalim mestima naše Kraljevine, u koliko je naplata uopšte moguća. Pri tome se služi svim zakonom dozvoljenim sretstvima, do onih granica, koje ne zasecaju u delokrug pravozastupnika. Ako je potrebna intervencija advokata, pomaže Vam time, što Vas dovodi u vezu sa sposobnim i energičnim pravozastupnikom.

Mnogobrojni uspesi našeg odelenja za naplate, pružaju Vam najbolju garanciju, da će i Vaša potraživanja uspešno naplatiti.

Za naplate potraživanja računamo:
Din. 35.— prijemne takse za nabavku izveštaja, kao i za korespondenciju, a na ime provizije od naplaćenih iznosa još:

		do Din.	1.000.—	7%	od Din.	1.000.—	„ „	3.000.—	5%
od	„	3.000.—	„ „	5.000.—	4%	od „	5.000.—	„ „	10.000.—	3%
							preko „		10.000.—	2%

Kod potraživanja, koja su se mogla već smatrati propalim, a za koja nam uspe, da ista ipak naplatimo, provizija će se posebno utanačiti.

U izuzetnim slučajevima, n. pr. kad nam se preda na naplatu veći broj potraživanja, proviziju zaračunavamo prema prethodnom posebnom sporazumu.

Za davanje inkaso-naloga, treba se služiti pretplatnim knjižicama po 10, 20, ili 50 listića, za isto toliko naloga, koje su plative unapred.

U slučaju neuspeha ne zaračunavamo druge troškove, sem prijemne takse.

Titl.

„HERMES“

Trgovačko-Obaveštajni Biro — Handelsauskunftei

BEOGRAD

POŠT. FAH 300

ХЕРМЕС — ТРГОВАЧКО - ОБАВЕШТАЈНИ БИРО / TRGOVAČKO - OBAVEŠTAJNI BIRO / HANDELSAUSKUNFTSBÜRO — HERMES

БЕОГРАД, Престолонаследников Трг 5. — BEOGRAD, Prestolonaslednikov Trg № 5.

AUSKUNFTS-ABTEILUNG

Unsere vorzüglich organisierte Auskunfts-Abteilung beschafft Ihnen:

Handelsauskünfte aus allen Teilen und Orten unseres Königreiches, auch aus den verschlagensten und kleinsten Dörfern, auf Grund unserer Abonnementsbedingungen, zu folgenden Preisen:

10 Auskünfte	Din. 400.—	250 Auskünfte	Din. 6.500.—
25 „	„ 800.—	500 „	„ 12.000.—
50 „	„ 1.500.—	1000 „	„ 23.000.—
100 „	„ 2.800.—		

In Ausnahmefällen erteilen wir auch Einzelauskünfte, — ausser Abonnement, — zum Preise von Din. 60.— pro Auskunft.

Ebenso beschaffen wir auch diskrete Auskünfte zu Privatzwecken, die nach Vereinbarung honoriert werden.

Die Handelsauskunft umfasst einen ausführlichen, aktuellen und gewissenhaft verfassten Bericht, sowie kostenlose Nachtragsberichte und jeweiliges Aviso event. vorkommender Klagen, Wechselproteste, Pfändungen, etc., innerhalb eines Jahres vom Tage der erteilten Auskunft an.

Kundenlisten Ihrer Branche, nach Orten geordnet. Von allen Plätzen unseres Königreiches, nach Wunsch auch einzelner Banovinas, erhalten Sie durch uns Listen aller solventen Kunden, die für Ihre Artikel in Frage kommen. Anschliessend daran erhalten Sie zu jeder einzelnen Adresse, in einigen kurzen, kernigen Sätzen eine Beschreibung der Bonität jeder einzelnen Firma, die Ihnen eine normale Auskunft zur Gänze ersetzt.

Mit diesen Kundenlisten bieten wir Ihnen eine komplette Verkaufsorganisation. Es ist Ihnen die Möglichkeit gegeben, Ihren Umsatz um Bedeutendes zu erhöhen, und Ihren Wirkungkreis durch einen zahlreichen, solventen Kundenstock, stark zu erweitern.

Preis der Kundenlisten:

Adressenbeschaffung für jeden Ort . . . . Din. 30.—
und für jede Bonitätsangabe . . . . . „ 5.—

Vertreter, erstklassige, gut eingeführte und vertrauenswürdige, für alle Gebiete unseres Landes.

INKASSO-ABTEILLUNG

Diese Abteilung übernimmt die Beitreibung überfälliger Forderungen bei saumseligen und schleppenden Zahlern, die aber in Bezug auf Bonität sicher sind, wie in Beograd, so auch in allen übrigen Orten unseres Landes, sofern ein Inkasso überhaupt möglich ist. Sie bedient sich hierbei aller gesetzlich erlaubten Mittel, insoweit diese nicht in den Wirkungskreis der Rechtsvertreter einschlagen. Ist die Intervention eines Advokaten erforderlich, geht Ihnen diese Abteilung mit der Namhaftmachung eines tüchtigen und energischen Rechtsvertreters anhand.

Die zahlreichen Erfolge, welche unsere Inkasso-Abteilung bisher zu verzeichnen hatte, geben Ihnen die beste Gewähr, dass sie auch Ihre Forderungen mit Erfolg beitreiben wird.

Für Inkassi berechnen wir:

Din. 35.— Aufnahmegebühr pro Inkasso für Auskunftsbeschaffung und Korrespondenz, ausserdem von den eingegangenen Beträgen, eine Provision, u. zw.:

bis Din.	1.000.—	7%	von 1.000.—	Din.	„	3.000.—	5%
„ 3.000.—	„	5.000.—	4%	„ 5.000.—	„	„	10.000.— 3%
					über	„	10.000.— 2%

Bei Forderungen, die man bereits als verloren betrachtete, und bei welchen es uns gelingt das Incasso durchzuführen, wird die Provision separat vereinbart.

In Ausnahmefällen, wo es sich um die Übergabe einer ganzen Gruppe von Forderungen zum Incasso handelt, wird die Provision nach vorhergehendem gegenseitigen Einverständnis berechnet.

Für die Erteilung von Incassoaufträgen hat man sich unserer Abonnentsbüchel zu 10, 20 oder 50 Blatt für ebensoviel Aufträge, zu bedienen, die im vorhinein zahlbar sind.

Im Falle kein Erfolg erzielt wird bringen wir keinerlei weitere Spesen, ausser der Aufnahmegebühr in Anrechnung.

Titl.

Trgovačko-Obaveštajni Biro „HERMES", Handelsauskunftei

BEOGRAD

Poručujemo ovim kod Vas aboneman sa
Wir bestellen hiermit ein Abonement mit

..... *listića za* .....
Blatt für

po ceni od ..... *Din. i molimo Vas, da nam odgovarajuću knjižicu*
zum Preise von *und ersuchen Sie, uns das entsprechende Heft*
pošaljete.
einzusenden.

....., *dne* ..... *193*....
am

Štambilj i potpis:
Stampiglie u. Unterschrift:

Trebić Todor, Skenderija 15.

SPLIT (Primorska)
Barišić Mate, Narodni Trg 3. Tel. 2-47.
Barišić Mate Antin, Foskolova poljana 1. Tel. 2-32.
Budkovich Toma, Sokolska ul.
Bujas Roko pok. Vicka, Marcelinova ul.
Bujas Vinko, p. Roka, Markantonova 4.
Dumanić Šulenta Duje p. Andrije. Radunića 2.
Ferić Ivan N., Francuska obala 2.
Musanić Menelik, Tvrtkova 3. Tel. 2-00.
Kaić Josip Matin, Trumbićeva obala
Kalina Luka, Vidilica.
Kulić Marin p. Petra, Sokolska 5.
Lovrinčević Ivo i Milivoj Dobrić, Klaićeva poljana.
Matković Blaž, p. Jakova, Rimska ul.
Matković braća, Zadarska 8.
Reić Pave, Razmilovićeva ul.

SUŠAK (Savska)
Miculinić Dragomir, agen. komis. posaso i posredovanje kod kupnje i prodaje nekretnina, Tomislavova 4. Tel. 49.

ŠIBENIK (Primorska)
Blažević Ante, Kr. Tomislava ul. Tel. 29.
Tviva Vlastimir i drug.

ZAGREB (Savska)
»Argus«, agencija za promet nekretnina, Ilić Gustav, Petrinjska ul. 2. Tel. 67-84. T. adr.: Argus.
Dogan Ivan, agencija za promet nekretninama, Ribnjak 26.
Đaković Milan, »Banovac« agencija Mrazovićeva 12.
»Fundus« agent za promet nekretnina, S. Wisner, Draškovićeva 4a.
Gašparac P., agentura za promet nekretninama, Draškovićeva 13. Tel. 28-50. T. adr.: Asiatic.
Gerö Koloman, agentura za trgovačke poslove i promet nekretninama, Mažuranićev trg 8/III. — Tel. 25-29.
Ilić Mihailo, posrednik za promet nekretninama, Nikolićeva 15/I. Tel. 27-10.
»Immobilia«, agencija za promet nekretninama i posredovanje zajmova Iger Zimmermann, Ilica 13. Tel. 44-09. T. adr.: Immobilia.
»Intermissor«, privatna agencija, Brozović Srećko, Samostanska ul. 2/II. Tel. 21-64. T. adr.: Intermissor.
»Iskra« agent. za promet nekretnina, Luka Kirac, Palmotićeva 3. Tel. 28-75.
Kajon komanditno društvo, Jelačićev trg 23. Tel. 80-07.
Kopsa Nikola »Elit-stan« priv. agent. Bakačeva 4. Tel. 28-33. T. adr.: Elostan.
Macher A. Radenović, promet nekretninama, Berislavićeva 4. Tel. 33-67. T. adr.: Macher.
Munder Oto, građev. poduzetništvo i koncesionarna agentura za promet nekretninama, Martićeva 5. Tel. 51-61.
Hiršl S. »Perfekt«, agentura za promet nektretnina, Zrinjevac 17/II. Tel. 61-36.
Spitzer Bogdan, međunarodni tarifalni i reklamacioni zavod, Gajeva 10. Tel. 31-43.
»Unitas« agent. za promet nekretnina, Kunšten Ant., Bogovićeva 3. Tel. 59-89. T. adr.: Unitas.
»Vega«, vl. R. Jenić, koncesionirana agentura za promet nekretninama Radićeva 1. Tel. 59-64.
»Zvijezda« agencija za promet nekretninama Maksimirska 38/I.

ZEMUN (Beograd)
Božanić Milenko, posrednik za nekretnine, Gajeva 25.
Simić Toša, posrednik za kupoprodaju, Rajačićeva 1.

PUTNIČKE AGENCIJE

Agences de voyages — Reisebüros — Tourist offices — Agenzie turistiche

BEOGRAD
»Jugoslavenski turista«, Knez Mihailova 7. Tel. 24-431.
Compangnie internationale de Wagons-Lits et de grands express européens, Kolarčeva 1. Tel. 35-52, agencija Zagreb, Jelačićev trg 23 Tel. 57-75.
»Putnik« društvo za promet stranaca u Kraljevini Jugoslaviji, Kolarčeva 1. Tel. 23-116. Gl. zastupstvo, Zagreb, Zrinjevac 20. Tel. 42-42, 42-43, 43-15. T. adr.: Putnik.

LJUBLJANA (Dravska)
Zidar Josip.

VELIKI BEČKEREK (Dunavska)
Fruška Gora »Putnik«. Tel. 1-77.

ZAGREB (Savska)
»Jugopromet« d. d., Praška 6. Tel. 30-92. T. adr.: Jugopromet.
Savez za promet stranaca, zastupstvo »Putnik«, Zrinjski trg 20. Tel. 42-42, 42-43. T. adr.: Putnik.

TRGOVAČKE IZVESTOVNICE

Bureaux de renseignements — Auskunfteien — Commercial inquiry offices — Uffici d' informazioni commerciali

BEOGRAD
Trgovačko-obaveštajni biro »Hermes«, Prestolonaslednikov trg 5. Tel. 25-049. T. adr.: Hermes.
Trgovačko obaveštajni zavod a. d. pređe R. G. Dun i Ko., Knez Mihailova 39/I. Tel. 22-881. T. adr.: Denmira.
Universalni obaveštajni zavod za trgovinu, obrt i industriju. »Konfidencija«, Kralja Petra 44. Tel. 26-236. T. adr.: Confidentia.

LJUBLJANA (Dravska)
Blažić Viktor, međurodni informacijski biro, Tavčarjeva 2. Tel. 27-26.
Društvo industrijcev in veletrgovcev, Gregorčičeva 27. Tel. 28-78, 28-79.

NOVI SAD (Dunavska)
R. R. J. informaciono i inkaso odelenje Udruženja za zaštitu poverilaca, Kralja Aleksandra ul. »Informa«. Tel. 21-19. T. adr.: »Reform«, informacioni zavod.
Steinbach Emil »Reform informater«, poduzeće za informacije, Mali Liman.

OSIJEK (Savska)
Bachrach Lavoslav, I. Beogradska ul.
Koh Julije, »Liquid« zavod za finansiranje i izravnanje, I. Desatičina ul. Tel. 5-92.

SARAJEVO (Drinska)
Jovanović Mihailo, Kralja Tvrtka 5.
Međunarodni trgovački i informacioni ured, Benko Mandlović. Tel. 2-90. Aleksandrova 101. I.
»Trg« informacioni biro, Dr. V. Kalea, Aleksandrova 73.

SISAK (Savska)
Kraker Milovan, informacioni posao, Preradovićeva 13. Tel. 1-16.

SLAVONSKI BROD (Savska)
Vidaković Božo.

SOMBOR (Dunavska)
»Merkur« obaveštajni zavod, Palanački M.

SPLIT (Primorska)
Kaić Josif, Trumbićeva obala.
Vidović Ljubomir, Matin, Ban Mladenova.

SUBOTICA (Dunavska)
»Amerika« informacija i posrednički biro, Mićunović J.
»Balkan« informacioni i oglasni zavod.
Komercija d. d., reklamacije, informacije itd.
Međunarodni obaveštajni i posrednički biro, Jovanović-Lazarev Vasilije.
Radioreklam Jugoslavija, Pašićeva ul.
Tošić Đorđe, agenturna radnja i informacioni biro.

VIROVITICA (Savska)
Šneman Martin, vlasnik trgovačko obaveštajnog ureda »Veritas«, Kačićeva ul. 5.

ZAGREB (Savska)
Bankovno i mjenjačno d. d., Jurišićeva ul. 18. Tel. 36-26. T. adr.: Menta. (Obavjesnica).
Hinko Glocke, koncesionirani obaveštajni zavod, Bana Jelačića ul. 2. Tel. 48-61. T. adr.: Glocke.
Bauer Hugo, gl. zast. obavjesnice W. Schimmelpfeng, Samostanska 2a/II. Tel. 47-52. T. adr.: Schimmelpfeng.
»Jugoistok« Pollak & Schön, informacioni zavod vl. Rolla Josip, Ilica 28 i Smodekova ul. 8, Tel. 31-73, 80-97. T. adr.: Pollak Schön.
Legin Viktor, informacioni ured, Gorjanska ul. 141.
Merčun Ivan, obavještajni zavod, Jelačićev trg 15. Tel. 68-53. T. adr. Merčun.
»Merkantile« prvi jugosl. obavještajni zavod vl. Janešić M., Marulićev trg 12. Tel. 82-87.
Prvi jugoslavenski obavještajni i inkasioni zavod te agenturni i komisionalni posao »Mercantile«, Mrazovićeva 7, I. Tel. 82-87. T. adr.: Izvestovnica Mercantile.
Selinger Viktor i sin, oblasno dozvoljena izvestovnica za trgovinu i obrt, Ilica 26, I. Tel. 46-63, 53-14. T. adr.: Regniles.
Trgovačko obaveštajni zavod A. D. prije R. G Dun & Co. Berislavićeva 7. Tel. 36-75. T. adr.: Dunmera.

ZEMUN (Beograd)
Bureau »Sremac« za informacije i posedništva, Lazar Popović.
Jelačić Ante.

RAZLIČITO
Divers — Verschiedenes — Various — Imprese varie

BEOGRAD
Berlitz škola svih jezika, Pašićeva 1. Tel. 26-305 T. adr.: Škola jezika.

ECOLE DE LANGE MODERNES
Mèthode BERLITZ
ŠKOLA MODERNIH JEZIKA
po metodi BERLIC
BEOGRAD
Terazije, Pašićeva br. 1
Tel. 26-305

Daktilografska škola, Nemanjina 20.

Ruska Daktilografska Škola
BEOGRAD — NEMANJINA 20
Prima prepisivanja i prevode na strane jezike.

Ivačković Ing. Radovan, patentni odvetnik, Admirala Geprata 99. Tel. 26-389

PATENTNI ODVETNIK
PATENTANWALT — PATENT-ATTORNEY
Ing. Radovan Ivačković
Ing. Radovan Ivatchkovitch
Ingénieur Conseil en propriété industrielle
BEOGRAD — YOUGOSLAVIE
Admirala Geprata (Bosanska) No. 99
Téléphone: 26-3-89

PRODAVNICA SREĆAKA
DRŽAVNE KLASNE LUTRIJE
D. Kolaković - Beograd
Kralja Milana 41. — Čekov. rač. 54654
Prodaja srećaka angro i detalj, poslovanje vrši se na najsolidnijoj osnovi.

Kolaković D., prodavnica srećaka, Kralja Milutina 41.
Muzička škola »Stanković«, Kr. Ferdinanda. Tel. 20-176.
Pejčinović Ing. At., patentna kancelarija, Kremansoova 2. Tel. 23-295.

PATENTNA KANCELARIJA
Ingénieur-Conseil — Patent Attorney
A. Peytchinovitch
Patentanwalt
M. E. ASSOCIATION FRANÇAISE des INGÉNIEURS — CONSEILS
F. M. CHARTERED INSTITUTE OF PATENT AGENTS, LONDON
A. M. VERBAND DEUTSCHER PATENTANWÄLTE
BEOGRAD
P. O. B. 151
2, Rue Georges Clemençeau
Téléphone: 23-2-95
Télégramme:
Peytchinovitch Beograd
Patent Code

Privatna škola »Prosveta«, Aleksandrova 28. Tel. 26-425. T. adr.: Prosveta.

PRIVATNA ŠKOLA
„PROSVETA"
BEOGRAD
Njegoševa ul. 5/I.
Sprema privatne i redovne učenike za dva ili više razreda gimnazije u toku jedne godine.
Telefon: 26-425

NOVI SAD (Dunavska)
Bichler Todor »Kreditor«, posredovanje svakovrsnih trgovačkih poslova.

OSIJEK (Savska)
Friedman Bela, I. Jägerova 12. Tel. 1-67. (finansijsko-pravni zastupnici).
Scheidl Dr. Arpad, I. Krežmina 12. Tel. 1-25. (finansijsko-pravni zastupnici).

SKOPLJE (Vardarska)
»Jug« društvo za unapređenje turizma i saobraćaja stranaca u Vardarskoj banovini.

ZAGREB (Savska)
»Autor« centrala za autorska prava, S. Bakarčić, Radišina 1. (centrala Beograd). Tel. 48-11, T. adr.: Autor.
Bergmann Dragan, poduzeće za organizaciju poslovnice, Berislavićeva ul. 3. Tel. 48-71. T. adr.: Orga.
Berlitz škola svih jezika, Amruševa ul. 13.
Dukes M., zavod za trgovačku propagandu, Masarykova 28. Tel. 21-65.
Herzl i Fritz Kant »Hermes« k. d., komercijalna poslovnica, Petrinjska 30/I. Tel. 25-65.
Jugoslavensko reviziono i pouzdaničko društvo Pečar, Erken i drug k. d., Preradovićeva 2. Tel. 74-32. T. adr.: Jugofides.
Naklada Albini, Strossmayerov trg 1. Tel. 84-21. T. adr.: Edal.
»Osiguranička zaštita« tehničko poduzeće u poslovima osiguranja ing. Prister k. d., Palmotićeva 23. Tel. 28-53. T. adr.: Ozet.



»Poliglot« zavod za prijevode i prepise, Preradovićeva 2/II. Tel. 61-33.
Povl. koncertna kazališna poslovnica, udruženje glumaca.
Privatni detektivski institut, Gjuratić, Ul. 29. X. 1918. br. 2.
Prodajna zadruga detaljnih trgovaca, Samostanska ul. 8. Tel. 56-99.
Tomić Aleksandar M., zavod za utjerivanje trgovačkih tražbina, Nikolićeva 7/I.
Zagrebački biro A.B.C. Gallinger i Ascher, Ilica 31/I. Tel. 60-73.

ZEMUN (Beograd)
Dimitrijević Čeda, posrednički biro za trg. poslove (poravnanje, intervencije, zastupstva), Kr. Aleksandra 12. Tel. 40-32.
Habek Stjepan, Petra Zrinjskoga 4. (finansijsko-pravni zastupnici).
Pantheon, umetnički nakladni zavod ikoncertna agent., filijala Solidnost, trg. zastupstvo tu i inozemnih tvornica i davanje informacija, Kr. Petra 82.
Župić Dr. Stanislav i Pavešić Dušan »Naša knjiga«, centralni institut za promet domaćim knjigama u Kraljevini Jugoslaviji, Kralja Petra ul. 59. Tel. 1-17, 2-04. T. adr.: »Naša knjiga«.

VII.

ADVOKATI

Avocats - Rechtsanwälte
Lawyers - Avvocati

Fabrika za preradu hartije

KRALJ. DVORSKI LIFERANTI

Maričić i Janković

BEOGRAD, Kralja Aleksandra ul 53.

TELEFONI: **20-759, 20-647, 20-172**

Rastrirnica, kartonaža, knjigoveznica, štamparija

Izrada trgovačkih knjiga po nacrtu, kao i rastera za sve sisteme knjigovodstva sa slobodnim listovima.

Specijalitet:

Reklamni artikli.

Moderan kancelarijski uređaj

Pisaće mašine **»UNDERWOOD«**
Mašine za računanje
BARRETT I ORIGINAL ODHNER
Aparati za umnožavanje
ANDREWS ROTARY DUPLICATOR I OPALOGRAPH KALAMAZOO
sistem ukoričenih knjiga sa slobodnim listovima

GENERALNI ZASTUPNICI

KRALJ. DVORSKI LIFERANTI

Maričić i Janković

BEOGRAD, Knez Mihajlova ul. 26.
TELEFONI: **20-172, 20-647, 20-759**

VODEĆA FIRMA ZA:

Hartiju svih vrsta: za štampu, pisanje i umnožavanje.
Kancelarijski materijal, školski i tehnički pribor
Potrošni materijal za umnožavanje i pribor za pisaće mašine.

ŠTAMPARIJA * KNJIGOVEZNICA

IZRAĐUJE SVE ŠTAMPARSKE I KNJIGOVEZAČKE POSLOVE: NOVINE, ČASOPISE, BROŠURE, KNJIGE, VIZITKARTE, PISMA, KOVERTE I OSTALE KANCELARIJSKE FORMULARE.

4 SLAGAĆE MAŠINE (LINOTYPE)
4 MODERNE ŠTAMPARSKE MAŠINE
ROTACIONA MAŠINA



NARODNA ŠTAMPARIJA

BEOGRAD * POENKAREOVA ULICA 24

Advokati

Avocats — Rechtsanwälte — Lawyers — Avvocati

ADA (Dunavska)
Antonović Dr. Nikola, Kralja Petra 16. Tel. 5.
Balanji Dr. Aleksandar.
Bešlić Dr. Dimitrije, Kralja Petra 7. Tel. 22.
Kiralj Dr. Karlo, Kralja Aleksandra 25. Tel. 24.
Volf Dr. Bela.

ALEKSINAC (Moravska)
Babović Stevan J.
Grebenarović-Stojanović Radmila.
Ivanović Radivoje M.
Jovanović Borivoje M.
Kačarević Miloš Ž.
Krstić Mihailo.
Milošević Sreten Đ.
Popović Todor Lj.

ALIBUNAR (Dunavska)
Has Dr. Hinko. Tel. 17.
Jovanović Dr. Branko.
Koršoš Dr. Lajoš.
Nikolić Dr. Bogosav.
Zestrijan Dr. Mileta.

ANDRIJEVICA (Zetska)
Ćulafić Đorđe.
Drljević Janko.
Nikolić Jagoš.
Radević Milić.

APATIN (Dunavska)
Berleković Dr. Josif, Prestolonasled. Petra 69. Tel. 39.
Gereb Dr. Ljudevit.
Kramar Dr. Zdravko, Pivarska 2. Tel. 37.
Rečeji Dr. Jovan, Trg Oslobođenja 6. Tel. 34.
Šmaus Dr. Dezider, Kralja Aleksandra 36. Tel. 7.
Šnepf Dr. Franja, Kraljice Marije 5. Tel. 40.
Demeter Dr. Aladar.

ARANĐELOVAC (Dunavska)
Janković Slavoljub.
Kostić Živojin N.
Maršičanin Vlastimir.
Plećević Čedomir.
Vukašinac Sreten.

BAČ (Dunavska)
Mamažić Dr. Josif. Tel. 5.
Bolić Dr. Josif.

BAČKA PALANKA (Dunavska)
Bunda Dr. Robert, Pašićeva ul. Tel. 20.
Frank Dr. Karlo.
Hilkene Dr. Lajoš.
Janković Stanoje.
Matijević Dr. Ivan.
Milovanov Dr. Milovan.
Miško Dušan.
Pejović Vuko, Kralja Aleksandra ul. Tel. 26.
Popović Dr. Mihajlo.
Tajder Dr. Đura.

BAČKA TOPOLA (Dunavska)
Ber Dr. Jene.
Bošan Dr. Šamu.
Frank Dr. Karlo.
Frank Dr. Nikola.
Gerović Dr. Josip, Kralja Aleksandra 144. Tel. 44.
Lustig Dr. Zoltan, Prestolonasled. 3. Tel. 17.
Miler Dr. Aleksandar, Kralja Petra 78. Tel. 43.
Stakić Dr. Labud Svetozar, Kralja Aleksandra 1765. Tel. 35.
Šlezak Dr. Rudolf.
Urošević Radomir, Kralja Petra 1764. Tel. 42.

BAČKO PETROVO SELO (Dunavska)
Kokuškin Aleksandar.
Šafranj Dr. Stevan. Tel. 12.

BAJINA BAŠTA (Drinska)
Jovanović Svetozar J.

BAJMOK (Dunavska)
Čulić Zvezdan.
Pjecki Rude. Tel. 13.

BAKAR (Savska)
Battagliarini Stanko.
Čubranić Dr. Klement.
Kvaternik Dr. Vladimir.

BANATSKI KARLOVAC (Dunavska)
Celer Dr. Ljudevit.
Karpati Dr. Koloman.
Rogić Dr. Josif.

BANJA LUKA (Vrbaska)
Čondrić Dr. Filip.
Džinić Dr. Ali-Kjamil.
Kostić Dr. Petar.
Lazarević Dr. Todor.
Moljević Dr. Stevo.
Nikić Dr. Franjo.
Poljakin Dr. Mosko.
Rebac Dr. Marko.
Zakić Dr. Dimitrije.

BAR (Zetska)
Šaranović Sulja.

BELA CRKVA (Dunavska)
Kozma Dr. Emrih.
Kun Dr. Franja.
Miletić Dr. Živko.
Milunov Dr. Todor.
Neškov Dr. Paja.
Putnik Dr. Jovan.
Radivojević Dr. Đ. Gavrilo.
Sladki Dr. Rudolf.
Šab Dr. Matija.
Šimihen Dr. August.
Vuletić Dr. Jovan.
Vuksanović Svetozar.
Živković Dr. Negosim.

BENKOVAC (Primorska)
Dominis Dr. Ivan.
Gligo Dr. Ivan.
Miović Dr. Jovo.

BEOGRAD
Aćimović Milan R., Uskočka 2. Tel. 21-872.
Adanja Sima Dr., Prestolonasl. trg 42. Tel. 22-142.
Aksentijević Dragomir B., Kralja Zvonimira 43. Tel. 20-167.
Albala Jakob Dr., Kralja Petra 65.
Alkalaj David A., Kralja Petra 54. Tel. 25-143.
Alkalaj Josif, Nikola Spasića 3.
Alkalaj Miša Dr., Nikole Spasića 3.
Alkalaj Sima, Nikole Spasića 3. Tel. 22-584.
Amar Isak Dr., Kralja Petra 44. Tel. 23-438.
Anastasijević Metodije C., Knjeg. Ljubice 13.
Andrejević Andrija, Kosmajska 2. Tel. 20-888.
Anđelković Miodrag M., Knjeg. Ljubice 11.
Anić Mića Dr., Prestolonasl. trg 1/II. Tel. 22-159.
Antonović Milorad, Kralja Petra 83.
Aranicki Milivoje, Serdar Jola 13.
Arsenović Miloje, Knez Miletina 3. Tel. 25-223.
Atanasijević Milan P., Knjeg. Ljubice 11. Tel. 20-598.
Atanasijević Radovan S., Knez Mihailova 19.
Atanacković Bora, Kosovska 19. Tel. 25-138.
Babić Jovan D., Mletačka 5.
Babić Momčilo D., Mletačka 5.
Barle Slavko Dr., Pašićeva 14. Tel. 26-774.
Belimarković Milivoje, Banjička 5.
Berić Sava Dr., Bitoljska 14. Tel. 22-384.
Behmen Šefkija Dr., Balkanska 27. Tel. 26-422.
Bjelić Uroš M., Brankova 10. Tel. 21-376.
Blagojević Milivoje U., Knjeg. Ljubice 17.
Blagojević Vidan O. Dr., Garašaninova 21.

Blagojević Obrad B., Garašaninova 21. Tel. 20-190.
Blažić Mihajlo, Poenkareova 25/IV.
Bogatinčević Teodor, Kosovska 1.
Bogdanović Dobroslav M., Jagićeva 1. Tel. 24-761.
Bogdanović Iso, Kondina 26. Tel. 24-781.
Bogdanović Milorad A., Hartvigova 39. Tel. 25-640.
Bogić Bogomir A., Gundulićeva 8. Tel. 20-898.
Bojanić Antun, Poenkareova 25/II.
Boleslav Bole Dr., Karađorđeva 79a. Tel. 26-235.
Bošković Aleksandar, Knjeg. Ljubice 17.
Bošković Dragomir, Knjeg. Ljubice 4.
Brojakovskij Nikola, Pašićeva 6. Tel. 25-232.
Carević Miloš, Jovana Ristića 27. Tel. 26-573.
Cincar Janković Mladen T., Kn. Mihajlova 19. Tel. 24-782.
Cvetković Dušan St., Bitoljska 17. Tel. 22-383.
Cvijanović Milan B., Kolarčeva 5. Tel. 26-280.
Čelebonović Jakov Dr., Vuka Karadžića 18. Tel. 20-279.
Černiševski Vladimir, Kralja Milana 19.
Čok Marija Ivan Dr., Miloša Pocerca 23a. Tel. 23-583.
Čolović Branislav B., Kraljice Natalije 22.
Čubinski Arsen M. Dr., Knjeg. Ljubice 13. Tel. 24-789.
Čulić Rinald Dr., Miloša Pocerca 23. Tel. 22-300.
Ćirović Božidar T., Admirala Vukovića 12. Tel. 26-016.
Deda Nikola D., Vojvode Bogdana 9. Tel. 22-467.
Demajo Moric A., Kralja Petra 50. Tel. 21-998.
Demajo Samuilo S., Jakšićeva 5. Tel. 27-188 (stana).
Demajo Šemaja M., Jakšićeva 5. Tel. 20-766.
Dimitrijević Aleksandar, Dušanova 11. Tel. 21-050.
Dimitrijević Borislav, Prizrenska 7. Tel. 20-462.
Dimitrijević Dušan, Vojvode Dragomira 15. Tel. 22-445.
Dimitrijević Ljubiša V., Knjeg. Ljubice 13.
Dojčinović Mihajlo, Cara Lazara 10. Tel. 21-175.
Dojčinović Milosav, Cara Lazara 10. Tel. 21-175.
Dragović Milan P., Obilićev Venac 3. Tel. 22-604.
Dragomirović Milivoje S., Kondina 26. Tel. 26-039.
Dukanac Savko P., Vuka Karadžića 8. Tel. 20-231.
Dunjić Miodrag M., Birčaninova 29.
Dušmanić Vladimir I., Đenerala Kovačevića 57. Tel. 21-988.
Đermanović Rajko Dr., Francuska 5/II. Tel. 21-660.
Đorđević Gavrilo T., Prestolonasled. trg 3. Tel. 26-998.
Đorđević Dragoljub V., Balkanska 31.
Đorđević Dragoljub M., Jug Bogdanova 3/I. Tel. 24-367.
Đorđević Dragoslav P., Kraljice Natalije 19. Tel. 24-907.
Đorđević Dragutin Mih., Kralja Milana 17.
Đorđević Jovan, Kosovska 27. Tel. 26-148.
Đorđević Milan S., Kosovska 26. Tel. 22-934.
Đurić Đorđe, Dečanska 23. Tel. 23-275.
Đurić Ranko S., Vasina 5. Tel. 23-076.
Đurišić Nikola Dr., Vasina 5. Tel. 25-260.
Đurović Marko, Prestolonaslednikov trg 7/III. Tel. 25-040.
Erčić Milan, Katićeva 14. Tel. 26-759.
Filipović Radomir T., Milor. Draškovića 6.
Finci Rafailo, Braće Jugovića 4. Tel. 20-586.
Fotić Milan A., Đure Jakšića 2. Tel. 26-445.
Gavanski Todor S., Pašićeva 11. Tel. 22-817.
Gavrović Vojin, Kolarčeva 5.
Garašanin Vladimir Dr., Kralja Milutina 84. Tel. 21-470.
Glaser Vladimir Dr., Kralja Ferdinanda 19.
Gođevac Velizar J., Masarikova 9. Tel. 23-250.
Gođevac Dragoslav D., Jakšićeva 8. Tel. 24-360.
Goločevac Radomir, Masarikova 4. Tel. 23-116.
Golubović Živojin, Prestolonaslednikov trg 3. Tel. 26-144.
Grebenac Petar M., Karađorđeva 70.
Grebenac Svetolik M., Strahinića Bana 36/I. Tel. 20-657.
Gregović Savo Dr., Kralja Milana 19.
Groj Milan, Vuka Karadžića 18.
Grubić Milan S., Knjeginje Ljubice 7.
Grujić Ranko P., Kosmajska 6/I. Tel. 21-358.
Gusina Ilija, Karađorđeva 42.
Hadži Ristić Aleksandar, Kralja Milana 42. Tel. 25-115.
Hercog Franja Dr., Obil. Venac 27. Tel. 24-244.
Holender Josif Dr., Milor. Draškovića 9. Tel. 22-703.
Horvat Vladimir Dr., Kosovska 12. Tel. 26-018.
Hristić Milan Dr., Dobračina 3.
Hristodulo Anastas St., Francuska 20. Tel. 21-267.
Ilić Dragoljub S., Vlajkovićeva 30/II. Tel. 20-750.
Ilić Dušan S., Kosovska 39. Tel. 24-763.
Isaković Dragomir Dr., Studenička 27. Tel. 26-573.
Isaković Isak, Dositijeva 7. Tel. 23-076.
Ivanišević Dušan Dr., Prestolonasl. trg. 5.
Ivanišević Ljubomir Dr., Prestolonaslednikov trg 5.
Ivković-Kristić Bosiljka, Zeleni Venac 2.
Ivković Dragomir, Čika Ljubina 15. Tel. 22-638.
Ivković Ljubiša Lj., Zeleni Venac 2. Tel. 25-246.
Jakovljević Sava, Pristinska 84.
Janković Dragutin Dr., Kralja Milana 10. Tel. 20-265.
Janković Momčilo Đ., Mutapova 13. Tel. 26-791.
Janković Rista K., Poenkareova 21. Tel. 21-169.
Janošević Stevan, Dečanska 4. Tel. 20-859.
Janjušević Ljubomir R., Palata Izv. banke I.
Jevđenijević Čedomir, Miloša Velikog 1.
Jevtić Radovan, Vuka Karadžića 8.
Jež Franjo Dr., Kralja Ferdinanda 19. Tel. 23-362.
Jelenić Radovan S., Balkanska 11/I. Tel. 25-919.
Jovanović Bogoljub, Dositijeva 7/II. Tel. 26-152.
Jovanović Vasilije I. Dr., Knjeg. Ljubice 32. Tel. 20-660.
Jovanović Dobrivoje N., Prestolonaslednikov trg 1. Tel. 24-250.
Jovanović Jovan Sr., Knez Mihajlova 42/I. Tel. 23-751.
Jovanović Lazar, Prizrenska 4/I.
Jovanović Milorad N., Čika Ljubina 15. Tel. 22-638.
Jovanović Petar-Dobarac, Kn. Mihajlova 27. Stan Kralja Milutina 4. Tel. 24-258.
Jovanović Petar M., Prestolonaslednikov Trg 36. Tel. 25-249.
Jovanović Radmilo K., Zeleni Venac 7.
Jovanović Rajko, Hilendarska 22.
Jovanović Ruža Dr., Kralja Petra 44. Tel. 21-463.
Jovanović Uglješa, Dobračina 29. 20-057.
Jović Jovan L., Balkanska 6. Tel. 22-261.
Joksimović Dragić M., Dr., Pašićeva 19. Tel. 22-754.
Joksimović Dragoljub M., Vlajkovićeva 23. Tel. 21-084.
Josimović Radoje M., Kondina 11. Tel. 26-388.
Kačanik Aleksandar D., Knez Mihajlova 33.
Kamenović Borivoje, Deligradska 1.
Karajovanović Đorđe, Kralja Petra 18/I. Tel. 20-944.
Kastel Dušan F., Dr., Kralja Milana 24. Tel. 23-242.
Kašiković Predrag Dr., Alekse Nenadovića 43.
Kažić Vasa, Prizrenska 13. Tel. 24-536.
Kovačević Vasilije M., Knjeg. Ljubice 2. Tel. 26-452.
Kojović Đorđe, Prestolonasl. trg 38.
Kostić Dragoslav, Prestolonasl. trg 11.
Kostić Milan K., Milorada Draškovića 14. Tel. 25-484.
Kostić Čedomir, Pašićeva 23.
Krečković Lazar J., Kosovska 43. Tel. 21-264.
Krstelj Ivo Dr., Jovana Ristića 21. Tel. 23-230.
Krstić Vitor D., Poenkareova 8.
Krčevinac Dimitrije S., Knez Mihajlova 42/I. Tel. 23-751.
Kujundžić Bogoljub K., Kolarčeva 1. Tel. 22-362.
Lazarević Aleksandar M., Baba Višnjina 24. Tel. 26-271.
Lasić Dr. Henrik Stojan, Gračanička 16.
Laufer Makso Dr., Vasina 5. Tel. 20-182.
Lebedev Gleb Đ., Knjeg. Ljubice 6.
Lehno Valentin J., Žorža Klemansoa 13/III.
Lekić Bogdan N., Prestolonasl. trg 42/IV. Tel. 25-015.
Leovac Dragiša J., Poenkareova 34/I. Tel. 22-373.
Levi Isak J., Rajićeva 1. Tel. 22-263.
Levi Isik A., Hilendarska 7.
Levi Isailo L., Jugovića 4.
Levi Gavrilo D., Kralja Petra 44. Tel. 25-238.
Lučić Đorđe, Dobračina 48. Tel. 22-922.
Lukić Ljubomir J., Pašićeva 6. Tel. 20-138.
Lukić Živan M. Dr., Prestolonasled. trg 1. Tel. 24-606.
Ljubibratić Dragoslav, Kosovska 15.

Tel. 20-800.
Maksimović Ljubomir M., Kralja Milana 8.
Marinović Marin J., Knjeg. Ljubice 7. Tel. 24-873.
Marinković Dragoljub M., Aleksandrova 26. Tel. 22-816.
Marinković Dušan M., Pal. Akad. Nauka. Tel. 21-495.
Marinković Miladin M., Aleksandrova 1. Tel. 26-579.
Marinković Mihajlo D., Kralja Petra 18. Tel. 21-884.
Marković Borivoje Č., Francuska 15. Tel. 23-600.
Marković Vesa, Jovanova 47.
Marković Srboljub Dr., Strah. Bana 29.
Martinac Borivoje M., Kosovska 7.
Martinović Aleksandar M., Čika Ljubina 10. Tel. 25-835.
Martinović Arsenije, Poenkareova 48. Tel. 21-558.
Matić Milan Lj., Svetog Save 8/II. Tel. 26-164.
Matić Svetozar, Aleksandrova 2. Tel. 21-492.
Mijatović Mijat M., Prestolonasl. trg 12. Tel. 20-569.
Mijatović Pavle V., Uzun Mirkova 8. Tel. 22-470.
Mijatović Slavko P., Pašićeva 10.
Milaćević Radomir, Čika Ljubina 15/II. Tel. 20-017.
Milenković Borislav M., Knez Mihajlova 23. Tel. 23-769.
Milenković Branislav St., Knez Mihajlova 23. Dositijeva 15. Tel. Tel. 25-654.
Miletić Arkadije, Cetinjska 2. Tel. 24-370.
Miletić Strašimir Dr., Smiljanićeva 19. Tel. 23-329.
Milićević Milić, Kralja Milana 11. Tel. 20-960. (Tel. stana 23-083).
Milikić Mihajlo V., Kneginje Ljubice 17/I. Tel. 23-928.
Milivojević Dimitrije, Uzun Mirkova 2. Tel. 25-989.
Milivojević Borivoje A., Prestolonaslednikov trg 42.
Milojković Aleksandar A., Žorža Klemansoa 18.
Miloradović Živojin B., Prestolonasl. trg 36.
Milosavljević Toma, Knjeg. Ljubice 6. Tel. 20-326.
Milovanović Živojin V., Dobračina 2/I. Tel. 20-651.
Milošević Vojislav, Knez Miletina 16. Tel. 25-126.
Milošević Lazar, Sv. Savska 16.
Milošević Milovan R., Dobrinjska 10. Tel. 20-357.
Milutinović Mirko A., Deligradska 1.
Miljaković Pavle, Pašićeva 2.
Miljković Dušan Lj., Kralja Milana 15.
Minčić Todor D., Brankova 10.
Mićović Sava M., Knjeg. Ljubice 6/III Tel. 25-986.
Mihajlović-Đorić Jelena, Kr. Milana 15.
Mihajlović Svetislav Dr., Kralja Milana 22. Tel. 21-393.
Mihel Antonije Dr., Kralja Milana 72.
Mišić Vladimir Ž., Prestolonasl. trg 1. Tel. 24-606.
Mišić Vojislav, Prote Mateje 63.
Mišić Mioljub L., Žorža Klemansoa 35. Tel. 23-174.
Milojković Bora A., Vlajkovićeva 2. Tel. 26-895.
Mojsilović Mihajlo, Obilićev Venac 25. Tel. 25-459.
Moravac Pavle, Karađorđeva 50. Tel. 21-154.
Mojzer Anton Dr., Majke Jevrosime 6.
Najdanović Jovan D., Bosanska 37. Tel. 21-281.
Najman Nikola, Knjeg. Ljubice 32.
Nafusi Isak, Kosmajska 6/I. Tel. 21-358.
Nedeljković Aleksandar M., Kr. Milana 15.
Nedić Miloš, Balkanska 11/I.
Nenadović Ljubomir Lj., Knez Miletina 5. Tel. 20-762.
Nestorović Miodrag B., Kralja Milana 14. Tel. 20-970.
Nešić Stojan, Čika Ljubina 15. Tel. 22-638.
Niketić Gojko Dr., Gundulićev Venac 65.
Nikodijević Radovan M., Pašićeva 6. Tel. 21-579.
Nikolić Aleksandar K., Prestolonaslednikov trg 24. Tel. 25-837
Nikolić Borisav A., Kosanč. Venac 3. Tel. 21-949.
Nikolić Dušan J., Hilendarska 23. Tel. 26-194.
Nikolić Lazar Dr., Kn. Mih. Venac 20.
Nikolić Manojlo N., Obil. Venac 44. Tel. 21-395.
Nikolić Milan M., Pašićeva 10. Tel. 22-170.
Nikolić Mihajlo St., Kralja Petra 21. Tel. 22-809.
Nikolić Momčilo, Knjeg. Ljubice 17.
Ninković Tripko M., Hilendarska 6. Tel. 24-025.
Nikolić Miodrag N., Prestolonaslednikov trg 12. Tel. 25-130.
Novaković Radivoje K., Hartvigova 54.
Obradović Branko, Majke Jevrosime 2.
Obradović Mileta D., Rajićeva 8.
Obradović Božidar, Žorža Klemansoa 46.
Ognjanović Vasilije, Miloša Velikog 15. Tel. 24- 851.
Okanović Borivoje Đ., Mutapova 21.
Olip Janko Dr., Krunska 11. Tel. 21-800.
Orelj Milan Dr., Prestolonaslednikov trg 8. Tel. 21-366.
Ovadija Jakov M., Francuska 13. Tel. 21-300.
Pavlićević Vojislav P., Krunska 53. Tel. 23-311.
Pavlović Aleksandar, Mihajlova 19.
Pavlović Budimir M., Jesenička 2. Tel. 23-658.
Pavlović Vojislav Lj., Knez Mihajlova 20. Tel. 25-480.
Pavlović Vojislav Dr., Dečanska 19.
Pavlović Dimitrije Lj., Kralja Aleksandra 220/I. Tel. 21-586.
Pavlović Miliša M., Mileševska 18.
Pavlović Milorad D., Vuka Karadžića 18.
Pavlović Pavle I., Aleksandrova 10.
Pavlović Sava P., Zetska 9. Tel. 23-487.
Pajić Mihajlo, Kumanovska 18.
Paljić Božidar Đ., Vasina 17. Tel. 20-895.
Panajotović Svetislav, Pašićeva 22. Tel. 25-391.
Peleš Dušan Dr., Birčaninova 20a, Zrinjskog 21 ugao. Tel. 26-185.
Perović Sima, Carigradska 20. Tel. 26-160.
Petković Dobrivoje S., Uskočka 2. Tel. 22-625.
Petrović Aleksandar M., Miloša Velikog 34a. Tel. 34-435.
Petrović Aleksandar Čarlo, Vasina 15. Tel. 20-379.
Petrović Veljko P., Pal. »Ruksi Car«. Tel. 24-428.
Petrović Dragoljub J., Pašićeva 6/II. Tel. 26-201.
Petrović Nikola Dr., Knez Mihajlova 33. Tel. 24-845.
Petrović Ninko, Sv. Savska 26. Tel. 25-943.
Petrović Petar G., Gundulićeva 8.
Petrović Strahinja J., Radnička 13.
Petrović Hristifor Dr., Jakšićeva 6.
Petrović Marko Dr., Karađorđeva 65. Tel. 25-117.
Tel. 26-147.
Pešić Luka I., Kralja Milana 22.
Plećević Novak, Studenička 6.
Popović Andrija I., Cara Nikole 6. Tel. 23-732.
Popović Bora L., Jugovića 8. Tel. 20-584.
Popović Bora N., Čika Ljubina 11. Tel. 21-156.
Popović Damjan, Poenkareova 25. Tel. 27-515.
Popović Jovan St., Vasina 14. Tel. 24-839.
Popović Ljubomir Dr., Šafarikova 4.
Popović Milenko Đ., Obil. Venac 19.
Popović Miodrag, Obil. Venac 3. Tel. 22-604.
Popović Nenad, Kosovska 29.
Pops Dragić Radoslav, Dobračina 6. Tel. 20-490.
Pops Fridrih Dr., Kn. Mih. Venac 13. Tel. 20-289.
Prendić Jovan, Kralja Milana 11. Tel. 20-960.
Protić Kosta J., Pašićeva 10. Tel. 22-509.
Pupić Đorđe, Dečanska 21. Tel. 24-111.
Putnik Dušan Dr., Jevremova 52. Tel. 23-574.
Prodanović Borislav, Ratarska 6. Tel. 20-315 .
Ravnik Joža Dr., Dobrinjska 5/I. Tel. 23-800.
Radivojević Mihajlo M., Topl. Venac 6. Tel. 22-707.
Radojković Petar M., Vuka Karadžica 8. Tel. 20-231.
Radojević Bogdan V., Kralja Milana 10.
Radovanović Ljubomir, Malajnička 23. Tel. 24-195.
Radović Blažo K., Kondina 8. Tel. 22-707.
Radović Dragoš Z., Knez Mihajlova 20. Tel. 27-289.
Radović Nikola M., Hartvigova 35. Tel. 20-320.
Raičković Petar St., Brijanova 7. Tel. 24-628.
Rajković Bogomir Dr., Prestolanasl. trg 14. Tel. 26-766.
Rafajlović Dragomir, Pašićeva 2. Tel. 25-658.
Raspopović Nikola, Carice Milice 9. Tel. 28-876.
Ribar Ivan Dr., Francuska 32. Tel. 26-110.
Ristić Aleksandar, Poenkareova 6. Tel. 25-806.
Ristić Milisav N., Čika Ljubina 1. Tel. 25-390.
Rolović Nikola, Prizrenska 4/I. Tel. 25-625.
Rostovcev Sergije G., Jovana Ristića 35.
Rozenberger Zvonko Dr., Obil. Venac 19. Tel. 26-288.
Savković Ilija, Aleksandrova 10. Tel. 20-493.

Simić Aleksandar M., Knjeg. Ljubice 36.
Simić Vladimir Sv., Milorada Draškovićeva 14. Tel. 23-690.
Simić Dragan J., Pašićeva 6. Tel. 21-579.
Simić Obrad, Tuzlanska 5. Tel. 25-100.
Simić Rajko, Gen. M. Milosavljevića 2.
Slavnić Vojislav, Kosovska 13. Tel. 26-226.
Sokić Momčilo M., Svetog Save 43. Tel. 26-026.
Spasojević Mihajlo A., Prištinska 16.
Stablović Dragoljub, Kosmajska 1. Tel. 26-475.
Stakić Vladislav Dr., Varšavska 22. Tel. 25-628.
Stamenković Arsenije A., Dobračina 24. Tel. 20-679.
Stamenović Hrista Dr., Prestolonasl. trg 14/II. Tel. 26-593.
Stevanović Milen, Prestolonasl. trg 14/II. Tel. 26-593 i 22-475.
Stanković Miloš Lj., Knez Miletina 3/II.
Stanković Zafir, Jevremova 36. Tel. 22-589.
Stepanović Vladimir, Vuka Karadžića 4. Tel. 24-353.
Stevanović Milorad, Prestolonaslednikov trg 5. Tel. 25-593.
Stefanović Mihajlo I., Brankova 26. Tel. 23-968.
Stefanović Borislav N., Kneginje Ljubice 17/I. Tel. 25-506.
Stefanović Ljubomir V., Kneg. Ljubice 15. Tel. 21-212.
Stefanović Jakov Dr., Zeleni Venac 4.
Stojadinović Dragoslav, Knez Mihajlova 8. Tel. 23-848.
Stojanović Josif K., Vasina 5. Tel. 24-028.
Stojanović Miro P., Dečanska 3/II. Tel. 24-742.
Stojanović Nikola A., Aleksandrova 8.
Stojanović Nikola Dr., Pašićeva 6. Tel. 25-149.
Stojilović Radomir R., Uskočka 2.
Stojić Milenko Dr., Kneg. Ljubice 6. Tel. 21-498.
Stuparević Đorđe, Milorada Draškovića 9/III. Tel. 26-395.
Supić Marko Dr., Kočina 34/I.
Šalom Živko A., Rajićeva 1. Tel. 25-321.
Šantrić Ljubomir R., Zmaja od Noćaja 14.
Šaulić Novica, Mil. Velikog 46.
Šušić Živko, Kolarčeva 9/II. Tel. 25-848.
Tadić Živko J., Prestolonasl. trg 7.
Tadić Milan, Pop Lukina 7. Tel. 23-897.
Tadić Mihajlo, Topl. Venac 14. Tel. 23-297.
Tartalja Emer Dr., Knez Mih. Venac 24. Tel. 20-247.
Tatić Slavko M., Prestolonasl. trg 1. Tel. 22-159.
Terić Gojko, Kralja Milana 19. Tel. 24-782.
Terzić Đorđe J., Frankopanova 35. Tel. stana 24-391.
Todorović Dragoljub M., Prestolonasl. trg 32.
Todorović Ivan, Kolarčeva 9.
Todorović Jovan M., Birčaninova 29. Tel. 23-374.
Todorović Ljubomir, Drinčićeva 27.
Todorović Pavle M., Balkanska 27. Tel. 21-377.
Todorović Zdravko, Višegradska 9/II. Tel. 22-380.
Tomić Evgenije Dr., Višnjićeva 3.
Tomić Jevrem B., Kolarčeva 1. Tel. 25-520.
Tomić Toma K., Dečanska 21/I. Tel. 24-894.
Trajković Kosta M., Simina 31. Tel. 22-514.
Trandafilović Ljubomir, Kneg. Zorke 7. Tel. 22-252.
Trifković Ljubica M., Krunska 73.
Trifunović Jovan Sr., Pašićeva 1.
Trifunović Ljubiša, Obil. Venac 22. Tel. 20-959.
Uskoković Ilija, Prestolonaslednikov trg 34.
Vagner Stevan, Knez Miletina 5. Tel. 20-762.
Vasić Dragiša, Kralja Milana 19. Tel. 20-171.
Vasović Živojin S., Terazije 5. Tel. 23-300.
Velimirović Jovan M., Dobračina 2.
Vidaković Angelina, Kralja Milutina 1. Tel. 21-065.
Vigele Zdravko Dr., Krunska 20. Tel. 20-558.
Viktorović Miloš M. Dr., Prestolonaslednikov trg 22. Tel. 23-738.
Vildović Milutin A., Vuka Karadžića 9. Tel. 25-988.
Vinterštajn Pavle, Simina 23. Tel. 21-662.
Vitanović Nikola, Kralja Petra 50.
Višnjić Petronije M., Pašićeva 4. Tel. 26-674.
Vlajić Božidar, Knez Mihajlova 33. Tel. 20-396.
Vlajić Milica M., Dečanska 7. Tel. 25-058.
Vlajković Milan, Cara Nikole 7. Tel. 20-564.
Vojinović Vojin D., Kosovska 17. Tel. 26-056.
Volpijan Aleksandar M., Balkanska 6.
Vučićević Aleksandar, Milorada Draškovića 14. Tel. 27-195.
Vučićević Bogoljub, Krunska 34. Tel. 20-754.
Vučićević Mihajlo A., Sv. Savska 19.
Vučković Petar M., Brijanova 1/I. 20-298.
Vujanac Vojislav M., Prestolonasl. trg 42. Tel. 26-653.
Vujić Dobrivoje, Pašićeva 2. Tel. 24-200.
Vujić Nenad I., Uzun Mirkova 2.
Vujić Petar, Drinčićeva 21. Tel. 23-894.
Vukašinović Božidar, Čika Ljubina 14. Tel. 20-338.
Vukčević Radoje Dr., Knjeg. Ljubice 6. Tel. 23-093.
Vukićević Miloš B., Katičeva 1.
Vukosavljević Milivoje, Pašićeva 6. Tel. 20-012.
Zakić Vladimir J., Knez Mihailova 19
Zdravković Dragiša, Pašićeva 7. Tel 26-656.
Zdravković Jovan M., Hartvigova 3/I. Tel. 21-664.
Zorc Vinko Dr., Kralja Milana 10. Tel. 25-601.
Zahinović Josip, Kralja Ferdinanda 21.
Živadinović Živan Ž. Milan, Knez Mihailova 7. Tel. 22-283.
Živaljević Dimitrije D., Karađorđeva 89.
Živanović Miodrag M., Obilićev Venac 3. Tel. 26-659.
Živanović Sava M., Kolarčeva 3.
Živančević Ilija, Knez Mihailova 17. Tel. 23-633.
Živković Živko K., Balkanska 6. Tel. 22-261.
Živković Ljubomir, Poenkareova 14. Tel. 20-041.
Živković Predrag St., Knez Mihailova 54.
Župić Tripko, Prizrenska 15. Tel. 22-481.

BERANE (Zetska)
Dračevc Vicko.
Ilišević Dr. Simo.

BIHAĆ (Vrbaska)
Dračev Vicko.
Ilišević Dr. Simo.
Katičić Dr. Milan.
Kulenović Dr. Osman.

BIJELJINA (Drinska)
Bogdanović Dr. Aco.
Čaldarović Dr. Vladimir.
Koharović Dr. Čedo.
Milišić Jovo.
Pavlović Dr. Mato.
Stanišić Dr. Vladimir.
Violoni Dr. Mojsija.

BIOGRAD n/M. (Primorska)
Dominis Miho.
Padelin Dr. Patricij.

BITOLJ (Vardarska)
Altiparmarković Jovan.
Atanasijević Gorča.
Beraha Moša, Kralja Petra 3.
Borisavljević Budimir.
Divac Milenko.
Isailović Zdravko.
Jakovljević Filip.
Manojlović Dragutin.
Marković Nikola.
Mihailović Života.
Moskovljević Živojin.
Nikolić Filip.
Petrović Spasoje.
Petrović Slobodan.
Pjanić Miloš.
Protić Vojislav.
Radovanović Miloš.
Sotirović Atanasija.
Vujović M. Radmilo.

BJELOVAR (Savska)
Belobrk Dr. Petar.
Bubić Dr. Stevo.
Derkos Mijo.
Dobrovolny Dr. Večeslav.
Fabek Dr. Vatroslav.
Gabaj Pajo.
Galkowsky Dr. Nikola.
Hržić Dr. Jakob, Kukuljevićeva 32. Tel. 18.
Kalafatić Dr. Ladislav.
Kvaternik Dr. Dražen, Mažuranićeva Tel. 55.
Kovačević Dr. Lazo.
Laksar Dr. Marijan.
Lebović Dr. Ivan.
Luttemberger Dr. Aleksije.
Omčikus Dr. Milan, Zagrebačka 9. Tel. 1-02.
Šoški Dr. Luka.
Šiprak Dr. Nikola.
Winter Dr. Franko, Jugoslav. šetalište. Tel. 63.

BLATO n/K. (Primorska)
Baničević Dr. Niko.
Kunjašić Dr. Ljubomir.
Šeparović Dr. Ivo.

BOGATIĆ (Drinska)
Manojlović Božidar.
Popović Vladimir.
Stanković Nemanja.

Vasić Vitomir.

BOLJEVAC (Moravska)
Stevanović Milutin.

BOSANSKI BROD (Vrbaska)
Habijanac Vlatko.
Kubović Dr. Mile.

BOSANSKI NOVI (Vrbaska)
Goce-Gučetić Dr. Antonije.
Meč Dr. Samuel.

BRČKO (Drinska)
Cebalo Dr. Anto.
Dubinović Dr. Riza.
Hadži-Ristić Dr. Milan.
Kostić Dr. Milorad, Zagrebačka 14. Tel. 61.
Kudrnaček Dr. Mirko. Cvjetića 3. Tel. 87.
Kulenović Dr. Džafer.
Pandurović Dr. Vladislav.
Savić Dr. Dragan.

BREŽICE (Dravska)
Drnovšek Dr. Janko.
Megušar Dr. Anton.
Rosina Dr. Gustav.
Zdolšek Dr. Josip., Tel. 11.

BROD SLAVONSKI (Savska)
Abramović Dr. Josip, Trumbićeva. Tel. 74.
Biga Dr. Vasilj, Trumbićeva. Tel. 1-50
Biser Dr. Josip.
Golubić Dr. Radovan, Starčevića. Tel. 1-07.
Kolar Dr. Rudolf, Trumbićeva. Tel. 1-38.
Krmpotić Dr. Josip.
Krpan Dr. Josip, Trumbićeva. Tel. 1-09.
Marković Dr. Filip.
Marković Dr. Filip, Trumbićeva. Tel. 29.
Milčić Dr. Aleksandar, Trumbićeva. Tel. 48
Nikić Dr. Nikola, Trumbićeva. Tel. 19.
Nikić Dr. Antun.
Petrić Dr. Ivan, Jelačićev trg. Tel. 60.
Polak Dr. Milan, Trumbićeva. Tel. 67.
Schwartz Dr. Albert.
Stefanović Dr. Branko, Trumbićeva. Tel. 73.

BUGOJNO (Primorska)
Barišić Dr. Josip.
Popović Dr. Vaso.

CAVTAT (Zetska)
Dešković Dr. Nikola.
Raše Dr. Božo.

CAZIN (Vrbaska)
Groznik Dr. Antun.

CELJE (Dravska)
Božič Dr. Anton, Prešernova 15. Tel. 82.
Erhartič Ivan, Cankarjeva c. 7.
Goričan Dr. Alojz, Ljubljanska c. 1. Tel. 7.
Hodžar Dr. Jakob, Vodnikova 2. Tel. 2-08.
Hrašovec Dr. Juro, Za Kresijo 6. Tel. 45.
Hrašovec Milko, Za Kresijo 6.
Kalan Dr. Ernest, Kralja Petra c. 4. Tel. 87.
Karlovšek Dr. Josip, Prešernova ul. 19. Tel. 66.
Kerschbaumer Rajnhold, Glavni trg 9. Tel. 1-70.
Laznik Dr. Karol, Prešernova 3. Tel. 1-18.
Mikuletič Dr. Fortunat.
Ogrizek Dr. Anton, Cankarjeva c. 4. Tel. 1-08.
Orožan Dr. Milan, Kralja Petra c. 9. Tel. 1-15.
Pinter Dr. Rihard, Kocenova 2.
Rajh Dr. Štefan, Razlagova 3.
Rakun Dr. Allojzij, Aleksandrova c. 4.
Riebl Dr. Walter, Prešernova 5. Tel. 25.
Sernec Gvidon, Kralja Petra c. 16.
Skoberne Dr. Georg, Glavni trg 1. Tel. 30.
Stanonik Dr. Ivan, Vodnikova 2. Tel. 2-08.
Voršič Dr. Vekoslav, Dečkov trg 3.
Vrečko Dr. Dragotin, Samostanska ul. 8. Tel. 24.
Zangger Dr. Friderik, Aleksandrova c. 1. Tel. 61.

CERKNICA pri RAKEKU (Dravska)
Kraševec Dr. Ciril.

CETINJE (Zetska)
Buj Milan.
Dobričanin Milosav.
Jergović Dr. Nikola.
Milošević Gavro.
Radanović Božidar.

CRIKVENICA (Savska)
Brelić Dr. Franjo.
Dvorničić Dr. Mato.
Kuntarić Dr. Ante. Tel. 22.
Mažuranić-Janković Marijan. Tel. 52.
Potočnjak Dr. Vanja. Tel. 41.
Šaffarić Zlatko. Tel. 19.

CRVENKA (Dunavska)
Geče Dr. Fridrih.

ĆUPRIJA (Moravska)
Cukavac Miloš.
Isajlović Đorđe.
Nikolić Živojin D.
Petković Đorđe.
Petrović Milosav.
Stojković Miodrag.
Vidaković Božidar.

ČABAR (Savska)
Koritnik Dr. Bogdan.

ČAČAK (Drinska)
Aksentijević Momir.
Ćurčić Aleksandar M.
Čvrkić Vojko P.
Kordić Ljubomir.
Lazović Radenko S.
Lozanić Milorad M.
Lugomerski Branislav.
Popović Dimitrije M.
Simić Momčilo.
Tucaković Milivoje.
Vasić Miodrag Ž.

ČAKOVEC (Savska)
Dajč Dr. Koloman.
Franetović Dr. Jerko. Tel. 66.
Hidvegi Dr. Maks. Tel. 12.
Kovač Dr. Lavoslav. Tel. 65.
Laslo Dr. Bela.
Odić Dr. Ante. Tel. 28
Poljanić Dr. Emanuel.
Remenji Dr. Zoltan. Tel. 36.
Svoboda Dr. Milenko.
Švarc Dr. Ljudevit. Tel. 53.
Volak Dr. Bela.

ČANTAVIR (Dunavska).
Ožvar Dr. Vilmoš.
Zaklan Blagoje.

ČAPLJINA (Zetska)
Canki Dr. Pavo, Vojvode Putnika 77. Tel. 3.
Kordić Dr. Ivan.

ČAZMA (Savska)
Boškić-Stipović Mato.
Egersdorfer Dr. Zlatko.
Porges Berthold.
Relić Dr. Ivan. Tel. 1.

ČRNOMELJ (Dravska)
Tusulin Dr. Rasto.

ČURUG (Dunavska)
Vujkov Dr. Vasa.

DARDA (Dunavska)
Andrić Arsen.
Berger Dr. Ljudevit.
Cet Jovan.
Peči Dr. Karlo.
Rot Dr. Aleksandar.

DARUVAR (Savska)
Cuvaj Dr. Milan.
Grahovac Dr. Mirko.
Lapčević Dr. Petar.
Latković Dr. Matko.
Wasserbauer Dr. Branko.

DEBELJAČA (Dunavska)
Horovic Dr. Nezider.

DELNICE (Savska)
Krnic Dr. Ivan.
Linić Dr. Antun.
Murvin dr. Božo.
Tausani Dr. Vilim.

DERVENTA (Vrbaska)
Božić Dr. Risto.
Brkić Dr. Ivan.
Kulenović Dr. Muhamed.
Oršanić Dr. Mirko.

DESPOTOVAC (Moravska)
Ranković Todor M.

DOBOJ (Vrbaska)
Jokanović Dr. Stevo.
Rukenštajn Dr. Moric.

DONJA LENDAVA (Dravska)
Černe Dr. Ferdo.
Pikuš Dr. Janko.
Strasser Dr. Armin. Tel. 19.

DONJI MIHOLJAC (Savska)
Fass Dr. Gustav.
Frančić Dr. Ivan.
Majcan Dr. Ivan.
Roscher Dr. Alfred. Tel. 10.
Schiesel Dr. Viktor.

DRNIŠ (Primorska)
Kamenarović Š. Ante.
Milić-Štrkalj Dr. Ante.
Miović Dr. Ivan.
Volarić Petar.

DUBICA BOSANSKA (Vrbaska)
Rubić Dr. David.

DUBROVNIK (Zetska)
Birimiša Dr. Vaso, Kovačka 333. Tel. 1-03.
Bjelovučić Dr. N. Zvonimir. Kovačka 335. Tel. 1-35.
Buconić Dr. Antun.
Dešković Dr. Karlo.
Drobac Antun.
Katić Dr. Ernest.

Kisić Miho.
Knežević Dr. Stjepo Visoka 97. Tel. 1-04.
Koprivica Dr. Niko.
Malnerić Dr. Martin.
Matijević Dr. Pavo, Put 13 novembra 195. Tel. 69.
Mičić Dr. Mićo.
Perić Dr. Ante.
Perić Dr. Stjepo.
Podić Dr. Baldo.
Poković Dr. Baldo, Između Palača 345. Tel. 1-64.
Saraca Dr. Artur.
Stojković Dr. Zvonimir.
Supilo Dr. Gjivo, Placa Kralja Petra 346. Tel. 1-65.
Svilokos Dr. Vicko.
Škvrce Dr. Miho.
Vidojević Dr. Matija, Vara 399. Tel. 21.

DUGOSELO (Savska)
Bačić Dr. Petar.
Domac Dr. Božidar.
Draženović Dr. Zvonimir.
Vladen Dr. Ljubomir.

DVOR (Vrbaska)
Cvijanović Dr. Nikola.
Pribićević Dr. Rade.

ĐAKOVO (Savska)
Ašperger Dr. Miroslav.
Belić Dr. Matija. Tel. 52.
Kenfelj Dr. Ivan. Tel. 20.
Niederle Dr. Antun. Tel. 7.
Schwarzmayer Dr. Martin.
Spitzer Dr. Žiga. Tel. 22.
Stern Dr. Herman.
Storov Dr. Branko.
Wüscht Dr. Martin.

ĐURĐENOVAC (Savska)
Beck Dr. Božidar.
Beganić Dr. Josip. Tel. 12.
Lichtenberg Dr. Izidor. Tel. 15.
Mayer Dr. Petar.
Sabolić Dr. Marijan. Tel. 5.
Sabolić Dr. Vladimir.
Snagić Dr. Josip.

FEKETIĆ (Dunavska)
Popović Slavko.

GAREŠNICA (Savska)
Hrvatinić Petar.
Kobilaš Dr. Martin.
Novosel Dr. Dragan.

GLINA (Savska)
Branković Dr. Stevan.
Devčić Dr. Juraj.
Fattori Dr. Josip Spasoje.
Metikoš Dr. Milan. Tel. 13.
Puk Dr. Mirko.
Trbljanić Dr. Dragan.

GNJILANE (Vardarska)
Dragović H. Radule.
Todorović Bogdan.
Todorović Petar.

GORNJA RADGONA (Dravska)
Boezio Lenart.
Šabec Dr. Karl.

GORNJI GRAD (Dravska)
Rosina Dr. Ernest.
Sbrizaj Teodor.

GORNJI MILANOVAC (Dunavska)
Jelić Radovan.
Nešić Tihomir.
Petronijević Živojin.
Sretenović Lazar.

GOSPIĆ (Savska)
Artuković Dr. Andrija.
Brajković Dr. Josip.
Brujić Dr. Bogdan.
Dumandžić Dr. Josip.
Gojtan Ivan.
Kalember Dr. Branko.
Kasumović Dr. Marko.
Mravunc Dr. Josip.
Narančić Dr. Nikola.
Pavelić Dr. Jakob.

GRAČAC (Savska)
Radojević Dr. Nikola.

GRAČANICA (Vrbaska)
Mondšajn Dr. Mojsije.
Zokalj Dr. Miško.

GRADAČAC (Vrbaska)
Duić Dr. Davorin.
Tatar Dr. Dragutin.

GRADIŠKA BOSANSKA (Vrbaska)
Đermanović Dr. Rajko.
Perušina Dr. Ante.
Šurkić Dr. Ivan.

GROCKA (Dunavska)
Vidojević Borivoje Ž.

GRUBIŠNO POLJE (Savska)
Dr. Adžija Ante.
Vedriš Dr. Ivan.
Zlošilo Dr. Luka.

HERCEGNOVI (Zetska)
Merlo Spasoje.
Radimiri Milan.

HORGOŠ (Dunavska)
Ćićić Slavko.
Fišer Dr. Jakob.
Havaš Dr. Mano Emil.
Hirt Dr. Franja.
Horvat Dr. Mor.
Holo Dr. Oskar.
Kelert Dr. Bene.
Ristić A. Božidar.
Sekelj Dr. Aron.
Sekelj Dr. Zoltan.
Silaši Dr. Eden.
Singer Dr. Bela.
Singer Šimun.
Skaljer Dr. Lovro.
Strelicki Dr. Deneš.
Stipić Dr. Dragutin.
Švicer Dr. Danilo.
Švarc Dr. Ljudevit.
Tordai Dr. Ica.
Tabaković Dr. Pavle.
Tisa Dr. Andrija.

ILOK (Dunavska)
Benešić Dr. Franjo, Kraljice Marije 19. Tel. 19.
Kolarović Dr. Marijan, Kralja Aleksandra 7. Tel. 7.
Nikolić Dr. Giga.
Paunović Dr. Branko.

IMOTSKI (Primorska)
Jerković Dr. Ivan.
Jerković Dr. Koloman.
Pelicarić Dr. Frano.
Radaković Dr. Jovan.
Rako Dr. Janko.
Vučić Dr. Vjekoslav.

IRIG (Dunavska)
Korać Dr. Ljubomir.
Crešković Dr. Dušan.
Šiljak Dr. Nikola.
Vučinić Dr. Božidar.

IVANEC (Savska)
Benković pl. August.
Kriglović Dr. Franjo.
Steiner Dr. Bruno.

IVANJICA (Drinska)
Popović Vladan Gl.

JAGODINA (Moravska)
Đorđević Toma.
Đorić Ljubomir M.
Dželatović Gvozden.
Mijušković Mihailo M.
Nastasijević Lazar.
Perčević Nikola.
Popović Dušan Dim.
Popović Mihailo J.
Stevanović Aleksa.
Pindić Dragutin.
Petković Živojin.
Vukosavljević Kosta V.
Živković Andra Dr.

JAJCE (Vrbaska)
Aganović Dr. Dautbeg.
Filipović Dr. Islam.

JASTREBARSKO (Savska)
Banković Dr. Ivan.
Brkić Josip.
Čorak Dr. Ljudevit.
Hlača Dr. Marijan.
Krajač Dr. Ivan. Tel. 1.
Lončarić Dr. Josip.
Mikuličić Dr. Zdravko.
Rendulić Dr. Juraj. Tel. 18.
Zubčić Dr. Matija. Tel. 3.

JAŠA TOMIĆ (Dunavska)
Jung Dr. Anton.
Kun Dr. Leopold.
Kauš Dr. Petar.
Matejić Dejan.

JESENICE (Dravska)
Stanovnik Dr. Aleš.
Štempihar Dr. Ivo.
Vovk Dr. Janko.

KAMNIK (Dravska)
Janežič Dr. Konrad.
Potokar Dr. Ivo.
Trampuž Dr. Fran.
Žvokelj Dr. Dominik. Tel. 9.

KARLOVAC (Savska)
Badovinac Dr. Nikola.
Beck Dr. Milan, Riječka 2-a. Tel. 1-02
Car Dr, Vjekoslav.
Čop Dr. Srećko.
Graho Dr. Ivan.
Kramer Dr. Josip, Gundulićeva 6. Tel. 1-04.
Kun Dr. Ivo.
Longhino Dr. Zdenko, Zrinjski trg 23. Tel. 51.
Lukinić Dr. Berislav, Šetalište 3. Tel. 21.
Matanić Dr. Niko.
Miljušević Dr. Dušan, Zrinjski trg Tel. 71.
Miljušević Ljubomir, Radićeva 14. Tel. 98.
Oršanić Dr. Ante, Grgura Ninskog. Tel. 81.
Passek Dr. Nikola, Zrinjski trg 4 1-64.
Reiner Dr. Vatroslav. Vrhovčeva. Tel. 33.
Rendulić Dr. Stanko, Zrinjski trg 18. Tel. 1-81.
Vujčić Dr. Milan, Riječka 2-a. Tel. 1-02.

Židovec Dr. Feliks, Markezijeva 6. Tel. 1-06.

KAVADAR (Vardarska)
Pavlović B. Milan.
Radenković Dragiša.

KIČEVO (Vardarska)
Ilić J. Dragomir.
Obradović Ilija.
Stojanović Tasa.
Životić Živojin.

KLANJEC (Savska)
Hrvoj Dragutin.
Iveković Dr. Stjepan.
Stahuljak Dr. Avelin.
Stahuljak Dr. Lujo.

KLJUČ (Vrbaska)
Gutman Dr. Pavo.

KNIN (Primorska)
Barić Dr. Rikard.
Franković Ivo.
Grgić Dr. Ivan.
Novaković Dr. Tode.
Raškoviš Dušan T.

KNJAŽEVAC (Moravska)
Ilić Gradimir.
Janković Vitomir M.
Klaparević Sima.
Petrović Tihomir. R.
Žanić Momčilo Dr.

KOČEVJE (Dravska)
Arko Dr. Hans.
Lavrič Dr. Janko.
Rom Dr. Rihard.
Sajovic Dr. Ivan. Tel. 5.
Siegmund Dr. Ferdinand.

KOLAŠIN (Zetska)
Mijatović Dragiša.

KONJIC (Primorska)
Jelavić Dr. Ivo.
Lederer Dr. Robert.
Macarol Dr. Franjo.
Mejak Dr. Ervin.
Novak Dr. Edo.
Pius Dr. Anton.
Rudolf Dr. Ivan.

KOPRIVNICA (Savska)
Dorčić Dr. Edo.
Ilić Dr. Veljko.
Malančec Dr. Mato.
Pulgram Dr. Arnold.
Steiner Dr. Rikard. Tel. 37.
Sučević Dr. Franjo.
Ščerbak Dr. Stanko.
Švarc Dr. Branko.
Trstenjak Dr. Rudolf. Tel. 2.

KORČULA (Primorska)
Arneri Dr. Juraj.
Arneri Dr. Roko.
Cviličević Dr. Petar
Giunio Dr. Dinko.
Smerchinich Dr. Martin.
Škrabalo Ante.

KORENICA (Savska)
Horvat D. Dragutin.
Mažgon Vilko.

KOSTAJNICA (Savska)
Mašeg Dr. Josip.
Švrljuga Zvonimir. Tel. 13.
Tadić Dr. Gligorije. Tel. 15.
Vurdelja Dr. Dimitrije.

KOTOR (Zetska)
Drašković Đuro.

Rađenović Dr. Stevan.
Veneti Dr. Eugen.
Vukotić Dr. Božidar.
Vuletić-Vukasović Dr. Stjepo.

KOVAČICA (Dunavska)
Bahun Dr. Julije.
Janković Dr. Nikola.
Lajtner Dr. Jovan.
Popović Dejan.
Spenul Dr. Aleksandar.

KOVIN (Dunavska)
Abonij Dr. Henrik.
Bartulov Dr. Gašpar.
Frankl. D. Aleksandar.
Kel Filip.
Levin Dr. Geza. Tel. 14.
Njamcul P. Ranko.
Pauljev Dr. Uroš.

KOZJE (Dravska)
Kloar Dr. Fran.
Škrinjar Dr. Dragotin.

KRAGUJEVAC (Dunavska)
Božić Kamenko.
Dimitrijević Aleksa.
Đurić Dušan.
Gavrilović Nikola.
Filipović Milutin.
Iveša Mihailo.
Janićijecić Dušan Ž.
Jevtić Vitomir J.
Milić Milorad, Karađorđeva 35. Tel. 64.
Milovanović Dragoljub, Cara Dušana 6. Tel. 48.
Milovanović Jovan D.
Mojsilović Milorad.
Milošević Milutin M.
Molerović Đorđe.
Nikolić Milovan.
Radović Čedomir A.
Radulović Jovan S.
Ranković Ljubomir.
Rašić Aleksandar.
Simonović Dragoljub.
Vukadinović Miloš.
Vukovanović Miladin S.
Živković Ljubomir Dr.

KRALJEVO (Moravska)
Aleksić Ilija Kočički Dr.
Aćimović Sava M.
Ivanović Toma.
Marković Dragoljub Dim.

KRANJ (Dravska)
Janc Dr. Igo.
Kimovec Dr. Ivan.
Sajovic Dr. Stanko. Tel. 47.
Sabothy Dr. Beno. Tel. 37.
Šilar Dr. Igo.
Ženko Dr. France.

KRAPINA (Savska)
Barbot Dr. Juraj.
Crničić Dr. Vladimir.
Fizir Dr. Krešimir.
Kiss Dr. Vuk.
Semić Dr. Šimo.

KRIŽEVCI (Savska)
Bičanić Dr. Đuro.
Derenčin Dr. Marijan.
Fulanović Dr. Josip.
Hajzler Karlo.
Hanžek Dr. Ladislav.
Martinjak Dr. Dragutin.
Oštriš Dr. Đuro.

KRK (Savska)
Mangiarelo Dr. Venceslav.
Velčić Dr. Petar.

KRNJAK (Savska)
Grubić Dr. Jovan.
Šeatović Mišo.

KRŠKO (Dravska)
Borštnik Dr. Vladimir.
Dobovišek Dr. Rudolf.
Mencinger Dr. Janko.

KRUPA BOSANSKA (Vrbaska)
Hrabar Dr. Josip.

KRUŠEVAC (Moravska)
Avramović Živojin.
Čović Čedomir M.
Dimitrijević Branko N.
Gvozdenović Tihomir K.
Ilić Jerusalim Đ.
Janošević Branislav.
Jaćović Svetislav M.
Knežević Bogoljub.
Lučić Mihailo P.
Miletić Stojan G.
Minić Dobrosav.
Nakić Milan P.
Nikolić Dušan G.
Protić Dimitrije M.
Subotić Radisav O.
Todorović Mihailo V.
Urošević Ljubiša K.
Simonović Milan.
Veljković Milutin M.
Vukadinović Vukadin.
Živković Mihailo A.
Zdravković Svetolik Đ.

KULA (Dunavska)
Beč Dr. Henrik, Kralja Petra 84. Tel. 23.
Dujić Dr. Lazar, Kralja Petra 57. Tell. 24.
Famler Dr. Gustav, Kralja Petra 80. Tel. 42.
Kelert Dr. Lerinc, Kralja Aleksandra 19. Tel. 7.
Kurc Dr. Henrik, Kralja Aleksandra 23. Tel. 21.
Lederer Dr. Tibor.
Sekelj Dr. Josif, Kralja Petra 88. Tel. 9.
Štifelmajer Dr. Karlo, Kralja Aleksandra 33. Tel. 29.
Šik Dr. Karlo, Kralja Petra 24. Tel. 13.
Štolc Dr. Franj, Kralja Petra 70. Tel. 12.
Štifelmajer Dr. Ladislav.

KUMANOVO (Vardarska)
Cvetković Stojan.
Harizović Života.
Jorgaćević Nikola.
Karadžić Dušan.
Lazarević Dragutin.
Stojković Nikola.
Stuparević Miodrag.
Todorović Vojin.

KUTINA (Savska)
Gollner Dr. Zlatko.
Kurtagić Dr. Rešid.
Petrinjić Dr. Ignjacije.
Stanić Dr. Pavao.

LAŠKO (Dravska)
Drnovšek Dr. Dominik.
Elgo Dr. Josip.
Roš Dr. Fran. Tel. 7.

LAZAREVAC (Dunavska)
Čobanović Milan.
Zlatičanin Momčalo S.
Popović Vlajko.

LESKOVAC (Vardarska)
Antonović Vladimir.
Čičanović Todor.
Đelošević Bratislav.
Kostić Staniša.
Krdžić Milovan.
Krdžalić Đura.
Luković Sava.
Manić Blagoje.
Miljković Tanasije.
Nikolić Stojadin.
Stojanović Atanasije.
Stojanović Čedomir.
Stojiljković Dušan.
Tonić Todor.
Todorović Vasilije.

LITIJA (Dravska)
Maxek Dr. Ivan.
Šlibar Dr. Ivan.
Wurzbach Dr. Artur.

LIVNO (Primorska)
Grgurić Dr. Jakov.
Tudor Dr. Ivo.

LOZNICA (Drinska)
Čvorić Jovan Sv.
Marčić Miloš.
Panić Selimir R.
Popović Dragoljub S.
Radovanović Borisav S.
Zebić Luka R.

LUDBREG (Savska)
Dimić Dr. Makso.
Crnić Dr. Ladislav.
Hild Milan.
Perić Dr. Milan.
Schlesinger Dr. Leo. Tel. 6.
Spiegler Dr. Oton.

LJUBLJANA (Dravska)
Adlešič Dr. Đuro, Tavčarjeva 15. Tel. 24-71.
Andrejčič Dr. Anton, Gledališka 4. Tel. 33-34.
Ažman Dr. Josip, Dunajska c. 6. Tel. 21-55.
Benkovič Dr. Ivo, Aleksandrova c. 2. Tel. 20-02.
Brejc Dr. Janko, Kralja Petra trg. 3. Tel. 22-84.
Cepuder Dr. Josip, Miklošičeva c. 30. Tel. 27-79.
Fettich Dr. Oton, Dalmatinova 7. Tel. 22-06.
Frlan Dr. Franc, Miklošičeva cesta 4. Tel. 30-19.
Fulan Dr. Boris, Pražakova 15/I. Tel. 30-79.
Goljar Dr. Srečko, Prešernova 5. Tel. 30-67.
Grablovič Dr Josip, Dalmatinova 3. Tel. 25-85.
Gruden Dr. Igo, Miklošičeva cesta 18. Tel. 33-23.
Hacin Dr. Josip, Beethovenova ul. 13. Tel. 24-36.
Jaške Dr. Josip, Miklošičeva cesta 18. Tel. 20-17.
Jelenec Dr. Celestin, Frančiškanska 10. Tel. 21-36.
Kandare Dr. Albin, Dalmatinova 10/I. Tel. 33-52.
Kandare Dr. Fran, Kralja Petra trg 2. Tel. 22-85.
Klepec Dr. Josip, Janez Trdinova ul. 8. Tel. 26-77.
Knaflič Dr. Vladimir, Šelenburgova 6. Tel. 26-11.
Kobal Dr. Alojzij, Dunajska cesta 1a. Tel. 21-39.
Korun Dr. Milan, Frančiškanska ul. 10. Tel. 21-36.
Kreč Dr. Vladimir, Tavčarjeva ul. 1. Tel. 24-23.
Krek Dr. Miha, Moklošičeva cesta 21. Tel. 29-12.
Krejči Dr. Viljem, Wolfova ul. 5. Tel. 24-01.
Krivic Dr. Rudolf, Dunajska c. 6.
Krapež Josip, Tavčarjeva 11. Tel. 30-82.
Kuhelj Dr. Karl, Dunajska c. 6. Tel Tel. 21-55.
Lapajne Dr. Stanislav, Aleksandrova c. 2. Tel. 20-02.
Lemež Dr. Milan, Cankarjevo nabrežje 1.
Lovrenčić Dr. Ivan, Tavčarjeva ul.. 12. Tel. 22-88.
Lokar Dr. France, Miklošićeva c. 18. Tel. 28-31.
Lulik Dr. Ivo, Miklošičeva c. 30. Tel. 26-59.
Luckmann Dr. Friderik, Erjavčeva c. 2. Tel. 28-49.
Majaron Dr. Ferdinand, Mikoščeva c. 18. Tel. 20-17.
Mejač Anton, Tavčarjeva 11.
Moharič Dr. Jakob, Miklošičeva c 10.
Milčinski Fran, Wolfova 5.
Modic Dr. Ivan, Tavčarjeva 5. Tel. 33-18.
Moro Dr. Viktor, Gosposvetska c. 2. Tel. 34-68.
Natlačen Dr. Marko, Miklošičeva c. 8. Tel. 27-05.
Novak Dr. Fran, Dunajska c. 1a/II. Tel. 22-18.
Novak Dr. Janže, Tavčarjeva 3. Tel. 32-17.
Oblak Dr. Josip C., Dalmatinova 15.
Papež Dr. Oton, Dunajska c. 1a. Tel. 21-39.
Pegan Dr. Vladislav, Miklošičeva c. 6. Tel. 28-88.
Peršin Dr. Aleš, Dalmatinova 3. Tel. 20-19.
Pirc Dr. Makso, Cigaletova 1. Tel. 20-38.
Poček Dr. Fran, Sv. Petra c. 26. Tel. 33-90.
Poje Dr. Franc, Frančiškanska 10. Tel. 26-64.
Puc Dr. Dinko, Aleksandrova c. 4. Tel. 25-33.
Ravnihar Dr. Vladimir, Tavčarjeva 9. Tel. 22-04.
Ražem Dr. Joahim, Tavčarjeva 6. Tel. 34-32.
Sajovic Dr. Josip, st., Gosposka 3. Tel. 22-74.
Sajovic Dr. Josip ml., Beethovnova 13.
Schley Dr. Franc, Dunajska c. 6
Smole Dr. Albin, Dalmatinova 5. Tel. 21-98.
Stare Dr. Egon, Knafljeva 10. Tel. 31-43.
Starè Dr. Emil, Pražakova 15. Tel. 24-76.
Stanovnik Dr. Ivan, Miklošičeva c. 7. Tel. 34-61.
Suyer Dr. Albin, Resljeva c. 11.
Šubic Dr. Milan, Tavčarjeva 13. Tel. 20-52.
Švigelj Dr. Anton, Dalmatinova 11. Tel. 24-74.
Tavčar Dr. Ivan, Tavčarjeva 2. Tel. 20-29.
Tekavčić Dr. Fran, Kralja Petra trg 8.
Tominšek Dr. Fran, Tavčarjeva 8. Tel. 21-20.
Tominšek Dr. Stanko, Kralja Petra trg 2.
Tomšič Dr. Josip A., Tavčarjeva 13. Tel. 20-52.
Tornago Leon, Kralja Petra trg 2. Tel. 34-15.
Treo Dr. Dragotin, Dunajska c. 1a. Tel. 22-18.
Treo Dr. Luce, Dunajska c. 29. Tel. 21-11.
Tuma Dr. Henrik, Miklošičeva c. 13. Tel. 33-11.
Urbanec Dr. Anton, Tavčarjeva 1. Tel. 30-01.
Vovk Dr. Viktor, Tavčarjeva 1. Tel. 30-01.
Vodušek Dr. Božidar, Tavčarjeva 10.
Vodušek Dr. Konrad, Tavčarjeva 10.
Vrtačnik Dr. Alojzij, Šelenburgova 7. Tel. 32-50.
Zupanc Dr. Fran, Šelenburgova 5/II. Tel. 23-31.
Žirovnik Dr. Janko, Šelenburgova 5/II. Tel. 23-31.
Žitko Dr. Stanislav, Miklošičeva c. 8. Tel. 27-05.
Žužek Dr. Bogdan, Miklošičeva c. 28. Tel. 34-79.

LJUBOVIJA (Drinska)
Čvorić Cvetko.

LJUBUŠKO (Primorska)
Nuić Dr. Pero.
Rafaeli Nikola.

LJUTOMER (Dravska)
Stajnko Dr. Marko. Tel. 18.
Salberger Dr. Adolf.
Žmavec Josip.

MAKARSKA (Primorska)
Bogdanović Dr. Avgust.
Negrini Dr. Petar.
Pavlović Dr. Andrija.
Puharić Dr. Klement.
Vela Dr. Ivan.
Vranković Dr. Bartul.
Zanchi Dr. Ivan, Vilsonova obala 139.

MARENBERG (Dravska)
Winterhalter Dr. Ivan.

MARIBOR (Dravska)
Bergoč Dr. Joško, Wildenrainerjeva 6. Tel. 26-72.
Blanko Dr. Oton, Aleksandrova c. 14. Tel. 20-70.
Boštjančič Dr. Leopold, Aleksandrova c. 36. Tel. 23-28.
Bučar Dr. Eduard, Aleksandrova c. 12. Tel. 21-15.
Brandstetter Dr. Franc, Aleksandrova c. 14. Tel. 20-70.
Faninger Dr. Rihard, Sodna ul. 14. Tel. 20-04.
Fornozarič Dr. Slavko.
Gozani Dr. Leon, Aleksandrova c. 12. Tel. 27-27.
Hoinik Dr. Fran, Aleksandrova c 22. Tel. 22-68.
Igrolič Dr. Fran, Aleksandrova c. 48 Tel. 24-06.
Jan Dr. Juro, Sodna ul. 16. Tel. 24-42.
Juvan Dr. Alojzij, Aleksandrova c. 18. Tel. 23-33.
Kieser Dr. Karl, Aleksandrova c. 14. Tel. 22-42.
Koderman Dr. Karl, Aleksandrova c. 12. Tel. 21-92.
Komavli Dr. Danilo, Prešernova 2. Tel 23-90.
Kumbatovič Dr. Filip, Kralja Petra trg 1. Tel. 21-38.
Kukovec Dr. Vekoslav, Aleksandrova c. 19. Tel. 22-66.
Kupnik Dr. Edmund, Sodna ul. 14. Tel. 20-60.

Lašić Dr. Ferdo, Marijina ul. 10. Tel. 21-12.
Leskovar Dr Josip, Sodna ul. 16. Tel. 22-69.
Lipold Dr. Franjo, Cankarjeva 1. Tel. 20-85.
Mühleisen Dr. Lotar, Sodna 14. Tel 20-60.
Müller Dr. Ferdo, Aleksandrova c. 11. Tel. 23-91.
Mulej Dr. Anton, Aleksandrova c. 11. Tel. 24-51.
Novak Dr. Josip, Vetrinjska ul. 11.
Pernat Dr. Tone, Aleksandrova c. 14. Tel. 24-63.
Rapoc Dr. Josip, Aleksandrova c. 24.
Rapotec Dr. Vinko, Aleksandrova c. 16.
Ravnik Dr. Rudolf, Sodna ul. 14. Tel. 22-64.
Ravnikar Aleksandar, Aleksandrova c. 12. Tel. 21-15.
Reisman Dr. Avguštin, Aleksandrova c. 12. Tel. 20-99.
Rosina Dr. Igor, Aleksandrova c. 16. Tel. 21-07.
Slokar Dr. Karol, Aleksandrova c. 12. Tel. 24-41.
Stainko Dr. Mihael, Sodna ul. 2. Tel. 21-48.
Stor Dr. Stanko, Slovenska ul. 11. Tel. 23-25.
Škapin Dr. Karl, Aleksandrova c. 12 Tel. 20-81.
Šnuder Dr. Makso, Aleksandrova c. 28. Tel. 26-66.
Tomšič Dr. Fran, Aleksandrova c 19 Tel. 27-88.
Vauhnik Dr. Miloš, Aleksandrova c. 22. Tel. 22-68.
Veble Dr. Andrej, Aleksandrova c 6. Tel. 22-27.

METKOVIĆ (Primorska)
Bjelovučić Dr. Nikola N.
Košćina Dr. Mato.
Slamnig Dr. Josip.

METLIKA (Savska)
Pretnar Slavko.
Šturm Dr. Karl.

MITROVICA KOSOVSKA (Zetska)
Milojević V. Dragoslav.
Nešković Jovan.
Maksimović Dr. Hamid.
Pajević Nikola.
Čorbić Obren.

MLADENOVAC (Dunavska)
Đorđević Jovan.
Jocić Čedomir.
Mirković Ljubomir.
Popović Dr. Stevan.

MOL (Dunavska)
Han Dr. Đula.
Švarc Dr. Franja.

MOSTAR (Primorska)
Božić Dr. Božidar.
Hadrović Dr. Omer.
Kolbe Dr. Ivan.
Madiraca Dr. Ante.
Mandić Dr. Pero.
Nikolić Dr. Božo.
Novak Dr. Hugo.
Smoljan Dr. Rade.
Smoljan Dr. Bariša.
Semiz Dr. Vesvlin.
Spužević Dr. Cvjetan.
Tambić Dr. Vlatko.

MURSKA SOBOTA (Dravska)
Fleck Dr. Friderik, Cerkvena ul. Tel. 65.
Kader Fran.
Pintar Dr. Nikolaj, Cerkvena ul. Tel. 65.
Šömen Dr. Lajos, Aleksandrova c. 21. Tel. 41.
Škerlak Dr. Vladimir.
Valyi Dr. Aleksander.
Vesnik Dr. Slavko.
Vodnac Dr. Ludvik, Sodna ul. Tel. 26.

NAŠICE (Savska)
Albini Dr. Stjepan.
Hadžija Dr. Zvonimir.
Mogan Dr. Dane.
Pleše Dr. Stanko. Tel. 15.

NEGOTIN (Moravska)
Lazić Mihailo Ž.
Kovačić Atanasije.
Luković Aleksa Đ.
Luković Đorđe T.
Marković Nikola M.
Mijović Vasilije.
Pepić Vasilije S.
Sećanski Dimitrije.
Urošević Antonije.
Vulović Vladimir L.

NIKŠIĆ (Zetska)
Barović Nikola.
Bošković Mihailo.
Buković Đorđije.
Bošković Radosav.
Cerović Gavrilo.
Kovačević Novak.
Lučić Radisav.
Pavić Jefto.
Pulević Radovan.

NIŠ (Moravska)
Antić Aleksa.
Bačić Antonije.
Gojković Borivoje.
Denčić Jordan.
Dimitrijević V. Mihailo.
Dimitrijević Radovan.
Hadži Pešić Aleksandar.
Marković Slavko.
Mladžanović Dimitrije.
Milosavljević T. Ljubomir.
Milošević Dobrivoje.
Mitić Dušan.
Nešić Mirko, Bana Jelačića 1. Tel. 2-21.
Popović Milan.
Slepčević Aleksandar.
Stamenković Steva.
Tasić Milorad.
Partonjić Milan.

NOVA GRADIŠKA (Savska)
Cupović Dr. Platon.
Mađarević Dr. Franio.
Stockhammer Dr. Marcel.
Šeatović Dr Đuro
Urojć Dr. Mihovil.
Zec Dr. Ranko.
Žanić Dr. Milovan.
Živković Dr. Simeon. Tel. 62.

NOVA KANJIŽA (Dunavska)
Adamović Sredoja.
Bruder Dr. Vilim, Cara Dušana 11. Tel. 9.
Despotović Dr Toma, Kralja Aleksandra 17. Tel. 19.
Kovač Dr. Arpad, Kralja Aleksandra 10. Tel. 18.
Lazin Dr. Sava.
Matić Dr Stevan.
Parvani Dragutin, Cara Dušana 6. Tel. 23.
Perenji Dr. Ljudevit.

NOVI BEČEJ (Dunavska)
Bačmađej Dr. Elek.
Zlatar Dr. Jeremija.
Jeremić Dr. Stojan, Knjeginje Zorke 2 Tel. 39.
Kanic Dr. Deže, Petra Velikog 26. Tel. 21.
Čipčić Dr. Sima.
Šarfanj Dr. Ladislav, Petar Veliki 25. Tel. 36.
Pataj Bela.

NOVI MAROF (Savska)
Biščan Dr. Hijacint.
Burazović Stjepan.
Plemić Dr. Ivan.

NOVI PAZAR (Zetska)
Davidović Dušan.
Nedić Svetozar.
Ugrinović Čedomir.

NOVI SAD (Dunavska)
Adamović Dr. Stevan, Jevrejska 2. Tel. 26-17.
Aradski Dr. Mita, Mite Ružića 1. Tel. 25-79.
Arsenijević Milorad, Miletićeva ul. Tel. 26-88.
Adamović Dr. Fedor.
Adamović Dr. Aleksandar.
Balaž Dr. Ignjat, Miletićeva 49. Tel. 20-31.
Bokšan Dr. Miloš.
Bruk Dr. Bene.
Bulik Dr. Janko, Željeznička 4. Tel. 29-40.
Benjak A. Branislav.
Grigorijević Dr. Milivoj, Kralja Petra 5. Tel. 22-37.
Gavrilović Dr. Vladimir, Jevrejska 13/II Tel. 28-88.
Dohanj Dr. Julije, Željeznička 40. Tel. 27-38.
Damjanović Dr. Stevan, Trg Oslobođenja 4. Tel. 22-39.
Đisalović V. Radivoj.
Ilijić Dr. Branko.
ilić Dr. Radoslav, Futoška 23. Tel. 28-83.
Jankelić Dr. Dragoljub, Žitni trg 16/I Tel. 29-38.
Jeadić S. Jovan, Futoška 30. Tel. 30-00.
Kovač Dr. Bodog, Miletićeva 46. Tel. 24-42.
Kenigštetler Dr. Oto.
Kerekeš Dr. Stevan, Njegoševa 15. Tel. 25-71.
Kaurinski Dr. Mirko Frida, Futoška 8. Tel. 21-03.
Kerenji Dr. Dezider, Kr. Aleksandra 19. Tel. 29-39.
Kirić Dr. Milivoj.
Kupusarević Dr. Mihailo.
Keks Ljudevit.
Klicin Miodrag.
Latinčić Dr. Jovan, Dunavska 14. Tel. 23-48.
Lipković Dr. Marko, Jovana Subotića 25. Tel. 26-24.
Lustig Dr. Ferdinand, Miletićeva 55. Tel. 20-86.
Laurić Dr. Jovan, Dunavska 8. Tel. 29-79.
Lampel Dr. Bela, Ustavska 16. Tel. 23-26.
Lemajić Dr. Jovan.
Lederer Dr. Miroslav.
Majinski Dr. Kosta, Njegoševa 10. Tel. 27-85.
Matić Dr. Milan, Vodnikova 7a. Tel. 23-82.
Maroš Dr. Karlo, Dunavska 6. Tel.

Lampel Dr. Bela, Ustavska 16. Tel. 23-26.
Lemajić Dr. Jovan.
Lederer Dr. Miroslav.
Majinski Dr. Kosta, Njegoševa 10. Tel. 27-85.
Matić Dr. Milan, Vodnikova 7a. Tel. 23-82.
Maroš Dr. Karlo, Dunavska 6. Tel. 29-61.
Moč Dr. Aleksandar, Grčkoškolska 12. Tel. 22-93.
Mogin Dr. Sava.
Milutinović Dr. Arsen.
Macak Dr. Matija.
Markuš Dr. Mita.
Medaković Dr. Dušan.
Milovanović Dr. Milan, Njegoševa 4 Tel. 20-04.
Nedeljković Dr. Đura, Dubrovački put 9. Tel. 29-86.
Nađ Dr. Franja, Kr. Aleksandra 7/II. Tel. 27-03.
Nikolić Dr. Nikola.
Obradović N. Dušan.
Pavlas Dr. Ignjat, Željeznička 10 Tel. 23-63.
Prodanović Mihailo.
Popović Dr. Dušan.
Popović Dr. Stevan.
Prodanović Ivan, Pašićeva 6. Tel. 24-48.
Piškulić Dr. Zvonimir.
Panić Dr. Pavle.
Petković Đorđe.
Roža Dr. Maks.
Radosavljević Dr. Petar.
Sekulić Dr. Milan, Kr. Aleksandra 16 Tel. 21-70.
Sekelj Dr. Geza, Željeznička 19. Tel 21-44.
Sekulić Dr. Milovan.
Stepanović Đ. Mirko.
Savić Mirko, Dubrovačka. Tel. 26-55.
Stanković Dr. Vasilije.
Tibor Dr. Deže, Dubrovački put 5. Tel. 26-26.
Tapavica Dr. Đorđe, Miletićeva 10. Tel. 20-20.
Tabaković Dr. Đura, Dunđerskova Palata. Tel. 22-23.
Teodorović Dr. Konstantin, Nikola.
Vermeš Dr. Irme, Futoška 126. Tel. 21-69.
Vidaković Dr. Rudolf, Dunavska 15. Tel. 23-55.
Vajner Dr Zdenko.
jevska 4. Tel. 27-93.
Švarc Dr. Jovan, Futoška 28. Tel. 26-47.
Škreblin Ivan.
Šalamon Dr. Fridrih, Železnička 26. Tel. 27-88.

NOVI VINODOL (Savska)
Mažuranić Dr. Milutin.

NOVI VRBAS (Dunavska)
Rerig Dr. Kristijan.

NOVO MESTO (Dravska)
Brajša Stojan.
Česnik Dr. Ivo.
Furlan Dr. Anton.
Garzarolli Franc.
Globevnik Dr. Josip.
Gros Dr. Davorin.
Ivanetič Dr. Franjo. Tel. 11.
Režek Dr. Josip. Tel. 13.
Vašič Dr. Ivan. Tel. 10.
Zupančič Dr. Adrijan.

NOVSKA (Savska)
Bešić Josip.
Heim Dr. Stjepan,
Kos Dr. Stjepan.

OBRENOVAC (Drinska)
Andrić Radivoje D.
Sremčević Bogoljub.
Stefanović Mihailo V.

OBROVAC (Primorska)
Desnica Boško.

ODŽACI (Dunavska)
Carić Dr. Vojin, Kralja Aleksandra 16. Tel. 3.
Janoši Dr. Karlo, Kralja Aleksandra 29. Tel. 12.
Knežević Ivan, Strosmajerova 14. Tel. 31.
Rauš Dr. Alfred. Tel. 30.
Šuc Dr. Nikola, Kralja Petra 8. Tel. 14.
Trišler Dr. Aladar, Kralja Aleksandra 29. Tel. 12.
Vilman Dr. Matija, Kralja Aleksandra 35. Tel. 7.
Vučerić Dr. Milenko, Kralja Petra 26. Tel. 33.

OGULIN (Savska)
Horvat Stjepan.
Lenac Dr. Zdravko.
Mihelić Dr. Antun.
Sokolić Dr. Antun.
Sušić Dr. Lovro.

OHRID (Vardarska)
Atanacković Borivoje.
Kocarević Ilija.
Manević Demosten. Tel. 7.
Marković Petar.

OMIŠ (Primorska)
Ivančević Dr. Lavoslav.
Machiedo Dr. Ivo.
Mimica Dr. Toma.
Palmaršan Dr. Ante.

ORMOŽ (Dravska)
Ban Dr. Adam.
Lovrec Dr. Franjo.

OSIJEK (Savska)
Bloch Dr. Makso, Neumanova 6. Tel. 1-80.
Bošković Dr. Ferdo, Neumanova 2. Tel. 4-08.
Božić Dr. Jovan, Aleksandrova 8 Tel. 28.
Bujher Dr. Viktor.
Cepelić Dr. Izidor, Beogradska 15. Tel. 11.
Diklić Dr. Slavko.
Đuričić-Biorac Dr. Nikola.
Firinger Dr. Kamilo.
Fischer Dr. Alfred.
Fischer Edmund.
Fischer Dr. Ernest.
Fischler Dr. Pavao.
Hajduković Dr. Stanko.
Hefer Dr. Stjepan.
Hengl Dr. Vjekoslav.
Horn Dr. Josip.
Keiser Dr. Julijo.
Karner Dr. Ivan.
Klein Dr. Aladar.
Klein Dr. Mosin.
Korsky Dr. Alfred.
Lederer Dr. Miroslav.
Leitner Dr. Marko.
Masović Dr. Milutin. Tel. 3-81.
Mergenthaler Dr. Pavao.
Michl Dr. Gustav Slavko, Zmaj Jovina 4. Tel. 6-54.
Milinković Dr. Dušan, Jägerova 5. Tel. 3-77.
Muačević Dr. Jovan, Kapucinska 18. Tel. 1-95.
Muačević Dr. Stojan.
Pascher Dr. Franjo.
Pinterović Dr. Antun.
Pinterović Dr. Milan.
Perić Dr. Mato.
Petrović Dr. August.
Popović Dr. Milivoj.
Prohaska Dr. Franjo.
Rajner Dr. Oskar.
Svećenski dr. Julijo.
Spitzer Dr. Hugo.
Simonović Dr. Mladen.
Springer Dr. Zlatko.
Tolnauer Dr. Nikola.
Vojnović Dr. Edo.
Vujić Dr. Aneta.
Weissmann Dr. Herman.
Wagner Dr. Hubert.

OTOČAC (Savska)
Branković Dr. Đorđe. Tel. 13.
Ilijić Dr. Milan St.
Lokmer Dr. Krunoslav.

PAKRAC (Savska)
Dinčec Dr. Franjo.
Ivković Dr. Jovan.
Legin Dr. Karlo.
Marković Dr. Milenko.

PALANKA SMEDEREVSKA (Dunavska)
Batinić Arsenije M.
Čogurić Radule B.
Čolić Milan Ž, Kralja Petra . Tel. 10
Jelić Živojin.
Pavlović Mihailo T.
Popović Stevan Dr. M.
Stojković Sreten.
Terić Miloš.

PANČEVO (Dunavska)
Atanacković Dr. Mihailo.
Bošković Dr. Dušan, Braće Jovanovića 17. Tel. 1-74.
Bartoš Dr. Nikola.
Bartman Dr. Sima.
Graber Dr. Ladislav, Kumanovska 1. Tel. 1-57.
Gađanski Dr. Milan.
Gološin Dr. Sava.
Dadić Dr. Ljubomir. Jabučka 6.
Debreceni Dr. Aladar.
Hercl Dr. Aleksandar, Njegoševa 4. Tel. 87.
Hajm Dr. Jovan, Vojvode Mišića 4. Tel. 2-35.
Jovanović Dr. Vladislav.
Kiš Dr. Đura.
Knežević Branko, Braće Jovanovića 2. Tel. 1.
Lozović Dr. Radovan.
Loc Dr. Akoš. Kumanovska 6. Tel 17.
Majerhefer Dr. Franja.
Marjanović Dr. Andrija.
Pajić Dr. Đorđe, Masarikova 1. Tel. 7.
Polak Dr. Aladar.
Preler Dr. Aleksandar.
Purković Dr. Stevan.
Petrović Dr. Dušan.
Patić Dr. Borislav.
Rozenberg Dr. Evgen.
Ristić Dr. Dušan, Kr. Petra trg 9. Tel. 10.
Radivojević Dr. Dušan.
Stojšić Dr. Gliša, Zmaj Jovina 1. Tel. 2-71.
Topalović Dr. Mita. Starčevački put 14. Tel. 33.
Tomandl Dr. Mihovil.
Šendl Dr. Emil.

Ščitinski Dr. Adolf.
Vujić Dr. Dragomir.
Zako Dr. Milan, Kr. Petra trg 6. Tel. 1-63.

PEĆ (Zetska)
Kažić Simon.
Mikić Golub.
Mijušković Đorđe.
Popović M. Jevta.
Šaljić Radivoje.
Vlahović Uroš.
Vuksanović Ljubomir.
Vučinić Nikola.
Zonjić Miloš.
Zonjić Radivoje.

PERLEZ (Dunavska)
Bradvarović Borislav.
Primović Jovan.
Salontai Adolf.
Terek Dr. Arnold.

PETRINJA (Savska)
Krunić Dr. Simeon.
Nemec Dr. Josip. Tel. 11.
Stilinović Dr. Zvonimir.

PETROVAC (Moravska)
Dobošarević Petar B.
Đorić Živko J.
Đurić Miorag M.
Jovanović Nikola.
Kačavenda Aleksandar V.
Moskovlić Ljubomir M.
Pantelić Dragutin.

PETROVAC BOSANSKI (Vrbaska)
Vujević Dr. Jozo.

PIROT (Moravska)
Canić Milutin.
Milić Ljubomir.
Pešunović M. Dušan.
Rančić J. Đorđe.
Rančić T. Sava.
Sokolović Krsta.

PISAROVINA (Savska)
Andrlić Dr. Milan.
Glunčić Dr. Irinej.
Šurina Dr. Rudolf.

PLEVLJE (Zetska)
Bajić Dušan.
Jaukqvić Radule.
Stanić Ilija.

PODGORICA (Zetska)
Bojović Boško.
Bošković Radovan.
Daković Marko.
Gojnić Vojislav.
Kolarević Dr. Dušan.
Lukačević Jovan.
Lukomski Aleksandar.
Pavićević Mato.
Vučinić Dušan.
Vujović Dr. Ilija.
Radović Dr. Savo.
Vuletić Savo.

POŽAREVAC (Dunavska)
Bogojević Dimitrije D.
Branković Nedeljko.
Deskašev Milan.
Dimitrijević Dobrivoje.
Đorđević Dragomir.
Đurić Aleksandar D.
Ilić Žika - Srednjevac Ž.
Ilić Todor S.
Jeličić Miodrag.
Karabatić Dragoljub.
Kaclerović Triša.
Krstić Mihailo P.
Lazarević Aleksandar Ž.
Lukić Bora P.
Marjanović Milan Ć. Tel. 58.
Marković Radomir P.
Nikolajević Vladimir P.
Nikolić Ivan.
Obradović Milorad Z.
Pavlović Bogoljub St.
Ranković Dragutin.
Stojadinović Ljubomir.
Stojadinović Milan.
Stošić Dušan P.
Vladisavljević Dragoljub.

PREGRAD (Savska)
Borović Dimitrije.
Koščica Dr. Vladoje.
Šurina Dr. Martin. Tel. 3.

PREKO (Primorska)
Miletić Dr. Vjekoslav.
Petricioli Dr. Josip.
Salvi Dr. Vjekoslav.

PRELOG (Dunavska)
Lalić Dr. P. Nikola.
Ramov Dr. Viktor.
Singer Dr. Eugen.
Sebestijan Dr. Matija.
Slaviček Dr. Matija.

PREVALJE (Dravska)
Stefanović Dr. Emil.

PRIJEDOR (Vrbaska)
Ostojić K. Ivan.
Pinter Žiga.
Stjepović Dr. Ćirilo.

PRIJEPOLJE (Zetska)
Bogdanović Jakša. Tel. 9.
Borisavljević Svetomir.
Kurtović Vojko. Tel. 11.
Milojević Radisav.

PRILEP (Vardarska)
Bogosavljević Đorđe.
Korubinović Milan.
Najčević Metodije.
Nenadović M. Đorđe.
Hristić H. Lazar.

PRIŠTINA (Vardarska)
Božović Boža.
Ivanović Dr. Dušan.
Jelić Tanasije.
Popović Bogdan.
Radivojević Vlastimir.
Frtunić Ostrivoje.

PRIZREN (Vardarska)
Andrejević Milan.
Jakić Dragutin.

PRNJAVOR (Vrbaska)
Matković Dr. Simo.
Vladislavić Dr. Lovro.

PROKUPLJE (Moravska)
Ilić Ilija.
Karavezić Stevan.
Lješević Mihailo.
Petković Milan.
Rakić Ognjad.

PTUJ (Dravska)
Fermevc Dr. Ivan, Panonska 1. Tel. 46.
Fichtenau Dr. Sikst, Krempljeva 5. Tel. 52.
Horvat Dr. Anton, Minoritski trg 6.
Remec Dr. Alojzij.
Senčar Dr. Matej, Slomškova 6. Tel. 32.
Šalamun Dr. Franjo, Minoritski trg 5. Tel. 26.
Visenjak Dr. Alojzij, Panonska 2. Tel. 42.
Schneditz Dr. Ivan.

RAB (Primorska)
Maroević Marin.
Pezel Dr. Alfons.

RAČA KRAGUJEVAČKA (Dunavska)
Isaković Nikola Lj.
Tomić Aleksandar M.

RADOVLJICA (Dravska)
Dobravec Dr. Ivan.
Kobler Fran.
Krištof Vladimir.
Triller Dr. Mirko.

RAŽANJ (Moravska)
Trifunac Dragomir.

REKOVAC (Moravska)
Ristić Dragutin N.

ROGATEC (Dravska)
Leskovec Dr. Janko.

ROGATICA (Drinska)
Klinger Dr. Rudolf.

RUMA (Dunavska)
Dvornik Dr. Janko.
Fischer Dr. Aleksandar, Kralja Aleksandra 21. Tel. 3.
Frim Dr. Julije.
Georgijević Dr. Veljko, Kralja Aleksandra 23. Tel. 19.
Jović Dr. Petar, Sv. Ivana 136. Tel. 5.
Karčić Dr. Andrija, Kralja Aleksandra 19. Tel. 33.
Lemešić Dr. Marko, Kralja Aleksandra 27. Tel. 36.
Mihajlović Dr. Ignjat.
Müller Dr. Đuro, Kralja Aleksandra 97. Tel. 59.
Soretić Dr. Guido.
Stojković Dr. Stevan.
Trbojević Petar.

RUSKI KRSTUR (Dunavska)
Herbut Evgenija.

SAMOBOR (Savska)
Divković Dr. Ivan.
Horvat Dr. Julije.
Orešković Dr. Stjepan.
Presečki Dr. Vladimir.
Weber Adolf.

SANSKI MOST (Vrbaska)
Cerjan Dr. Josip.

SARAJEVO (Drinska)
Alkalaj Dr. Vita.
Atijas Dr. Sumbul, Prestolonasl. Petra 18. Tel. 8-19.
Atijas Dr. Albert.
Baruh Dr. Izrael, Prestolonasl. Petra 34. Tel. 1-64.
Baruh Dr. Silvije, Ćukovića 1/I. Tel. 1-56.
Badovinac Dr. Ilija.
Behmen Dr. Mahmud, Mali Ćurčiluk 4. Tel. 2-33.
Besarović Dr. Savo, Fabrika Čikma 38/I. Tel. 2-93.
Ćaleta Dr. Rafael.
Dražić Dr. Ambroz.
Durbešić Dr. Ivan, Preradovićeva 5. Tel. 1-16.
Engel Dr. Oto, Fra Grge Martića trg 2. Tel. 3-08.
Feldbauer Dr. Makso, Mali Ćurčiluk 2/I. Tel. 4-71.
First Dr. Robert, Prestolonasl. Petra

13. Tel. 6-38.
Horvic Dr. Oto, Prestolonasl. petra 9. Tel. 4-25.
Ivanišević Dr. Uroš, Sulejmanova 6. Tel. 5-65.
Izrael Dr. Albert, Prestolonasl. Petra 34. Tel. 4-89.
Jokanović Dr. Vladan.
Jurjević Ante, Karadžića 1. Tel. 10-06
Kajon Dr. Jakob, Zrinjskoga 15/II. Tel. 5-99.
Kaluđerčić Dr. Branko, Karadžića 4. Tel. 5-47.
Kempf B. Aleksa.
Kon Gustav, Kralja Petra 2. Tel. 2-14.
Koteček Dr. Drago, Mali Čurčiluk 2. Tel. 8-49.
Levi Dr. Isidor, Sime Milutinovića 2. Tel. 4-93.
Mandić Dr. Nikola, Petrakina 3. Tel. 2-57.
Mutevelić Dr. Mustajbeg.
Neuer Dr. Ludvig, Despića 6/I. Tel. 6-25.
Nik Isak.
Nježić Dr. Živko, Jeftanovića 1. Tel. 5-40.
Ozmo Dr. Moric, Jelića 4. Tel. 5-60.
Pavičić Dr. Ivan, Gajev trg 2. Tel. 5-93.
Perišić Dr. Srećko, Koroščeva 1. Tel. 4-05.
Pinto Dr. Samuel, Jeftanovića 3. Tel. 4-67.
Poljakan Dr. Braco, Prestolonasl. Petra 38. Tel. 2-75.
Popović Dr. Todor.
Premužić Dr. Pavo, Kralja Petra 33. Tel. 6-45.
Rotkopf Dr. Mavro, Preradovićeva 1. Tel. 25.
Rotkopf Dr. Julijus..
Rundo Dr. Vaso, Vojv. Stepe obala 34/I. Tel. 7.
Salom Dr. Daniel.
Salom Isak, Zrinjskog 8. Tel. 9-62.
Semjan Dr. Mišo, Sokolska 2. Tel. 6-90.
Singer Dr. Emanuel.
Spahić Dr. Ivica, Strossmayerova 12/II. Tel. 12.
Stipančić Josip.
Sunarić Dr. Jozo, Karadžića 9. Tel. 3-33.
Sunarić Dr. Zvonimir.
Subašić Dr. Ivan, Aleksandrova 52/I. Tel. 6-52.
Šutej Dr. Juraj, Preradovićeva 1/I. Tel. 5-71.
Šutej Dr. Zdravko, Aleksandrova 62. Tel. 7-62.
Šarac Dr. Zaim, Mustafe Dženetića 2. Tel. 4-70.
Tanović Dr. Jusuf, Vojvode Stepe obala 3/I. Tel. 3-11.
Vasiljević Dušan.
Vesel Dr. Josip, Kralja Petra 17/I. Tel. 53.
Vidović Dr. Bogdan, Vojvode Stepe obala. Tel. 4-07.
Zečević Dr. Safet, Mali Ćurčiluk 4/I. Tel. 1-39.

SEKIĆ (Dunavska)
Tauš Dr. Filip. Tel. 4.

SENTA (Dunavska)
Aradski Dr. Ivan.
Balaž Dr. Jene, Kr. Đorđa 5. Tel. 5.
Balaž Dr. Zoltan, Kr. Đorđa 5. Tel. 5.
Biro Dr. Karlo, Kr. Aleksandra 30. Tel. 22.
Bošan Dr. Aleksandar.
Brihta Dr. Nandor.
Bodnar Dr. Aleksandar.
Dedeš Dr. Josif.
Ferenci Dr. Antal.
Goldštajn Dr. Eugen, Kr. Aleksandra 23. Tel. 54.
Habram Dr. Petar.
Holo Dr. Deneš, Kr. Aleksandra 16. Tel. 63.
Horvat Dr. Franja.
Hušag Dr. Nandor.
Keceli Dr. Mesaroš Franja.
Knežević Dr. Miloš.
Ludajić Dr. Miloš, Kr. Aleksandra 20. Tel. 56.
Ninčić Dr. Miloš, Kr. Aleksandra 9. Tel. 38.
Pecarski Dr. Branislav, Kr. Aleksandra 6. Tel. 96.
Repaš Dr. Ferdinand.
Tabaković Dr. Andrija.
Šik Dr. Bela.
Šoti Dr. Adam.
Vig Dr. Karlo, Pašićeva 14. Tel. 92.
Vujić Dr. Svetozar.

SENJ (Savska)
Chudoba Dr. Stanko.
Krajač Dr. Adolf.

SEVNICA (Dravska)
Jesenko Dr Rok.
Klemenčić Dr. Alojzij.

SINJ (Primorska)
Cindro Dr. Mihovil.
Marović Dr. Frano.
Sesardić Dr. Ante.
Tripalo Dr. Petar.

SISAK (Savska)
Auer Dr. Ljudevit, Gajeva 41. Tel. 1-01.
Ferić Dr. Lav, Trg Ljud. Posavskog 2. Tel. 16.
Fromer Dr. Žiga, Gajeva 52. Tel. 52.
Golder Dr. Josip.
Piškulić Dr. Josip.
Šenoa Dr. Zlatko.
Šipuš Dr. Matija.
Vinković Stjepan.
Zdunić Dr. Mijo.

SKOPLJE (Vardarska)
Anastasijević Dimitrije.
Andrejević Svetislav.
Basekić Vukašin.
Bumbić Miloje.
Čubelić Petar.
Drušković Dr. Andra.
Đukić Vojislav.
Ginić Velibor.
Grubić Jovan.
Grubišić Antonije.
Ilić Ivan.
Janićijević Rista.
Janković Borivoje.
Kalik Žarko.
Kostić Živko.
Kremenac Milan.
Krušković Aleksandar.
Mihailović Dragomir.
Milentijević Milisav.
Nikolić Jevta.
Organdžijević Krunislav.
Petrović Vlada.
Popović Blagoje
Sedmak Dr. Josip, Kralja Petra 5. Tel. 3-61.
Smailagić Jusuf Zija.
Spasić Kosta.
Stamenković Ljubivoje.
Šulijević Mirko.
Tadić Božidar.
Tasić T. Dragutin.
Vićentijević Božidar.
Vugdelić Novo.
Zdravković Arsenije.

SKRADIN (Primorska)
Dobrota Dr. Konstantin.
Bibica Dr. Ivo.

SLATINA (Savska)
Franolić Dr. Vladimir.
Ivančić Dr. Rudolf.
Oreb Dr. Ivan.
Radančević Dr. Miloš.
Tolić Dr. Ignjat.

SLAVONSKA POŽEGA (Savska)
Beran Dr. Franjo.
Brichta Dr. Oskar. Tel. 8.
Ciraki Dr. Leon.
Komlanac Dr. Milan.
Kraljević Dr. Dragutin. Tel. 17.
Kuntarić Dr. Đuro.
Magarašević Dr. Stevan.
Mrvoš Dr. Branko. Tel. 7.
Radočaj Dr. Julio.
Šobat Dr. Nikola.
Tanay Dr. Emil.

SLOVENSKA BISTRICA (Dravska)
Lemež Dr. Urban.
Pučnik Dr. Josip. Tel. 6.
Schaubach Dr. Boštjan. Tel. 8.

SLOVENJGRADEC (Dravska)
Bratkovič Dr. Alojzij.
Lavrič Dr. Josip.
Schreiner Dr. Hinko.

SLUNJ (Savska)
Karčić Dr. Andrija.
Kuharić Ante.
Popović Dr. Milan.

SMEDEREVO (Dunavska)
Jelić Vladimir M.
Jovanović Stevan.
Konstantinović Milan.
Ljotić Dimitrije, Kralja Petra 38. — Tel. 3.
Pavlović Stanko J.
Perić Milivoje.
Pešić Milorad.
Štrbić Rorislav.
Simić Milan.

SOKO BANJA (Moravska)
Nikodijević Čedomir.
Pavlović Predrag Hadži.

SOMBOR (Dunavska)
Abramović Dr. Ivan, Kr. Petra 16. Tel. 2-44.
Ađić Dr. Ivan.
Bruk Dr. Josif, M. Popovića 19. Tel. 2-12.
Bekljanov Dr. Jovan.
Blaževac Dr. Paja.
Botlik Dr. Dezider.
Ćurić Dr. David.
Cajzl Dr. Ljudevit, Bojovića 1. Tel. 76.
Deak Dr. Leo, Cara Uroša trg 10. 7. Tel. 3-34.
Fratričević Dr. Ast. Vince.
Gal Dr. Reže, Senćanski put 18. Tel. 82.
Gauder Dr. Franja.
Glanc Dr. Avram.
Gutman Dr. Žiga, V. Stepanovića 10. Tel. 83.
Gal Dr. Stevan.

Grosman Dr. Adolf.
Gutman Dr. Eugen.
Heneberg Dr. Geza.
Heteshajmer Dr. Imre.
Hofman Dr. Jovan.
Konjović Dr. Jovan, V. Stepanovića 34. Tel. 2-85.
Krečarević Dr. Aleksandar.
Kristman Dr. Adam.
Kolar Dr. Matija, Đure Jakšića 14. Tel. 1-02.
Konjović Dr. Fedor.
Lalošević Dr. Joca, Sv. Trojstvo trg 3. Tel. 80.
Lederer Dr. Dezider.
Miler Dr. Jovan, Pariska 11. Tel. 1-67.
Maglić Dr. Cvetko.
Majer Dr. Đene, Staparski put 2. Tel. 3-77.
Maširević Dr. Mihajlo, Stepanovića 28. Tel. 3-74.
Majer Dr. Nandor ml.
Nikolić Dr. Kornel, Vojvode Putnika 31. Tel. 2-34.
Nađ Dr. Bela, Florijanova 10. Tel. 29.
Nikolić Dr. Đura, Kr. Đorđa 7. Tel. 17.
Oblat Dr. Henrik.
Popović Dr. Kosta, Kr. Aleksandra 11-a. Tel. 1-20.
Palašti Dr. Edmund.
Pavlović Dr. Ozren.
Panić Dr. Svetozar.
Puhan Dr. Dragan.
Radić Dr. Tihomir.
Rajić Dr. Toma, Kr. Petra 23. Tel. 3-37.
Radišić Dr. Lazar, Konjovićeva 7. Tel. 2-37.
Rado Dr. Dezider.
Šajb Dr. Karlo Josif.
Šer Dr. Armin, Vojvode Stepanovića venac 14. Tel. 1-18.
Šmit Dr. Konrad.
Tapavica Dr. Sima, Sv. Đorđa trg 6. Tel. 3-81.
Turanji Dr. Žiga, Kr. Aleksandra 14. Tel. 3-24.
Turski Dr. Žiga.
Tot Dr. Josif.
Tomić Dr. Đorđe.
Veselovski Dr. Josif, Obradovića 4. Tel. 15.
Virc Dr. Mihajlo.
Vuković Dr. Grga, V. Bojovića 9. Tel. 1-01.
Vujović Dr. Paja.
Vlajković Dr. Mirko, Cara Uroša 12. Tel. 3-05.
Žganec Dr. Vinko, Aleksandrova ul. 7. Tel. 3-34.

SPLIT (Primorska)
Barbarić Dr. Ante.
Barbieri Dr. Josif, Tentina 5/I. Tel. 3-25.
Bay Dr. Rikard.
Bego Dr. Krunoslav.
Bego Dr. Marin.
Britvić Dr. Pavao.
Brkić Dr. Josif.
Bulić Dr. Ivan.
Bulat Dr. Edo.
Cambj Dr. Avgustin.
Carić Dr. Ivo.
Cerineo Dr. Ante.
Ćerinić Dr. Lovro.
Cuzzi Dr. Ivo.
Desnica Dr. Uroš.
Giunio Dr. Silvestar.
Jeličić Dr. Bruno.
Karaman Dr. Ivan.
Krstulović Dr. Vicko.
Kučić Dr. Božo.
Leontić Dr. Ljubo.
Ljubić Dr. Nikola.
Lukšić Hinko.
Majstorović Dr. Ivan.
Mandolfo David.
Manger Milan.
Matošić Dr. Vladimir.
Matulić Dr. Silvije.
Niseteo Dr. Vicko.
Pavković Dr. Ignjat.
Pederin Dr. Rudolf.
Perat Dr. Pavao.
Poduje Dr. Miho.
Savo Dr. Josip.
Škarica Dr. Vjekoslav.
Skočić Dr. Marko.
Sokol Dr. Damjan.
Stanger Dr. Ulikse.
Stipčević Dr. Mirko.
Šimunić Dr. Zvonimir.
Tomić Dr. Paško.
Vukušić Dr. Stjepan.
Vuletić Dr. Marin.

SRBOBRAN (Dunavska)
Dragičević Joveta.
Jovanović Dr. Đoka.
Kaplarski Dr. Pavle.
Major Dr. Oskar.

SREMSKI KARLOVCI (Dunavska)
Kostić Dr. Milan.
Pauković Dr. Bogdan. Tel. 22.
Raškaj Dr. Juraj. Tel. 24.
Simeonović Dr. Čokić Stevan. Tel. 21.

SREMSKA MITROVICA (Dunavska)
Aranicki Dr. Giga, Fruškogorska 14. Tel. 62.
Baum Dr. Sigmund.
Gvozdić Dr. Petar.
Jung Dr. Dragan.
Kiršner Dr. Slavko.
Lončarević Dr. Ivan.
Preradović Dr. Prerad.
Rački Dr. Vladimir.
Radojević Dr. Nikola, Fruškogorska. Tel. 35.
Rašović Dr. Lazar.
Rivola Dr. Petar.
Sremčević Dr. Stevo.
Stevanović Dr. Jovan.
Stojšić Dr. Ljubomir.
Vidić Dr. Jevrem, Fruškogorska. Tel. 38.

STARA PAZOVA (Dunavska)
Bosančić Dr. Josip.
Čipčić Bragadin Dr. Branko.
Grbin Dr. A. Kristo.
Kiurina Dr. Branko, Kr. Aleksandra 31. Tel. 18.
Rupp Dr. Viktor, Kralja Petra 7. Tel. 2.
Simonović Dr. Milutin.
Šverer Dr. Adam.
Živić Dr. Mirko.

STARI BEČEJ (Dunavska)
Balaša Dr. Pavle, Kr. Petra 18. Tel. 50.
Buzoganj Matija.
Davidovac Dr. Milan, Kr. Petra 25. Tel. 86.
Debeljački Dr. Đorđe.
Draškoci Dr. Eduard.
Džigurski Acko.
Galamboš Dr. Franja, Kr. Petra 5. Tel. 14.
Havaš Dr. Lajoš.
Laslo Dr. Dezider, Kr. Petra 3. Tel. 15.
Miković Dr. Gojko.
Nađ Dr. Aleksandar.
Rajković Emil.
Sekelj Dr. Ignjat.
Vlahović Dr. Ivan.
Vlahović Dr. Miloš, Svetosavska 3. Tel. 73.
Zelenaji Dr. Nikola.

STARA KANJIŽA (Dunavska)
Bata Dr. Petar, Milorada Draškovića 2-a. Tel. 7.
Kovač Dr. Lauš.
Šoti Dr. Imre.
Terek Dr. Andrija, Kr. Aleksandra 18. Tel. 14.
Vernački Dr. Stevan, Kr. Aleksandra 9. Tel. 17.

STARIGRAD (Primorska)
Bojanić Stefan.
Dulčić Jakov.
Ružević Dr. Petar.

STARA MORAVICA (Dunavska)
Bogosavljević Blagoje.

STARI FUTOG (Dunavska)
Glumac Bogdan.

STARI SIVAC (Dunavska)
Jesenski Dr. Ferdo.

STOLAC (Primorska)
Milković Dr. Jakša.

STRUMICA (Vardarska)
Delević Radovan.
Dimitrijević Gligor.
Mirković Dragoslav.

STUBICA DONJA (Savska)
Bačić Dr. Stjepan.
Kapor Dr. Ivo.
Senečić Dr. Dragutin. Tel. 11.
Trohar Dr. Dragan.

SUPETAR (Primorska)
Dujmović Dr. Maks.
Gospodnetić Dr. Frano.

SUBOTICA (Dunavska)
Ban Dr. Lajoš.
Bardoš Dr. Isa, Poštanska 5. Tel. 6-53.
Bekefi Dr. Đorđe, P. Kujundžića 5. Tel. 2-83.
Biro Dr. Andor, Park Kralja Petra 10. Tel. 93.
Bakule Dr. Geza.
Barta Dr. Adam, Kralja Petra 9. Tel. 4-66.
Blagojević Dr. Božidar, Pašićeva 2. Tel. 5-68.
Dimitrijević Dr. Dragomir Šenojeva 3. Tel. 4-96.
Dohanj Dr. Aleksandar.
Dedić Nikola, Vilsonova 2. Tel. 5-25.
Diamant Dr. Ernest, Krupežićeva 1. Tel. 75.
Doljanin Stjepan, Sokolska 1. Tel. 2-60.
Đerđ Dr. Imre.
Đenero Dr. Marko.
Đorđević Jovan, Vojnovića 7. Tel. 40.
Gereb Dr. Mihajlo, Wilsonova 21. Tel. 2-85.
Gutman Dr. Josif.
Grabovac Dr. Pavle.
Gavanski Aleksandar, Kr. Petra Park. Tel. 31.
Grin Dr. Aleksandar, Wilsonova 21. Tel. 3-33.

Ivković Ivandekić Dr. M., Preradovića 17. Tel. 8-81.
Jankač Matej.
Kalmar Dr. Elemer, Trg Ćirila i Metodija 3. Tel. 3-20.
Klajn Dr. Izidor.
Klajn Dr. Matija, Strossmajerova 9. Tel. 1-78.
Krishaber Dr. Julije, Aleksandrova 5. Tel. 2-13.
Kunec Dr. Bela, Sokolska 2. Tel. 5-36
Katanec Dr. Mihovil, Jelačićeva 5. Tel. 1-40.
Kenđelac Dr. Milivoj, Skotus Viatora 23. Tel. 5-65.
Kovač Dr. Dragutin, Markovićeva 17. Tel. 1-96.
Klajn Ernest, Wilsonova 6-b. Tel. 3-10.
Lebl Dr. Marcel, Strossmayerova 18. Tel 6-98.
Lorant Dr. Zoltan, Kralja Aleksandra 7. Tel. 3-68.
Lipozenčić Dr. Vladislav.
Malagurski Dr. Fabijan, B. Sudarevića 15. Tel. 8-25.
Manojlović Dr. Jovan, Manojlovićeva 1. Tel. 2-81.
Mijatov Dr. Milorad, Pašićeva 12. Tel. 1-83.
Majaroš Dr. Adolf.
Magarašević Dr. Aleks., Wilsonova 15. Tel. 4-38.
Miladinović Dr. Slobodan, Park Kralja Petra 8. Tel. 2-34.
Matijević Dr. Lazar.
Nad Dr. Eden.
Ognjanov Dr. Svetozar.
Oršić Dr. Lazar.
Prčić Dr. Josif.
Paloc Dr. Šimon, Jelačićeva 4. Tel. 99.
Pataki Dr. Antun.
Pirnicer Dr. Mikša.
Pakaški P. Branko, Ivana Antunovića 3. Tel. 4-54.
Palić Đorđe.
Rubi Dr. Đula.
Rafajlović Dr. Miloš, Kn. Mihajlova 10. Tel. 11.
Vaš Dr. Antun, P. Dobanovačkog 10. Tel. 4-59.
Vereb Dr. Đula.
Večei Dr. Šamu, Aleksandrova 6. Tel. 8-07.
Vilhajm Dr. Evgen, Karađorđeva 10. Tel. 92.
Vujić Dr. Milan, Wilsonova 14. Tel. 4-82.

SURDULICA (Vardarska)
Spirić Vlastimir (iz Vranje).

SUŠAK (Savska)
Bakarčić Dr. Dragomir ml., Kačićevo šetalište 7. Tel. 1-46.
Ćebuhar Dr. Ivan, Račkoga 1. Tel. 2.50.
Červar Dr. Đuro, Jelačićev trg 4. Tel. 22.
Figatner Dr. Aurel, Strossmayerova 22. Tel. 89.
Frančić Dr. Božo.
Glavan Anđel.
Jelušić Dr. Franjo.
Kozlević Dr. Milivoj, Strossmayerova 16. Tel. 90.
Košak Dr. Julio, Strossmaverova 2. Tel. 2-06.
Kraljević Dr. Antun.
Lenac Dr. Rikard.
Marunić Dr. Ernest.
Mikuličić Dr. Vinko.
Orlić Dr. Ivo.
Pavelić Dr. Ferdo, Tomislavova 6. Tel. 60.
Perčić Dr. Emanuel, Strossmayerova 6. Tel. 12.
Perušić Dr. Ante, Tomislavova 6. Tel. 3-37.
Rosenberg Dr. Oskar. Tel. 74.
Ružić Dr. Viktor, Strossmayerova 20/I. Tel. 2-25.
Špehar Dr. Milan, Strossmayerova 16. Tel. 2-44.
Turina Dr. Oskar, Šetalište Prestol. Petra. Tel. 2-32.
Vitezić Dr. Dinko.

SV. IVAN ZELINA (Savska)
Berović Dr. Josip.
Čerlek Dr. Petar.
Gobin Dr. Nikola.
Prša Dr. Šime.

SV. LENARD v Slovenskih goricah (Dravska)
Gorišek Dr. Milan. Tel. 4.
Skot Dr. Ivan.
Šali Andrej.

SVILAJNAC (Moravska)
Simić Jovan.
Petrović Milosav.

ŠABAC (Drinska)
Aleksić Vasa B.
Bajić Dušan U.
Belovuković Milan.
Blagojević Jovan L.
Janković Janko.
Kojadinović Stevan I.
Matić Mihajlo.
Mijatović Dobrivoje S., Jevremova 29. Tel. 20.
Milivojević Milivoje R.
Pejović Dragomir M.
Petković Milojko.
Petrović Dragomir S.
Petrović Ljubomir, Jevremova 7. Tel. 17.
Pisarević Stevan.
Popović Dragutin D.
Savić Svetislav V.
Stanković Nemanja.
Stojković Branislav.
Škorić Mihajlo J., Jevremova 17. Tel. 31.
Topalović Lazar P.
Topalović Milan O.
Tufegdžić Dragomir Dr.
Vasiljević Živojin M.
Vasić Vitomir.
Velisavljević Dragutin N.

ŠAMAC BOSANSKI (Drinska)
Mastilović Dr. Obrad.
Mehmedović Dr. Džafer.
Odić Dr. Tadija.

ŠIBENIK (Primorska)
Blažević Antun.
Cindro Dr. Marin.
Dominis Dr. Juraj-Marko.
Gazzari Dr. Julije.
Jurin Dr. Juraj.
Kožul Dr. Marko.
Marin Dr. Henrik.
Matačić Dr. Justo.
Medini Dr. Čedomil.
Nikolić Dr. Ante.
Smolčić Dr. Vinko.
Subotić Dr. Nikola.
Štambuk Dr. Božidar.
Vlašić Dr. Šime.

ŠID (Dunavska)
Purić Dr. Adalbert.
Radivojević Dr. Jovan.
Stanić Dr. Anđelko.
Stojković Dr. Stjepan.
Trumić Dr. Nikola.

ŠKOFJA LOKA (Dravska)
Ahazhizn Dr. Viktor.
Jarc Dr. France.

ŠMARJE pri JELŠAH (Dravska)
Hrašovec Dr. Šandor.
Rupnik Dr. Srečko.

ŠOŠTANJ (Dravska)
Mayer Dr. Fran. Tel. 2.
Terčič Dr. Franc.

ŠTIP (Vardarska)
Ilić V. Jovan.
Milićević Pavle.
Mihailović Mihailo.
Nešić Branko.
Petrović Sava.
Hadži Gligorijević Dimit.

TEMERIN (Dunavska)
Feher Dr. Mihajlo.
Vajs Dr. Jene.

TEŠANJ (Vrbaska)
Fajn Dr. Milan.
Oberman Dr. Niko.

TETOVO (Vardarska)
Božović Mihailo.
Drmončić Nikola.
Kazazović Dr. Salih.
Momirović K. Sima.
Popović Vlada.
Salih Kadri.
Zaharijević Mihailo.

TITEL (Dunavska)
Abonji Dr. Leopold, Kralja Aleksandra 23. Tel. 20.
Anojčić Dr. Stevan.
Fišer Dr. Evgen, Sokolska 2. Tel. 17.

TRAVNIK (Drinska)
Alečković Dr. Sulejman.
Filipović Dr. Drago.
Jelinović Dr. Ivan.
Kotlarić Dr. Marko.
Ljubičić Dr Niko.
Makenec Dr. Milan.
Mikuš Dr. Dragan.
Subašić Dr. Niko.

TREBINJE (Zetska)
Mehmedbašić Dr. Osman.

TROGIR (Primorska)
Cicarelli Dr. Luka.
Košćina Josip.
Polli Stjepan.

TRSTENIK (Moravska)
Urošević Čedomir.

TUZLA (Drinska)
Baljić Dr. Ivo, Kralja Petra ulica. Tel. 44.
Đerić Dušan, Šemsibegova ul. Tel. 66.
Horvat Dr. Josip.
Kadić Dr. Bahrija, Tuzlić ul. Tel. 11.
Lalić Dr. Franjo.
Mehmedbašić Dr. Alija.
Mikula Leopold.
Milčić Dr. Stevo, Čaršijska ulica. Tel. 1-31.
Peleš Dr. Ljubomir, Kralja Petra 22. Tel. 50.

Putić Mijo.
Rozner Dr. Ignjat.
Stakić Branko.
Tomić Dr. Marko.
Vasiljević Lj. Jovan, Kralja Petra 75. Tel. 51.
Žužić Dr. Šime, Kralja Petra ulica. Tel. 52.

UB (Drinska)
Mijušković Radovan V.

UMKA (Dunavska)
Babić Jovan.
Đorđević Dragoljub M.

UŽICE (Drinska)
Anđelić Stojan M.
Borović Jovan K.
Diković Milija.
Draškić Đorđe M.
Drndarević Anđelko J.
Jovičić Milija.
Jokanović Dobrilo.
Kremić Veljko.
Miletić Vladeta M.
Nikolić Dragoljub.
Popović Strahinja Đ.
Ratković Ivan.
Tadić Milivoje K.
Terzić Sima.
Trpković Srećko Đ.

VALJEVO (Drinska)
Đermanović Živorad.
Jevtić Mihailo.
Karamarković Marko M.
Kovačević Nikola.
Marković Petar N., Karađorđeva 35. Tel. 37.
Miladinović Andreja D.
Milisavljević Tihomir N.
Mitrović Momčilo D.
Nedeljković Vladislav Ž., Karađorđeva 52. Tel. 14.
Pavlović Radomir A.
Protić Svetislav S.
Tadić Žarko.
Tomić Svetozar P. Tel. 16.
Vasiljević Vlastimir N.
Vilotić Miloje S.
Vujić Ljubomir S.
Vukosavljević Dragutin.
Živanović Aleksandar V.

VARAŽDIN (Savska)
Dajč Dr. Milan.
Deutsch Dr. Rudolf.
Devčić Dr. Zvonimir.
Engelhardt Dr. August, Trg Kralja Tomislava 3. Tel. 14.
Ernest Dr. Teodor, Frankopanska 7. Tel. 84.
Gašparac Dr. Vjekoslav.
Herman Dr. Rudolf, Preradovićeva 33. Tel. 86.
Kettig Dr. Branko.
Krajanski Dr. Ernest.
Kiš Dr. Radoslav, Jelačićev trg 3. Tel. 1-68.
Magdić Dr. Antun, ulica Dr. P. Magdića 7. Tel. 79.
Milković Dr. Zvonimir.
Mrzljak Josip.
Pečornik Dr. Nikola.
Pulgram Dr. Oskar.
Šolc Dr. Ljudevit.
Uršić Dr. Adolf.
Vračun Dr. Dragutin.
Weiss Dr. Aladar.

VAROŠ TOPOLA (Dunavska)
Popović Radovan V.

VARVARIN (Moravska)
Trifunović Milan.

VELES (Vardarska)
Berisavljević Velibor.
Krtić Arsen.
Magarašević Milan.
Radojčić Milivoje.
Tadić Božidar.

VELIKA GORICA (Savska)
Bošnjak Dr. Miroslav.
Cuvaj Dr. Zlatko.
Fanton Dr. Antun.
Gašparac Dr. Antun.
Hadrović Dr. Dragutin.
Kajapić Dr. Šime.
Petračić Dr. Milan.
Tomašević Dr. Jakob.

VELIKA KIKINDA (Dunavska)
Ajdenmiler Dr. Elemer.
Bojanić Dr. Petar.
Belanić Dr. Marko, Kralja Aleksandra 18. Tel. 75.
Bem Dr. Zoltan.
Fenje Dr. Aleksandar.
Hadik Dr. Josif, Wilsonova 29.
Grob Dr. Ivan, Svetozara Miletića 8. Tel. 39.
Granfil Dr. Đoka, Dositijeva 3. Tel. 32.
Dragojević Dr. Jovan.
Ereš Dr. Vladislav V.
Janković Dr. Žarko, Wilsonova 21. Tel. 45.
Jovanović Dr. Marko.
Karlovac Dr. Vinko.
Korobov I. Aleksandar.
Komenović L. Milić.
Lopušin Petar.
Martinović Dr. Dušan.
Pinter Dr. Jakob.
Rajičević Dr. Stevan.
Sremac Dr. Jovan, Knez Mihajlova 1. Tel. 87.
Volf Dr. Jakob, Kralja Aleksandra 34. Tel. 58.
Volf Dr. Leopold, Kralja Aleksandra 34. Tel. 58.
Vrtipraški Radovan.
Žiroš Dr. Lauš.

VELIKI BEČKEREK (Dunavska)
Ankić Dr. Boža.
Boršodi Dr. Ljudevit.
Bratić Dr. Dušan.
Grčić Dr. Paja.
Goldman Dr. Josif.
Hubert Dr. Sigmund.
Došen Dr. Vojislav, Pupinova 21. Tel. 2-82.
Đeneš Dr. Viktor.
Đermekov Dr. Dušan.
Elmer Dr. Julius, Kralja Aleksandra 9. Tel. 64.
Jakšić Dr. Žarko, Wilsonov trg 7. Tel. 20.
Kartal Dr. Arpad, Svetozara Markovića 1. Tel. 3-35.
Kokora Dr. T. Valerijan.
Kralik Josif.
Lozanić Dr. Slavko.
Mijajev Dr. Luka, Kneza Arsena 6. Tel. 1-59.
Mihajlović Dr. Jovan, Kralja Petra trg 8. Tel. 3.
Mrkušić Dr. Josif, Miletićeva 4. Tel. 55.
Nedeljković Dr. Marko.
Nestorov Dr. Dragoljub.
Neuner Dr. Viljem, Prestolonaslednika Petra 8. Tel. 43.
Pavlović Dr. Đoka, Wilsonov trg 7. Tel. 20.
Podvinec Dr. Ižo, Krunska 4. Tel. 1-84.
Petrović Dr. Dragutin, Gimnazijska 1. Tel. 45.
Podgradski Dr. Josif.
Radosav Dr. Stevan.
Rajić Dr. Toša.
Štern Dr. Lazar.
Šećerov Dr. Vlada, Kralja Aleksandra 11.
Šejteri Dr. Nikola, Pupinova 11. Tel. 1-28.
Vasić Dr. Andrija.
Varadi Dr. Imre, Cara Dušana 10. Tel. 1-62.
Vinter Dr. Ljudevit.
Županski Dr. Slavko, Kneza Arsena 3. Tel. 1-76.
Županski Dr. Isa, Kralja Aleksandra 4. Tel. 22.

VELIKO GRADIŠTE (Dunavska)
Bajkić Čedomir S.
Đorđević Dragoljub.
Pešić Milan J.
Pop-Jordanović Petar.
Protić Dragutin M.

VINICA (Savska)
Magdić Dr. Milivoj.
Steiner Dr. David.

VINKOVCI (Savska)
Dežma Jakob.
Janjanin Dr. Pajo.
Janošy Dr. Antun.
Lang Dr. Ignjat, Mihanovićeva 6. Tel. 84.
Marić Dr. Miša, Prestolonaslednika Petra 19. Tel. 27.
Milašinović Dr. Bogdan, Aleksandrova 16. Tel. 76.
Mitrović Dr. Veselin.
Orlić Jovan.
Plemić Dr. Levin.
Servaci Dr. Rudolf.
Stanić Dr. Jakob, Aleksandrova 17. Tel. 64.
Šumanovac Dr. Pajo, Frankopanska 52. Tel. 1-29.
Urbiha Dr. Viktor.
Vuković Dr. Viktor.
Vujić Stipe.

VIROVITICA (Savska)
Antoš Dr. Josip. Tel. 20.
Badovinac Dr. Milan.
Gavrančić Dr. Milovan.
Mitrović Dr. Mario.
Schubert Dr. Eduard.
Singer Dr. Josip.

VIS (Primorska)
Lučić Roki Dr. Mirko.

VISOKO (Drinska)
Krile Dr. Mato.
Mikolji Dr. Vinko.
Zekić Dr. Marko.

VIŠEGRAD (Drinska)
Altarac Dr. Zadik.

VIŠNJA GORA (Dravska)
Kvas Miroslav.

VLASENICA (Drinska)
Kadić Šefkija.
Kostić Dr. Niko.
Šenvald Josip.

VLASOTINCI (Vardarska)
Grujić Svetozar (iz Leskovca).

VRANSKO, (srez CELJE Dravska)
Godnić Dr. Josip. Tel. 4.

VRANJE (Vardarska)
Aćimović Branko.
Hristić Aleksandar.
Hristić Vasilije.
Janković Sava.
Jovčić Bora.
Maksimović Dušan.
Nešić Dušan.
Stajić Janča.
Vlajković Dragutin.

VRBOVSKA (Savska)
Kulišić Dr. Šime. Tel. 11.
Peić Dr. Mirko.
Šubašić Dr. Ivan. Tel. 8.

VRGIN MOST (Savska)
Čop Rudolf.

VRGORAC (Primorska)
Franić Dr. Dušan.
Ivanišević Dr. Lovro.

VRLIKA (Primorska)
Erdelez Dr. Petar.

VRŠAC (Dunavska)
Agular Dr. Izidor, Dositijeva 1. Tel. 1-69.
Adelmajer Dr. Franja.
Bošnjak Dr. Lazar.
Cape Dr. Leo.
Ciner Dr. Maks.
Đurić Dr. Nikola, Kralja Aleksandra 35. Tel. 89.
Đurić Jovan.
Hag Dr. Aladar.
Jevrić Dr. Slavko, Lemanova 10. Tel. 8.
Kerer Dr. Julius.
Kerpel Dr. Žiga.
Kerpel Dr. Gustav.
Kosirović Dr. Đura.
Milenković Dr. Ivan, Sinđelićeva 14. Tel. 46.
Mencer Dr. Aladar.
Mijatović Dr. Svetomir, Kralja Aleksandra 62. Tel. 50.
Milošević Aleksandar.
Nikolajević Dr. Stevan, Kralja Aleksandra 35. Tel. 31.
Putnik Dr. Milivoj.
Petrović Dr. Žarko, Kr. Aleksandra 6. Tel. 2-00.
Rozenberg D. Maksim, Princa Đorđa trg 11. Tel. 38.
Stanojević Dr. Branislav.
Singer Dr. Nikola Kr. Aleksandra 13. Tel. 1-72.
Stojanović Bogdan, Kr. Aleksandra 21. Tel. 88.
Srdanović Slavko.
Filipon Dr. Martin, Princeze Jelene 2. Tel. 82.

VUKOVAR (Savska)
Eles Dr. Ivo.
Georgijević Andrija, Domobranska 2. Tel. 42.
Gruber Dr. Franjo.
Ilić Dr. Đuro.
Kirschbaum Dr. Mato.
Klein Dr. Daniel, Aleksandrova 23. Tel. 61.
Krašković Dr. Ljudevit ml.
Krašković Dr. Ljudevit st.
Kulmer Mijo.
Mitrović Dr. Đorđe, Aleksandrova 31. Tel. 44.
Paleček Dr. Ivan, Aleksandrova 25. Tel. 54.
Protić Dr. Momir.
Tičak Dr. Milutin, Strossmajerova 29. Tel. 76.
Zsitvay Dr. Eugen.

ZAGREB (Savska)
Aleksander Dr. Božidar, Đorđićeva 7. Tel. 62-47.
Anđelinović Dr. Danko, Berislavićeva 7. Tel. 47-05.
Andrassy Dr. Miroslav.
Andres Dr. Ivan, Trg Kralja Tomislava 19. Tel. 60-45.
Arko Dr. Branko, Dolac, Tel. 41-50, Kaptol 2, Tel. 32-42.
Arko Dr. Ivan, Berislavićeva 12. Tel. 82-32.
Baneković Dr. Antun, Preradovićeva 9. Tel. 21-26.
Barišić Dr. Milan, Jurišićeva 16. Tel. 48-07.
Bauer Dr. Hugo, Kraljice Marije 31. Tel. 52-17.
Bazala Dr. Gustav, Palmotićeva 3. Tel. 45-94.
Beck Dr. Pavao, Dalmatinska 10. Tel. 59-66.
Benović Dr. Vilim, Petrinjska 7. Tel. 55-55.
Berger Dr. Alfred, Petrinjska 32-a. Tel. 57-61.
Bliss Dr. Rudolf, Žerjavićeva 18. Tel. 37-13.
Bühweiss Dr. Arnold, Ilica 26. Tel. 29-23.
Bolski Dr. Josip, Ilirski trg 4. Tel. 51-58.
Bolski Dr. Leon, Ilirski trg 4. Tel. 51-58.
Birić Dr. Đuro, Žerjavićeva 17. Tel. 27-30.
Borković Dr. Milan, Masarykova 13. Tel. 30-53.
Bošnjak Dr. Aleksandar, Strosmajera trg 1. Tel. 71-76.
Bösenbacher Dr, Vilko, Ilica 69. Tel. 46-95 i Pantovčak 5. Tel. 79-32.
Brajša Dr. Ćiril, Palmotićeva 31, Tel. 65-24.
Brandafy Dr. Emil, Kraljice Marije 130. Tel. 66-92.
Bratić Dr. Bogoljub, Pierotijeva 1. Tel. 60-60.
Braun Dr. Otto, Mihanovićeva 14. Tel. 62-53.
Brichta Dr. Milan, Radišina 14. Tel. 57-48.
Brlić Dr. Ivo, Ul. 23/X br. 3 Tel. 30-14.
Brnčić Dr. Franjo, Samostanska 6. Tel. 49-32, 26-12.
Bruck Dr. Filip, Gajeva 17. Tel. 26-75.
Budak Dr. Milan, Ilica 10. Tel. 28-82.
Budisavljević Dr. Srđan, Amruševa 5. Tel. 37-24.
Ćuculić Dr. Tomo, Petrinjska 14. Tel. Tel. 73-82.
Cvetković Dr. Đorđe, Martićeva 35. Tel. 83-39.
Čačić Dr. Fedor, Gajeva 36. Tel. 49-24.
Čepulić Dr. Ivan.
Čop Dr. Vjekoslav, Praška 8. Tel. 62-19.
Dapčić Antun, Babukićeva 14. Tel. 72-14.
Dean Dr. Ante.
Dečak Dr. Milan.
De Marchi Dr. Ljubomir, Kraljice Marije 20. Tel. 26-18.
Deml Dr. Dragutin, P. Radića 30. Tel. 62-73.
Derenčin Dr. Mirko.
Despo Dr. Dejan.
Deutsch Dr. Stjepan, Gundulićeva 29. Tel. 45-01.
Devidè Dr. Franjo, Bakačeva 5. Tel. 22-58, Sv. Duh 86, Tel. 22-57.
Deželić S. Branimir, Prilaz Đure Deželića 23/I. Tel. 64-66.
Domac Dr. Branko, Jurišićeva 3. Tel. 48-36.
Donner Dr. Kazimir, Jelačićev trg 23. Tel. 20-39.
Draganec Dr. Ivan, Masarykova 8 57-66, Vinogradska 29-a. Tel. 52-16.
Dražić Dr. Marijan, Ilica 11. Tel. 54-20.
Drinković Dr. Božidar.
Dujmović Dr. Dragan, Preradovićeva 5. Tel. 53-44.
Dukat Dr. Zorislav, Praška 2. Tel. 50-02 i Svačićev trg 5. Tel. 62-49.
Durbešić Dr. Vojimir, Kačićeva 1. Tel. 62-16.
Čačić Dr. Fedor, Gajeva 36. Tel. 49-24.
Džal Dr. Dragutin, Masarykova 15. Tel. 79-39.
Dražić Dr. Marijan, Ilica 11. Tel. 54-20.
Ebrić Dr. Marijan.
Eisner Dr. Otto, Radišina 7. Tel. 38-25
Elegović Dr. Ivo, Dalmatinska 10. Tel. 28-49.
Engel Dr. Feliks.
Erben Vukelić Dr. Rudolf.
Farkaš Dr. Robert, Haulikova 1. Tel. 35-24, 35-23.
Farkaš Dr. Željko, Hatzova 2. Tel. 20-66.
Ferić Dr. Vilim, Hatzova 4. Tel. 49-39.
Fischer Dr. Leon.
Fischer Dr. Oskar, Amruševa 19. Tel. 22-75.
Flögel Dr. Rikard, Ilica 35, Tel. 77-47.
Franceschi Dr. Vjekoslav, Vukotinovićeva 7. Tel. 61-85.
Frangeš Dr. Nikola, Visoka ul. 20. Tel. 60-61.
Franić Dr. Nikola, Ilica 53-a. Tel. 70-70.
Frank Dr. Gejza, Jelačićev trg 25. Tel. 55-34.
Frank Dr. Makso, Trg Washingtona 5. Tel. 70-67.
Frank Dr. Saša, Jelačićev trg 25. Tel. 32-26.
Frković Dr. Mijo.
Fröchlich Dr. Miroslav, Gundulićeva 23. Tel. 23-85.
Fröhlich Dr. Pavao, Đorđićeva 11. Tel. 50-35.
Gajer Dr. Đuro, Račkoga 11. Tel. 69-28.
Gavella Dr. Đorđe, Preradovićeva 25. Tel. 20-52.
Gavrančić Dr. Otto, Jurišićeva 5. Tel. 36-24, 36-23.
Gavranić Dr. Luka.
Giaconi Dr. Josip, Draškovićeva 25. Tel. 23-35.
Girometta Dr. Duje.
Đorđević Dr. Dušan.
Đurić Dr. Vladoje.
Glücksthal Dr. Robert, Jurišićeva 26. Tel. 70-64.
Gmajner Dr. Ivan, Gundulićeva 13. Tel. 27-57.
Goga Dr. Karlo, Amruševa 5. Tel. 73-12.
Gojtan Dr. Sergije, Amruševa 19. Tel. 56-36.
Golubić Dr. Đuro.
Gorjan Dr. Šandor.
Gottlieb Dr. Hinko, Kr. Marije 36. Tel. 72-36.
Grbin Dr. I. Kristo, Draškovićeva 25. Tel. 23-35.
Grmek Dr. Milan, Ilica 11. Tel. 51-41.
Grospić Milan, Boškovićeva 15. Tel. 35-44.
Hajdić Dr. Miloš, Ilica 21. Tel. 48-18
Heinz Dr. Oton, Trenkova 16. Tel. 62-62.

Hengster Dr. Ivo, Begovićeva 5. Tel. 74-51.
Hercog Dr. Mavro.
Hirschl Dr. Ivan.
Hirschl Dr. Oton, Bakačeva ul. Tel. 21-91.
Hofer Dr. Nikola, Ilica 25. Tel. 58-46.
Holzman Dr. Hugo.
Hondl Vatroslav, Marulićev trg 15. Tel. 79-58.
Horn Dr. Marko, Petrinjska 3. Tel. 45-95.
Horvat Dr. Josip.
Horvat Dr. Marjan, Praška ul. 2. Tel. 50-02.
Hribar Dr. Mijo, Kaptolska 24. Tel. 27-58.
Hršak Dr. Antun.
Ilić Ivan Dr. Niko.
Ilijić Dr. Staniša, Medulićeva 2. Tel. 26-88.
Ištvanović Dr. Ivan, Ilica 20. Tel. 20-19.
Ivanuš Dr. Ferdo, Ilica 7. Tel. 55-59.
Ivković Dr. Svetozar, Frankopanska 2. Tel. 20-02.
Jagić Dr. Rudolf, Berislavićeva 2. Tel. 47-09, i Prilaz 36, Tel. 38-09.
Jakobi Dr. Ivan, Jelačićev trg 24. Tel. 34-07.
Jakovac Dr. Antun, Pantovčak 50. Tel. 44-16.
Jakovljević Dr. Ilija.
Jančiković Dr. Tomo, Berislavićeva 8. Tel. 64-78.
Janda Dr. Stjepan.
Janeković Dr. Đuro, Medveščak 45. Tel. 58-35.
Janković Dr. Antun.
Jedlowsky Dr. Josip, Hercegovačka preko puta br. 32. Tel. 55-58.
Jelić Dr. Matija.
Jelušić Dr. Kazimir, Petrinjska 48. Tel. 74-97.
Jemeršić Dr. Milivoj, Starčevićev trg 4. Tel. 21-04.
Jurišić Dr. Krešimir, Jurišićeva 19. Tel. 52-67.
Juriša Dr. Ivan, Nikolićeva 4. Tel. 53-75.
Kastl Dr. Dragan, Pod Zidom 8, Tel. 30-97, i Trg »N« 4a. Tel. 27-91.
Katičić Dr. Natko, Gajeva 18. Tel. 50-81.
Katušić Dr. Dragutin, Petrinjska 6. Tel. 58-75.
Kavić Dr. Stjepan, Petrinjska 20. Tel. 52-31.
Klein Dr. Rudolf, Jelačićev trg 4. Tel. 84-69.
Kolarić-Kišur Dr. Rudolf, Nikolićeva 8. Tel. 62-80.
Kon Dr. Hugo.
Korenić Dr. Dragan, P. Radića 3. Tel. 55-50.
Kostić Dr. Vladislav, Kumičićeva 2. Tel. 58-96.
Koščević Dr. Janko.
Košutić Dr. Stjepan, Strossmayerov trg 12. Tel. 23-82.
Košutić Dr. Mirko, Martićeva 29. Tel. 41-45.
Kozjak Dr. Milorad, Gundulićeva 36. Tel. 76-73.
Kramer Dr. Gustav, Jelačićev trg 23. Tel. 20-39.
Kranjčević Antun.
Kreković Dr. Nikola, Dalmatinska 13. Tel. 50-63.
Kritovac Dr. Mihailo.
Kulčar Dr. Đuro.
Kumičić Dr. Đuro, Samostanska 5a. Tel. 27-14.
Kumičić Dr. Tomo, Starčevićev trg 6. Tel. 48-60.
Kuntarić Dr. Zlatko, Gajeva 18. Tel. 66-02.
Kusulja Dr. Milan, P. Radića ul. 17. Tel. 64-63.
Laufer Dr. Josip, Berislavićeva 3. Tel. 22-08.
Laxa Dr. Eugen.
Leustek Dr. Vladimir, Dolac. Tel. 41-43.
Licht Dr. Aleksandar, Smičiklasova 18. Tel. 27-08.
Lichtenberg Dr. Pavao, Mihanovićeva 14. 76-75.
Liebermann Dr. Dragutin, Frankopanska 2. Tel. 44-02 i Medulićeva 9. 57-08.
Lorin Dr. Ivan, Strossmayerov trg 3. Tel. 70-72.
Lorković Dr. Ivan, Ilica 35. Tel. 77-47.
Loschitz Aleksandar, Preradovićeva 5. Tel. 53-44.
Lovrić Dr. Milivoj, Jurišićeva 5. Tel. 57-94.
Löwinger Dr. Bernardo.
Lukatela Dr. Branimir.
Lukšić Dr. Karlo, Radišina 20. Tel. 28-59.
Maček Dr. Vladimir, Prilaz 9. Tel. 50-82.
Mahulja Dr. Srećko.
Mainkas Dr. Stjepan, Jelačićev trg 3. Tel. 39-16.
Maričić Dr. Lujo, Gundulićeva 8. Tel. 65-72.
Markulin Dr. Stjepan, Martićeva 41. Tel. 36-78.
Markulin Dr. Vladimir, Gajeva 20. Tel. 28-48.
Mayer Dr. Pavao, Martićeva 14. Tel. 46-80.
Mažuranić Dr. Želimir, Trenkova 5. Tel. 61-56 i Jurjevska 5. Tel. 51-88.
Meleda Dr. Miroslav, Gundulićeva 22, Tel. 78-42.
Mezulić Dr. Hrvoje, Preradovićeva 29. Tel. 77-67.
Mihajlović Dr. Pajo, Strossmayerov trg. 7. Tel. 47-84.
Mikuličić Dr. Juraj, Ilica 25. Tel. 58-46 i Josipovac 5. Tel. 33-05.
Miler Dr. Aleksandar, Bakačeva l. 3. Tel. 31-86.
Miletić Dr. Pavao.
Mintas Dr. Mate, Bakačeva 4. Tel. 56-35.
Miškulin Dr. Mile, Dolac 1. Tel. 40-05
Mittler Dr. Đuro, Ilica 9. Tel. 71-14.
Mlinarić Dr. Miroslav, Frankopanska ul. 12, Tel. 28-92.
Mlinarić Dr. Stjepan, Đorđićeva 2. Tel. 32-21.
Mogan Dr. Julio, Hatzova 18. Tel. 47-14, 47-13.
Mohr Dr. Božo, Ilica 10. Tel. 20-19.
Mosković Dr. Vladimir.
Mršulja Dr. Vuko, Gundulićeva 7. Tel. 66-56.
Neuberger Dr. Pavao, Haulikova 8. Tel. 27-79.
Neufeld Dr. Filip, Gundulićeva 20. Tel. 66-97.
Neumann Dr. Žiga, Masarykova 8. Tel. 57-66 i Trg Kr. Aleksandra 8. Tel. 37-32.
Njemčić Dr. Bogdan, Boškovićeva 7. Tel. 33-02.
Njemirovski Dr. Makso.
Novaković Dr. Josip.
Novosel Dr. Marko, Mošinskijeva 20. Tel. 39-06.
Novosel Dr. Vjekoslav.
Omčikus Dr. Nikola, Trg Kralja Tomislava 19. Tel. 52-49.
Ortner Dr. Stjepan.
Oswald Dr. Julijo.
Pajnić Dr. Milan, Jurišićeva 23. Tel. 66-08.
Pavičić Dr. Slavko, Palmotićeva 26. Tel. 44-18, i Istarska 9. Tel. 67-29.
Pavlović Dr. Čedomil.
Pečarević Dr. Juraj, Žerjavićeva 18. Tel. 20-86.
Peklić Dr. Milan, Preradovićeva 2. Tel. 70-14.
Peleš Dr. Branko.
Perc Dr. Dragutin, Masarykova 18. Tel. 26-64.
Perlberg Dr. Siegfried, Zrinjski trg 2. Tel. 22-77.
Pernar Dr. Ivan, Strossmayerov trg 12. Tel. 23-82.
Petaj Petar.
Petričić Dr. Živko, Jelačićev trg 4. Tel. 56-32.
Pilar Dr. Ivo, Berislavićeva 8. Tel. 30-43.
Pleša Dr. Pero, P. Radića 32. Tel. 53-46.
Pliverić Dr. Josip, Medulićeva 2-a. Tel. 57-44.
Pobor Josip, Matičina 2. Tel. 64-29.
Poduje Dr. Jozo, Gundulićeva 40. Tel. 78-17.
Politeo Dr. Ivo, Svačićev trg 4. Tel. 66-99.
Pollak Dr. Oton.
Pomper Josip, Amruševa 19. Tel. 58-45.
Popović Dr. Dušan, Praška 8. Tel. 52-75.
Posilović Dr. Stjepan, Berislavićeva 7. Tel. 32-60.
Prebeg Dr. Veljko, Praska 5. Tel. 33-04.
Prebeg Dr. Vladimir, Praška 5. Tel. 33-04.
Premužić Dr. Konstantin, Vlaška 46. Tel. 57-20.
Prica Dr. Ilija, Strossmayerov trg 4. Tel. 22-81.
Protulipac Dr. Ivan, Vlaška 2. Tel. 71-33.
Pscherhof Dr. Maksimilijan, Trg G. Wachingtona 3. Tel. 49-18.
Radošević Dr. Mijo, Berislavićeva 7. Tel. 28-65.
Rajnović Dr. Milutin, Trenkova 12. Tel. 28-09.
Ramljak Dr. Ante, Boškovićeva 26. Tel. 34-64.
Ramljak Dr. Ivo, Berislavićeva 13. Tel. 49-05. Ž
Ramljak Dr. Petar, Đorđićeva 5. Tel. 22-09.
Rankl Dr. Jašo, Gajeva 57. Tel. 72-22.
Rastovčan Dr. Ivo, Boškovićeva 16. Tel. 40-34.
Reichman Dr. Mirko, Ilica 36. Tel. 25-99 i Mihanovićeva 26. Tel. 71-94
Rein Dr. Mavro, Josipovac 8. Tel. 23-14.
Riboli Dr. Josip, Ilica 82. Tel. 59-21. i Jelačićev trg 2. Tel. 70-18.
Rodanić Dr. Rudolf, Bregovita 3. Tel. 40-70 i Medulićeva 5. Tel. 34-74.
Rosandić Dr. Ante, Palmotićeva 28. Tel. 62-33.
Rosenberg D. Dragan, Boškovićeva 8. Tel. 63-94.
Rotter Dr. Leon, Jelačićev trg 24. Tel. 34-07.
Rubelli Dr. Mirko, Gundulićeva 22. Tel. 20-23.
Ruver Dr. Antun.
Schick Dr. Feliks, Kraljice Marije ul. 31. Tel. 61-05.
Schönbaum Dr. Julijo, Amruševa 19. Tel. 37-69.
Scholl Dr. Žiga, Prilaz 53. Tel. 58-58.

Schwarz Dr. Ivan, Bakačeva 3. Tel. 56-20.
Schwarz Dr. Ljudevit, Đorđićeva 7. Tel. 31-96.
Sedej Dr. Josip, Palmotićeva 34. Tel. 82-81.
Seder Dr. Ilija, Draškovićeva 12. Tel. 27-85.
Siebenschein Dr. Robert, Preradovićev trg 5. Tel. 33-94.
Singer Dr. Alfred, Mihanovićeva 36. Tel. 72-93.
Singer Dr. Leo.
Singer Dr. Samuel.
Smoljan Dr. Stjepan, Mrazovićeva 2. Tel. 69-12.
Spevec Dr. Ivo, Dalmatinska 8. Tel. 64-08.
Spiegler Dr. Oskar, Trg Kralja Petra 11. Tel. 47-50.
Spieller Dr. Karlo, Kr. Marije 15. Tel. 47-30.
Spitzer Dr. Filip, Samostanska 8. Tel. 23-58.
Sporčić Ivan, Nikolićeva 10. Tel. 49-87.
Srkulj Dr. Vladimir, Ilica 65. Tel. 50-25.
Städtler Dr. Albert.
Steinhardt Dr. Dragutin, Pantovčak 158. Tel. 37-80.
Steinhardt Dr. Šandor, Zvonimirova 2. Tel. 37-81.
Stern Dr. Armin, Ilica 36. Tel. 25-99.
Stipanović Dr. Franjo.
Stojsavljević Dr. Danilo, Jurišićeva 8. Tel. 28-17.
Stopar Dr. Bogdan, Prilaz 2. Tel. 45-59.
Stožir Dr. Ivo, Praška 4. Tel. 65-37, i Opatička 16. Tel. 58-43.
Stulhofer Dr. Aleksandar.
Sussman Dr. Lavoslav, Berislavićeva 3. Tel. 22-08.
Suyer Dr. Pavao, Kr. Marije 19. Tel 57-51.
Šafar Dr. Dragutin, Zrinjski trg 10. Tel. 32-74.
Šerkić Dr. Ivica, Samostanska 4. Tel. 26-85.
Šik Dr. Lavoslav, Amruševa 7 .Tel. 62-84.
Šmit Dr. Aleksandar, Dolac. Tel. 41-43.
Španić Dr. Marijan.
Španić Dr. Zvonimir, Zrinjski trg 3. Tel. 63-68.
Štefinović Dr. Josip, Hercegovačka 39/II. Tel. 42-20.
Šternberg Dr. Feliks, Gajeva 20. Tel. 28-48.
Šumanović Dr. Svetislav, Zrinjski trg 19. Tel. 32-28.
Thaler Dr. Mirko, Petrinjska 6. Tel. 58-75.
Tomac Dr. Dragutin, Petrinjska 30. Tel. 67-15.
Tomašić Dr. Ljubomir, Kraljice Marije 27. Tel. 23-36.
Tomić Valentin, Hatzova 4. Tel. 68-43
Tomljenović Dr. Tomo, Zrinjevac 19. Tel. 55-85, 55-86.
Topalović Dr. Đuro.
Torbar Dr. Josip, Preradovićeva 2. Tel. 63-33.
Trbojević Dr. Uroš, Boškovićeva 3. Tel. 39-95.
Trohar Dr. Srećko.
Trupinić Dr. Silverije, Đorđićeva 16. Tel. 75-42.
Vajić Dr. Nenad.
Valenteković Dr. Aleksandar, Gajeva 35. Tel. 64-25.
Varićak Dr. Vladimir, Šenoina ul. 1a Tel. 57-37.
Vidrić Dr. Lovro, Gajeva 36. Tel. 35-22.
Vidman Dr. Vladimir, Medulićeva 21. Tel. 38-98.
Vimpulšek Dr. Vlastimir, Draškovićeva 14. Tel. 41-44.
Vinek Dr. Mladen, Palmotićeva 3. Tel. 82-75.
Vizner Dr. Josip, Gundulićeva 23b. Tel. 26-71.
Vranić Dr. Miroslav, Gundulićeva 23b. Tel. 26-71.
Vranković Vladimir, Petrinjska 42. Tel. 59-17.
Vujović Dr. Marko.
Vukelić Dr. Milan.
Vučković Dr. Josip, Kurelčeva 3. Tel. 67-82.
Walter Dr. Radivoj, Ilica 71. Tel. Tel. 22-05.
Weiler Dr. Makso, Boškovićeva 10. Tel. 21-92.
Weismann Dr. Ljudevit.
Werk Dr. Hugo, Vukotinovićeva 7. Tel. 61-85.
Winter Dr. Miro.
Zabrešćak Dr. Vjekoslav, Šoštarićeva 4 (Palata Drž. Hipot. Banke), Tel. 52-53.
Zimmermann Dr. Osvin, Dolac 1. Tel. 61-24.
Zimmermann Dr. Ljudevit, Đorđićeva 6. Tel. 21-75.
Zwieback Dr. Dragutin, Zrinjski trg 10. Tel. 50-84.

ZAJEČAR (Moravska)
Delević Mira.
Zeković Žarko.
Milutinović Ilija.
Mitrović Sava.
Nikolić Milorad.
Nikolić Veljko.
Ničić Gojko Đ.
Simonović Cvetko L.
Stevanović Milan.
Stojanović Ilija.
Todorović Jovan S.
Vasić Strašimir.

ZEMUN (Beograd)
Abaffi Dr. Ćiril.
Banjeglav Dr. Bogoljub.
Bertić Dr. Živko, Petra Zrinjskog 2. Tel. 42-24.
Brandeis Dr. Leopold, Pašićev trg 6. Tel. 42-15.
Crnobarić Dr. Stevan, Pašićev trg 10. Tel. 40-25.
Darijević Dr. Dimitrije, Kr. Aleksandra 10. Tel. 40-65.
Dobrosavljević Dr. Bogomir, Kr. Aleksandra 17. Tel. 40-45.
Drljević Dr. Sekula, Kr. Petra 10. Tel. 41-76.
Georgijević Dr. Mladen.
Gojak Dr. Marko.
Herman Dr. Viktor.
Kotur Dr. Đuro, Pašićev trg 9. Tel. 41-89.
Marković Dr. Petar.
Marsić Dr. Niko, Kr. Petra 15. Tel. 41-14.
Moser Dr. Ivan, Masarykov trg 4. Tel. 40-28.
Ninković Dr. Miloš, Pašićev trg 12 Tel. 40-67.
Paulović Dr. Petar.
Popović Dr. Dušan, Pašićev trg 14. Tel. 41-97.
Popović Dr. Svetislav, Steve Markovića 1a. Tel. 40-21.
Prica Dr. Bogdan, Kr. Aleksandra 14. Tel. 40-75.
Sauter Dr. Ivan.
Sonnenfeld Dr. Samuel, Masarykov trg 14. Tel. 41-32.
Spaić Dr. Aleksa, Pašićev trg 9. Tel. 42-00.
Stanišić Dr. Pavao.
Stojaković Dr. Sava, Jugoslavenski trg 4. Tel. 42-40.
Živanović Dr. Slobodan, Pašićev trg 14. Tel. 41-30.

ZENICA (Drinska)
Gej Dr. Ivo.
Maestro Dr. Samuel.

ZLATAR (Savska)
Mohr Dr. Oskar.
Sachs Dr. Oskar. Tel. 8
Šibenik Dr. Vladimir.
Valjevac Dr. Dionizije.

ZVORNIK (Drinska)
Pavlović Dr. Vladimir.
Saler Dr. Ivan.

ŽABALJ (Dunavska)
Dračanski Dr. Aleksandar.
Levi Dr. Julije.
Hajnal Dr. Mihajlo.
Šikoparija Radivoj.

ŽAGUBICA (Moravska)
Đorđević Stanislav A.

ŽEPČE (Drinska)
Omerović Derviš.

ŽUPANJA (Drinska)
Berger Dr. Oskar.
Perušić Dragutin.
Pinterović Franjo.
Poljak Dr. Miroslav, Kolodvorska ul. Tel. 8.

VIII.

DODATAK

Supplément - Anhang
Supplement - Supplemento

Šivaći strojevi



za obiteljsku i zanatlijsku uporabu

Strojevi na otplatu

Besplatna poduka u šivanju i krojenju

Besplatni popravci. Mehaničke radionice.

Igle, ulje, konac i doknadni dijelovi.
Strojevi za šivanje za sve moguće svrhe.

Singer zastupstva posvuda



INTERNATIONALE TRANSPORTE

Schenker & Co

WIEN, I., Hoher Markt 12 •• BEČ, I., Hoher Markt 12

Telegramm-Adresse: Schenkercomp — Telephon: U 21-5-20

U pojedinim Državama rade sledeća samostalna preduzeća od Schenker i Komp.:

Jugoslavija

Prvo Jugoslavensko Transportno D. D., Schenker i Komp., Zagreb, Ilica 3.
Beograd, Jesenica, Maribor, Novi Sad, Subotica, Sušak.

Belgien

Transports Internat. Schenker & Co., S. A.
Anvers, Bruxelles

Danzig

Schenker & Co., Danzig

Dänemark

Schenker & Co's, Filial: Kopenhagen

Deutschland

Schenker & Co., Berlin:
Aachen, Bentheim, Berlin, Beuthen, Bremen, Breslau, Chemnitz, Dresden, Düsseldorf, Duisburg, Elberfeld, Eydtkuhnen, Flensburg, Fraustadt, Gera, Görlitz, Hagen, Halle, Hannover, Hindenburg, Ilmenau, Köln, Königsberg, Leipzig, Lübeck, Magdeburg, Maltsch, Memel, Mittelwalde, Neubentschen, Pillau, Probestzella, Prostken, Reichenbach, Sonneberg, Stentsch, Stettin

Bayrisches Transport-Comptoir Schenker & Co.:

Eisenstein, Furth, Hof, Lichtenfels, Lindeau, München, Nürnberg, Passau, Regensburg, Salb, Simbach, Wiesau

Schenker & Co.,

Hanseatisches Transport-Kontor:
Hamburg

Schenker & Co.
Südwestdeutsches Transport- Kontor:

Frankfurt a. M., Kohl, Mannheim, Neuenburg, Stuttgart

Schenker & Co.
Schwarzwälder Transport-Kontor:
Freiburg I. Breisgau

England

Schenkers Limited:
Harwich, Liverpool, London, Manchester

Estland

Schenker & Co., Reval:
Dorpat, Reval

Frankreich

Transpors Internat. Schenker & Cie.:
Paris, Roubaix

Griechenland

I. Jug. Transport A.-G.
Schenker & Co.:
Salonique

Holland

N. V. Schenker & Co's
Internat. Expeditie:
Amsterdam, Arnheim, Rotterdam, Zevenaar

Italien

Schenker & Co., Fiume
Schenker & Co., Triest:
Postumia, Triest

Lettland

Schenker & Co., Riga: Libau, Riga

Österreich

Schenker & Co., Wien: Linz, Wien
Vertretungen in: Bragenz, Innsbruck, Kufstein, Salzburg, Villach

Polen

A. G. für Internat. Transporte Schenker & Co.:
Bialystock, Gdynia, Katovice, Lodz, Stolbunowo, Sniatyn, Warschau

Rumänien

Rumänische A. G. für Internat. Transporte, Schenker & Co.:
Arad, Braila, Brasov, Bukarest, Cluj, Constanza, Czernowitz, Galatz, Nepolokoutz, Oradeamare, Satumare, Sibiu, Timisoara

Schweiz

Schenker & Cie., Buchs:
Buchs,, Romanshorn, St. Margarethen, Valorbe, Zürich

Tschechoslowakei

Schenker & Co., Prag:

Aussig, Bratislava, Brünn, Halbstadt, Kiralyhaza, Königgrätz, Neu-Oderberg, Olmütz, Pilsen, Prag

Schenker & Co., Tetschen:

Bodenbach, Böhm.-Leipa, Eger, Gablonz, Haida, Karlsbad, Reichenberg, Steinschönau, Teplitz-Schönau, Tetschen, Warnsdorf

Türkei

Schenker Ltd.:
Istanbul (Constantinopol)

Ungarn

Schenker & Co., Budapest, Internat. Speditions A.-G.:
Budapest, Nagykanizsa

Vereinigte Staaten von N.-A.
Schenker & Co. Inc.: New York

Privredne ustanove i organizacije

Organisations et corporations économiques — Wirtschaftsorganisationen und Korporationen — Economic organizations and corporations — Enti ed organizzazioni

ADA (Dunavska)
Udruženje trgovaca i industrijalaca.
Zanatlijsko udruženje.

ALEKSANDROVO (Moravska)
Zanatlijsko udruženje.

ALEKSINAC (Moravska)
Zanatlijsko udruženje.

ALIBUNAR (Dunavska)
Trgovačko udruženje.
Zanatlijsko udruženje.

ANDRIJEVICA (Zetska)
Andrijevačko trgovačko udruženje.
Udruženje gostioničara, hotelijera i kafedžija.

APATIN (Dunavska)
Apatinska košaračka zadruga.
Sresko zanatsko udruženje, Udruže-
Udruženje ciglara.
Zanatsko udruženje.

ARANĐELOVAC (Dunavska)
Zanatlijsko udruženje.

ARILJE (Drinska)
Zanatlijsko udruženje.

BABINAGREDA (Savska)
Obrtna zadruga.
Savez hrvatskih obrtnika, mjesna organizacija.

BABUŠNICA (Moravska)
Zanatlijsko udruženje.

BAČKA PALANKA (Dunavska)
Sresko zanatsko udruženje.
Udruženje trgovaca i industrijalaca.
Zanatsko udruženje.

BAČKA TOPOLA (Dunavska)
Zanatlijsko udruženje.

BAČKI BRESTOVAC (Dunavska)
Trgovačko i zanatsko udruženje.
Zanatsko udruženje.

BAČKO PETROVOSELO (Dunavska)
Trgovačko udruženje.
Zanatsko udruženje.

BAJINA BAŠTA (Drinska)
Zanatlijsko udruženje.

BAJMOK (Dunavska)
Udruženje trgovaca i industrijalaca.
Zanatsko udruženje.

BANJA LUKA (Vrbaska)
Sekcija saveza gostioničara i kavanara.

BAR (Zetska)
Barsko trgovačko udruženje.
Udruženje zanatlija.

BELA CRKVA (Dunavska)
Gostioničarsko udruženje.
Trgovačko udruženje.
Zanatlijsko udruženje.

BELA PALANKA (Moravska)
Zanatlijsko udruženje.

BELI MANASTIR (Dunavska)
Udruženje trgovaca i industrijalaca.
Zanatsko udruženje.

BELO POLJE (Zetska)
Okružna esnafska uprava.
Trgovačko udruženje.
Zanatiijsko udruženje.

BEOGRAD
Aščijsko - mlekadžijsko udruženje, kafana »Miroslava«.
Beogradska berza, Knez Mihailova 35. Tel. 22-102, 22-101, 22-103, 22-104, 22-105, 22-106, 22-107, 22-108, 24-586, 24,587, 24-680.
Centrala industrijskih korporacija, Poenkareova 25. Tel. 22-506, 22-797, 27-725.
Ćevapdžijsko - pečenjarsko - škembarsko udruženje, kafana »Kamenović«.
»Društvo jugoslavenskih turista«, Kn. Mihailova 7/III. Tel. 24-431. T adr.: Jugoturist.
Glavni savez zanatskih zadruga, Pašićeva 8/III.
Industrijska komora, Poenkareova 25/I. Tel. 26-502, 24-943, 23-355.
Kolonijalno trgovačko udruženje, Sremska 14.
Magazadžijsko - izvozničko udruženje, Bosanska 52.
Manufakturno i trgovačko udruženje, Jakšićeva 6.
Mlinarska zadruga, Balkanska 25. Tel. 21-604.
Savez aeronautičkih industrija Kralj. Jugoslavije.
Savez brodovlasnika, Poenkareova 25.
Savez domaće šumske industrije Kralj. Jugoslavije, Poenkareova 25. Tel. 25-976.
Savez električnih preduzeća, Kralj. Jugoslavije, Poenkareova 25.
Savez fabrika šećera Kralj. Jugoslavije, Kralja Petra 44. Tel. 21-934, 20-734.
Savez hemijske industrije, Kralj. Jugoslavije, Poenkareova 25. Tel. 25-075.
Savez papir. i karton. proizvađajuće industrije, Katićeva 14/I. Tel. 25-074.
Savez pivarske industrije, Kralj. Jugoslavije, Poenkareova 25.
Savez tekstilnih industija Kralj. Jugoslavije, Poenkaeova 25.
Savez trgovačkih i trgovačko-zanatijskih omladina.
Sitničarsko-nirnberško udruženje, kafana »Ujedinjenje«.
Srpsko trgovačko udruženje, Jakšićeva 8.
Trgovačka omladina.
Tgovačka komora, Jakšićeva 8. Tel. 26-626, 21-945, 25-096.
Udruženje banaka, Prestolonaslednikov trg 5/II. Tel. 22-316.
Udruženje trg. agenata i komisionara, Bulevar Oslobođenja 2. Tel. 21-722.
Udruženje beogradskih industrijalaca, Poenkareova 25.
Udruženje beogradskih piljara, Lomina 2.
Udruženje carniskih posrednika i špeditera, Karađorđeva 69.
Udruženje domaće šumske industrije za Srbiju i Vojvodinu, Poenkakreova 25.
Udruženje drogista, Koralčeva 8.
Udruženje drvarskih tgovaca, Palata »Bristol«.
Udruženje gvožđaskih trgovaca, Kralja Aleksanda 11.
Udruženje kamenjarskih poduzetnika, Poenkaeova 25.
Udruženje knjižara, Sremska 4.
Udruženje kožarskih trgovaca, Vuka Karadžića 10.
Udruženje rudarskih poduzetnika, Topličin venac 4.
Udruženje staklarsko-porcelanskih trgovaca, Kralja Petra 57a.
Udruženje trgovaca automobila, Dečanska 7.
Udruženje trgovaca hartijom, kancelarijskim i škokl. priborom, Knez Mihailova 39.
Udruženje trgovaca nameštaja, Kralja Petra 54.

Udruženje vinara, rakidžija i likerdžija, Kralja Milana 78.
Zanatska komora, Pašićeva 8/II. Tel. 26-706, 26-707.
Zemaljski savez jugoslovenske industrije za preradu gvožđa i metala, Poenkareova 25.
Zanatlijsko udruženje.
Zemaljski savez zanatlijskih udruženja i esnafa, Pašićeva 8. Tel. 25-062.

BERANE (Zetska)
Okružna esnafska uprava.
Trgovačko udruženje.
Zanatlijsko udruženje.

BEROVO (Vardarska)
Trgovačko udruženje.
Zanatlijski esnaf.

BEZDAN (Dunavska)
Trgovačko i zanatsko udruženje.
Zanatsko udruženje.

BIHAĆ (Vrbaska)
Trgovačko udruženje.
Zanatlijsko udruženje.

BIJELJINA (Drinska)
Zanatlijsko udruženje.

BILEĆE (Zetska)
Zanatlijsko udruženje.

BITOLJ (Vardarska)
Okružna esnafska uprava.
Trgovačka omladina.
Trgovačko-industrijsko udruženje.
Udruženje, gostioničara, hotelijera, kafedžija i mehandžija.
Zanatlijsko udruženje.

BJELOVAR (Savska)
Bjelovarsko udruženje mesarskih i kobasičarskih obrtnika.

BLED (Dravska)
Kolektivna obrtna zadruga za politični okraj Radovljica na Bledu.
Zadruga gostilničarjev, krčmarjev, kavanarjev, žganjetočnikov in izkuharjev na Bledu.
Zadruga izvoščkov na Bledu.

BOGATIĆ (Drinska)
Zanatlijsko udruženje.

BOLJEVAC (Moravska)
Zanatlijsko udruženje.

BOSANSKI BROD (Vrbaska)
Trgovačko udruženje.
Zanatsko udruženje.

BRČKO (Drinska)
Trgovačko udruženje.
Zanatlijsko udruženje.

BREŽICE (Dravska)
Čevljarska obrtna zadruga.
Gremij trgovcev za politični okraj Brežice.
Kolektivna obrtna zadruga v Brežicah.
Krojačka obrtna zadruga.
Obrtna zadruga lesnih in kovinarskih strok.
Obrtna zadruga mlinarjev in žagarjev v Brežicah.
Zadruga gostilničarjev, mesarjev, za drobnico in prekajevalcev mesa v Brežicah.

BRUS (Moravska)
Zanatlijska udruženja.

BRZA PALANKA (Moravska)
Zanatlijska udruženja.

BUGOJNO (Primorska)
Zanatlijsko udruženje.

BUJANOVAC (Vardarska)
Trgovačko udruženje.
Zanatlijski esnaf.
Zanatlijska udruženja.

BUKIN (Dunavska)
Zanatlijsko udruženje.

BULJKES (Dunavska)
Zanatlijsko udruženje.

CAREVO SELO (Vardarska)
Zanatlijsko udruženje.

CARIBROD (Moravska)
Zanatlijsko udruženje.

CELJE (Dravska)
Gremij trgovcev, Celje.
Obrtna zadruga čevljarjev v Celju.
Obrtna zadruga gostilničarjev in kavanarjev.
Obrtna zadruga klobučarjev za Slovenijo.
Obrtna zadruga kovačev.
Obrtna zadruga kovinarjev in kolarjev v Celju.
Obrtna zaduga gostioničajev in kavanarjev.
Obrtna zadruga krojačev, šivilij in izdelovalcev perila v Celju.
Obrtna zadruga mesarjev in prekajevalcev.
Obrtna zadruga pekov.
Obrtna zadruga sedlarjev, jermanarjev in tapetnikov.
Rokodelska obrtna zadruga v Celju.
Slovensko trgovačko društvo.
Sreski gremij trgovcev.
Steklarska obrtna zadruga.
Strokovna zadruga mizarjev.

CERKNICA (Dravska)
Zadruga rokodelskih in dopuščenih obrtov v Cerknici.
Zadruga gostilničarjev, krčmarjev, kavarnarjev, žganjetočnikov in izkuharjev.

CETINJE (Zetska)
Cetinjsko trgovačko udruženje.
Udruženje zanatlija.
Udruženje gostioničara, hotelijera i kafedžija.

CRIKVENICA (Savska)
Savez vinodolskih trgovaca.

CRVENKA (Dunavska)
Udruženje trgovaca i industrijalaca.
Zanatsko udruženje.

ĆUPRIJA (Moravska)
Zanatlijsko udruženje.

ČAČAK (Drinska)
Zanatlijsko udruženje.

ČAKOVEC (Savska)
Trgovačko udruženje.

ČAPLJINA (Zetska)
Zanatlijsko udruženje.

ČIB (Dunavska)
Zanatlijsko udruženje.

ČONOPLJA (Dunavska)
Zanatlijsko udruženje.

ČRNOMELJ (Savska)
Gremij trgovcev za sodna okraja Črnomelj in Metlika v Črnomelju
Zadruga gostilničarjev sodnih okrajev Črnomelj — Metlika.
Zadruga vseh obrtnikov v Črnomlju.

ČURUG (Dunavska)
Trgovačko udruženje.
Zanatsko udruženje

DANILOVGRAD (Zetska)
Danilovgradsko trgovačko udruženje.
Udruženje zanatlija.

DARDA (Dunavska)
Zanatsko udruženje.

DEBAR (Vardarska)
Trgovačko-industrijsko udruženje.
Udruženje gostioničara, hotelijera, kafedžija i mehandžija.
Zanatlijski esnaf.
Zanatlijsko udruženje.

DELNICE (Savska)
Privredno-prosvjetno vijeće za Gorski kotar.

DERONJE (Dunavska)
Zanatsko udruženje.

DERVENTA (Vrbaska)
Trgovačko udruženje.
Zanatlijsko udruženje.

DESPOT SV. IVAN (Dunavska)
Zanatsko udruženje.

DESPOTOVAC (Moravska)
Zanatlijsko udruženje.

DOB, ž. st. DOMŽALE (Dravska)
Zadruga rokodelskih in dopuščenih obrtov v Dobu.

DOBOJ (Vrbaska)
Zanatlijsko udruženje.

DOLNJA LENDAVA (Dravska)
Gostilničarska obrtna zadruga.
Gremij trgovcev v Doljni Lendavi.
Kolektivna obrtniška zadruga v Dolnji Lendavi.

DOMŽALE (Dravska)
Skupna obrtna zadruga.

DONJI DUŠNIK (Moravska)
Zanatlijsko udruženje.

DONJI MILANOVAC (Moravska)
Zanatlijsko udruženje.

DRAVOGRAD (Dravska)
Skupna obrtna zadruga.

DRNIŠ (Primorska)
Savez rudarskih radnika za splitsku oblast.

DRVAR (Vrbaska)
Zanatlijsko udruženje.

DUBICA BOSANSKA (Vrbaska)
Zanatlijsko udruženje.

DUBROVNIK (Zetska)
Brijačko vlasuljarska udruga.
Obrtna zadruga hotelsko-gostioničarsko-kafanarskih obrtnika. Tel. 20.
Obrtna zadruga građevnih i njima srodnih obrta.
Obrtna zadruga koncesionera vlasnika motornih vozila.

Obrtna zadruga pekara.
Trgovačko obrtnička komora. Tel. 42.
Trgovačko privredničko udruženje.

ĐAKOVICA (Zetska)
Trgovačko udruženje.
Zanatlijski esnaf.
Zanatlijsko udruženje.

ĐEVĐELIJA (Vardarska)
Trgovačko udruženje.
Udruženje gostioničara, hotelijera, kafedžija i mehandžija.
Zanatlijsko udruženje.

FEKETIĆ (Dunavska)
Zanatsko udruženje.

FILIPOVO (Dunavska)
Zanatsko udruženje.

FOČA (Zetska)
Zanatlijsko udruženje.

FRAM pri MARIBORU (Dravska)
Zadruga mlinarjev in žagarjev — okolica Maribor.

GACKO (Zetska)
Zanatlijsko udruženje.

GAJDOBRA (Dunavska)
Zanatsko udruženje.

GLAMOČ (Vrbaska)
Zanatlijsko udruženje.

GLOŽAN (Dunavska)
Zanatsko udruženje.

GNJILANE (Vardarska)
Trgovačko udruženje.
Uduženje gostioničara, hotelijera, kafedžija i mehandžija.
Zanatlijski esnaf.
Zanatlijsko udruženje.

GOLUBAC (Moravska)
Zanatlijsko udruženje.

GOLUBOVAC (Drinska)
Trgovačko udruženje.
Zanatlijsko udruženje.

GORAŽDE (Drinska)
Trgovačko udruženje.
Zanatlijsko udruženje.

GORENJA VAS (Dravska)
Kolektivna zadruga obrtnikov za občine Trata, Poljane, Javorje in Oselica.

GORNJA RADGONA (Dravska)
Gostilničarska obrtna zadruga.
Obrtna zadruga lesnih in kovinarskih strok v Gornji Radgoni.
Obrtna zadruga oblačilnih strok v Gornji Radgoni.
Splošna obrtna zadruga v Gornji Radgoni.

GORNJI GRAD (Dravska)
Zadruga gostilničarjev.
Zadruga žagarjev, mlinarjev ter vseh prostih in koncesijoniranih obrtov ki niso uvrščeni v druge strokovne zadruge v Gorenjem gradu.

GORNJI MILANOVAC (Dunavska)
Zanatlijsko udruženje.

GOSPOĐINCI (Dunavska)
Zanatsko udruženje.

GOSTIVAR (Vardarska)
Trgovačko udruženje.
Uduženje gostioničara, hotelijera. kafedžija i mehandžija.
Zanatlijski esnaf.
Zanatlijsko udruženje.

GRAČANICA (Vrbaska)
Trgovačko udruženje.
Zanatlijsko udruženje.

GRADAČAC (Vrbaska)
Zanatlijsko udruženje.

GRADIŠKA BOSANSKA (Vrbaska)
Trgovačko udruženje.

GROCKA (Dunavska)
Zanatlijsko udruženje.

GUČA (Drinska)
Zanatlijsko udruženje.

GUSINJE (Zetska)
Udruženje zanatlija za srez andrijevački.

HERCEGNOVI (Zetska)
Trgovačko-obrtničko udruženje.

HORGOŠ (Dunavska)
Udruženje trgovaca i industrijalaca.
Zanatsko udruženje.

IVANČNA GORICA pri ZATIČNI (Dravska)
Zadruga gostilničarjev, kavanarjev, žganjetočnikov in izkuharjev.

IVANKOVO (Drinska)
Savez hrvatskih obrtnika, mjesna organizacija.

IVANJICA (Drinska)
Trgovačko udruženje.
Zanatlijski esnaf.
Zanatlijsko udruženje.

JAGODINA (Moravska)
Zanatlijsko udruženje.

JAJCE (Vrbaska)
Zanatlijsko udruženje.

JAMONA (Drinska)
Zanatlijsko udruženje.

JANJA (Bjeljina, Drinska)
Zanatsko udruženje.

JARMINA (Drinska)
Savez hrvatskih obrtnika, mjesna organizacija.

JAŠA TOMIĆ (Dunavska)
Trgovačko udruženje.
Zanatlijsko udruženje.

JESENICE na GORENJSKEM (Dravska)
Kolektivna obrtna zadruga za sodni okraj Kranjska gora na Jesenicah.
Zadruga gostilničarjev, krčmarjev, kavarnarjev, žganjetočnikov in izkuharjev na Jesenicah.

JUŽNI BROD (Vardarska)
Trgovačko udruženje.

KAMNIK (Dravska)
Gremij trgovcev za politični okraj Kamnik.
Obrtna zadruga št. 4 v Kamniku.
Zadruga gostilničarjev, krčmarjev, kavarnarjev, žganjetočnikov in izkuharjev v Kamniku.
Zadruga mesarjev, klavcev in prekajevalcev za politični okraj Kamnik.
Zadruga stavbenih obrtov št. 3 v Kamniku.

KARAVUKOVO (Dunavska)
Zanatsko udruženje.

KARLOVAC (Savska)
Udruženje industrijalca, Šebetićeva 2. Tel. 70.
Zadruga svratišara, kavanara, gostioničara i krčmara.

KAVADAR (Vardarska)
Okružna esnafska uprava.
Trgovačko udruženje.
Zanatlijsko udruženje.

KIČEVO (Vardarska)
Zanatlijski esnaf.
Zanatlijsko udruženje.

KISAČ (Dunavska)
Zanatsko udruženje.

KLADOVO (Moravska)
Zanatlijsko udruženje.

KLJUČ (Vrbaska)
Zanatlijsko udruženje.

KNEŽEVI VINOGRADI (Dunavska)
Zanatsko udruženje.

KNIĆ (Dunavska)
Zanatlijsko udruženje.

KNIN (Primorska)
Udruženje trgovaca.

KNJAŽEVAC (Moravska)
Zanatlijsko udruženje.

KOČANE (Vardarska)
Trgovačko udruženje.
Udruženje gostioničara, hotelijera, kafedžija i mehandžija.
Zanatlijski esnaf.
Zanatlijsko udruženje.

KOČEVJE (Dravska)
Gremij trgovcev v Kočevju.
Skupna zadruga obrtnikov za kočevski sodni okraj.
Zadruga gostilničarjev, krmčarjev, kavarnarjev žganjetočnikov in izkuharjev za sodni okraj Kočevje v Kočevju.

KOLAŠIN (Zetska)
Kolašinsko trgovačko udruženje.
Udruženje zanatlija.
Udruženje gostioničara, hotelijera i kafedžija.

KOMIN (Primorska)
Ribarsko udruženje.

KONJIC (Primorska)
Trgovačko udruženje za varoš i srez.
Zanatlijsko udruženje.

KONJICE (Dravska)
Gremij trgovcev za politični okraj Konjice v Konjicah.
Obrtna zadruga mlinarjev in žagarjev.
Rokodelska obrtna zadruga.
Zadruga gostilničarjev, krčmajev, kavarnarjev, žganjetočnikov, izkukuharjev za politični okraj Konjice v Konjicah.

KOSJERIĆ (Drinska)
Zanatlijski esnaf.
Zanatlijsko udruženje.

KOSOVSKA MITROVICA (Zetska)
Zanatlijsko udruženje.

KOSTANJEVICA (Dravska)
Zadruga čevljarjev.
Zadruga gostilničarjev, krčmarjev, kavarnarjev, žganjetočnikov, izkuharjev in mesarjev.
Zadruga svobodnih, rokodelskih in dopuščenih obrtov v Kostanjevici.

KOTOR (Zetska)
Trgovačko orbtnička zajednica.

KOVAČICA (Dunavska)
Trgovačko udruženje.
Zanatlijsko udruženje.

KOVIN (Dunavska)
Trgovačko udruženje.
Zanatlijsko udruženje.

KOZARAC (Prijedor, Vrbaska)
Zanatlijsko udruženje.

KOZJE (Dravska)
Obrtna zadruga mlinarjev in žagarjev v Kozjem.
Skupna obrtna zadruga.
Zadruga gostilničarjev in mesarjev.

KRAGUJEVAC (Dunavska)
Zanatlijsko udruženje.

KRALJEVO (Moravska)
Zanatlijsko udruženje.

KRALJEVO SELO (Moravska)
Zanatlijsko udruženje.

KRANJ (Dravska)
Gremij trgovcev za politični okraj Kranj v Kranju.
Zadruga gostilničarjev, krčmarjev, kavarnarjev, žganjetočnikov in izkuharjev za sodni okraj Kranj v Kranju.
Zadruga krojačev in krojačic za sodni okraj Kranj s sedežom v Kranju.
Zadruga mesarjev, klavcev in prekajevalcev za politični okraj Kranj in Radovljice, Kranj.
Zadruga rokodelskih in sorodnih obrtov.

KRATOVO (Vardarska)
Trgovačko udruženje.
Zanatlijski esnaf.
Zanatlijsko udruženje.

KRIVA PALANKA (Vardarska)
Trgovačko udruženje.
Udruženje gostioničara, hotelijera, kafedžija i mehandžija.
Zanatlijski esnaf.
Zanatlijsko udruženje.

KRIŽEVCI (Savska)
Savez hrvatskih obrtnika, mjesna organizacija.

KRK (Savska)
Jugoslavensko trgovačko-obrtničko društvo.

KRNJAJA (Dunavska)
Zanatsko udruženje.

KRŠKO (Dravska)
Gremij trgovcev za politični okraj Krško v Krškem.
Zadruga gostilničarjev, krčmarjev, kavarnarjev, žganjetočnikov in izkuharjev za sobni okraj Krško.
Zadruga rokodelskih, svobodnih in dopuščeneih obrtov v Krškem o. S.

KRUPA BOSANSKA (Vrbaska)
Trgovačko udruženje.
Zanatlijsko udruženje.

KRUPANJ (Drinska)
Zanatlijsko udruženje.

KRUŠEVAC (Moravska)
Zanatlijsko udruženje.

KRUŠEVO (Vardarska)
Zanatlijski esnaf.

KUCURA (Dunavska)
Zanatsko udruženje.

KUČEVO (Moravska)
Zanatlijsko udruženje.

KULA (Dunavska)
Udruženje trgovaca i industrijalaca.
Zanatsko udruženje.

KULEN VAKUF (Vrbaska)
Zanatlijsko udruženje.

KUMANOVO (Vardarska)
Okružna esnafska uprava.
Trgovačko-industrijsko udruženje.
Udruženje gostioničara, hotelijera, kafedžija i mehandžija.

KUPRES (Bugojno, Primorska)
Zanatlijsko udruženje.

KURŠUMLIJA (Moravska)
Zanatlijsko udruženje.

LAŠKO (Dravska)
Obrtna zadruga za oblačilne stroke sodnega okraja Laško.
Trgovski gremij za srez Laško.
Zadruga gostilničarskih obrti.
Zadruga skupnih obrti v Laškem.

LAZAREVAC (Drinska)
Trgovačko udruženje.
Zanatlijsko udruženje.

LEBANE (Vardarska)
Zanatlijsko udruženje.

LESKOVAC (Vardarska)
Zanatlijsko udruženje.

LITIJA (Dravska)
Gremij trgovcev za politični okraj Litija.
Kovinska zadruga za sodni okraj Litija s sedežem v Litiji.
Mesarska zadruga za sodni okraj Litija.
Zadruga čevljarjev za sodni okraj Litija.
Zadruga gostilničarjev, krčmarjev, kavarnarjev, žganjetočnikov in izkuharjev za litijski sodni okraj izvzemši Zagorje, Aržiše in Kotredež v Litiji.

LIVNO (Primorska)
Trgovačko udruženje.

LOGATEC (Dravska)
Zadruga gostilničarjev.
Zadruga rokodelnih in dopuščenih obrtov v Dol. Logatcu.

LOVAS (Drinska)
Trgovačko-obrtničko udruženje.

LOZNICA (Drinska)
Trgovačko udruženje.
Udruženje gostioničara, hotelijera i kafedžija.
Zanatlijski esnaf.
Zanatlijsko udruženje.

LOŽ (Dravska)
Zadruga krojačev in krojačic za sodne okraje Lož in Cerknica.
Zadruga rokodelskih in dopuščenih obrtov v Ložu.

LJIG (Dunavska)
Zanatlijsko udruženje.

LJUBLJANA (Dravska)
Deželna zadruga koncesijoniranih zobotehnikov v Ljubljani.
Društvo industrijcev in veletrgovcev.
Gremij tiskarskih in sorodnih grafičnih podjetij za Slovenijo.
Gremij trgovcev v Ljubljani.
Gremij trgovcev za politični okraj Ljubljana okolica, Ljubljana.
Kolarska zadruga.
Ljubljanska borza za robo in vrednote, Gegorčičeva 27. Tel. 24-02, 24-88, 28-01, tajnik: 26-03, senzali: 28-16.
Oblastna zadruga slaščičarjev, medičarjev, voščeninarjev in izdelovalcev kandit v Ljubljani.
Obrtna zadruga pletilcev za dravsko banovino.
Obrtna zadruga pletilcev za Dravsko banovino v Ljubljani.
Zadruga dimikarjev v Ljubljani.
Pokrajinska zadruga fotografov za Slovenijo v Ljubljani.
Pokrajinska zadruga kamnoseških mojstrov za Slovenijo.
Pokrajinska zadruga sodavičarjev za Slovenijo v Ljubljani.
Strokovna zadruga konces. elektrotehnikov za Slovenijo.
Strokovna zadruga tesarskih mojstorov za Ljubljansko oblast.
Strokovna zadruga zidarskih mojstorov in studenčarjev v Ljubljani.
Trgovško društvo »Merkur« za Slovenijo.
Zadruga avtobusnih podjetnikov dravske banovine v Ljubljani.
Zadruga brivcev, frizerjev in lasničarjev v Ljubljani.
Zadruga čevljarjev za sodni okraj Ljubljana.
Zadruga črko- sobnih slikarjev, pleskarjev in ličarjev v Ljubljani, sodni okraj Ljubljana.
Zadruga gostilničarjev, krčmarjev, kavarnarjev, žganjetočnikov in izkuharjev za ljubljansko okolico v Ljubljani.
Zadruga hotelirjev, gostilničarjev, krčmarjev, kavarnarjev, žganjetočnikov in izkuharjev v Ljubljani. (Mesto Ljubljana).
Zadruga kleparskih, inštalacijskih in kotlarskih mojstrov v Ljubljani (mesto Ljubljana in politični okraj Ljubljana, okol. Kranj, Kamnik, Radovljica, Novo mesto, Krško, Kočevje, Logatec, Črnomelj in Litija).
Zadruga ključavničarjev v Ljubljani, sodni okraj Ljubljana.
Zadruga knjigovezov, tokarjev, iz-

delovalcev usnjatega galanterijskega blaga in kartonažnega blaga v Ljubljani. (Kranjsko izvzemši sodni okraj Kočevje).
Zadruga kovinskih obrtov, mesto Ljubljana in sodni okraj ljubljanski.
Zadruga krojačev, krojačic in sorodnih obrtov.
Zadruga krovcev v dravski banovini.
Zadruga ljubljanskih izvoščkov s konji in avtomobili.
Zadruga mesarjev in prekajevalcev v Ljubljani.
Zadruga mesarjev in prekajevalcev za ljubljansko okolico in sodni okraj Višnja Gora.
Zadruga mizarjev v Ljubljani (mesto Ljubljana, Vič in Moste).
Zadruga pekov za sodni okraj ljubljanski.
Zadruga prevoznikov v Ljubljani.
Zadruga sedlarjev, jermenarjev, torbarjev, bičarjev in ličarjev vozov za območje Ljubljanske oblasti.
Zadruga stavbnih moistrov dravske banovine v Ljubljani.
Zadruga tapetnikov, preprogarjev, izdelovateljev žimnic, izdelovateljev posteljnine in ščetarjev za ljubljansko oblast.
Zadruga umetnih obrtnih vrtnarjev dravsko banovino v Ljubljani.
Zadruga urarjev, zlatrajev, optikov, graverjev in pasarjev za ljubljansko oblast.
Zadruga usnjarjev za dravsko banovino.
Zbornica za trgovino, obrt in industrijo. Beethovnova 10. Tel. 21-33, 23-90. T. adr.: Tobinzbor.
Zveza čevljarskih zadruga za dravsko banovino.
Zveza industrijcev.
Zveza obrtnih zadrug.
Zveza trgovskih gremijev za Slovenijo.
Zveza zadrug gostilničarjev, kavanarjev, žganjetočnikov in izkuharjev.

LJUBNO (Dravska)
Obrtna zadruga oblačilnih strok.
Rokodelska zadruga, v Ljubno.

LJUBOVIJA (Drinska)
Zanatlijsko udruženje.

LJUTOMER (Dravska)
Gostilnčarska obrtna zadruga.
Gremij trgovcev za srez Ljutomer.
Obrtna zadruga I. skupine v Ljutomeru.
Obrtna zadruga II. skupine v Ljutomeru.
Obrtna zadruga III. skupine v Ljutomeru.
Obrtna zadruga IV. skupine v Ljutomeru.
Obrtna zadruga sedlarjev, tapetnikov in sorodnih strok v Ljutomeru.
Strokovna zadruga tesarskih in studenčarskih mojstrov.

MAKARSKA (Primorska)
Trgovačka i obrtnička strukovna (staležna) organizacija.
Udruženje zanatlijskih majstora.

MALI IĐOŠ (Dunavska)
Zanatsko udruženje.

MARENBERG (Dravska)
Skupna zadruga v Marenbergu.

MARIBOR (Dravska)
Čevljarska obrtna zadruga.
Gostilničarska obrtna zadruga za mariborsko okolico.
Gremij trgovcev za mesto Maribor
Kovinarska obrtna zadruga.
Kovaška obrtna zadruga.
Mizarska zadruga za Maribor in okolico.
Obrtna zadruga brivcev, lasničarjev in sorodnih strok v Mariboru.
Obrtna zadruga izvoščkov, voznikov in imetnikov avtotaks.
Obrtna zadruga mesarjev in prekajevalcev.
Obrtna zadruga pekov v Mariboru.
Obrtna zadruga slikarjev in sorodnih strok.
Obrtna zadruga urarjev, zlatarjev, pasarjev, optikov in graverjev.
Skupna obrtna zadruga.
Slaščičarska in medičarska obrtna zadruga v Mariboru.
Slovensko trgovsko društvo.
Sodarska obrtna zadruga v Mariboru.
Splošna zveza obrtnih zadrug.
Sreski gremij trgovcev v Mariboru.
Strokovna zadruga zidarskih mojstrov za mariborsko oblast.
Zadruga gostilničarjev in kavanarjev.
Zadruga krojačev in sorodnih obrtov, Maribor.
Zveza gostilničarskih obrtnih zadrug.

MARTONOŠ (Dunavska)
Trgovačko i zanatsko udruženje.
Zanatsko udruženje.

METKOVIĆ (Primorska)
Trgovačko privredničko udruženje.
Zanatlijsko udruženje.

METLIKA (Dravska)
Zadruga vseh obrtnikov v Metliki.

MIHALOVCI pri ORMOŽU (Dravska)
Skupna obrtna zadruga.

MIONICA (Drinska)
Trgovačko udruženje.
Zanatlijski esnaf.
Zanatlijsko udruženje.

MITROVICA KOSOVSKA (Zetska)
Okružna esnafska uprava.
Trgovačko udruženje.

MLADENOVAC (Dunavska)
Zanatlijsko udruženje.

MOKRONOG (Dravska)
Zadruga gostilničarjev in mesarjev v Mokronogu.
Zadruga svobodnih, rokodelskih in dopuščenih obrtov v Mokronogu.

MOL (Dunavska)
Trgovačko udruženje.
Zanatsko udruženje.

MOROVIĆ (Drinska)
Savez hrvatskih obrtnika, mjesna organizacija.

MOSTAR (Primorska)
Trgovačko udruženje.
Zanatlijsko udruženje.

MOŠORIN (Dunavska)
Zanatsko udruženje.

MOZIRJE (Dravska)
Obrtna zadruga gostilničarjev v Mozirju.
Rokodelska zadruga v Mozirju.
Zadruga prostih in koncesijoniranih obrtov v Mozirju.

MRAMORAK (Drinska)
Zanatlijsko udruženje.

MRČAJEVCI (Drinska)
Zanatlijsko udruženje.

MURSKA SOBOTA (Dravska)
Gremij trgovcev za srez Murska Sobota v Murski Soboti.
Skupna obrtna zadruga v Murski Soboti.
Zadruga gostilničarjev, krčmarjev, kavarnarjev, žganjetočnikov in izkuharjev za sodni okraj Murska Sobota.

NADALJ (Dunavska)
Zanatsko udruženje.

NATALINCI (Dunavska)
Zanatlijsko udruženje.

NEGOTIN VARDAR (Vardarska)
Trgovačko-industrijsko udruženje.
Zanatlijski esnaf.
Zanatlijsko udruženje.

NEVESINJE (Zetska)
Zanatlijsko udruženje.

NIKŠIĆ (Zetska)
Nikšićko trgovačko udruženje.
Udruženje zanatlija

NIŠ (Moravska)
Zanatlijsko udruženje.

NOVA KANJIŽA (Dunavska)
Trgovačko udruženje.
Zanatlijsko udruženje.

NOVA VAROŠ (Zetska)
Trgovačko udruženje.
Zanatlijski esnaf.
Zanatlijsko udruženje.

NOVA VAS pri RAKEKU (Dravska)
Gremij trgovcev za politični okraj Logatec v Novi Vasi.

NOVE ŠOVE (Dunavska)
Zanatsko udruženje.

NOVI (Savska)
Gostioničarsko-krčmarska zadruga.
Savez trgovaca.

NOVI BEČEJ (Dunavska)
Trgovačko udruženje.
Zanatlijsko udruženje.

NOVI BOSANSKI (Vrbaska)
Sekcija saveza gostioničara i kavanara.
Zanatlijsko udruženje.

NOVI PAZAR(Zetska)
Trgovačko udruženje.
Zanatlijski esnaf.

NOVI SAD (Dunavka)
Advokatska komora, Vojvođanska ul. Tel. 22-81.
A. d. za priređivanje sajmova i va-

šara, Bana Dunjića 10.
Dimnjičarsko udruženje za Vojvodinu.
Fotografsko udruženje za Vojvodinu.
Građevinarsko društvo, Futoški put.
Inženjerska komora.
Lekarska komora za dunavsku banovinu.
Novosadska opšta zanatlijska zadruga, Carinska 13.
Novosadska produktna berza, Mali Liman. Tel. 25-61.
Radnička komora, Vilzonov trg 7. Tel. 21-75.
Trgovačko-industrijska i zanatska komora. Tel. 20-14.
Udruženje trgovaca i industrijalaca. Tel. 29-81.
Udruženje fijakerista.
Udruženje gostioničara, kafanara i hotelijera.
Udruženje muških i ženskih krojača, Carinska 13.
Udruženje novosadskih osposobljenih majstora.
Udruženje šofera i autotaksista.
Udruženje trgovaca hmelja.
Udruženje bankarskih i trgovačkih nameštenika.
Udruženje vojvođanskih banaka, Jelačićeva 28. Tel. 28-04.
Udruženje vojvođanskih veletrgovaca kolonijalnom robom.
Udruženje za zaštitu poverilaca, Kr. Aleksandra ul. Tel. 21-19.
Zadruga Srba zanatlija, Zmaj Jovina ulica.

NOVI-VRBAS (Dunavska)
Udruženje cigljara dunavske banovine.
Udruženje trgovaca i industrijalaca.
Zanatsko udruženje.

NOVO MESTO (Dravska)
Gremij trgovec za politični okraj Novo Mesto v Novem Mestu.
Kovinarska zadruga za srez Novo Mesto.
Zadruga cevljarjev v Novem Mestu.
Zadruga gostilničarjev, krčmarjev, kavarnarjev, žganjetočnikov in izkuharjev za politični okraj Novo Mesto v Novem Mestu.
Zadruga krojačev, krojačic in modistinj v Novem Mestu.
Zadruga mesarjev, klavčev in prekajevalcev za politični okraj Novo Mesto v Novem Mestu.
Zadruga čevljarjev v Novem Mestu.
Zadruga rokodelskih in sorodnih obrtov v Novem Mestu.

OBRENOVAC (Drinska)
Zanatlijsko udruženje.

OBROVAC (Dunavska)
Zanatsko udruženje.

ODŽACI (Dunavska)
Sresko zanatsko udruženje.
Zanatsko udruženje.

OGULIN (Savska)
Udruženje trgovaca drvom i šumskih producenata. Tel. 14.

OHRID (Vardarska)
Okružna esnafska uprava.
Trgovačko udruženje.
Udruženje gostioničara, hotelijera, kafedžija i mehandžija.
Zanatlijsko udruženje.

ORMOŽ (Dravska)
Gostilničarska obrtna zadruga
Gremij trgovcev za sodni okraj Ormož v Ormožu.
Obrtna zadruga mlinarjev in žagarjev.
Obrtna zadruga oblačilnih strok za sodni okraj Ormož.
Skupna obrtna zadruga v Ormožu.

OSIJEK (Savska)
Društvo kućevlasnika.
Društvo zidara, tesara i crepopokrivača.
Hrvatski radiša, mjesna organizacija.
Hrvatsko-slavonsko pčelarsko društvo.
Komora za trgovinu, obrt i industriju. Tel. 39, 4-58.
Marvogojno društvo.
»Merkur« društvo trgovaca i privatnih namještenika Jugoslavije, mjesna organizacija.
Mjesna zadruga za poljoprivredni kredit.
Mlinarsko udruženje.
Organizacija dimnjačarskih pomoćnika.
Organizacija hotelsko-kafanskih i gostioničarskih radnika.
Organizacija privatnih namještenika.
Osječko trgovačko društvo.
Poljoprivredno udruženje.
Savez hrvatskih obrtnika, mjesna organizacija.
Savez proizvoditelja i veletrgovaca žestokih pića i ruma.
Srpska zanatlijska zadruga.
Udruga osječkih autotaksia.
Udruga uzgajača peradi, golubova i kunića.
Udruženje gostioničara, svratišta, kavanara i krčmara.
Udruženje graditelja.
Udruženje malotrgovaca.
Udruženje trgovaca i industrijalaca.
Udruženje trgovaca putnika, podružnica.

PALANKA (Dunavska)
Zanatlijsko udruženje.

PANČEVO (Beograd)
Gostioničarsko udruženje za srez pančevački.
Trgovačko udruženje za grad Pančevo.
Trgovačko udruženje za srez pančevački.
Zanatlijsko udruženje za grad Pančevo.
Zanatlijsko udruženje za srez pančevački.

PARABUĆ (Dunavska)
Zanatsko udruženje.

PARAĆIN (Moravska)
Zanatlijsko udruženje.

PAŠIĆEVO (Dunavska)
Zanatsko udruženje.

PEĆ (Zetska)
Okružna esnafska uprava.
Trgovačko udruženje.
Zanatlijsko udruženje.

PETRINJA (Savska)
Zadruga gostioničara, krčmara, svratištara i kavanara za grad Petrinju i kotar petrinjski.

PETROVAC (Moravska)
Zanatlijsko udruženje.

PETROVAC BOSANSKI (Vrbaska)
Zanatlijsko udruženje.

PIROT (Moravska)
Zanatlijsko udruženje.

PIVNICE (Dunavska)
Zanatsko udruženje.

PLEVLJE (Zetska)
Okružna esnafska uprava.
Trgovačko udruženje.
Zanatlijsko udruženje.

PODGORA (Primorska)
Društvo za unapređenje turizma.

PODGORICA (Zetska)
Trgovačko-industrijska i zanatska komora, Balšića 9. Tel. 76.
Udruženje trgovaca, Balšića 9.
Udruženje zanatlija, Balšica 9.

PODGRADINA (Primorska)
Ribarsko Udruženje.

PODUJEVO (Moravska)
Trgovačko udruženje.
Udruženje gostioničara, hotelijera, kafedžija i mehandžija.
Zanatlijski esnaf.
Zanatlijsko udruženje.

POPOVAC (Dunavska)
Zanatsko udruženje.

POŽAREVAC (Dunavska)
Zanatlijsko udruženje.

POŽEGA (Drinska)
Zanatlijsko udruženje.

PREŠEVO (Vardarska)
Trgovačko udruženje.
Zanatlijski esnaf.
Zanatlijsko udruženje.

PREVALJE (Dravska)
Zadruga gostilničarjev, krčmarjev, kavarnarjev, žganjetočnikov in izkuharjev.
Zadruga rokodelskih in sorodnih obrtov.

PRIBOJ (Zetska
Zanatlijski esnaf.
Zanatlijsko udruženje.

PRIJEDOR (Vrbaska)
Zanatlijsko udruženje.

PRIJEPOLJE (Zetska)
Okružna esnafska uprava.
Trgovačko udruženje.
Zanatlijsko udruženje.

PRILEP (Vardarska)
Trgovačko i industrijsko udruženje.
Zanatlijski esnaf.
Zanatlijsko udruženje.

PRIŠTINA (Vardarska)
Okružna esnafska uprava.
Trgovačko-industrijsko udruženje.
Udruženje gostioničara, hotelijera, kafedžija i mehandžija.
Zanatlijsko udruženje.

PRIZREN (Vardarska)
Okružna esnafska uprava.
Trgovačko-industrijsko udruženje.
Udruženje gostioničara, hotelijera, kafedžija i mehandžija.
Zanatlijsko udruženje.

PRNJAVOR (Vrbaska)
Trgovačko udruženje.
Zanatlijsko udruženje.

PROKUPLJE (Moravska)
Zanatlijsko udruženje.

PROZOR (Primorska)
Zanatlijsko udruženje.

PTUJ (Dravska)
Čevljarska obrtna zadruga.
Gremij trgovcev, Ptuj.
Krojaška obrtna zadruga.
Obrtna zadruga mizarjev in strugarjev.
Obrtna zadruga pekov.
Skupna zadruga rokodelskih obrtov.
Zadruga gostioničarjev, krčmarjev, kavarnarjev, žganjetočnikov, izkuharjev, odpravnikov ter automobilistov in posestnikov kopališč v Ptuju.
Zadruga kovinarskih obrtov in kolarjev.
Zadruga prostih in koncesijonalnih obrtov.

PTUJSKA GORA pri PTUJU (Dravska)
Trgovski gremij za okolico v sodnem okraju Ptujskem.

RAB (Primorska)
Društvo za unapređenje stranaca i poljepšavanje.

RAČA (Kragujevačka, Dunavska)
Zanatlijsko udruženje.

RADEČE (Dravska)
Kolektivna zadruga obrtnikov.

RADOVLJICA (Dravska)
Gremij trgovcev v Radovljici.
Zadruga čevljarjev za politični okraj Radovljica.
Zadruga gostilničarjev, kavarnarjev in žganjetočnikov v Radovljici.
Zadruga krojačev in krojačic za politični okraj Radovljica.

RAJEVOSELO (Drinska)
Savez hrvatskih obrtnika, mjesna organizacija.

RAŽANJ (Moravska)
Zanatlijsko udruženje.

REKOVAC (Moravska)
Zanatlijsko udruženje.

RESAN (Vardarska)
Zanatski esnaf.
Zanatlijsko udruženje.

RIBNICA (Dravska)
Gremij trgovcev za sodne okraje Ribnica in Velike Lašče ter občini Trava in Draga (Kočevski sodni okraj) v Ribnici.
Zadruga čevljarjev za sodne okraje Ribnica in Velike Lašče.
Zadruga gostilničarjev, krčmarjev, kavarnarjev, žganjetočnikov in iskuharjev za ribniški sodni okraj v Ribnici.
Zadruga kovinarjev za sodna okraja Ribnica in Velike Lašče.
Zadruga krojačev in krojačic za sodna okraja Ribnica in Velike Lašče.

RIĐICA (Dunavska)
Zanatsko udruženje.

ROGAŠKA SLATINA (Dravska)
Skupna obrtna zadruga v Rogaški Slatini.

ROGATEC (Dravska)
Gostilničarska obrtna zadruga za sodni okraj Rogatec.
Skupna obrtna zadruga, Rogatec.

ROGATICA (Drinska)
Zanatlijsko udruženje.

RUSKI KRSTUR (Dunavska)
Zanatsko udruženje.

SALAŠ (Moravska)
Zanatlijsko udruženje.

SANSKI MOST (Vrbaska)
Zanatlijsko udruženje.

SARAJEVO (Drinska)
Islamsko radničko i zanatlijsko udruženje »Hurijet«, Gornji Tabaci ulica.
Organizacija novčanih zavoda, Strossmayerova 10.
Savez zanatlijskih udruženja, Kralja Petra 12. Tel. 68.
Savez gostioničara, kavanara i hotelijera za B. i H., Kralja Petra 18.
Trgovačka i obrtnička komora za Bosnu i Hercegovinu. Tel. 1-95.
Trgovačko udruženje za grad Sarajevo, Strossmayerova ul.
Udruženje bojadisara, Kralja Petra 12. Tel. 68.
Udruženje brijača i vlasuljara, Kralja Petra 12. Tel. 68.
Udruženje dimnjačara, Kralja Petra 12. Tel. 68.
Udruženje državnih majstora, podcentralna uprava za B. i H., Loger Kralja Aleksandra.
Udruženje graditelja, Kralja Petra ul. 12.
Udruženje grafičara, Vojvode Stepe obala.
Udruženje industrijalaca i trgovaca drvetom za B. i H., Prestolonaslednika Petra 11.
Udruženje jugoslavenskih inžinjera i arhitekta, Musala trg 2. Tel. 96.
Udruženje kavanara »Dibek«, Kralja Petra 12.
Udruženje mesara, Kralja Petra 12. Tel. 68.
Udruženje pekara, Kralja Petra 12. Tel. 68.
Udruženje posjednika malih domaćih pilana.
Udruženje samostalnih i nesamostalnih zubotehničara, Vojvode Stepe obala 24.
Udruženje voćara i povrćara, Kolobara Han.
Zanatlijsko udruženje kovinarskih majstora, Kralja Petra 12. Tel. 68.

SEKIĆ (Dunavska)
Zanatsko udruženje.

SENTA (Dunavska)
Udruženje trgovaca i industrijalaca.
Zanatsko udruženje.

SENJ (Savska)
Ispostava ureda Zagrebačke komore za trgovinu, obrt i industriju u Senju. Tel. 25.

SEVNICA (Dravska)
Kolektivna zadruga obrtnikov v Sevnici.
Zadruga gostilničarjev in mesarjev v Sevnici.
Zadruga mlinarjev in žagarjev v Sevnici.

SILBAŠ (Dunavska)
Zanatsko udruženje.

SINJ (Primorska)
Društvo za poljepšavanje varoši Sinj.
Gostioničarsko-kavanarska zadruga.
Zanatlijska obrtna zadruga.

SJENICA (Zetska)
Zanatlijsko udruženje.

SKOPLJE (Vardarska)
Fond za podizanje trgovačko-industrijskog doma.
Industrijsko udruženje.
Okružna esnafska uprava, ul. Stojana Novakovića. Tel. 3-43.
Trgovačka omladina.
Trgovačko-industrijska komora. Tel. 75.
Trgovačko udruženje. Tel. 1-51.
Udruženje gostioničara, hotelijera, kafedžija i mehandžija, ul. Princa Đorđa 11.
Skopljanska produktna berza. Tel. 2-24.
Zanatlijsko udruženje.

SLOVENSKA BISTRICA (Dravska)
Gremij trgovcev za sodni okraj Slovenska Bistrica.
Skupna obrtna zadruga.
Zadruga gostilničarskih in krčmarskih obrti v Slovenski Bistrici.

SLOVENJGRADEC (Dravska)
Gostilničarska obrtna zadruga.
Gremij trgovcev za politični okraj Slovenjgradec in Prevalje.
Obrtna zadruga krojačev in čevljarjev.
Rokodelska obrtna zadruga v Slovenjgradcu.
Zadruga za proste in koncesionirane obrte v Slovenjgradcu.

SMEDEREVO (Dunavska)
Zanatlijsko udruženje.

SOKO BANJA (Moravska)
Zanatlijsko udruženje.

SOMBOR (Dunavska)
Somborska poljoprivredna berza, Wilsonov trg 3. Tel. 3-30, 3-31.
Udruženje trgovaca i industrijalaca.
Zanatsko udruženje.

SOPOT (Dunavska)
Zanatlijsko udruženje.

SPLIT (Primorska)
Društvo ovlaštenih graditelja u Dalmaciji, Sinjska 7. Tel. 1-55.
Društvo za saobraćaj putnika.
Jadranski hotelijerski savez.
Klub kapetana trgov. mornarice Jugoslavije.
Obrtna zadruga gostioničarsko-kavanarskih obrta, Bosanska 12.
Obrtna zadruga mesara i kobasičara, Radićev trg 3.
Obrtna zadruga krojača, krojačica i modistkinja, Domaldova 9.
Obrtna zadruga brijača i vlasuljara, Šubićeva 4.
Obrtna zadruga građevnih i njima srodnih obrta, Radićev trg 3.
Obrtna zadruga pekara i slastičara, Radićev trg 3.

Obrtna zadruga postolara, papučara i opančara, Radićev trg 3.
Organizacija hrvatskih obrtnika.
Primorski savez za saobraćaj putnika.
Pripomoćno društvo udruženja trgovaca.
Savez pomorskih radnika trgovačke mornarice.
Savez društava i institucija za unapređenje saobraćaja putnika u Dalmaciji.
Savez velikih industrija, Slavićeva 3. Tel. 1-04.
Trgovačka i obrtnička komora.
Udruženje drvodjelskih obrtnika.
Udruženje građevnih poduzetnika.
Udruženje kovinskih obrtnika.
Udruženje splitskih špeditera, Stari pazar 2. Tel. 15.
Udruženje trgovaca, Krešimirova 5. Tel. 4-55.
Zajednica drž. inžinjera i arhitekta.

SRBOBRAN (Dunavska)
Trgovačko udruženje.
Zanatsko udruženje.

SREBRENICA (Drinska)
Zanatsko udruženje.

SREDIŠČE ob Dravi (Dravska)
Skupna obrtniška zadruga.

SRPSKI MILETIĆ (Dunavska)
Zanatsko udruženje.

STANIŠIĆ (Dunavska)
Zanatsko udruženje.

STARIGRAD (Primorska)
Društvo za poljepšavanje i pošumljenje.

STARA KANJIŽA (Dunavska)
Udruženje trgovaca i industrijalaca.
Zanatsko udruženje.

STARA MORAVICA (Dunavska)
Zanatsko udruženje.

STARE ŠOVE (Dunavska)
Zanatsko udruženje.

STARI BEČEJ (Dunavska)
Trgovačko udruženje.
Zanatsko udruženje.

STARI FUTOG (Dunavska)
Zanatsko udruženje.

STARI SIVAC (Dunavska)
Udruženje trgovaca i industrijalaca.
Zanatsko udruženje.

STARI TRG pri LOŽU (Dravska)
Zadruga gostilničarjev, krčmarjev, kavarnarjev, žganjetočnikov, izkuharjev, mesarjev, prekazevalcev in klavcev drobne živine.

STEPOJEVAC (Dunavska)
Zanatlijsko udruženje.

STIČNA, DOLENSKO (Dravska)
Skupna zadruga obrtnikov sodnega okraja Višnja gora.

STOLAC (Primorska)
Srpsko zanatlijsko udruženje.

STRUGA (Vardarska)
Zanatlijsko udruženje.

STRUMICA (Vardarska)
Zanatlijsko udruženje.
Trgovačko industrijsko udruženje.
Udruženje gostioničara, hotelijera mehandžija i kafedžija.
Zanatlijski esnaf.

SUBOTICA (Dunavska)
Radnička komora, povereništvo Subotica, Ivana Antunovića ul. 11 Tel. 6-57.
Savez gornjo-bačkih industrijalaca. Tel. 3-02.
Subotičko zanatlijsko udruženje, Trumbićeva 8. Tel. 1-70.
Udruženje gostioničara.
Udruženje samostalnih zanatlija i građana. Tel. 2-35.
Udruženje gornjobačkih trgovaca kolonijal. robom.
Udruženje trgovaca i industrijalaca. Tel. 3-02.
Zadruga subotičkih malih zanatlija, Sokolska 10.

SUKOŠAN (Primorska)
Društvo za unapređenje turizma »Zlatna luka«.

SURDULICA (Vardarska)
Zanatlijsko udruženje.

SUŠAK (Savska)
Ispostava ureda Zagrebačke komore za trgovinu, obrt i industriju na Sušaku. Tel. 2-28.
Privredno vijeće, Jelačićev trg 9. Tel. 2-07.
Savez trgovaca, Jelačićev trg 1. Tel. 2-07.
Savez za unapređenje turizma.
Savez industrijalaca i trgovaca drvom, Jelačićev trg. Tel. 2-07.
Sresko udruženje gostioničara i kavanara, Jelačićev trg. Tel. 44.
Udruženje špeditera Kraljevine Jugoslavije, sekcija Sušak.
Udruženie domaće šumske industrije, Dravske i Savske banovine, Kačićevo šetalište. Tel. 20.

SV. JURIJ ob južni železnici (Dravska)
Gostilničarska obrtna zadruga.

SV. LENART (Dravska)
Gremij trgovcev za sodni okraj Sv. Lenart v Slov. Goricah.
Obrtna zadruga mlinarjev in žagarjev.
Skupna obrtna zadruga pri Sv. Lenartu v Slov. goricah.

SV. LOVRENC nad MARIBOROM (Dravska)
Skupna obrtna zadruga, Sv. Lovrenc nad Mariborom.

SV. NIKOLA (Vardarska)
Trgovačko udruženje.
Zanatlijski esnaf.
Zanatlijsko udruženje.

SVILAJNAC (Moravska)
Zanatlijsko udruženje.

SVRLJIG (Moravska)
Zanatlijsko udruženje.

ŠABAC (Drinska)
Zanatlijsko udruženje.

ŠAMAC BOSANSKI (Drinska)
Zanatsko udruženje.

ŠIBENIK (Primorska)
Društvo za saobraćaj putnika.
Društvo vinogradara u šibeničkom srezu.

ŠKOFJA LOKA (Dravska)
Zadruga gostilničarjev, krčmarjev, žganjetočnikov in izkuharjev v Škofji Loki.
Zadruga krojačev in krojačic v Škofji Loki.
Zadruga rokodelskih in sorodnih obrtov v Škofji Loki.

ŠMARJE pri JELŠAH (Dravska)
Gostilničarska in obrtna zadruga za sodni okraj Šmarje pri Jelšah.
Skupna obrtna zadruga v Šmarju pri Jelšah.

ŠOŠTANJ (Dravska)
Gostilničarska obrtna zadruga.
Obrtna zadruga oblačilnih strok za Šoštanjski okraj.
Skupna obrtna zadruga v Šoštanju.
Zadruga lesnih, kovinarskih in sorodnih strok za šoštanjski okraj.

ŠTIP (Vardarska)
Okružna esnafska uprava.
Trgovačko udruženje.
Udruženje gostioničara, hotelijera, kafedžija i mehandžija.
Zanatlijsko udruženje.

ŠT. VID nad LJUBLJANO (Dravska)
Obrtna zadruga lesnih strok.

ŠT. VID pri LUKOVICI (Dravska)
Zadruga gostilničarjev, mlinarjev in žagarjev za sodni okraj brdski.

TEMERIN (Dunavska)
Zanatsko udruženje.

TEŠLIĆ (Vrbaska)
Zanatsko udruženje.

TEŠANJ (Vrbaska)
Mjesna organizacija saveza hrvatskih obrtnika.
Trgovačko udruženje.

TETOVO (Vardarska)
Okružna esnafska uprava.
Trgovačka omladina.
Trgovačko-industrijsko udruženje.
Udruženje gostioničara, hotelijera, kafedžija i mehandžija.
Zanatlijsko udruženje.

TEZNO pri MARIBORU (Dravska)
Skupna zadruga okrožja Maribor.

TITEL (Dunavska)
Udruženje trgovaca i industrijalaca.
Zanatsko udruženje.

TORŽA (Dunavska)
Zanatsko udruženje.

TOVARIŠEVO (Dunavska)
Zanatsko udruženje.

TRAVNIK (Drinska)
Trgovačko udruženje.
Zanatsko udruženje.

TRBOVLJE (Dravska)
Zadruga gostilničarskih obrti.
Zadruga krojačev in krojačic za srez Laško.

TREBINJE (Zetska)
Trgovačko udruženje.
Zanatsko udruženje.

TRGOVIŠTE
Trgovačko udruženje.

TRSTENIK (Moravska)
Zanatlijsko udruženje.

TRŽIČ (Dravska)
Zadruga čevljarjev za sodni okraj Tržič.
Zadruga gostilničarjev, krčmarjev, kavarnarjev, žganjetočnikov, izkuharjev za sodni okraj Tržič v Tržiču.
Zadruga rokodelskih obrtov za sodni okraj Tržič.

TURIJA (Dunavska)
Zanatsko udruženje.

TURNIŠČE (Dravska)
Strokovna zadruga čevljarskih mojstrov v Turnišču.

TUZLA (Drinska)
Muslimansko zanatlijsko udruženje »Senat«.
Udruženje gostioničara i kavanara za Tuzlansku oblast.
Udruženje zanatlija.

UB (Drinska)
Zanatlijsko udruženje.

UROŠEVAC (Vardarska)
Trgovačko udruženje.
Zanatlijsko udruženje.

UŽICE (Drinska)
Zanatlijsko udruženje.

VAJSKA (Dunavska)
Zanatsko udruženje.

VALJEVO (Drinska)
Zanatlijsko udruženje.

VARAŽDIN (Savska)
Trgovačka zadruga.

VARVARIN (Moravska)
Zanatlijsko udruženje.

VELES (Vardarska)
Trgovačko-industrijsko udruženje.
Udruženje gostioničara, hotelijera, kafedžija i mehandžija.
Zanatlijski esnaf.
Zanatlijsko udruženje.

VELIKA KIKINDA (Dunavska)
Gostioničarsko udruženje.
Trgovačko udruženje.
Zanatlijsko udruženje.

VELIKA NEDELJA (Dravska)
Skupna obrtna zadruga pri Veliki Nedelji.

VELIKE LAŠČE (Dravska)
Kolektivna obrtna zadruga.
Zadruga gostilničarjev, krčmarjev, kavarnarjev, žganjetočnikov in izkuharjev za Velikolaški sodni okraj v Velikih Laščah.

VELIKI BEČKEREK (Dunavska)
Banatska trgovačko-industrijska i zanatska komora. Tel. 1-85. T. adr.: Trgkomora.
Gostioničarsko udruženje.
Trgovačko udruženje.
Zanatlijsko udruženje.

VELIKO GRADIŠTE (Dunavska)
Zanatlijsko udruženje.

VELIKO ORAŠJE (Dunavska)
Zanatlijsko udruženje.

VEPROVAC (Dunavska)
Zanatlijsko udruženje.

VISOKO (Drinska)
Zanatlijsko udruženje.

VIŠEGRAD (Drinska)
Trgovačko udruženje.
Zanatlijsko udruženje.

VLADIČIN HAN (Vardarska)
Zanatlijsko udruženje.

VLASNICA (Drinska)
Zanatlijsko udruženje.

VLASOTINCI (Vardarska)
Zanatlijsko udruženje.

VOJNIK pri CELJU (Dravska)
Gostilničarska obrtna zadruga.

VRANJE (Vardarska)
Zanatlijsko udruženje.

VRANSKO pri CELJU (Dravska)
Gostilničarska obrtna zadruga za sodni okraj Vransko.
Obrtna zadruga oblačilnih strok.
Zadruga prostih in koncesijoniranih obrtov za vranski okraj.

VRGORAC (Primorska)
Udruženje sadioca duhana u makarskom i metkovskom srezu.

VRHNIKA (Dravska)
Zadruga gostilničarjev, krčmarjev, kavanarjev, žganjetočnikov in izkuharjev za sodni okraj Vrhnika na Vrhniki.
Zadruga rokodelskih in dopuščenih obrtov na Vrhniki.

VRŠAC (Dravska)
Gostioničarsko udruženje.
Trgovačko udruženje.
Zanatlijsko udruženje.

VUČITRN (Moravska)
Trgovačko udruženje.
Zanatlijsko udruženje.

VUHRED (Dravska)
Obrtna zadruga oblačilnih strok za marenberski sodni okraj.

ZAGORJE (Dravska)
Zadruga gostilničarjev, krčmarjev, žganjetočnikov in izkuharjev za okraje Zagorje, Aržiše in Kotredeš v Zagorju.
Zadruga krojačev in krojačic za sodni okraj Litija.
Zadruga rokodelskih in sorodnih obrtov.

ZAGREB (Savska)
Društvo hrv. samostalnih zubotehničara, Nikolićeva 5. Tel. 59-83, 79-83.
Društvo trgovaca živežnom i mješovitom robom, Smičiklasova 21. Tel. 77-68.
Društvo trg. putnika i mjesnih zastupnika, Deželićeva 36.
Gremij ovl. mešetara zagrebačke burze za robu i vrednote, Palača burze. Tel. 64-55.
Jugosl. savez mlinova, Palača Burze. Tel. 48-70, 51-85.
Jugoslavensko društvo za zaštitu vjerovnika, Amruševa 1. Tel. 45-88.
Klub knjižara, Ilica 30. Tel. 40-31.
Komora za trgovinu, obrt i industriju, Wilsonov trg 2. Tel. 30-36, 35-35, 30-37, 30-38. 30-39. T. adr.: Toikomora.
»Merkur« društvo trg. i priv. namještenika Jugoslavije, Berkovićeva 1, 3. Tel. 63-58, 63-59. T. adr.: Merkur.
Mjesni savez osiguravajućih društava Kraljevine Jugoslavije, Masarykova 1. Tel. 31-57.
Organizacija elektrotehničara, Bogovićeva 9. Tel. 37-26.
Savez autobusnih poduzetnika Savske banovine, Frankopanska 13. Tel. 75-01.
Savez bioskopa kraljevine Jugoslavije, Samostanska 3. Tel. 60-80.
Savez bojadisara i kemičkih čistiona odijela, Ilica 50. Tel. 49-84.
Savez draguljarskih i urarskih veletrgovaca i proizvoditelja, Pavla Radića 16/I. Tel. 26-09.
Savez električnih centrala Savske banovine, Marovska ulica 10. Tel. 28-91.
Savez električnih zanatlija, Berislavićeva 3.
Savez gradevinarskih poduzetnika, Mažuranićev trg 4. Tel. 65-42.
Savez maloprodavaca Kraljevine Jugoslavije, Maksimirska 11. Tel. 66-14.
Savez hrvatskih mesarskih i kobasičarskih obrtnika, Vlaška 72c. Tel. 28-24.
Savez hrvatskih obrtnika, Berislavićeva 6/I. Tel. 41-52.
Savez hrv. vinogradara, Zagreb (palača burze). Tel. 64-53.
Savez industrijalaca i trgovaca šumskih proizvoda Kraljevine Jugoslavije, Palača burze. Tel. 83-23.
Savez majstora zidara, Petrašićeva 15. Tel. 77-91.
Savez novčanih i osiguravajućih zavoda kraljevine Jugoslavije, Trg Waschingtona 1. Tel. 34-02.
Savez pekarskih i slastičarskih obrtnika savske banovine, Krajiška 40. Tel. 50-98.
Savez postolarskih, čizmarskih i opančarskih obrtnika, Hrvatske, Slavonije i Međumurja, Preradovićeva 12. Tel. 28-43.
Savez samoupravnih štedionica u kralj Jugoslaviji, Jelačićev trg 10a Gradska štedionica. Tel. 22-22.
Savez trgovaca automobila Kraljevine Jugoslavije, Zrinjski trg 19. Tel. 22-01.
Savez trgovaca Savske banovine, Martićeva 2. Tel. 32-98.
Savez tvorničara octa, Martićeva 21. Tel. 53-88.
Savez udruženja dimnjičarskih majstora kraljevine Jugoslavije, Kumičićeva 4/III. Tel. 53-21.
Savez udruženja grafičkih poduzeća u Jugoslaviji, Gundulićeva 26/I. Tel. 50-69.
Savez veletrgovaca sjemenjem, Praška 40. Tel. 50-89.
Savez zanatskih organizacija, Krajiška 10. Tel. 50-98.
Trgovački dom, Jurišićeva 1. Tel. 54-88 i 54-89.
Udruga brijačkih i vlasuljarskih obrtnika, Gajeva 25.
Udruga organiziranih povrćara i vrt-

ljara za Hrvatsku i Slavoniju, Borongajska c. 39.
Udruženje fabrikanata bonbona i čokolade, Branimirova 29. Tel. 68-76.
Udruženje gostioničara (ugostiteljskih obrta) Savske banovine, Nikolićeva 10/II. Tel. 26-97.
Udruženje graditelja Kraljevine Jugoslavije, centrala i sekcija Mažuranićev trg 4. Tel. 65-42. sekcije: Beograd — Zemun, Ljubljana, Osijek, Sarajevo, Split, Sušak, Sombor, Maribor.
Udruženje hrv. i slav. dimnjičara. Lenucijeva 8. Tel. 82-56.
Udruženje dimnjačarskih majstora Savske banovine, Kaptol 5/I. Tel. 53-21.
Udruženje izvoznika, pododbor, Račkoga 1. Tel. 32-98.
Udruženje izvoznika jaja i žive perади Kraljevine Jugoslavije, Tomislavov trg 6. Tel. 38-34.
Udruženje jugosl. samostalnih nezavisnih zubotehničara, Nikolićeva 15/II.
Udruženje prodavaoca duhana Savske banovine, Masarykova 10.
Udruženje špeditera Kraljevine Jugoslavije, Gundulićeva 2. Tel. 54-93. 27-71.
Udruženje trgovaca putnika Kraljevine Jugoslavije, Zrinjski trg 3. Tel. 29-37.
Udruženje trgovaca sajmara manufakturnom, kratkom, pletenom i galanterijskom robom Savske banovine, Martićeva 18.
Udruženje vinarsko-rakijskih radnja, bufeta i bodega, Palača burze. Tel. 64-53.
Udruženje zagrebačkih piljara i trgovaca na javnim tržištima, Vlaška ul. 14.
Udruženje vozarskih obrtnika u gradu Zagrebu, Livadićeva 33.
Zadruga umjetnih vrtljarskih obrtnika za Hrvatsku i Slavoniju, Maksimirska 111.
Zagrebačka burza za robu i vrednote, Trg g. Washingtona 1. Tel. 64-52, 64-53, 64-55, 64-51, 64-54. T. adr.: Burza.
Zagrebačko obrtno društvo autotaksa, Šoštarićeva ulica 10. Tel. 72-27.
Zagrebačko udruženje mesarskih obrtnika, Vlaška 72c. Tel. 28-24.
Zemaljski savez industrijalaca, Trg g. Washingtona 2 .Tel. 48-70, 51-85.

ZAJEČAR (Moravska)
Zanatlijsko udruženje.

ZAVIDOVIĆI (Drinska)
Trgovačko udruženje.

ZENICA (Drinska)
Zanatlijsko udruženje.

ZG. POLSKAVA (Dravska)
Zadruga mlinarjev in žagarjev v sodnem okraju Slov. Bistrica.

ZLARIN (Primorska)
Društvo za promet stranaca i poljepšavanje mjesta.

ZMAJEVAC (Dunavska)
Zanatsko udruženje.

ZVORNIK (Drinska)
Udruženje Srba zanatlija.

ŽABALJ (Dunavska)
Trgovačko udruženje.
Zanatsko udruženje.

ŽABARI (Drinska)
Trgovačko udruženje.
Zanatlijski esnaf.

ŽABARE (Dunavska)
Zanatlijsko udruženje.

ŽAGUBICA
Zanatlijsko udruženje.

ŽALEC (Dravska)
Rokodelska obrtna zadruga.
Zadruga gostilničarjev v Žalcu.
Zadruga prostih in koncesijoniranih obrtov.

ŽELEZNIKI, ž. st. ŠKOFJA LOKA (Dravska)
Zadruga gostilničarjev, krčmarjev, kavarnarjev, žganjetočnikov in izkuharjev v Železnikih.
Zadruga rokodeskih in sorodnih obrtov izvzemši krojačev v Železnikih.

ŽIRI pri LOGATCU (Dravska)
Strokovna zadruga čevljarjev v Žireh.
Zadruga gostilničarjev, krčmarjev, kavarnarjev, žganjetočnikov, izkuharjev, mesarjev in klavcev drobne živine.
Zadruga rokodelskih in dopuščenih obrtov.

ŽUŽEMBERK (Dravska)
Čevljarska zadruga za sodni okraj Žužemberk.

OBRANIČKI SUDOVI

Tribunals d'arbitres — Schiedsgerichte — Courts of arbitration — Giudizi arbitrali

BEOGRAD
Stalni izabrani sud Trgovačke Komore, Topličin Venac 4. Tel. 25-096

DUBROVNIK (Zetska)
Obranički sud Trgovačko obrtničke Komore u Dubrovniku. Tel. 42.

LJUBLJANA (Dravska)
Rasodišče Zbornice za trgovino, obrt in industrijo v Ljubljani, Beethovnova ul. 10.

NOVI SAD (Dunavska)
Izbrani sud trgovačko-industrijske i zanatske komore, Vojvođanska 1. Tel. 20-14.
Izbrani sud novosadske produktne i efektne berze, Palata berze. Tel. 20-76, 23-58, 25-61.

OSIJEK (Savska)
Obranički sud Udruženja trgovaca i industrijalaca, I. Jägerova ul. 7. Tel. 6-68.

SARAJEVO (Drinska)
Obranički sud Trgovačke i obrtničke komore.

SPLIT (Primorska)
Obranički sud Trgovačke i obrtničke komore.

SUBOTICA (Dunavska)
Izbrani sud zanatskog udruženja, Trumbićeva 8. Tel. 1-70.

VELIKI BEČKEREK (Dunavska)
Izbrani sud banatske trgovačko-industrijske i zanatske komore. Tel. 1-85. T. adr.: Trgkomora.

ZAGREB (Savska)
Obranički sud Komore za trgovinu, obrt i industriju, Wilsonov trg 2/II. Tel. 30-35, 30-36, 30-37, 30-38, 30-39.
Obranički sud Trgovačkog doma u Zagrebu, Jurišićeva 1. Tel. 54-89.
Obranički sud zagrebačke burze za robu i vrijednote, Trg Burze. Tel. 64-51.

Zadrugarstvo

Coopératives — Genossenschaften — Cooperative associations — Organizzazioni cooperative

CENTRALNE ZADRUŽNE ORGANIZACIJE

Organisations coopératives centrales — Zentrale Genossenschaftsorganisationen — Central co-operative organisations — Organizzazioni cooperative centrali

BEOGRAD
Glavni zadružni savez u kraljevini Jugoslaviji, Vrhovna centralna zadružna organizacija za celu državu, Frankopanova br. 15. Poštanski fah 46. Tel. 25-160, 27-722. T. adr.: Svesavez.
Glavni savez srpskih zemljoradničkih zadruga, Frankopanova 15. Tel. 26-541, 26-542, 26-543, 26-544. T. adr.: Glavsavez. Filijale: Novi Sad — Kralja Petra 20/I. Zagreb — Berislavićeva 10. Skoplje — Hilendarska 4.
Glavni savez zanatskih zadruga, Pašićeva 8.
Savez nabavljačkih zadruga državnih službenika, Poenkareova 21. Tel. 21-929, 21-930.
Savez zdravstvenih zadruga, Skerlićeva 24. Tel. 22-329.

LJUBLJANA (Dravska)
Zadružna zveza, Tel. 20-21. T. adr.: Zadružna zveza.
Zveza slovenskih zadrug, Pražakova 11. Tel. 25-75.
Zveza gospodarskih zadrug za Jugoslavijo, Žibertova 27. Tel. 21-78.

NOVI SAD (Dunavska)
Savez srpskih zemljoradničkih zadruga, Grčko-školska 10. Tel. 23-29. T. adr.: Zemsavez.
Zemljoradnička centralna kreditna zadruga, Cara Lazara 7. Tel. 25-24, 28-89. T. adr.: Centralkasa.
Savez agrarnih zajednica, Temerinska 68. Tel. 25-25. T. adr.: Savagrar.

Središnji savez čehoslovačkih zemljoradničkih zadruga, Željeznička 4. Tel. 30-73. T. adr.: Čehoslovsavez.

OSIJEK (Savska)
Savez agrarnih zajednica, Jelačićev trg 23. Tel. 3-72.

SARAJEVO (Drinska)
Savez hrvatskih seljačkih zadruga, Aleksandrova 38. Tel. 8-01. T. adr.: Savez.
Savez srpskih zemljoradničkih zadruga, Sime Milutinovića 6. Tel. 2-03. T. adr.: Srbsavez.

SKOPLJE (Vardarska)
Savez agrarnih zadruga, Princa Đorđa 36. Tel. 61.

SPLIT (Primorska)
Zadružni savez, Sokolska 4. Tel. 74.
Zadružna matica.

VELIKI BEČKEREK (Dunavska)
Savez agrarnih zajednica, Cara Dušana 6. Tel. 2-98. T. adr.: Savagrar.

ZAGREB (Savska)
Hrvatsko gospodarsko društvo kao središnja zadruga, Branimirova 41. Tel. 42-91. T. adr.: Gospodarsko.
Središnji savez hrvatskih seljačkih zadruga, Štrosmajerov trg 12. Tel. 37-14, 28-77. T. adr.: Zadrugar.
Zadružna sveza, Trg Kralja Tomislava 21. Tel. 21-09. T. adr.: Svezadružna.

GLAVNE (SREDIŠNE) ZADRUGE

— Hauptgenossenschaftszentralen Principales coopératives centrales Principal cooperative bead - offices — Cooperative centrali principali

BEOGRAD
Glavna zemljoradnička nabavljačka zadruga, Frankopanova 15. Tel. 26-541, 26-542, 26-543, 26-544.
Glavna vinogradarska zadruga, Frankopanova 15. Tel. 26-541, 26-542, 26-543, 26-544.

KRANJ (Dravska)
Zveza živinorejskih celekcijskih zadrug.

LJUBLJANA (Dravska)
»Ekonom« Štedišnja gospodarska zadruga. Tel. 25-06. T. adr.: Ekonom.
Gospodarska zveza 28-64. T. adr.: Gospodarska.
Csrednje mlekarne, Majstorova 10. Tel. 24-46. T. adr.: Mlekarne.
Zveza stavbnih zadrug.

NOVI SAD (Dunavska)
»Agrarija« zemljoradnička središnja zadruga, Cara Lazara 7. Tel. 26-23, 30-09. T. adr.: Agrarija.
»Avis«, Središnja zadruga za živinarstvo, Cara Lazara 7. Tel. 30-29. T. adr.: Avis.
Središnja zadruga za svinjogojstvo, Cara Lazara 7. Tel. 30-05. T. adr.: Svinjogojstvo.
»Selektor«, Savez nemačkih odgajivačkih zadruga kraljevine Jugoslavije, Cara Lazara 7. Tel. 30-29. T. adr.: Selektor.
Središnja zadruga zemljoradničkih Zdravstvenih zadruga, Cara Lazara 7, T. adr.: Zevoge.

SPLIT (Primorska)
»Faros«, centrala ružmarinskih zadruga.
Centrala uljarskih zadruga, Bana Jelačića 3.
Centrala ribarskih zadruga Bana Jelačića 3.
Centrala vinarskih zadruga, Sokolska 4. Tel. 74, 4-80.
Centrala potrošačkih zadruga, Sokolska 4. Tel. 74.
Gospodarska matica.
Zadružna poljodelska poslovnica, Tel. 23. T. adr.: Poljodelska.

ZAGREB (Savska)
»Samopomoć« centralna seljačka mlekarska zadruga, Šenoina 30.
Zadružna gospodarska sveza, Trg Kralja Tomislava 21.

PROIZVODNE (PRERAĐIVAČKE, PRERAĐIVAČKO-PRODAJNE) MESNE ZADRUGE

Coopérative slocales de production (industrielles et commerciales) — Lokale Produktionsgenossenschaften (für Verarbeitung und Verkauf) — Local co-operative associations for production and sale Cooperative locali di produzione (industriali ed industriali e commerciali)

MLEKARSKE I SIRARSKE ZADRUGE

Coopératives d' industrie laitière et fromagère — Genossenschaften für Milch - und Käseerzeugung — Dairy -farming cooperative associations (milk and cheese) — Cooperative per l' industrie del latte e del formaggio

BANJA LUKA (Vrbaska)
Mlekarska zadruga. »Biserka«.

BEGUNJE pri LESCAH (Dravska)
Mlekarska zadruga.

BLED (Dravska)
Mlekarska in sirarska zadruga.

BREZOVICA (sr. Ljubljana, Dravska)
Mlekarska zadruga.

BOHINJSKA BISTRICA (Dravska)
Mlekarska zadruga.

BRESTAČA (Novska, Savska)
Mlekarska zadruga.

CERKLJE pri KRANJU (Dravska)
Mlekarska zadruga.

ČAČAK (Drinska)
Čačanska zemljoradnička mlekarska zadruga.

ČALMA (Dunavska)
Čalmanska mlekarska zadruga.

ČEMINAC (Dunavska)
Zemljoradnička mlekarska zadruga.

ČRNA pri PREVALJAH (Dravska)
Mlekarska zadruga.

ČRNOMELJ (Dravska)
Mlekarska zadruga.

DICMO (Sinj, Primorska)
Mlekarska zadruga.

DOBRAVA pri LJUBLJANI (Dravska)
Mlekarska zadruga.

DOBRNJIČ (Novo Mesto, Dravska)
Mlekarska zadruga.

DOLSKO (Ljubljana, Dravska)
Mlekarska zadruga.

DOVJE (Radovljica, Dravska)
Mlekarna zadruga.

GOR. LISIČJE (Vardarska)
Mlekarska zadruga.

GUŠTANJ (Dravska)
Mlekarna.

HORJUL (Ljubljana, Dravska)
Mlekarska zadruga.

HRAŠE pri LESCAH (Dravska)
Sirarska zadruga.

ILIDŽA (Drinska)
Srpska zemljoradnička mlekarska zadruga.

IZLAKE (Dravska)
Mlekarska zadruga.

KOMENDA (sr. Kamnik, Dravska)
Mlekarska zadruga.

KOPRIVNIK (Radovljica, Dravska)
Mlekarska zadruga.

KOSTANJEVICA (sr. Krško, Dravska)
Mlekarska zadruga.

KOŠEVA (sr. Sarajevo, Drinska)
Srpska mlekarska zadruga.

KOZARAC (sr. Darda, Dunavska)
Zemljoradnička mlekarska zadruga.

LEPOVICA (sr. Dugo-Selo, Savska)
Mlekarska zadruga.

LESIČNO, PILŠTANJ (Dravska)
Mlekarska zadruga.

LOGATEC (Dravska)
Mlekarska in sirarska zadruga.

LOVAS (Savska)
Mlekarska zadruga.

MANDALJENA, pošta MILINI ŽUPE (Zetska)
Mlekarska zadruga.

MANĐELOS, pošta SR. MITROVICA (Dunavska)
Zemljoradnička mlekarska zadruga.

MASLOVAČKI KRIVALJ (sr. Kutina, Savska)
Mlekarska zadruga.

MEDVODE-SVETIJE (Dravska)
Mlekarska zadruga.

MIHOVLJAN, pošta ČAKOVEC (Savska)
Mlekarska zadruga.

NAKLO (Dravska)
Mlekarska zadruga.

NOVI SAD (Dunavska)
Centralna mlekarska zadruga.

PETLOVAC, pošta BELI MANASTIR (Dunavska)
Zemljarodnička mlekarska zadruga.

PODHOM, pošta GORJE (Dravska)
Mlekarska zadruga.

PODKOREN, pošta KRANJSKA GORA (Dravska)
Mlekarska zadruga.

PONIKVA (Dravska)
Zadružna mlekarna.

POŽAREVAC (Dunavska)
Požarevačka mlekarska zadruga.

PREVOJE (sr. Kamnik, Dravska)
Mlekarska zadruga.

PUTINCI (Dunavska)
Mlekarska zadruga.

RADOMLJE (Dravska)
Mlekarska zadruga.

RAJLOVAC, pošta SARAJEVO (Drinska)
Srpska mlekarska zadruga.

RATEČE—PLANICA (sr. Radovljica, Dravska)
Mlekarska zadruga.

REPOVCI, pošta BRADINE (Primorska)
Mlekarska zadruga »Lisin«, Repovci, srez Konjic.

RIBNO pri BLEDU (Dravska)
Mlekarska zadruga.

ROVA, pošta RADOMLJE (Dravska)
Mlekarska zadruga.

ROVTE (Dravska)
Mlekarska zadruga.

SATNICA, pošta PETRIJEVCI (Savska)
Mlekarska zadruga.

SEMIZOVAC (sr. Sarajevo, Drinska)
Srpska mlekarska zadruga.

SELO pri BLEDU (Dravska)
Sirarska zadruga.

SILBA (Primorska)
Mlekarska zadruga, Silba, srez Preko.

SKARNIČNA, pošta VODICE na LJUBLJANO (Dravska)
Mlekarska zadruga, Skaručna, srez Kamnik.

SLAVINJA pošta CARIBROD (Moravska)
Slavinska zemljoradnička mlekarska zadruga, Slavinja, srez Caribrodski.

SLOVENJGRADEC (Dravska)
Mlekarska zadruga.

SMILJAN (Savska)
Lička zadružna mlekara.

SREDNJA VAS (Dravska)
Mlekarska zadruga.

STARA FUŽINA (sr. Radovljica, Dravska)
Sirarska zadruga.

STUP, pošta ILIDŽA (Drinska)
Mlekarska zadruga.

SV. LOVRENZ na DRAVSKEM POLJU (Dravska)
Mlekarska zadruga.

ŠAŠINOVEC, pošta KAŠINA (Savska)
Mlekarska zadruga, Šašinovec, srez Sv. Ivan Zelina.

ŠENČUR pri KRANJU (Dravska)
Mlekarska zadruga.

ŠKOFJA LOKA (Dravska)
Mlekarska zadruga.

ŠMARCA, pošta KAMNIK (Dravska)
Mlekarska zadruga.

ŠT. GOTARD, pošta TROJANE (Dravska)
Mlekarska zadruga.

ŠT. RUPERT, pošta ŠT. RUPERT pri MOKRONOGU (Dravska)
Mlekarska zadruga.

ŠULJAM pošta GRGUREVCI (Dunavska)
Zemljoradnička mlekarska zadruga.

TANČA GORA, pošta DRAGATUŠ (Dravska)
Mlekarska zadruga.

VISOKO (sr. Kranj, Dravska)
Mlekarska zadruga.

VISOKO (Drinska)
Prva mlekarska zadruga.

VODICE (sr. Kamnik, Dravska)
Mlekarska zadruga.

VOGANJ, pošta RUMA (Dunavska)
Zemljoradnička mlekarska zadruga.

VRHNIKA (Dravska)
Mlekarska zadruga.

ZAGOR (sr. Sarajevo, Drinska)
Mlekarska zadruga.

ZEMUN (Beograd)
Sremska zemljoradnička mlekarska zadruga.

ŽABNICA (sr. Kranj, Dravska)
Mlekarska zadruga.

ŽAGUBICA (Moravska)
Žagubička zemljoradnička mlekarska zadruga.

ŽITARSKE ZADRUGE

Coopératives de blé — Genossenschaften für Getreidebau — Cooperative associations for the cultivation of grain — Cooperative granarie

BADNJEVAC, pošta BATOČINA (Dunavska)
Badnjevačka zemljoradnička žitarska zadruga.

BANATSKO ARANĐELOVO (Dunavska)
II Zemljoradnička žitarska zadruga.

BIJELJINA (Drinska)
Žitarska zadruga.

BOSANSKA GRADIŠKA (Vrbaska)
Žitarska zadruga.

BOSANSKI ŠAMAC (Drinska)
Žitarska zadruga.

DERVENTA (Vrbaska)
Žitarska zadruga.

DESIMIROVAC, pošta KRAGUJEVAC, (Dunavska)
Desimirovačka zemljoradnička žitarska zadruga.

DONJI MIHOLJAC (Savska)
Žitarska zadruga.

ĐURĐEVAC (Savska)
Žitarska zadruga.

IZBIŠTE (Dunavska)
Izbiška zemljoradnička žitarska zadruga.

KOZLUK, pošta ZVORNIK (Drinska)
Zemljoradnička žitarska zadruga.

KUMANOVO (Vardarska)
Kumanovska žitarska zadruga.

LAZAREVAC (Dunavska)
Lazarevačka zemljoradnička žitarska zadruga.

LIPOVAC (Dunavska)
Žitarska zadruga.

MARIOLANA (Dunavska)
Mariolanska zamljoradnička žitarska zadruga.

MELENCI, pošta KUMANE (Dunavska)
Melenačka zemljoradnička žitarska zadruga.

MIKLUŠEVCI, pošta ČAKOVCI (Savska)
Žitarska zadruga.

NOVA GRADIŠKA (Savska)
Žitarska zadruga.

OBILIĆEVO, pošta NOVA KANJIŽA (Dunavska)
Obilićevska zamljoradnička žitarska zadruga.

OBRENOVAC (Drinska)
Obrenovačka zemljoradnička žitarska zadruga.

PALIKURA, pošta GRADAC (Vardarska)
Tikveška žitarska zadruga.

PETROVAC (sr. mlavski, Moravska)
I .Mlavska zemljoradnička žitarska zadruga.

PODGORAČ (Savska)
Žitarska zadruga.

POPOVIĆ, pošta SOPOT (Dunavska)
Popovićska zemljoradnička žitarska zadruga.

POŽAREVAC (Dunavska)
»Stig« zemljoradnička žitarska zazadruga.

PRIŠTINA (Vardarska)
Kosovska žitarska zadruga.

PRNJAVOR, pošta ŠABAC (Drinska)
Prnjavorska zemljoradnička žitarska

zadruga.

RAČA KRAGUJEVAČKA (Dunavska)
Lepenička zemljoradnička žitarska zadruga.

RAJKOVIĆ (sr. Valjevski, Drinska)
Kolubarska sreska zemljoradnička žitarska zadruga.

RESNIK, pošta KRAGUJEVAC (Dunavska)
Resnička zemljoradnička žitarska zadruga,

RUMA (Dunavska)
Rumska sreska zemljoradnička žitarska zadruga.

SANSKI MOST (Vrbaska)
Žitarska zadruga.

SLAKOVCI (Drinska)
Žitarska zadruga.

ŠID (Dunavska)
Žitarska zadruga.

UMKA (Dunavska)
II. Posavska zadružna žitnica.

UŠĆE, pošta OBRENOVAC (Drinska)
I. Posavska zemljoradnička žitarska zadruga.

VRPOLJE (Savska)
Žitarska zadruga.

ŽUPANJA (Savska)
Gospodarsko društvo kao žitarska zadruga.

PIRINČARSKE ZADRUGE

Coopératives de culture de riz — Genossenschaften für Reisbau — Cooperative associations for the cultivation of rice — Cooperative per la cultura del riso

KOČANE (Vardarska)
Kočanska zadruga za unapređenje pirinča.

VINARSKO-VINOGRADARSKE I PODRUMARSKE ZADRUGE

Coopératives de viticulture et de sommellerie — Weinbau- und Kellereigenossenschaften — Cooperative associations for the growing and the sale of wine — Cooperative vinicolo - catinarie

ALEKSANDROVO (Savska)
Vinogradarska vinarska zadruga.

ALEKSINAC (Moravska)
Šumatovačko-moravska vinogradarska zadruga.

BANJA, pošta ARANĐELOVAC (Dunavska)
Venčačka vinogradarska zadruga.

BAŠKA (Savska)
Vinogradarsko-vinarska zadruga.

BEOČIN (Dunavska)
Beočinska vinogradarska zadruga.

BLATO (Zetska)
Vinarska zadruga.

BRANJINI (Dunavska)
Branjinska vinogradarska zadruga.

BREŽICE (Dravska)
Vinarska zadruga.

BRUSJE (Primorska)
Vinogradarsko-vinarska zadruga.

CELJE (Dravska)
Prva južnoštajerska vinarska zadruga.

DESINIĆ (Savska)
Vinarska zadruga.

GORNJA STUBICA (Savska)
Vinarska zadruga.

GORNJI DESINEC, pošta JASTREBARSKO (Savska)
Prva vinarska zadruga.

GRUDA, pošta CAVTAT (Zetska)
I kovanska vinarska zadruga.

IVANJKOVCI (Dravska)
Vinarska zadruga »Jeruzalemčan«.

JANJINA (sr. Dubrovnik, Zetska)
Vinogradarsko-vinarska zadruga.

JASTREBARSKO (Savska)
Vinarska zadruga.

JELENJE (sr. Sušak, Savska)
Vinogradarska zadruga.

JELSA (Primorska)
Vinogradarsko-vinarska zadruga.

JOVAC (Moravska)
Jovačka vinogradarska zadruga.

KAŠTEL STARI (Primorska)
Kaštelanska vinarska zadruga.

KNJAŽEVAC (Moravska)
Knjaževačka vinogradarska zadruga.

KOSTANJEVICA (Dravska)
Vinarska zadruga.

KUTINA (Savska)
Vinarska zadruga.

KUTJEVO (Savska)
Vinarska zadruga.

LEDINCI, pošta KAMENICA (Dunavska)
Ledinačka vinogradarska zadruga.

LJUBLJANA (Dravska)
Osrednja vinarska zadruga za Jugoslaviju.

LJUTOMER (Dravska)
Vinarska zadruga.

MARIBOR (Dravska)
Kletarska zadruga.
Osrednja štajerska vinarska zadruga.

METLIKA (Savska)
Vinarska i kletarska zadruga.

NOVALJA (Savska)
Vinogradarska vinarska zadruga.

ORMOŽ (Dravska)
Vinarska posredovalna zadruga.

PAG (Primorska)
Vinarska zadruga.

POŠPILJE, pošta KOMIŽA (Primorska)
Vinogradarsko-vinarska zadruga.

PTUJ (Dravska)
Vinarska in sadjarska zadruga.

RAKOVAC, pošta KAMENICA (Dunavska)
Rakovačka vinogradarska zadruga »Salaksija«.

SIĆEVO (Moravska)
Sićevačka vinogradarska zadruga.

SINJ (Primorska)
Vinogradarska zadruga, Sinj.

SMEDEREVO (Dunavska)
Smederevska vinogradarska zadruga.

SUČURAJ (Primorska)
Vinarska zadruga.

SV. ANDRAŽ v NALOŽAH (sr. Ptuj, Dravska)
Vinarska zadruga »Naložah«.

SV. BOLFENK pri SREDIŠČU (sr. Ptuj, Dravska)
Vinarska zadruga »Ljutomerčan«.

SVIRČE, pošta VRBANJ (Primorska)
Vinogradarsko-vinarska zadruga.

TUHELJ (Savska)
Hrvatska vinogradarska zadruga.

TURNAŠICA, pošta SPIŠIĆ BUKOVICA (Savska)
Vinarska zadruga.

TVRČIĆI—SRINJINE (sr. Split, Primorska)
Vinarska zadruga, Tvrčići.

VIS (Primorska)
Vinogradarsko-vinarska zadruga.

VLASOTINCI (Vardarska)
Vlasotinačka vinogradarska zadruga.

VOLODER, pošta POPOVAC (Savska)
Hrvatska vinarska zadruga.

VRBNIK (Primorska)
Vinogradarsko-vinarska zadruga.

VRBOSKA (Primorska)
Vinogradarsko-vinarska zadruga.

VRŠAC (Dunavska)
Južnobanatska vinogradarska zadruga.
Vršačka zemljoradnička vinogradarska zadruga.

VOĆARSKE ZADRUGE

Coopératives fruitieres — Obstbaugenossenschaften — Cooperative associations for the growing and sale of fruit — Cooperative per l'industria ed il commercio delle frutta

ARILJE (Drinska)
Ariljska zemljoradnička voćarska zadruga.

BOGOMOLJE (Primorska)
Voćarska zadruga.

IX.

VOĐ

za banje i putovanja

Guide des villégiatures et voyages - Bäder-und Reiseführer - Guide for Baths and Travelling - Guida per bagni e turismo

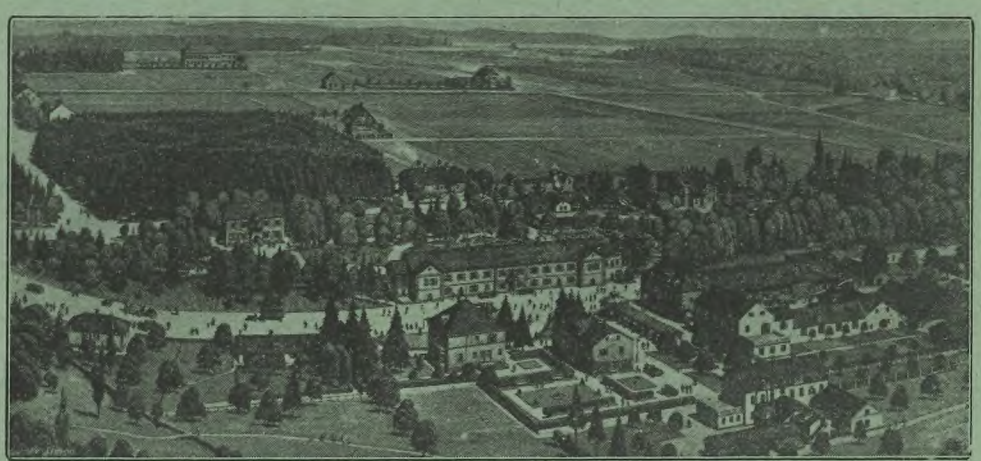

ZNAMENITO LJEČILIŠTE ZA BOLESTI SRCA, BUBREGA, TVARNIH IZMJENA (STOFFWESCHSEL), DISAONIH ORGANA I ŽIVACA

SLATINA RADENCI

leži 208 m nad morem u idiličnom proširnom parku na plodnom Murskom polju. U jakom ozonskom zraku imade tu krasnih šetnja kroz zelene livade, polja i šume. — Direktne željezničke veze sa svih strana države, autobusna veza iz Zagreba i Maribora.

8 GLASOVITIH LJEKOVITIH IZVORA, JEDINSTVENE PRIRODNE UGLJIČNO-KISELE, MINERALNE I ŽELJEZNE KUPKE.

Pićem **Radenske mineralne vode** liječe se vanrednim uspjehom sledeće bolesti: Kostobolja (Gicht) bubrežne bolesti kao kamenci, pjesak, kriz i upala bubrega, prostata hipertr., želučani i crijevni katari, katari disaonih organa, žutice i drugih obolenja jetara i žuči, naročito žučnog kamenca, diabetes mellitus (sladornu bolest), zavapnjenje arterija, guše, Basedowe bolesti, želučanih i crijevnih rana i druge smetnje čovječjeg organizma.

Redovito uživanje **Radenske mineralne vode** je pak isto tako za zdravog čovjeka vrlo korisno, jer osvježuje čitav organizam, pospješuje probavu i izmetanje otrovnih naslaga iz tjela.

Izvanredno ćete si ukusno i prijatno piće načiniti, ako primješate svježem voćnom ili vinskom moštu jednu trećinu **Radenske vode, Kraljevog** ili **Gizela vrela.**

PRE SVAKOG PUTOVANJA ŽELEZNICOM, BRODOM I AVIONOM POSETITE

PUTNIKA

dobićete savete, informacije BESPLATNO prospekte, vođe, brošure, SVE VOZNE KARTE UZ ORIGINALNE CENE.

BILETARNICE: BEOGRAD, KOLARČEVA 7. I JADRANSKA PODUNAVSKA BANKA.

ZASTUPSTVA: Zagreb, Ljubljana, Bled, Crkvenica, Dubrovnik, Jasenice, Maribor, Niš, Novi Sad, Osijek, Rab, Rogaška, Sarajevo, Skoplje, Split, Subotica, Sušak, Šibenik, V. Bečkerek, Vrnjačka Banja.

UDOBNA I BEZBRIŽNA PUTOVANJA SAMO POSREDSTVOM

P U T N I K A

OO

AVANT TOUT VOYAGE PAR CHEMIN DE FER, BATEAU OU AVION, CONSULTEZ:

Putnik

où vous recevrez **gratuitement** conseils, informations, prospectus, guides, brochures, ainsi que **tous les billets de chemin de fer, etc. aux prix ordinaires.**

VENTE DE BILLETS: BELGRADE, KOLARČEVA 7, et Banque de l'Adriatique et du Danube.

Succursales à l'étranger:

BUDAPEST, Zrinyi ut. 12 (V)
MUNICH, Sonnenstrasse 2
PARIS, 28, Rue de Chabrol (Xe)
PRAGUE, Václ. Nám. 60.
VIENNE, Augustinerstrasse 3 (I)

SEULEMENT EN S'ADRESSANT À PUTNIK, on est assuré de voyager confortablement et sans souci.

OO

VOR JEDER REISE PER EISENBAHN, DAMPFSCHIFF ODER FLUGZEUG BERATEN SIE SICH MIT

Putnik

wo Sie kostenlos Rat, Auskunft, Prospekte, Führer, Brochuren, wie auch alle Eisenbahn Fahrkarten, etc., zu den **gewöhnlichen Preisen** erhalten.

VERKAUF DER KARTEN: BEOGRAD, Kolarčeva 7. und Adriatisch-Donauländische Bank.

Filialen im Auslande:

BUDAPEST, Zrinyi ut. 12 (V)
MÜNCHEN, Sonnenstrasse 2.
PARIS, 28, Rue de Chabrol (Xe)
PRAG, Vaclavske Nam 60.
WIEN, Augustinerstrasse 3. (I).

Nur wenn Sie sich an »PUTNIK« wenden, werden Sie versichert sein, komfortabel und ohne Sorge reisen zu können.

BEFORE SETTING OUT ON ANY JOURNEY BY RAILWAY, SHIP OR AIRPLANE, CONSULT:

Putnik

where you will get free of charge all kind of advice, information, prospectuses, guides, etc., **as well as all railway-and other tickets at the original prices.**

BOOKING-OFFICES: Belgrade; Kolarčeva street 7, and in the Adriatic-Danubian Bank, as well as in all important towns and summer resorts in Yugoslavia.

REPRESENTATIVES IN ENGLAND AND U.S.A.:
Yugoslavia Express Agency Ltd., London SW 1., Cockspur Street 25.

Yugoslav trade and Tourist Information Bureau, New York, 347 Fifth Avenue.

OO

PRIMA DI INIZIARE UN VIAGGIO SIA PER FERROVIA CHE PER PIROSCAFO O PER AEROPLANO, RIVOLGETEVI AL

Putnik

ove riceverete **gratuitamente** consigli, informazioni, prospetti, guide, opuscoli, come pure **tutti i biglietti, feroviari ed altri, a prezzi originali.**

VENDITA DI BIGLIETTI: Belgrado, Kolarčeva 7, e Banca Adriatico-Danubiana.

Succursali all' estero:

BUDAPEST, Zrinyi ut. 12 (V)
MONACO DI BAVIERA, Sonnenstrasse 2.
PARIGI, 28, Rue de Chabrol (X).
PRAGA, Václavské nám. 60.
VIENNA, Augustinerstr. 3. (I).

UNICAMENTE RIVOLGENDOVI AL »PUTNIK« sarete sicuri di viaggiare comodamente e senza fastidi.

Vođ za banje i putovanja
Guide des villégiatures et voyages
Bäder- und Reiseführer
Guide for Baths and Travelling
Guida per bagni e turismo

Jesenice-Ljubljana-Zagreb-Sušak (437 km.)

Putnici koji dolaze iz Južne Nemačke, Zapadne Austrije i Švajcarske stižu — preko austrijske pogranične stanice Villaha i Rosenbacha — pošto su prešli 7.976 m. dugi Karavanski tunel, — na jugoslavensku pograničnu stanicu **Jesenice,** (Hotel „Paar"), važan industrijski centar (industrija gvožđa) i čvor železničkih pruga: Planica—Tarvis— Rosenbach —Villach —Celovac i Gorica—Trst. Grad Jesenice (573 m. nadmorske visine) nalazi se u vrlo lepom predelu i polazna je tačka za ekskurzije u alpinsko mesto Planina Sv. Križ (1000 m) i sa divnog izgleda čuveni vrh Golica (1.386 m). Za 19 minuta stiže se iz Jesenica u **Dovje Mojstrana,** letovalište i turističku stanicu, koja je najpodesnija polazna tačka za pravljenje izleta na Karavanke. Još jedna privlačnost za turiste, a u isto vreme vazdušna banja, jeste **Kranjska Gora,** (Hoteli: „Slavec", „Razor"), pogranična stanica za Italiju u pravcu Tarvisa.

Od Jesenica Tauernska železnička pruga idući za **Bohinjsku Bistricu,** u početku prolazi kroz alpinske predele divnih raznolikosti, prelazeći, između ostalog, preko jednog veoma visokog mosta, divnu i romantičnu Vindgardsku klisuru, da zatim stigne na **Bled,** (Hoteli: „Park", „Toplice", „Mon Plaisir", „Vovk", „Triglav", „Petrau", „Jekler", „Starkl", „Union", „Olympic", „Central"), mesto na obali istoimenog **alpinskog Jezera.** Bled je jedna od najlepših vazdušnih banja Jugoslavije i smatra se da spada u najelegantnije evropske banje koje pohađaju međunarodni turisti. Bled je u isto vreme i letnja Kraljevska rezidencija. Čarobna mešavina divlje i romantične prirode ovog alpinskog kraja

Jesenice-Ljubljana-Zagreb-Sušak (437 klm).

Les voyageurs venant de l'Allemagne du Sud, de l'Autriche occidentale et de la Suisse arrivent par Villach et par Rosenbach, station de frontière autrichienne, — après avoir passé le tunnel des Karavanks d'une longueur de 7.976 m, à la station de frontière yougoslave **Jesenice,** un centre industriel important (hôtel »Paar«) (industrie de fer) et point de jonction des lignes de chemins de fer: Planica — Tarvis, Rosenbach — Villach — Klagenfurt et Gorizia — Trieste. La ville de Jesenice (573 m d'altitude) est située dans une très belle contrée et sert de lieu de départ pour des excursions superbes ayant pour but le lieu alpestre **Planina Sv. Križ** (1000 m) et la cime de **Golica** (1385 m), fameuse pour la belle vue qu'elle offre. En 19 minutes, on arrive de Jesenice à **Dovje Mojstrana,** une villégiature et station de tourisme, étant le point de départ le plus favorable pour des parties aux Karavanks. Un autre point important pour les touristes des Alpes, et en même temps une station climatérique, est **Kranjska Gora,** (»Slavec«, »Razor«) station de frontière pour l'Italie dans da direction de Tarvis.

De Jesenice, le chemin de fer des Tauern prolongé mène vers **Bohinjska Bistrica,** d'abord à travers des régions alpestres d une ravissante variété, franchissant entre autres, sur un pont d'une construction très élevée, la gorge du Vintgar, sauvage et romantique, pour arriver à **Bled,** (»Park«, »Toplice«, »Mon Plaisir«, »York«, »Triglav«, »Petran«, «Jekler«, ‚Starkl', ‚Union', ‚Olympic', »Central«) lieu situé au bord d'un **Lac Alpestre** portant le même nom. Bled est une des plus belles stations climatériques de la Yougoslavie et compte parmi les stations bal-

Jesenice-Ljubljana-Zagreb-Sušak (437 km).

Die aus Süddeutschland, dem westlichen Österreich und der Schweiz Einreisenden gelangen über Villach und die österreichische Grenzstation Rosenbach, nachdem sie den 7.976 m langen Karavankentunnel passiert haben, zu der jugoslavischen Grenzstation **Jesenice,** („Paar"), einem wichtigen Industriezentrum (Eisenindustrie) und Bahnknotenpunkt für die Strecken Planica — Tarvis, Rosenbach — Villach — Klagenfurt u. Görz — Triest. Jesenice (573 m Meereshöhe) liegt in schönster Lage und bietet Gelegenheit zu prächtigen Ausflügen zum Alpenort **Planina Sv. Križ** (1.000 m) und zur berühmten Aussichtspitze **Golica** (1838 m). In 19 Minuten gelangt man von Jesenice nach **Dovje—Mojstrana,** einer Sommerfrische und Touristenstation und dem günstigen Ausgangspunkte für die grossartigste Bergtur in ganz Jugoslavien — auf den **Triglav** (2863 m), den «König der jugoslavischen Alpen«. Von Dovje aus wird die Strecke in derselben Richtung weiter fortgesetzt und gelangt immer höher steigend in die schönste Alpenwelt. Bei **Martuljek-Gozd** gewinnt man einen überwältigenden Ausblick auf die Slovenischen Dolomiten und die zentrale Gruppe der Škrlatica in den Julischen Alpen. Rechts davon erheben sich die Karavanken. Ein fernerer wichtiger Punkt für Alpentouristen und ein klimatischer Kurort ist **Kranjska Gora,** (»Slavec,« »Razor«) die Grenzstation gegen Italien, in der Richtung nach Tarvis.

Von Jesenice führt die verlängerte Tauernbahn nach **Bohinjska Bistrica** zunächst durch wunderbar abwechselnde Alpenszenerien, wie unter anderem auf hoher Brücke über

s prekrasnom nježnošću skoro južnjačkog kolorita čini da se Bled pojavljuje u veoma zanimljivom svetlu. Usled svog neobično slikovitog položaja na obali jezera, Bled je stvarno jedan pravi ukras južnih alpinskih predela. Baš ovde se turistima pruža bezbroj prilika za čarobne šetnje i izlete po okolnim planinama, s obzirom na položaj Bleda, koji se nalazi u sredini alpinskog sveta, zaokružen slikovitim dolinama, prostranim lovištima i visokim planinama.

néaires les plus élégantes, fréquentées par le public international des touristes de l'Europe. Elle est en même temps la résidence d'été de la Cour Royale. Le mélange ravissant de la nature sauvage et romantique de ce paysage alpestre avec la douceur délicieuse d'un coloris presque méridional fait que Bled apparaît dans une lumière bien intéressante. Du fait de son site admirablement pittoresque au bord du lac, Bled est en effet un joyau dans les paysages alpestres du Midi. C'est ici que

die wildromantische Vintgarschlucht nach **Bled,** (»Park« »Toplice« »Mon Plaisir« »York« »Triglav,« »Petrau,« »Jekler,« »Starkl« »Union« »Olympic,« »Central«) am gleichnamigen **Alpensee.** Bled ist einer der schönsten klimatischen Kurorte Jugoslaviens und gehört zu den fashionablen Badeorten des internationalen europäischen Touristenpublikums. Es ist zugleich die Sommerresidenz des Königlichen Hofes. Die bezaubernde Mischung romantischer Alpenlandschaft und bereits ganz süd-

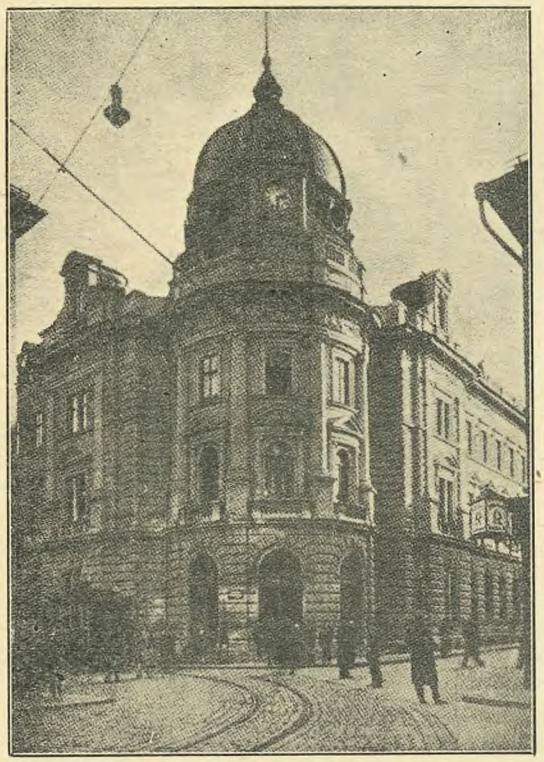

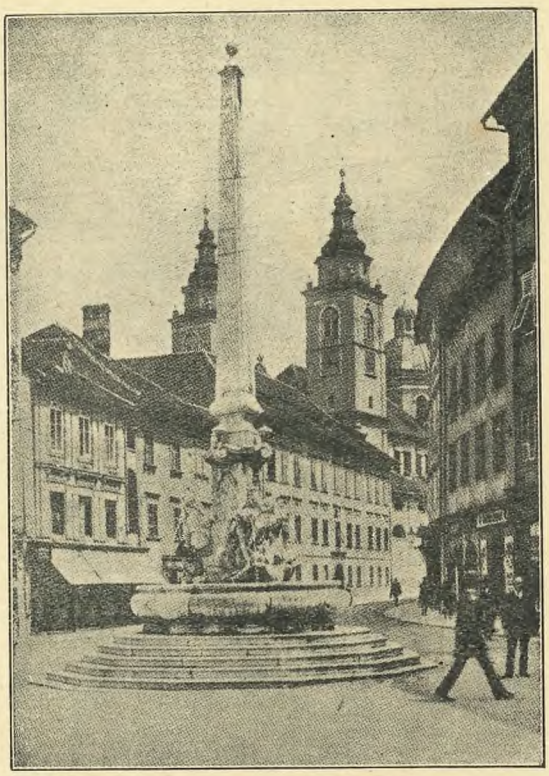

Ljubljana

Opšte je poznato da su hoteli i pansioni na Bledu u besprekornom stanju.

Og bledske stanice železnička pruga vodi preko bledskog Je-

des ocassions inépuisables s'offrent aux touristes pour des merveilles de promenades, d'excursions et de parties de montagne, étant donnée la situation de Bled au centre du monde alpestre, environnée tout autour de vallées pittoresques, de terrains de chasse et de hautes montagnes

Les hôtels et pensions y sont connus comme étant tenus d'une manière irréprochable.

En partant de la station de Bled, le chemin de fer, passant auprès du lac de Bled, mène ensuite par un détroit rocheux au magnifique lac de Bohinj, couché parmi les hautes montagnes des Dolomites, pour arriver à **Bohinjska Bistrica** (»Sv. Janež«, »Sv. Duh«, »Zlatorog«)

lich anmutenden Kolorits machen Bled besonders interessant. Wegen seiner wunderschönen Lage am Seeufer ist Bled wahrhaft ein Juwel der südlichen Alpenlandschaft. Den Touristen bieten sich hier unerschöpfliche Gelegenheiten zu schönsten Promenaden, Ausflügen und Bergtouren, da Bled im Mittelpunkt der Alpenwelt, ringsumgeben von malerischen Tälern, Jagdgründen und Berghöhen liegt.

Westlich von Bled liegt die Schlucht **Zaka,** im Norden das märchenhafte Schloss Bled, weiter die romantischen Wasserfälle der **Radovina** in der wilden Vintgarklamm. Einer der beliebtesten Ausflüge ist die Seefahrt zur idyllischen Inselkirche. Jeder Spaziergang, jeder

Hotel Legat

vis a vis stanice

Komfortne i sunčane sobe — Kupatilo — tennis, auto-taksi — autobus za Bled — dobra hrana i posrežba.

Lesce~Bled

Hotel Legat

vis à vis vom Bahnhof

Komfortable und sonnige Zimmer — Bad — Tennis — gute Kost und Bedienung — Autobusverbindung zum Kurorte Bled — Auto - Taxi.

zera kroz jedan kamenit klanac ka veličanstvenom Bohinjskom Jezeru, koje leži među visokim dolomitskim planinama i stiže u **Bohinjsku Bistricu,** (Hoteli: „Sv. Janež", „Zlatorog"), završnu tačku jugoslavenske železničke pruge Jesenice — Gorica — Trst. Strme padine, pokrivene gustim šumama, odbijaju se o blistavu površinu jezera, a sa jedne od ovih kamenitih strmina pada u jezero reka Savica, zapenušena i hučna.

Od Jesenica jedna druga glavna železnička pruga vodi k jugoistoku dolinom Save, koja se počinje postepeno širiti među Karavankama i Julskim Alpama, dolazeći u **Lesce Bled,** (13 km). odakle ima 5 km do vazdušne banje na Bledu. Putovanje ovom dolinom neobično je lepo: s leva se dižu, u blizini, visoke planine Karavanke, s desna moćni venci Julskih Alpa, pokrivenih snegom, a među njima njihov glavni vrh Triglav (2.863 m). Prolazeći kroz gustu šumu borova duž hučne Save, ovom ponovo suženom dolinom, pruga vodi u

Kranj, 36 km (Hoteli: „Stara Pošta", „Jelen") lepi gradić, koji leži visoko na jednoj steni s leve strane Save. U pozadini se dižu najviši vrhovi Kamniških planina (Alpe sanske doline) **Storžić i Grintavec** (2.558 m). Vredi posetiti u Kranju divlji i romantični klanac Kokru. Vrlo lep automobilski put vodi od Kranja, dolinom Kokre prema severu do vazdušne banje (vazduh i planine) **Jezersko,** a posle u Celovac, prelazeći austrijsku granicu. Postoji također i lokalna železnička pruga koja vodi u mali industrijski grad Tržić, odakle kroz Ljubeljski tesnac (Loibl) vodi planinski put za Celovac.

Odmah iza Kranja dolina Save širi se ponovo u prostranu

Hotel „Stara Pošta" - Kranj

Postajališče avtotaksijev — Ishodišče avtobusov na vse strani. — Hotel, restavracija in kavarna sta najmoderneje preurejena z vsem komforom. Na raspolago 40 na novo opremljenih sob in 2 kopalniki.

Pension od 40 do 70 Din.

Telefon štev. 58

Centralna kurjava. — Topla in mrzla voda.

terminus yougoslave de la ligne de chemin de fer Jesenice—Gorizia—Trieste. Des pentes abruptes, couvertes de denses forêts se réfléchissent dans la surface miroitante du lac, et d'une de ces pentes rocheuses, la rivière Savica se précipite dans le lac, écumante et mugissante.

De Jesenice, une seconde ligne principale de chemin de fer mène vers le sud-est, le long de la vallée de la Sava, qui commence à s'elargir successivement entre les Karavanks et les Alpes Juliennes, et arrive à **Lesce Bled** (13 klm), d'où il ne faut que 5 klm de voyage pour atteindre également la station balnéaire de Bled. Le voyage par cette vallée est d'une beauté extraordinaire: à gauche s'élèvent, tout près, les hautes montagnes des Karavanks, et à droite les puissantes chaînes des Alpes Juliennes, couronnées de neige, avec leur cime suprême, le Triglav (2863 m). En traversant une dense forêt de pins et en passant le long de la Sava mugissante par cette vallée de nouveau rétrécie, le chemin de fer arrive à

36 klm **Kranj** (»Stara Pošta«, »Jelen«) une petite ville aimable, située très haut sur un roc de la rive gauche de la Sava. A l'arrière plan s'élèvent les sommets les plus élevés des Kamniške Planine (Alpes de la vallée de la San), **Storžić** et **Grintavec** (2558 m). Il vaut la peine de visiter à Kranj la gorge sauvage et romantique de la Kokra. Une très belle route d'automobile mène de Kranj, le long de la vallée de la Kokra, vers le nord jusqu'à la station climatérique (air des montagnes) de **Jezersko** et ensuite à Klagenfurt, en franchissant la frontière de l'Autriche. Il y a aussi un chemin de fer local bifurquant vers la petite ville industrielle de **Tržić,** d'où mène par le défilé de Ljubelj (Loibl), une route de montagnes connue, vers Klagenfurt.

La vallée de la Sava s'élargit immédiatement derrière Kranj de nouveau en une vaste plaine, limitée à droite par les avant-coureurs boisés des Alpes Juliennes, et à gauche par les puissantes masses des montagnes des Kamniške Planine.

45 klm **Škofja Loka,** une ville n'étant éloignée de la station du chemin de fer que de 3 klm et

kleinere oder grössere Ausflug von Bled ist ein Erlebnis mit unvergleichlichen Eindrücken.

Die Hotels und Gaststätten sind ihrer Ordnung und Sauberkeit wegen bekannt.

Von der Station Bled führt die Bahn weiter am See vorbei und durch ein Felsenengtal zum wunderschönen, zwischen den Dolomitenhöhen eingebetteten See von Bohinj nach **Bohinjska Bistrica,** (»Sv. Janež«, »Sv. Duh«, »Zlatarog«) der jugoslavischen Endstation der Linie Jesenice—Görz—Triest. Dichtbewaldete, steile Bergwände spiegeln sich in der glatten Oberfläche, und von einer dieser Felswände stürzt sprühend und tosend die Savica in den See.

Nach Südosten führt von Jesenice eine zweite Eisenbahn-Hauptlinie das Savetal entlang, das sich zwischen den Karavanken und den Julischen Alpen allmählich zu verbreitern beginnt, und gelangt nach **Lesce-Bled** (13 km), von wo aus nach 5 km ebenfalls der Kurort Bled erreichbar ist. Die Fahrt durch das Tal ist sehr schön: zur Linken erheben sich in unmittelbarer Nähe die Karavanken und zur Rechten die mächtigen, schneegekrönten Ketten der Julischen Alpen mit ihrem höchsten Giptel Triglav (3863 m). Durch dichten Fichtenwald und die rauschende Save entlang gelangt die Bahn durch das wieder enger gewordene Tal nach.

36 km **Kranj** (Hotels: »Stara Pošta«, »Jelen«) einem freundlichen Städtchen, das hoch oben auf einem Felsen am linken Saveufer gelegen ist. Im Hintergrunde erheben sich die höchsten Spitzen der Kamniške Planine (Sanntaler Alpen), **Storžić** und **Grintavec** (2558 m). Sehenswert ist bei Kranj die wildromantische Kokraschlucht. Das Kokratal entlang führt von Kranj gegen Norden eine sehr schöne Autostrasse nach dem Höhenluftkurort **Jezersko** und weiter über die Grenze nach Klagenfurt. Von Kranj aus zweigt auch eine Lokalbahn nach dem Industriestädtchen **Tržič** ab. Von da führt die bekannte Gebirgsstrasse über den Ljubeljpass (Loibl) nach Klagenfurt.

Das Savetal breitet sich gleich hinter Kranj wieder zu einer breiten Ebene aus, welche rechts

ravan, ograničenu s desna šumovitim proplancima Julskih alpa, a s leva ogromnim masama Kamničkih planina.

45 km. **Škofja Loka,** grad udaljen samo 3 km od železničke stanice, do kojega se uvek može doći autobusom. Odatle vodi vrlo lep automobilski put kroz Cerkno i Svetu Lučiju ka dolini Soče.

65 km. **Ljubljana** (70.000 stanovnika) glavno mesto i kulturni centar Slovenije. Ljubljana je pre svega značajna kao važno saobraćajno središte, u kome se ukrštavaju glavne železničke pruge koje dolaze iz Jesenice, Beograda, Trsta, Maribora i Beča. Osim toga postoje još dve sporedne pruge koje vode za Karlovac i Kamnik.

Nije bez razloga što se ovaj sveučilišni, mirni i tihi grad, koji se prostire oko jednog strmog šumovitog brda, na kome se nalazi veoma stari zamak, naziva „Jugoslavenski Salzburg". Grad Ljubljana, stara rimska Emona, ne samo da ima velike građevine iz savremenog doba,

qui peut toujours être atteinte par l'autobus. D'ici mène une très belle route d'automobile, par Cerkno et Sveta Lucija, vers la vallée de l'Isonzo.

65 klm **Ljubljana** (»Union«, »Miklić«, »Slon«, »Štrukelj«, »Bellevik«, »Tivoli«), 70.000 habitants, capitale et centre de la culture de la Slovénie. La ville de Ljubljana est tout d'abord intéressante comme un centre important des communications, étant donné que c'est ici que se croisent les lignes principales des chemins de fer venant de Jesenice, Beograd, Trieste, Maribor et Wien. En outre il y a deux lignes recondaires y bifurquant vers Karlovac et Kamnik.

Ce n'est pas à tort que cette ville d'université, calme et paisible, s'étendant autour d'un mont escarpé et boisé, sur lequel se trouve un bâtiment très ancien d'un château fort, est nommée le »Salzbourg yougoslave«. La ville de Ljubljana, l'antique Emona des Romains, possède non seulement de grands édifices de nos temps modernes, mais aussi

durch die bewaldeten Ausläufer der Julischen Alpen und links durch die mächtigen Bergmassen der Kamniške Planine begrenzt wird.

55 km **Škofja Loka,** von der Bahnstation nur 3 km entfernt und durch Autobus jederzeit erreichbar. Von hier aus führt eine sehr schöne Autostrasse über Cerkno und Sveta Lucija in das Isonzotal.

65 km **Ljubljana** (Hotels: »Union«, »Miklić«, »Slon«, »Štrukelj«, »Bellevue«, »Tivoli«) (70.000 Einw.), die Hauptstadt und das Kulturzentrum Sloveniens. Ljubljana ist vor allem als wichtiges Verkehrszentrum bemerkenswert, denn die Hauptlinien die von Jesenice, Beograd, Triest, Maribor und Wien kommen, kreuzen sich hier. Ausserdem zweigen hier zwei Nebenlinien nach Karlovac und Kamnik ab.

Ljubljana hat ein angenehmes, frisches, subalpines Klima und eignet sich infolge seiner Lage nicht allein als Sommeraufenthalt, sondern auch als zen-

LJUBLJANA

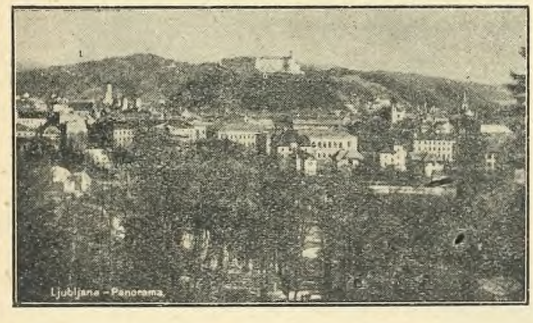
Ljubljana - Panorama

Ljubljana ima sjajan zemljopisni položaj (nadmorska visina 300 m): prema severu Ljubljansko polje, plodna aluvialna ravnina; prema jugu Ljubljansko barje, sada isušena glibovita zemlja; prema istoku Šišenski vrh i Rožnik. Grad leži na Ljubljanici, koja se vuče u velikom luku oko podnožja gradskog brda (»Grad«). Brdo krasi starodavni kastel s karakterističnom kulom, daleko vidno znamenje Ljubljane.

oooooooooo

U UMETNOSTI I HISTORIJI.

1931 bez predgrađa 62.000, s predgrađem 78.000 stanovnika, kulturno i gospodarsko središte Slovenaca, zapadne grane jugoslovenskoga naroda, sedište banske uprave, katoličkog biskupa, divizijske komande. Ljubljana ima slovenački univerzitet (5 fakulteta), apelacioni sud, direkciju finansija, železnica, pošta i telegrafa, trgovačku komoru, više srednjih škola, trgovačku akademiju, konservatorij, operu i dramu, narodni muzej, narodnu galeriju, burzu za robu i efekte, plinsku i elektr. rasvetu, stanicu za radio. Kao vodiči preporučuju se: dr. Rudolf Andrejka, Ljubljana, Die Hauptstadt Sloweniens i dr. Valentin Krisper i dr. Franc Stelè: Ljubljana, Prijestolnica Slovenaca.

Konzulati: Belgija, Danska, Francuska, Italija, Austrija, Portugalska, Rumunija, Španjolska i Češkoslovačka.

oooooooooo

SAOBRAĆAJ, TRGOVINA I INDUSTRIJA.

Ljubljana je živahno tržište i saobraćajni centar na sredotočištu važnih **železničkih linija:** Beč—Trst (Jadran i Italija) i München—Salzburg—Zagreb—Beograd, odn. Sušak (Kvarner) i Split (Dalmacija). — Državne ceste: na Gorenjsko preko Jezerskog, Ljubelja i Korena u Korušku; preko Trojane za Celje, Maribor, Graz, Beč; na Notranjsko, preko Rakeka u Italiju; na Dolenjsko, preko Novog mesta za Zagreb i Karlovac. — **Autobusni** saobraćaj na sve strane. Elektr. železnica sa glavnog kolodvora na sve strane grada. — Otvorenje vazduhoplovnog saobraćaja na vidiku.

Primetiti treba, da se u Ljubljani održavaju svake godine **dva međunarodna velesajma.** Prvi u prvoj sedmici meseca juna, a drugi u prvoj sedmici meseca septembra. Posetnici uživaju velike popuste kod plaćanja viza i na železnicama tako u unutrašnjosti kako u inostranstvu.

već i veliki broj crkvi i zgrada interesantnih sa istorijske tačke gledišta. Treba navesti između ostalih: stari Opštinski dom, pred kojim se nalazi monumentalna česma, katedralu čija je unutrašnjost izgrađena u stilu baroku, crkvu reda Svetog Jovana Germanskih Ritera, nacionalnu galeriju u „Narodnom Domu", razne spomenike, naročito onaj Frana Prešerna, najčuvenijeg slovenačkog pesnika, učitelja i prijatelja Anastazija Grüna, kao i spomenik Napoleona I. sa grobom francuskog Neznanog Junaka iz doba napoleonske Ilirije, čiji je glavni grad bio Ljubljana Nacionalni i Etnografski muzej imaju bogate zbirke: dela čuun grand nombre d'églises et d'édifices curieux au point de vue historique. Il faut mentionner entre autres: l'ancien hôtel de ville ayant en face une fontaine monumentale, la cathédrale dont l'intérieur est bâti dans le style du baroque, l'église de l'ordre de St. Jean des Chevaliers traler Ausgangspunkt für zahlreiche Touren in die Oberkrainer Hochalpen, sowie in die dichtbewaldeten Hügelketten der nächsten Umgebung.

Diese stille, anheimelnde Universitätsstadt dehnt sich um den steilen, bewaldeten Schlossberg mit uraltem Burggebäude aus, und wird nicht mit Unrecht das »jugoslavische Salzburg« genannt. Ljubljana, das antike römische Emona, besitzt nicht nur grosse Bauten aus jüngster Zeit, sondern auch zahlreiche sehenswürdige historische Gebäude und Kirchen. Zu erwähnen sind unter anderen das alte Rathaus und davor der monumentale Brunnen, die Domkirche (Inneres im Barockstil), die deutsche Ritterordenskirche, die nationalgalerie im »Narodni Dom«, verschiedene Denkmäler, vor allem jenes des grössten slovenischen Dichters Franz Prešern, des Lehrers und Freundes von Anastasius Grün, und das Napoleondenkmal mit dem Grabe des unbekannten französischen Kriegers aus der Zeit von Napoleons Illyrien, dessen Hauptstadt

Hotel „Soča"

LJUBLJANA
Telefon štev. 25-31.
Sv. Petra c. 5.

Potpuno renoviran, hladna i topla voda u sobama.
U centru grada.

Hotel „MIKLIČ"

LJUBLJANA
vis à vis Gl. kolodvora

Nova zgradba, moderno urejeno, 120 sob, v vsaki sobi tekoča voda, centralna kurjava, kopalnice, lift, garaže. Prijetno bivanje in nizke cene! Vis à vis pošta in telegraf, tramvajska in autopostaja. Dva salona za klube, seje in prireditve brezplačno na razpolago. Potovalna pisarna »Putnik« prodaja voznih listov, menjalnica in moderno opremljena kavarna v hiši.

Hotel SLON (Elephant)

LJUBLJANA

Renomirani hotel v strogem centrumu nasproti glavne pošte, moderno opremljene sobe, centralna kurjava, dobre postelje pozorna postrežba in snaga v načelu. V kavarni in restavraciji pripoznana dobra kuhinja in pijača. Parna in kadna kopel ter kopel na vroči zrak, kakor tudi maser, pediker in brivec v hiši. Glavno križišče cestne železnice. Sestajališče trgovskih krogov, tujcev in letoviščarjev. Hotelski avtobus pri vlakih. Garaža.

Cene današnjem razmeram primerno znižane.
Telefon int. **26-45.**

ooo

Hotel et Restaurant SLON (Eléphant)

LJUBLJANA

Hôtel renommé au centre de la ville (vis-à-vis du Bureau de la Poste centrale) confort moderne, meilleur service. Excellente cuisine et boissons. Douches et bains de vapeur et d'air chaud, avec pedicure, masseur et coiffeur dans la maison. Croisement des lignes de tramway. Rendez-vous des commerçants, touristes et étrangers. Autocar à chaque train rapide. Garage.

Prix réduits et modérés correspondant aux conditions actuelles.
Téléphone **26-45.**

Grand Hotel and Restaurant SLON (Elephant)

LJUBLJANA

Renowned Hotel in the centre of the town, opposite the Main-Post-Office, modern comfort, central heating, best service. In the Restaurant and Coffeehouse, renowned kitchen and drinks Vapour, tub-and-hot-air baths. Masseur, pedicure and hair-dresser in the house. Crossing of the tram-cars. Meeting-point of commercial circles, tourists and foreigners. Auto-car for all trains. Garage.

Prices reduced, corresponding to the recent conditions.
Telephon int. **26-45.**

ooo

Hotel SLON (Elephant)

LJUBLJANA

Renommiertes im Mittelpunkte der Stadt, gegenüber des Hauptpostamtes gelegenes Hotel. Modern eingerichtete Zimmer. Zentralheizung. Vorzügliche Bedienung. In der Restauration und im Kaffeehaus anerkant beste Küche und Getränke. Dampf, Wannen und Heissluftbäder. Masseur, Pedikeur und Friseur im Hause. Kreuzung der Strassenbahnlinien. Treffpunkt der Handelskreise, Fremden und Sommerfrischler. Hotel Autobus bei allen Zügen. Autogarage.

Preise entsprechend den derzeitigen Verhältnissen erniedrigt.
Telephon int. **26-45.**

venih zbirki slikara, arheološke, istorijske i umetničke kolekcije, kao i arheološke predmete iz preistorijskog doba jezerskih naselja.

Lokalna železnička pruga, koja iz Ljubljane ide za

24 km. **Kamnik,** prolazi kroz Ljubljansko polje i penje se zatim preko

15 km. **Domžale**, gde se nalazi radiotelegrafska stanica za Kamnik. Ovom lokalnom železnicom mnogo se služe turisti kada hoće da se popnu na Kamniške planine. Kamnik je dražesni mali grad, neobično cenjen kao letovalište. S njegove severne strane prostire se lepa Bistrička dolina sa vodopadom Orličke.

Od Ljubljane glavna pruga vodi duž Savske doline do raskrsne stanice

129 km. **Zidani Most,** gde pruga Maribor—Celje izbija na glavnu prugu. Zatim pruga vodi kroz Brežice za

192 km. **Zaprešič,** koji je takođe raskrsna stanica, gde izbija lokalna železnička pruga iz Zagorja: Varaždin—Zagreb. U blizini ove lokalne železnice nalaze se dva radioaktivna kupatila: **Krapinske (Sutinske) Toplice** (Lečilište) i Varaždinske Toplice, čuvene od davnih vremena. Prve se nalaze u jednoj od najlepših dolina Zagorja, (hrvatska Švajcarska). Njegovo radioaktivno vrelo bilo je poznato čak i Rimljanima, pa i dan danji mnogi bolesnici nalaze tu boljitak i ozdravljenje.

Kupalište Krapinske Toplice

stanica Zabok autobusna veza Zagreb, vruća željezno sumporna terma za reumatične bolesti, išias, uloge, ženske bolesti. — Vruće i blatne kupke.

Varaždinske Toplice su takođe odlično sumporno i radioaktivno vrelo (60⁰ C), čija su kupatila preko cele godine otvorena za one koji ovde dolaze radi lečenja. Ovo vrelo, koje ima neobičnu lekovitu moć, vrlo je dobro za bolesti zglobova, škrofula, sifilisa, nevralgije, išiasa i ženskih bolesti.

Dalje na glavnoj pruzi nalazi se

ainsi que le monument de Napoléon I-er avec le tombeau du Soldat Français Inconnu, originaire du temps de l'Illyrie napoléonienne, dont Ljubljana fut la capitale. Le musée national et le musée ethnographique possèdent de riches collections: des tableaux créés par des peintres célèbres, des collections archéologiques, historiques et artistiques, ainsi que des objets archéologiques provenant du temps préhistorique des habitations lacustres.

Hotel „BELLEVUE“
LJUBLJANA
Tel. inter. 30-42
ooo
Najlepša razgledna točka v Ljubljani. Pension I. a od Din. 55.— Velik vrt, terase i t. d. Prvovrstna kuhinja ter izborna pijača.
Izvanredno ugodno za letovičare.

Le chemin de fer local, bifurquant à Ljubljana vers

24 klm **Kamnik,** (»Kenda«) traverse le champ de Ljubljana et monte ensuite par

15 klm **Domžale,** où se trouve la station de T. S. F. de Ljubljana, vers Kamnik. Ce chemin de fer local est beaucoup utilisé par les touristes désirant monter les Kamniške Planine. Kamnik est une petite ville charmante et très recherchée comme villégiature. De son côté nord s'étend la belle vallée de la Bistrica avec la chute d'eau d'**Orličje.**

De Ljubljana, la ligne principale mène ensuite le long de la vallée de la Sava jusqu'à la station d'embranchement:

129 klm **Zidani Most,** où la ligne Maribor—Celje, (route de ch. de f. II.) débouche dans la ligne principale. Ensuite elle mène par **Brežice,** à

192 klm **Zaprešić,** une autre station d'embranchement, où débouche la ligne du chemin de fer local de Zagorje: Varaždin—Zagreb. A proximité de ce chemin de fer local se trouvent les deux thermes sulfureux et radioactifs: **Krapinske (Sutinske) Toplice,** (»Kuranstalt«) et **Va-**

Ljubljana war. Das National und Ethnographische Museum besitzen reiche Sammlungen: Ölgemälde berühmter Meister, archäologische, natur-und kunsthistorische Sammlungen und Funde aus der Pfahlbauzeit.

Berühmt sind die grossartigen Parkanlagen der Stadt, Tivoli, mit dem Kunstpavillon Jakopič, in dem fast ständig Ausstellungen einheimischer und fremder Künstler stattfinden. Die Lokalbahn, welche von Ljubljana nach

24 km **Kamnik** (Hotel: »Kenda“) abzweigt, durchquert das Feld von Ljubljana und steigt dann über.

15 km **Domžale,** wo sich die Radiostation von Ljubljana befindet, gegen Kamnik hinan. Diese Lokalbahn wird von Touristen. welche die Kamniške Planine besteigen, sehr viel benützt. Kamnik ist ein reizendes Städchen und eine sehr beliebte Sommerfrische. Nördlich davon liegt das schöne Tal der Bistrica mit dem Wasserfall **Orliče.**

Die Hauptstrecke führt von Ljubljana weiter, das Savetal entlang, bis zur Zweigstation

129 km **Zidani Most,** wo die Strecke Maribor—Celje, (Eisenbahnroute No. II.) in die Hauptstrecke einmündet. Hierauf führt sie weiter über **Brežice** nach

192 km **Zaprešić,** einer weiteren Zweigstation, wo die Zagorjaner Lokalbahnstrecke Varaždin—Zagreb einmündet. Unweit dieser Lokalbahn liegen die zwei altberühmten radioaktiven Schwefelthermen **Krapinske (Sutinske) Toplice.** (Hotels: „Kuranstalt“) und **Varaždinske Toplice.** Das erstere liegt in einem der schönsten Täler Zagoriens (Kroatische Schweiz). Seine radioaktive Therme war schon den Römern bekannt, und heute noch finden unzählige Kranke daselbst Linderung u. Heilung ihrer Leiden.

Varaždinske Toplice ist ebenfalls eine ausgezeichnete radioaktive Schwefeltherme (60⁰ C) und ist zum Kurgebrauche ganzjährig geöffnet. Das Bad ist von hervorragend erfolgreicher Heilwirkung gegen Gicht, Skrophulose, Syphilis, Neuralgie, Ischias und Frauenleiden. Ein ganz besonderer Vorzug dieses Bades besteht darin, dass die Hotels alle eigene Badeanlagen besitzen.

Weiter an der Hauptlinie liegt

205 km **Zagreb** (Hotels: „Es-

205 km. **Zagreb** (Hoteli: „Esplanade", „Palace", „Milinov", „Tri Gavrana", „Grand", „Imperijal", „Kruna", „Lovački rog", „Royal", „Central" 150.000 stanovnika), metropola jugoslavenske kulture, a istovremeno vrlo važan privredni i industrijski centar. Ovaj grad leži u podnožju brda Sljeme, koje je visoko 1.036 m. Blagodareći svom



Zagreb

zaklonjenom položaju, grad ima veoma umereno i prijatno podneblje. Ima najmodernija gradska uređenja, održavanje vrlo čisto, u svakom pogledu ima sve osobine jednog modernog velegrada.

Između ostalih raznolikih znamenitosti treba pomenuti: katedralu u gotskom stilu, Etnografski muzej, Pozorište, Operu itd. U starom gornjem gradu nailazi se na veoma slikovite motive. U pozadini nalazi se monumentalno centralno groblje „Mirogoj", a sadruge strane prostrana šuma „Maksimir" sa slikovitim jezerom i zoološkim vrtom.

Na 53 km. od Zagreba, u plodnom i brežuljcima ispunjenom predelu (ogranci planina Gorjanci) leži između Save i Kupe

261 km. **Karlovac** (Hoteli: „Central", „Korana"). Postanak ovog grada datira od XVI. veka; on je kasnije igrao značajnu ulogu u borbama protiv Turaka za vreme postojanja Vojne Granice. Karlovac ima veliku električnu centralu, blagodareći svom privrednom razvitku. U njegovoj blizini je zamak Ozalj, stari utvrđeni grad grofova Zrinjskih. Karlovačka železnička stanica vezana je s jedne strane

raždinske Toplice, depuis bien longtemps fameux. La première de ces deux stations balnéaires est située dans une des vallées les plus belles du Zagorje (Suisse croate). Sa source radio-active était déjà connue aux Romains, et aujourd'hui encore il y a d'innombrables malades qui y trouvent soulagement et guérison de leurs souffrances.

Varaždinske Toplice est également une excellente source sulfureuse et radio-active (60° C.), ses établissements étant toute l'année ouverts à l'usage des clients venant pour la cure. Cette source, dont la force curative est extraordinaire, est très efficace contre la goutte, la scrotule, la syphilis, la névralgie, le sciatique et les maladies de la femme.

Plus loin, sur la ligne principale, se trouve

205 klm **Zagreb** (hôtels: »Esplanade«, »Palace«, »Milinov«, »Tri Gavrana«, »Grand«, »Impérial«, »Kruna«, »Lovački rog«, »Royal«, »Central«) (186.000 habitants), une métropole de la culture yougoslave et, en même temps, un centre économique et industriel très important. Cette ville est située au pied du mont Sljeme qui a une hauteur de 1036 m. Grâce à cette situation protégée, la ville possède un climat très modéré et agréable. Elle est pourvue d'aménagements communaux des plus modernes, est très proprement tenue et porte tout à fait le caractère d'une grande ville moderne.

Ci-après sont énumérées parmi les curiosités de la ville: la cathédrale bâtie dans le style gothique, le musée ethnographique,

planade," „Palace," „Milinov," „Tri gavrana," „Grand," „Imperial," „Kruna," „Lovački rog," „Royal," „Central")(186000 Einw) eine Kulturmetropole Jugoslaviens und ein sehr wichtiges wirtschaftliches und industrielles Zentrum. Es liegt am Fusse des 1036 m hohen Sljemegebirges und hat infolge der geschützten Lage ein sehr gemässigtes, angenehmes Klima. Die Stadt erfreut sich modernster Kommunaleinrichtungen, ist sehr sauber und hat trotz der verhältnissmässig nicht sehr hohen Einwohnerzahl ein ganz grosstädtisches Gepräge, mit modernen stilvollen Bauten und lebhaftem Verkehr. Die sehr schönen Parkanlagen sowohl in der Stadt als auch in der nächsten Umgebung sind bemerkenswert.

Die mannigfaltigen Sehenswürdigkeiten sind unter anderen: die Kathedrale im gotischen Stil, das Ethnographische Museum, die Jugoslavische Akademie der



Zagreb

Wissenschaften, die Universität, die Bibliothek, das Theater, das Opernhaus u. a. In der alten Oberstadt finden sich mitunter sehr malerische Motive. Dahinter liegt der monumentale Zentralfriedhof „Mirogoj" und andererseits der weite Baumgarten „Maksimir", mit einem pittoresken Teiche und dem Zoologischen Garten.

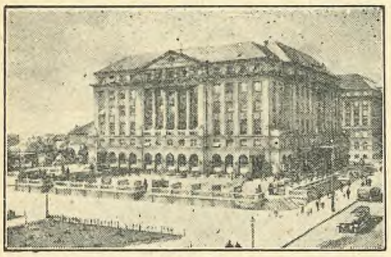

Hotel Esplanade Zagreb

Jugoslavija

Prvorazredna kuća — Komfort

UMJERENE CIJENE.

s Ljubljanom preko Novog Mesta, a s druge strane sa Siskom preko Capraga. Na ovoj poslednjoj železničkoj pruzi, na 52 km od Karlovca, nalazi se termalna banja Topusko, (protiv reumatizma). Preko Sunje redovna autobuska pruga održava vezu sa Plitvičkim Jezerima.

Sleduje stanica

312 km. **Oštarije,** gde se nova železnička pruga odvaja za Split (lička pruga) i uspostavlja direktnu brzovoznu vezu između Zagreba i Splita kao i pruga Zagreb—Sušak, a vratićemo se pri kraju ovog opisa na ogranak koji vodi za Split.

Odmah iza Oštarije nalazi se stanica **Ogulin,** malen stari grad pored reke Dobre, koja ovde nestaje u kršu. Ogulin je takođe polazna tačka u prirodni park Plitvičkih jezera.

Prolazeći pored **Delnica,** železnička pruga vodi kroz divlje i romantične klance i kroz neprohodne šume, za

393 km **Fužine.** Blagodareći svom vrlo prijatnom podalpinskom podneblju, Fužine su veoma cenjeno letovalište turista,

l'académie yougoslave des sciences, l'université, la bibliothèque, le théâtre, l'opéra etc. Dans l'ancienne haute-ville on rencontre parfois des motifs bien pittoresques. Par derrière, il y a le cimetière central »Mirogoj«, construit d'une manière monumentale et, de l'autre côté, le vaste bois de »Maksimir« avec un étang pittoresque et un jardin d'acclimatation.

A une distance de 53 klm de Zagreb, au milieu d'une région fertile, couverte de collines (les avant-coureurs des montagnes de Gorjanci), entre la Sava et la Kupa, se trouve

RESTORAN

Lovački Rog

(JÄGER HORN)

Renomirani lokal

u strogom centru grada

Poznat sa dobrom domaćom i stranom kuhinjom i prvoklasnim pićima.

o o o o

Beste National und Europeische Küche

Erstklassige Getränke

Wird gesprochen:

Deutsch, englisch, französisch, italienisch.

HOTEL

MILINOV

ZAGREB

Jelačićev trg 29.

Na glavnom trgu grada.
Tekuća topla i hladna voda.
Telefon u svima sobama.

oo

Situated on the town's principal square.
Hot and cold running water.
Telephones in all rooms.

oo

Sur la place principale de la ville.
Eau courante chaude et froide.
Téléphones dans toutes les chambres.

SVI FOTO PROIZVODI



KODAK d. s. o. j. - Zagreb

Na veliko: Zvonimirova ul. 2
Na malo: Praška ul. 2

HOTEL „ROYAL"

ZAGREB

ILICA 44-46

53 km von Zagreb entfernt liegt inmitten eines fruchtbaren Hügellandes (die Ausläufer der Gorjanci), zwischen der Save und der Kupa:

261 km **Karlovac.** Hotels: „Central", „Korana". Die Gründung dieser Stadt fällt in das XVI. Jahrhundert; sie spielte später in der Zeit der Militärgrenze gegen die Türken eine namhafte Rolle. Karlovac hat eine mächtige elektrische Zentrale und entwickelt sich immer mehr zu einem regen Industriezentrum. In der Nähe befindet sich das Schloss Ozalj, die in einer romantischen Schlucht gelegene Ritterburg der Grafen Zrinjski. Karlovac ist mit Ljubljana über **Novo Mesto** einerseits und mit **Sisak** über Caprag andererseits verbunden. An der letzteren Strecke liegt, 52 km von Karlovac entfernt, das Thermalbad **Topusko** (gegen Rheumatismus). Regelmässiger Autobusverkehr stellt ausserdem noch die Verbindung über Slunj mit den Plitvicer Seen her.

Gleich hinter Karlovac betritt die Eisenbahn das romantische Engtal der Mrežnica, eines typischen Karstflusses, an desen Katarakten sich pittoreske Mühlen und Siedlungen aneinanderreihen.

Weiter liegt die Zweigstation

312 km **Oštarije,** wo die neue Eisenbahn nach Split abzweigt (die sogenannte Likaner Bahn) und somit, ebenso wie die Linie Zagreb—Sušak, eine direkte Schnellzugsverbindung zwischen Zagreb und Split herstellt. Wir

koji čine izlete u romantičan svet Karskih planina, razasutih po okolini (Risnjak-Snježnik 1454 m. i Medvedjak). Ovde se pružaju divni vidici na Karske planine i na Jugoslavensku severnu „Rivieru". Obližnja železnička stanica **Plase** u stalnoj je autobuskoj vezi sa čuvenom plažom Crikvenice.



Crikvenica

Posle Kopijačkog tunela, železnička pruga počinje postepeno da se spušta prema moru, sa jakim krivinama, pružajući čarobne kružne izglede na Jadran, na bezbrojna ostrva i na Karski predeo hrvatskog primorja sa svojim mnogobrojnim kućama načičkanim po najvišim vrhovima. Najzad eto **Bakra.** Ovaj leži u neobično romantičnom predelu, u zalivu koji je četiri milje dug. Grad se nalazi na vrlo strmim obalama i veoma je slikovit zbog svojih tesnih ulica i puteva koji vode u planine. U Bakru je vredno razgledati istorijske spomenike: crkvu Sv. Andrije, dom slikara i tursku kuću.

Na 12 km nalazi se poslednja stanica ove železničke pruge:

437 km **Sušak** (Hoteli: „Jadran", „Kontinental", „Park", „Reš"). Upravo negdašnje predgrađe Rijeke, koje je danas sa njom spojeno. Sušak je važna luka, ima veliku trgovinu i industriju. Ovde se nalaze velike fabrike papira, šećera, duvana, ulja, sapuna, kože, cementa, mašina, brodogradilišta, mlinovi, pivare, fabrike konzervi, ribarske mreže, fabrike ulja i t. d. Sušak ima i veliku trgovačku luku, koja je u vezi sa svim važnijim lukama Sredozemnog mora. Sušak je i važna železnička stanica, jer se ovde sastaju pruge iz Rijeke, Karlovca i Ogulina. Sušak ima i svoju pomorsku školu.

261 klm **Karlovac.** (Hôtels: »Central«, »Korana«) La création de cette ville date du XVI-ème siècle; elle jouait dans la suite, pendant l'existence des confins militaires, un rôle important dans les combats contre les Turcs. Karlovac possède une puissante usine centrale d'électricité et paraît devenir, grâce à son développement progressif, un centre industriel très actif. A proximité se trouve le château d'Ozalj, l'ancienne place seigneuriale et fortifiée des comtes Zrinjski. La station de chemins de fer de Karlovac est jointe d'un côté à Ljubljana par **Novo Mesto** et de l'autre côté à Sisak par **Caprag.** Sur cette dernière ligne de chemin de fer est, à une distance de 52 klm de Karlovac, la station thermale de **Topusko** (contre les rhumatismes). Un service régulier d'autobus établit d'ailleurs encore une communication, par Slunj, avec les lacs de Plitvice.

Ensuite vient la station d'embranchement de

312 klm **Oštarije,** où la nouvelle ligne de chemin de fer bifurque vers Split (chemin de fer de la Lika) en établissant de ce fait, de même que la ligne Zagreb—Sušak, une communication directe entre Zagreb et Split, par trains rapides. Nous voulons d'abord poursuivre la ligne de chemin de fer allant vers Sušak et retournerons sur l'embranchement vers Split à la fin de cette description.

Tout de suite après Oštarije vient la station d'**Ogulin,** une petite ville ancienne, située au bord de la rivière Dobra, qui disparaît ici dans une gorge du karst. Ogulin est également un des points de départ pour la visite des lacs de Plitvice.

Gleich nach Oštarije kommt die Station **Ogulin,** ein altes Städtchen am Ufer der Dobra, welche hier in einer Karstschlucht verschwindet. Ogulin ist ebenfalls einer der Ausgangspunkte für den Besuch des Naturparkes der Plitvicer Seen.

An **Skrad** und **Delnice** vorbei führt nun die Eisenbahn durch wildromantische Bergschluchten und Urwälder nach:

393 km **Fužine.** Seines sehr angenehmen subalpinen Klimas wegen ist es ein sehr beliebter Sommeraufenthalt für Touristen, welche von hier aus lohnende Touren in die ringsumgelegene romantische Bergwelt des Karstes unternehmen (Risnjak-Snježnik 1454 m und Medvedjak), von wo sich wunderschöne Fernsichten auf das Karstgebirge und die nördliche jugoslavische Riviera bieten. Die nächste Eisenbahnstation, **Plase,** hat ständige Autobusverbindung mit dem berühmten Badestrand Crikvenica.

Nachdem darauffolgenden Tunnel von Kupjak beginnt sich die Eisenbahn allmählich seewärts zu senken, verfolgt mächtige Serpentinen und bietet wunderschöne Rundblicke auf die Adria, die Inselwelt und die Karstlandschaft des Kroatischen Küstenlandes mit zahlreichen Siedlungen, die sich kühn bis an die höchsten Spitzen emporranken. Man erreicht schliesslich **Bakar,** welches höchst romantisch in einer vier Meilen langen Bucht liegt. Die Stadt erhebt sich auf sehr steilen Ufern und ist mit ihren engen Gässchen und berg-

TOPUSKO - Savska Banovina

Najradioaktivnija termalna banja. Toplota 57° C. Znamenite blatne kupke (Moor). Upotrebljava se kod reumatizma, zglobova i mišića, gihta, osobito kod išijasa i ženskih bolesti sa odličnim uspehom.

Banja poseduje sva fizikalna sredstva za lečenje: elektroterapija, masaža, Jander-aparate, zračenja. Postoji prvorazredna električna muzička instalacija i radio, šetališta, šuma, tenis, izleti i t. d.

Sezona traje od 1. maja do 30. septembra a od 1. oktobra 1932 i zimska sezona. (Kupalište »Narodni dom«) od 1 oktobra do 1 maja.

Kupališni lekar Dr. BRANKO VURDELJA.

građe Rijeke (Fiume), ovo mesto je postalo posle rata jedno od najvažnijih morskih luka Jugoslavije. Trgovačko pristanište snabdeveno je najmodernijim instalacijama i prima u svoju luku takođe velike atlanske brodove. Nedaleko od pristaništa je

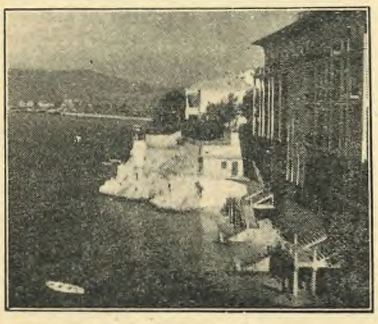

Sušak

predgrađe Pećine, mesto puno vila i vrlo prijatno za boravak u ma koje doba godine.

Prijatan je izgled sa Sušaka na zamak Trsat, koji leži na steni. Trsat je mesto hodočašća a s njega se pruža divan vidik na ostrva Krk, Cres, Lošinj i na Velebitske planine.



Trsat
(Frankopanski grad)

Redovni saobraćaj lokalnih brodova održava vezu između ovih ostrva. Najbliže je ostrvo Krk, čija su mnogobrojna kupališta doprinela jakom razvitku odmorišta. Ono je najveće (340 km²) i najsevernije od svih ostrva hrvatskog primorja, a njegova je obala veoma naseljena. Bilo je poznato Pompeju i Juliju Cezaru pod imenom Curica i ima jednu vrlo burnu istorijsku prošlost. Prvi grad koji se ugleda sa lađe jeste Vrbnik, a s druge strane ostrva jeste Omišalj stari Delphidum, sagrađen na steni visokoj 70 m, potpuno opasan maslinovim šumama. 4 km daleko od ovog mesta je odlična plaža

tation du parc naturel des lacs de Plitvice.

Passant auprès de **Delnice,** le chemin de fer mène maintenant à travers des défilés sauvages et romantiques et à travers des forêts vierges, vers

393 klm **Fužine,** Grâce à son climat subalpin bien agréable, Fužine est une villégiature très recherchée par les touristes entreprenant ici des parties, qui en valent la peine, dans le monde romantique des montagnes du karst se trouvant partout aux alentours (Risnjak—Snježnik 1454 m et Medvedjak). Ici des vues admirables s'offrent sur les montagnes du karst et sur la »riviera« yougoslave septentrionale. La prochaine station de chemin de fer, **Plase,** est en communication permanente, par autobus, avec la fameuse plage de Crikvenica.

Après le suivant tunnel de Kupjak, le chemin de fer commence à descendre successivement vers la mer, en poursuivant de fortes sinuosités et en offrant des vues circulaires merveilleuses sur l'Adriatique, le monde des îles et la région du karst du littoral croate avec ses nombreuses habitations grimpant audacieusement jusqu'aux sommets les plus élevés. On atteint finalement la ville de **Bakar,** ayant un site extrèmement romantique dans une baie d'une longueur de quatre milles. Cette ville s'élève sur des rives très escarpées et paraît très pittoresque avec ses ruelles étroites et ses rues conduisant vers les montagnes. Bakar possède des monuments historiques méritant d'être visités: l'église de St. André, la maison des peintres et la maison turque.

A d'autres 12 klm est la station terminus de cette ligne de chemin de fer:

437 klm **Sušak.** (Hôtels: »Jadran«, »Kontinental«, »Park«, »Reš«) Autrefois, en effet, un faubourg de **Rijeka** (Fiume), cette place est devenue après la guerre un des ports de mer les plus importants de la Yougoslavie. Le port marchand est pourvu des aménagements les plus modernes et reçoit dans son escale aussi les grands vaisseaux atlantiques. A proximité du port commence le quartier des villas de **Pećine,** un lieu de

wärts führenden Strassen sehr malerisch. Bakar hat sehenswerte historische Denkmäler: die Andreaskirche, das Malerhaus und das Türkische Haus.

12 km weiter liegt die Endstation dieser Eisenbahnroute,

437 km **Sušak.** (Hotels: „Jadran" „Kontinental", „Park", „Reš",) Ehemals eigentlich eine Vorstadt Rijekas (Fiume) ist es nach dem Kriege zu einem der wichtigsten Seehäfen Jugoslaviens geworden. Der Handelshafen ist mit modernsten Anlagen ausgestattet und nimmt auch grosse Hochseedampfer auf. Unweit der Hafenanlagen beginnt der Villenvorort **Pećine,** welcher zu jeder Saison einen sehr angenehmen Aufenthalt bietet.



Velebit

Ein schöner Ausflug lässt sich von Sušak aus nach der Felsenburg **Trsat,** einem Wallfahrtsort mit einer weiten Aussicht auf die Inseln Krk, Cres, Lošinj und das Velebitgebirge unternehmen.

Von Sušak aus tägliche Dampferverbindungen mit dem Küstenlande längs welchem eine Reihe von Badeorten liegen u. zw.:

Familienbad **Kraljevica** am Eingang in die **Bakar**-Bucht, **Crikvenica** und unweit davon ein ruhiger Badeort: **Selce.** Besonders hervorzuheben ist **Novi,** mit modernen Hotels, Villen und Badeanlagen. Zu erwähnen ist noch der Ausflug nach **Obrovac** durch den imposanten **Velebit**-Kanal und der **Zrmanja**-Kanon.

Ein regelmässiger Lokaldampferverkehr verbindet Sušak mit den Inseln. Die nächste hiervon ist die Insel **Krk,** in deren zahlreichen Badeorten sich ein intensives Strandleben entwickelt hat. Es ist die grösste (430 km²) und nördlichste Insel des Kroatischen Küstenlandes und ihre Küste ist

Njivice. Severoistočno od ostrva nalazi se Malinska sa sredozemnom i neobično blagom klimom. Glavno mesto ostrva je grad Krk, zaokružen starim zidom venecijanske tvrđave. Vrlo interesantna kolekcija (između ostalog jedan ptolemajski atlas) čuvana je u jednom franciskanskom manastiru, potpuno sakriven u mirisnoj borovoj šumi, koja se nalazi na ostrvu Košljumu u blizini Krka. Jedna među najodobranajim morskim banjama gornjega Jadrana jeste Aleksandrovo, na ostrvu Krku. Ova se banja nalazi u jednoj zatvorenoj luci, koja liči na jezero i u slikovitom



Plitvice

položaju, šumom obrasla i dobro zaklonjena. Ima i jedno interesantno ribarsko selo Baška, sa divnom plažom u sredini smokove šume.

Vratimo se sada na stanicu Oštarije, da prosledimo prugom koja vodi za Split.

Daleko 69 km od ove stanice su Vrhovine. Odatle ima samo 12 km puta do predela koji je jedan od najdivnijih tvorevina prirode, Prirodni park **Plitvičkih jezera** (Hoteli: „Plitvice", „Labudovac", „Darinka", „Bellerine", „Kozjak"). Ova prekrasna prirodna tvorevina „Vodena plitvička čuda" postala su pristupačnija opštem divljenju samo blagodareći završetku ove železničke pruge, tako da su ona sada mesto sastanka turista, koji dolaze iz svih krajeva sveta. Svaki, koji vidi ovaj predeo, stekne neizbledliv utisak lepote i jedinstvene originalnosti ovoga čuda prirode.

Šesnaest jezera različitih razmera ovde se nalaze na visini od 600 m., vezana uzajamno vodenim padovima sviju vrsta: vodopadi, katarakte, brzaci. Na sredini jednog planinskog pre-

séjour bien agréable à n'importe quelle saison.

Une belle excursion peut être entreprise de Sušak en allant au château de **Trsat,** situé sur un roc. Ce château est un lieu de pèlerinage et offre une large vue sur les îles de Krk, Cres, Lošinj et sur les montagnes du Velebit.

Un service régulier de vapeurs locaux effectue la communication de Sušak avec ses îles. La plus proche en est l'île de **Krk** dont les nombreuses stations balnéaires ont donné lieu au développement d'une vie de plage intensive. C'est l'île la plus grande (340 klm carrés) et la plus septentrionale de toutes les îles du littoral croate, et sa côte est fortement habitée. Elle fut déjà connue à Pompée et à Jules César sous le nom de Curica et possède un passé historique des plus mouvementés. La première ville que l'on aperçoit du bateau est **Vrbnik** et, du côté opposé de l'île: **Omišalj,** l'antique Delphidum, bâtie sur un roc d'une hauteur de 70 m, complètement entourée de bosquets d'olives. A une distance de 4 klm de cette place se trouve la plage excellente de **Njivice.** Au nord-est de l'île se trouve la place de **Malinska** possédant un climat méditerranéen, tout particulièrement doux. La capitale de l'île est la ville de **Krk,** (hôtels: »Jugoslavija«, »Krk«) entourée d'un ancien mur d'une forteresse vénitienne. Une collection fort intéressante (entre autres un atlas ptolémaïque) est gardée dans un monastère des franciscains entièrement caché dans un bois de pins odorants se trouvant sur l'île de **Košljun,** située à proximité. Une station balnéaire des plus select de l'Adriatique supérieure est **Aleksandrovo** sur l'île de Krk. Cette station est située dans une baie fermée ressemblant à un lac, et se trouve dans une position pittoresque, couverte d'un bois et bien protégée. Il y a encore un intéressant village de pêcheurs: **Baška,** possédant une plage splendide, située au milieu d'un bosquet de figuiers.

Nous retournons maintenant à la station **Oštarije** afin de poursuivre l'embranchement de cette route allant à Split.

sehr dicht besiedelt. Sie war unter dem Namen Curica schon Pompejus und Julius Cäsar bekannt und hat eine sehr wechselvolle geschichtliche Vergangenheit. Der erste Ort, den man vom Dampfer aus erblickt, ist Vrbnik und auf der entgegengesetzten Seite der Insel liegt Omišalj, das antike Delphidum, aufgebaut auf einem 70 m hohen Felsen und ganz von Olivenhainen umwachsen, 4 km davon entfernt liegt der sehr anmutige Ort Njivice. Im Nordwesten der Insel liegt Malinska mit einem ganz hervorragend milden mediterranen Klima. Die Hauptstadt der Insel ist das gleichnamige **Krk,** (Hotels: „Jugoslavija", „Krk",) das mit einer alten venezianischen Festungsmauer umgeben ist. Sehenswert sind daselbst die Domkirche, der Wachtturm der Fürstenfamilie Frankopani und etwas weiter entfernt die Kapelle Sv. Dunat aus dem III. Jahrhundert. Eine sehr interessante Sammlung (u. a. ein ptolomäischer Atlas) befindet sich auf der nahegelegenen Insel Košljun, in einem Franziskanerkloster, das dort ganz in duftendem Nadelwalde versteckt liegt. Eines der erlesensten Strandbäder der oberen Adria ist Aleksandrovo auf Krk. Es liegt in einer geschlossenen Bucht, die einem See gleicht, und hat eine pittoreske, waldreiche und sehr geschützte Lage. Interessant ist ferner noch der grösste Badeort der Insel Baška mit prächtigem Badestrande, der inmitten von Feigenhainen und Weinbergen liegt. Im nahegelegenen Dorfe Juran Dvor befindet sich das älteste Schriftdenkmal der Glagolica (altslavischen Schrift).

Wir kehren nun zur Station Oštarije zurück, um die Abzweigung dieser Route nach Split zu verfolgen.

69 km von dieser Station entfernt liegt Vrhovine. Von hier aus sind es auf einer vorzüglichen Autostrasse nur noch 12 km und man ist im Gebiete einer der erhabensten Schöpfungen der Natur — des Naturparkes der **Plitvicer Seen.** (Hotels: „Plitvice", „Labudovac", „Darinka",„Belle-Vue",„Kozjak") Erst durch den Ausbau dieser Bahnlinie ist diese grossartige Naturschöpfung der „Wasserwunder von Plitvice" zugängli-

VELEPOSEDNIK VINOGRADA VELE-VINARSKI PODRUM

Jos. Ornig

WEINGUTSBESITZER UND WEINKELLEREI
Osnovano 1853 Gegründet
PTUJ - Jugoslavien
Telefon: 1.
Telegram: **Ornig Ptuj**

Stalno bogato stovarište najboljeg sortiranog vina iz okoline Ptuja i Ljutomera (u flašama i buradima)
RAJNSKI RIZLING
TRAMINAC
MUSKAT — SYLVANAC itd.
Specijalno odelenje za proizvod bezalkoholnog pića po sistemu »Seitz« i to jabukovog i grožđanog soka marke »N E K T A R«
Garantirano čisti prirodni proizvod bez ikakovih kemikalija jednostavan sa filtracijom od svežeg voćnog soka proizveden tako, da sve glavne prirodne sadržine kao: vitamini aroma i miris ostaju neoštećeni.
Na zahtjev šaljem cenovnik i uzorak besplatno.
I z v o z u s v e d r ž a v e.

Stets reichhaltiges Lager in besten Pettauer und Luttenberger Sortenweinen (Flaschen und Fass-weine) wie
RHEINRIESLING
TRAMINER
MUSKAT—SYLVANER usw.
Spezielle Abteilung für Erzeugung von alkoholfreiem Apfel- und Traubensaft nach System, Seitz Marke »N E K T A R«
Garantiert reines Naturprodukt ohne Zusatz irgendwelcher Chemikalien lediglich durch Filtration von frischem Obstsaft erzeugt, wodurch sämtliche wert-vollen Bestandteile wie Vitamine, Aroma und Bouquette — Stoffe vollständig erhalten bleiben.

Auf Verlangen Preisliste und Offerte sowie Muster kostenlos. Export nach allen Ländern!

A une distance de 69 klm de cette station est **Vrhovine.** D'ici il n'y a que 12 klm encore à voyager pour arriver à la région d'une des créations les plus sublimes de la nature — **le parc naturel des lacs de Plitvice.** (Hôtels: »Plitvice«, »Labudovac«, »Darinka«, »Bellevue«, »Kozjak«) Ce n'est que grâce à l'achèvement de cette ligne de chemin de fer que cette magnifique création de la nature — »Les Miracles Aquatiques de Plitvice« devinrent plus accessibles à l'admiration du monde de sorte qu'ils sont maintenant une place de rendez-vous des touristes venant de tous les pays du monde. Chacun qui subissait la beauté et l'unique originalité de ce miracle de la nature, en retenait un souvenir inextinguible.

Seize lacs de différentes dimensiones se trouvent ici à une altitude de 600 m, liés ensemble par des chutes d'eau de toutes espèces: cascades, cataractes, rapides. Au milieu d'une contrée montagneuse couverte de denses forêts, avec des montagnes dont les hauteurs s'élèvent jusqu'à 1280 m, ces lacs, qui ont des couleurs d'un pastel variant entre un vert de malachite et un bleu d'azur, sont situés — l'un au dessus de l'autre, en forme de terrasses et de degrés, enveloppés dans l'air des hautes montagnes, transparent et parfumé.

Les cascades et chutes d'eau les liant ensemble atteignent parfois des hauteurs jusqu'à 50 m. Le site le plus beau et le plus pittoresque que l'on peut imaginer est celui des quatre lacs inférieurs, dont le dernier lance d'une hauteur de 78 m le double cataracte du torrent de Plitvica, formant une digne conclusion de cette scène miraculeuse.

Dans une gorge profondément coupée, le torrent de la Plitvica bouillonnant et écumant, s'unit au lac, pour continuer ensuite son courant écumant, et mugissant, sous le nom de **Korana.**

Au milieu de cette chaîne de lacs, le lac de **Kozjak** est situé, le deuxième comme dimension, dans lequel se trouve une petite île tout à fait idyllique.

Au rivage du lac le plus haut situé, qui s'appele **Prošćansko,** se trouve l'hôtel Labudovac, bâti dans le genre d'une villa.

cher geworden, um zu einem Treffpunkte von Touristen aus aller Herren Länder zu werden. Wer die Schönheit und einzig dastehende Eigenart dieses Naturwunders je auf sich wirken liess, dem ist es als unauslöschliche Erinnerung verblieben.

Etwa 600 m über dem Meeresspiegel liegen hier sechzehn grössere und kleinere Seen, durch mannigfaltigste Wasserfälle, Kaskaden und Stromschnellen miteinander verbunden. Inmitten einer dicht bewaldeten Berglandschaft (bis zu 1280 m) liegen die teils malachitgrünen, teils azurblauen, pastellfarbigen Seen, terrassen- und stufenförmig übereinander gelagert, von einer durchsichtigen, duftenden Höhenluft umweht. Die Wasserfälle und Kaskaden, die sie verbinden, erreichen manchmal eine Höhe von bis zu 50 m. Die schönste und denkbar malerischeste Lage nehmen die vier untersten Seen ein und aus dem letzten derselben löst sich der 78 m hohe Doppelkatarakt des Plitvicabaches, als würdiger Abschluss. In einer tiefeingeschnittenen Schlucht vereinigt sich brodelnd und gischtend der Plitvicabach mit dem See und fliesst dann unter dem Namen Korana schäumend und sprudelnd weiter. In der Mitte der Seenkette liegt der zweitgrösste der Seen, Kozjak, mit einer idyllischen, kleinen Insel.

Am obersten See, Prošćansko, liegt das Villenhotel Labudovac.

Von Vrhovine führt die Bahn durch die zunächst bewaldete und dann kahle und romantische Karstlandschaft der Lika weiter, über Gospić und Gračac bis

544 km Knin. Sehenswert ist diese alte Stadt, die einst die Hauptstadt des kroatischen Königreiches war. Ein eindrucksvoller Bau ist das Kastell, welches einen sehr schönen Rundblick bietet. Bemerkenswert sind die uralten Volkstrachten denen man hier begegnet. Das Museum hat sehr interessante Sammlungen altkroatischer Funde. In Knin zweigt eine Industriebahn nach Prijedor in Bosnien ab.

Von Knin aus fährt die Eisenbahn weiter über Drniš seewärts und erreicht bei Perković-Slivno die Zweigstation

dela, pokrivenog gustim šumama, s planinama čija visina dostiže 1285 m., ova jezera — s bojama pastela koji varira između zelenog malahita i modrog plavetnila — leže jedno iznad drugog u formi terasa i stepenica, u providnom i mirišljivom vazduhu visokih planina.

Padovi i slapovi koji ih uzajamno spajaju dostižu ponekad visinu od 50 m. Najlepši i najživopisniji položaj koji se može zamisliti zauzimaju četiri donja jezera od kojih posledne baca sa visine od 78 m dvostruku kataraktu potok Plitvica, stvarajući tako dostojan zaključak ovog čudesnog prizora. U jednom duboko vezanom prodoru Plitvički se potok, kipeći i penušeći se, sjedinjuje s jezerom, da nastavi svoj tok pod imenom Korana koji se i dalje penuša i bući.

Na obali najuzvišenijeg jezera, koja se zove Prešćansko, nalazi se hotel Labudovac u obliku vile.

De Vrhovine, le chemin de fer continue son voyage à travers la région du karst de la Lika, par **Gospić** et **Gračac** jusqu'à

544 klm **Knin.** Cette ville ancienne, qui était autrefois la capitale du Royaume de Croatie mérite d'être visitée. Le musée contient des collections d'objets archéologiques fort intéressants de la Vieille Croatie. Ici, à Knin, bifurque un chemin de fer industriel vers **Prijedor** en Bosnie.

De Knin, le chemin de fer continue de rouler par **Drniš** vers la mer et atteint près de **Perković — Slivno** la station d'embranchement pour la voie de jonction allant à **Šibenik.** Elle touche ensuite la »Baie des Sept Châteaux«, (route de mer

HOTEL „GARNI" Europa
ROG. SLATINA
Telefon 4
se priporoča — empfiehlt sich
920



Split

Iz Vrhovina železnica nastavlja svoj put kroz krajeve ličkog Krasa, preko Gospića i Gračca do u

544 km Knin. Ovaj stari grad koji je nekad bio prestonica hrvatskog kraljevstva, zaslužuje da bude posećen. Muzej sadrži vrlo interesantnih arheoloških kolekcija stare Hrvatske. Ovde u Kninu odvaja se jedna industrijalna železnica prema Prijedoru u Bosni.

Iz Knina železnička pruga vodi kroz Drniš prema moru i kod Perković-Slivno do-



Split

SPLIT

Sjedište Primorske Banovine

Saobraćajni, privredni i kulturni centar jugoslavenskog Primorja. Grad najznačajnijih historijskih spomenika: Dioklecijanova palača solinske iskopine, spomenici iz najstarije nacionalne hrvatske povijesti, iz doba Renaissance; spomenici I. Meštrovića, Grgura Ninskog M. Marulića i L. Botića.

Arheološki i Etnografski Muzej, Banovinska Galerija slika. Čuveni park na brežuljku Marjanu, Prirodoslovni Muzej (akvarij) sa Zoološkim vrtom i Meteorološkom stanicom.

Glasovito sumporno kupalište

„Splitske Toplice"

Gradsko morsko kupalište »Bačvice«, najudobnija plaža na našem Jadranu, sa 300 kabina, naročito podesno za porodice (djecu), restauracija sa velikim vrtom.

Dobri građanski hoteli: Bellevue, Bačvice, Slavija, Central, Pens. Split, Salonae, Na Plaži, Beograd, Sava, i dr.

Brze željezničke parobrodarske veze, autobusi za okolicu. Središte za izlete u okolicu: Solin, Kaštelanska rivijera, Trogir, Šibenik, (slapovi Krke), Klis, Sinj, Omiš, (slapovi Gubavice) Makarska. Po moru na otoke Brač, Šoltu, Hvar, Vis i Biševo (Modra Špilja).

stiže raskrsnu stanicu za put prema Šibeniku. Ona dotiče zatim Kaštelanski zaliv i dolazi najzad do krajnje stanice t. j. u pristanište

646 km **Split.** U Splitu se odvaja jedna železnica uskog koloseka da preko Klisa— gradića, koji je smešten kao orlovo gnezdo na vrhu jedne klisure — ide prema Sinju, raskršću puteva severne Dalmacije, grad čuven zbog alkarskih igara.

Maribor-Celje-Zagreb-Split (Šibenik ili Sušak)

Iza poslednje austrijske stanice Spielfeld, vozovi na pruzi Beč-Zagreb stižu na jugoslavensko tlo. 7. km. od državne granice u jednoj plodnoj, koloritom bogatoj kotlini je grad **Maribor** (Hoteli: „Orel", „Meran", „Zamorec", Mariborski Dvor"), koji se nalaze s obe strane Drave. U krasnom je predelu i ima veoma blago podneblje. Ovde je polazna tačka za mnoge izlete u raznim pravcima, tako da je Maribor postao jedno od najinteresantnijih mesta za turistički

I) et arrive finalement au terminus, le port de

646 klm **Split.** A Split bifurque une ligne à voie étroite pour aller, par **Klis,** une petite ville qui s'est nichée comme une aire d'aigle sur le sommet d'un roc, vers **Sinj,** point de croisement des routes de la Dalmatie du Nord, — une ville fameuse pour les fêtes équestres des Alcars.

Maribor-Celje-Zagreb-Split (Šibenik ou Sušak).

Après la dernière station autrichienne de Spielfeld, les trains atteignent, sur la ligne du chemin de fer Wien—Zagreb, le territoire de la Yougoslavie. A une distance de 7 klm de la frontière de l'Etat, la ville de **Maribor** (hôtels: »Orel«, »Meran«, »Zamorec«, »Mariborski Dvor«) est située dans une vallée encaissée, fertile et gaiement colorée, sur les deux rives de la Drava. Cette ville possède un climat extrêmement doux et se trouve dans un site ravissant. D'ici, des excursions magnifiques peuvent être entreprises dans toutes les directions, de

für die Bahnabzweigung nach Šibenik. Sie berührt hierauf die Bucht der Sieben Kastelle (Seeroute No. I.) und gelangt endlich zur Endstation, der Hafen-Stadt:

646 km Split. In Split zweigt eine schmalspurige Bahn ab, um über Klis, ein kleines Städtchen, das sich wie ein Adlerhorst an der Spitze eines Felsens eingenistet hat, nach Sinj, dem Kreuzungspunkt norddalmatinischer Strassen, bekannt durch das trachtenprächtige Alkarenfest (17. August jeden Jahres), zu gelangen.

Maribor ~ Celje ~ Zagreb ~ Split (Šibenik oder Sušak)

Hinter der letzten österreichischen Station Spielfeld erreichen die Züge auf der Strecke Wien — Zagreb jugoslavischen Boden. 7 km von der Staatsgrenze entfernt liegt **Maribor** (Hotels: „Orel", „Meran", „Zamore", „Mariborski dvor") in einem fruchtbaren, farbenfrohen Talkessel, an beiden Ufern der Drau. Es hat ein sehr mildes


68. Maribor. Kavarna Astoria.

Kavarna Astoria - Maribor

Lastnik LOJZE STREHAR

Telefon 23-66 **Brzojavni naslov: Astoria** **Telefon 23-66**

saobraćaj. Zaokružen je padinama i lozom zasađenim, ima divne vrtove i brižljivo negovani gradski park; sve to daje ovom dražesnom pažljivo držanom gradu južnjački izgled, tako da je on s pravom nazvat „Jugoslovenski Meran". Penjući se tornjem katedrale Sv. Jovana do požarnog stražara, može se najpre posmatrati grad

manière que Maribor devient de ce fait une place très importante pour le tourisme. Des jardins ravissants et le parc de la ville méticuleusement soigné, entouré de pentes couvertes de vignes, donnent à cette ville plaisante et bien tenue un aspect méridional, de sorte qu'elle est judicieusement appelée le »Merano yougoslave«.

Klima und eine entzückende Lage. Nach allen Richtungen können sehr schöne Ausflüge unternommen werden, was Maribor zu einem für den Touristenverkehr wichtigen Platze gemacht hat. Reizende Gärten und ein sorgsam gepflegter Stadtpark, von rebenumwachsenen Hängen umgeben, verleihen dieser anmutigen, reinlichen Stadt ein südliches Aussehen und wird sie mit Recht das „jugoslavische Meran" genannt.



Maribor

i njegova okolina; ali na čoveka silno deluje divan izgled, koji se pruža sa kapele Sv. Varvare na brdu Kalvariu (1681), do kojega se dolazi gradskim parkom i šumskim putevima.

Iz burne prošlosti ovog grada, kome je zametak u XII. veku, sačuvani su mnogi spomenici i mnoge znamenitosti. Sa prostranog glavnog trga vidi se opštinska kuća (1515) sa interesantnim balkonom pravde i sa gradskim grbom. U samoj zgradi je znamenita većnica koju ukrašavaju karijatide i lepe slike. Muzej ima mnogo arheoloških objekata iz vremena Kalta (Po-

De prime abord, on peut avoir un coup d'oeil sur la ville et ses environs en montant sur la tour de la cathédrale de St. Jean jusqu'à l'habitation du gardien; mais on reste confondu devant la vue magnifique qui s'offre de la chapelle de Sainte-Barbe, située sur le mont du Calvaire (1681), où l'on arrive par le parc de la ville et puis en suivant les chemins ombreux de la forêt.

Beaucoup de monuments et de curiosités provenant du passé accidenté de cette ville, qui prend son origine au XII-ème siècle, sont restés conservés. Sur la vaste place principale on aperçoit l'hôtel de ville (1515) avec son balcon de justice très intéressant portant les armoiries de la ville. Le musée contient beaucoup d'objets archéologiques provenant du temps des Celtes (Poštela) et des Romains, puis des tableaux et d'autres collections intéressantes. Du mur ancien de la ville, il n'est resté que quatre tours, dont l'une, — celle qui se trouve auprès du château — prend son origine au XII-ème siècle.

En été aussi bien qu'en hiver, Maribor offre beaucoup de promenades et d'excursions plaisantes, notamment celles menant

Die Stadt und ihre Umgebung kann man zunächt betrachten, wenn man im Turm der Domkirche zu St. Johannes bis zum Feuerwächter emporsteigt; überwältigend ist aber die Aussicht von der Barbarakapelle auf dem Kalvarienberge (1681), zu der man durch den Stadtpark und dann auf schattigen Waldwegen gelangt.

Aus der schicksalsreichen Vergangenheit dieser Stadt, die im XII. Jahrhundert entstanden ist, sind zahlreiche Denkmäler und Sehenswürdigkeiten erhalten geblieben. Vom geräumigen Hauptplatze aus erblickt man das Rathaus (1515), mit einem interessanten Gerichtsbalkon mit Stadtwappen. Im Gebäude selbst ist der mit Kariatiden und schönen Gemälden geschmückte Ratsaal bemerkenswert. Das Museum enthält viele Funde aus der Zeit der Kelten (Poštela) und Römer, dann Gemälde und andere interessante Sammlungen. Als Reste der einstigen Stadtmauer sind vier Türme übriggeblieben, wovon der bei der Burg stehende aus dem XII. Jahrhundert stammt.

Im Sommer sowohl, wie im Winter bietet Maribor viele be-

Velika Kavarna
MARIBOR
RESTAVRACIJA — DANCING
Telefon 20-26
Shajalište tujcev in elegance
Dnevno koncert in kabaret.
Celo noč odprto.
Rotary club Maribor

Hotel Meran
MARIBOR
pri kolodvoru
ooo
Otmena gradjanska kuća, sa svakim komforom.
POSEDNIK J. FRIEDL

Kavarna „CENTRAL"
Najmodernije uređena
Sastajalište trgovaca i putnika

štela) i Rimljana, zatim mnoge slike i druge znamenite zbirke. Od starog gradskog zida ostale su samo 4 kule, od ovih je ona koja se nalazi pored zamka, iz XII. veka.

I leti i zimi Maribor pruža mnogo ugodnih šetnji i izleta, naročito u pošumljeno Pohorje (Bachern) i Kozjak-gorje. Iz godine u godinu raste interesovanje za zimski sport u ovim gorama.

Zapadno od grada leži na Dravi ostrvo Felder, gde se nalaze kupatila snabdevena sa svim modernim nameštajem za sport i gimnastiku; u kupatila dopire samo filtrirana dravska voda.

Od Maribora odvaja se jedna lokalna železnica i vodi kroz romantičnu dolinu Drave prema Dravogradu, da zatim nastavi prema Celovcu. Usput prolazi se pored Fale, najveće električ. centrale u Jugoslaviji (30.000 HP). I autobusne pruge vode u svim pravcima; za dva sata prevale se bregovi lozom zasađeni, lanci Slovenske Gorice. (Windiche Bücheln) i stiže se blizu austrijske granice do divne **Slatina Radenci** (Hotel „Lečilište"). U Slatini je vrelo ugljične kiseline sa izvanrednim dejstvom protiv raznih bolesti, (srčane i bubrežne bolesti, lečenje vodom i natrijolitijumom)' Crkva na obližnjoj Kapeli, pruža putniku jedan od najlepših vidika u severnoj Sloveniji, koji ne treba propustiti. Ceo ovaj predeo daje izvrsna i čuvena vina, a naročito brežuljci Ljutomera i Ormoža.

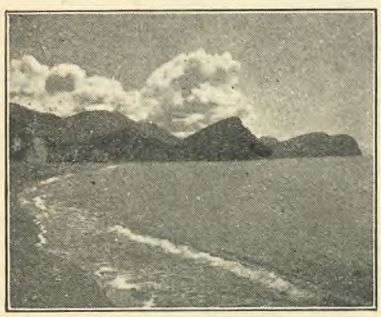

Sutomore

Na glavnoj pruzi Beč—Zagreb, odvaja se, kod Pragerskog, 18 km. južno od Maribora, lokalna železnica koja vodi u istom pravcu i prolazi kroz Dravsko polje, koje Drava poplavljuje u dužini od nekih 18 km. i stiže u

aux montagnes couvertes de forêts, du Pohorje (Bachern) et du Kozjak. L'importance de ces montagnes pour le sport d'hiver augmente chaque année.

A Maribor, le chemin de fer local bifurque et passe par la vallée romantique de la Drava pour aller à Dravograd et ensuite à Klagenfurt. En route, on passe auprès de Fala, l'usine électrique centrale la plus importante en Yougoslavie (30.000 chevaux) Il y a aussi des lignes d'autobus menant dans toutes les directions. Dans un parcours de deux heures on traverse les chaînes des collines couvertes de vignes de la Slovenska Gorica (Windische Bücheln) en arrivant, près de la frontière autrichienne, à **Slatina Radenci** (hôtel »Lječilište«) une source carbonique très efficace, merveilleusement située, ayant des bains spéciaux pour les maladies du coeur et des reins, ainsi que des cures d'eaux minérales potables et de lithiné de natron. L'église bâtie sur la Kapela, étant à proximité, invite le voyageur à monter vers une des vues les plus belles de la Slovénie du Nord que l'on ne doit pas omettre de visiter. Toute cette contrée, notamment les collines entre Ljutomer et Ormož fournissent des vins excellents ayant une réputation mondiale.

Sur la ligne principale Wien—Zagreb, à 18 klm au sud de Maribor, une ligne de chemin de fer local bifurque, à Pragersko, vers l'est, traverse le champ de la Drava, irrigué par ce fleuve, sur une longueur de 18 klm, et arrive à

36 klm Ptuj, l'ancien Potovium des Romains. C'est une ravissante petite ville, dans un site charmant, possédant une quantité de curiosités: l'église paroissiale (XIII-ème siècle) possédant des peintures de l'ancien maître Peter Schiffer, des chaises d'église merveilleusement sculptées et un autel très riche dans le style de la renaissance. Au dehors, de nombreux vieux tombeaux (1095) attirent l'attention du spectateur, ensuite, l'ancienne tour de la ville avec un grand nombre de pierres romaines et d'inscriptions (222).

C'est de Ptuj aussi que l'on peut faire de belles excursions,

friedigende Spaziergänge und Ausflüge, namentlich in das bewaldete Pohorje (Bachern) und Kozjakgebirge. Diese gewinnen für den Wintersport von Jahr zu Jahr eine grössere Bedeutung.

Westlich der Stadt liegt in der Drau die Felberinsel, wo sich Freischwimmbäder mit allen modernen Einrichtungen für Sport und Gymnastik befinden; in die Badebecken gelangt nur filtriertes Drauwasser.

Von Maribor aus zweigt eine Lokalbahn durch das romantische Drautal nach Dravograd („Lječilište") und weiter nach Klagenfurt ab. Unterwegs kommt man in Fala an der grössten elektrischen Zentrale Jugoslaviens (30.000 PS) vorüber. Auch Autobuslinien führen nach allen Richtungen; in zwei Stunden durchquert man die mit Weingärten bepflanzten Hügelketten der Slovenska Gorica (Windische Bücheln) und gelangt nahe der österreichischen Grenze zu dem reizend gelegenen, sehr wirkungsvollen Kohlensäuerling **Slatina Radenci** („Lječilište") (ein Spezialbad für Herz- und Nierenleiden, mit Trinkkuren und Natrium-Lithionsäuerling). Die Kirche auf der nahen Kapela winkt dem Wanderer, eine der schönsten Aussichten des nördlichen Sloveniens, die nicht zu versäumen ist. Dieses ganze Gebiet, namentlich aber die Hügel zwischen Ljutomer und Ormož, liefern vorzügliche, weltbekannte Weine.

An der Hauptstrecke Wien—Zagreb zweigt 18 km südlich von Maribor bei Pragersko eine Lokalbahn in östlicher Richtung ab, durchquert das von der Drau angeschwemmte Draufeld in der Länge von 18 km und gelangt nach:

36 km Ptuj, dem alten römischen Poetovium. Ein reizendes, schön gelegenes Städtchen, welches ebenfalls eine Fülle des Sehenswerten aufweist: die Pfarrkirche (XIII. Jahrhundert), mit Malereien des alten Meisters Peter Schiffer, schön geschnitzten Chorstühlen und einem sehr reichen Renaissancealtar. Aussen befinden sich zahlreiche alte Grabstätten (1095). Ferner der alte Stadtturm mit vielen Römersteinen und Inschriften (222 n. Chr.), das Orpheus-Denkmal des Septimius Severus (194 n.

36. km. Ptuj, stari rimski Poetovium, čaroban i divno ležeći gradić, koji u isto vreme pruža mnoštvo znamenitosti: parohijska crkva (XIII vek), sa slikama starog majstora Petra Schiffera, sa lepo urezanim korskim sedištima i sa bogatim oltarom iz vremena Renesansa. Spolja nalaze se mnogobrojni stari grobovi, (1095 g.). Dalje stari gradski toranj sa mnogim rimskim kamenima i natpisima u (222 po Hr.), Orfejev spomenik Septimia Savera (194 po Hr.), crkva Male Drače (1239 g.), bogati muzej i zamak Ptuj.

U blizini grada, kod Haidina, su ostaci negdašnjeg velikog rimskog grada sa hramom Mitre.

Takođe iz Ptuja mogu se praviti lepi izleti t. j. u Vurber, Dornavu, Crnu Goru itd.

34 km. dalje na glavnoj pruzi leži raskrsna stanica Grobelno, odakle vodi lokalna železnica (25 km.) u najvažnije, najmodernije i najčuvenije lečilište Jugoslavije **Rogašku Slatinu**, (Hoteli: „Kurhotel", „Evropa", „Pošta", „Sonne") (Rohitsch Sauerbrunn) visoki gorski lanci, pokriveni gustim šumama, štite od severnih vetrova i stvaraju ovde prijatnu letnu klimu, idealno proleće i divno obojenu, sjajnu i sunčanu jesen. Alkalično-solna vrela ovog kupališta su čuvena u celom svetu zbog njihovog izvanreno lekovitog dejstva protiv bolesti creva i želuca, protiv bolesti džigerice, bubrega, mehura, protiv neuredne probave i toka krvi, protiv reumatizma i bolesti živčanog sistema. Najpoznatiji su izvori „Tempel", „Stiria" i „Donat". Ovaj grad mineralnih voda je snabdeven najmodernijim medicinskim sretstvima.

Hotel Post

CELJE (CILLI)

Tel. int. Nr. 20

Hotel ersten Ranges nächst dem Bahnhof, 32 elegant eingerichtete Fremdenzimmer, schöne Veranda, anerkannt vorzügliche Küche, aufmerksame Bedienung, beste steirische Weine.

Eigene Fleischhauerei und Selcherei. Auto und Autogarage im Hause. Samstag, Sonntag Konzert mit Tanz Radio.

comme à Vurberg, Dornave, Crna Gora etc.

A 34 klm après, sur la ligne principale, il y a la station d'embranchement Grobelno, d'où arrive un chemin de fer local (25 klm) à la ville d'eaux yougoslave la plus importante, la plus moderne et la mieux connue dans le monde — à **Rogaška Slatina** (hôtels: »Kurhotel«, »Evropa«, »Pošta«, »Sonne«) (Rohitsch Saubrunn). De hautes chaînes de montagnes, couvertes de denses forêts, la protègent des vents froids du nord, créant ici un été merveilleux comme climat, un printemps idéal et un automne splendidement coloré, clair et ensoleillé. Les sources alcalo-muriatiques de cette station balnéaire sont célèbres dans le monde entier pour leur effet curatif extraordinaire contre les maladies intestinales et de l'estomac, les maladies du foie, des reins, de la vessie, contre les troubles de la nutrition et de la circulation du sang, contre le rhumatisme et les troubles du système nerveux. Les sources les mieux connues sont: »Tempel«, »Styria« et »Donat«. Cette ville d'eaux est pourvue des ressources médicales les plus modernes. On y fournit des bains d'acide carbonique, des bains de pins, des bains chlorohydriques, des bains de vapeur et d'électricité, ainsi que des traitements hydrothérapiques, électrothérapiques et des traitements de thérapie mécanique. Il y a aussi une salle Zander pour la gymnastique médicale. Des praticiens spéciaux sont disponibles pour la balnéothérapie et la radiothérapie. Les hôtels et pensions sont impeccablement tenus et tous pourvus du confort le plus moderne. A d'autres 25 klm, est

67 klm la ville de **Celje**, (hôtels: «Celje«, »Europa«, »Pošta«) située sur la rive gauche de la Savinja. L'empereur romain Claudius fonda ici autrefois la colonie romaine Celeia Claudia. Il n'y a guère une autre ville en Yougoslavie aussi curieuse que Celje. A l'ouest s'élèvent les montagnes des Kamniške Planine, fameuses en Europe pour leur beauté extraordinaire; au sud jaillissent des sources chaudes possédant d' excellents effets curatifs.

Chr.), die Minoritenkirche (1239), das reichhaltige Museum und das Schloss Ptuj.

In der Nähe der Stadt, bei Hajdina, liegen die ausgegrabenen Reste der einstigen grossen Römerstadt mit dem Mithrastempel.

Auch von Ptuj aus lassen sich sehr schöne Ausflüge unternehmen u. zw. nach Vurberg, Dornava, Črna Gora u.s.w.

34 km weiter liegt auf der Hauptstrecke die Zweigstation Grobelno, von wo aus eine Lokalbahn (25 km) nach dem grössten, modernsten und weltbekanntesten Kurort Jugoslaviens — **Rogaška Slatina** (Hotels: „Kurhotel", „Evropa", „Pošta", „Sonne") (Rohitsch Sauerbrunn) gelangt. Hohe, dichtbewaldete Bergzüge schützen es vor kalten Nordwinden und gestalten hier einen klimatisch wunderbaren Sommer, einen idealen Frühling und einen farbenprächtigen, sonnenklaren Herbst. Die alkalisch-salinischen Quellen sind infolge ihrer ausserordentlichen Heilwirkung gegen Magen- und Darmleiden, Krankheiten der Leber, Nieren, Blase, des Blutkreislaufes und Stoffwechsels, dann gegen Rheumatismus und Nervenleiden weltberühmt. Die bekanntesten hiervon sind die „Tempel"-, „Styria"- und „Donat,'-Quellen. Der Kurort ist mit den modernsten medizinischen Hilfsmitteln versehen. Es werden Kohlensäure-, Fichten-, Sol-, Dampf- und elektrische Bäder verabreicht und die modernsten Hydro-, Elektro- und Mechanotherapien angewendet. Im Zandersaale wird Heilgymnastik betrieben. Es sind besondere Spezialärzte der Balneotherapie und für Röntgen anwesend. Die Hotels und Logierhäuser sind mit modernstem Komfort ausgestattet und ihrer Sauberkeit wegen bekannt.

25 km weiter an der Hauptstrecke liegt:

67 km **Celje** (Hotels: „Union", „Europa", „Pošta") am linken Ufer der Savinja. Imperator Claudius gründete einst hier die römische Kolonie Celeia Claudia. Kaum eine andere Stadt Jugoslaviens ist so merkwürdig wie Celje. Im Westen erheben sich die ihrer Schönheit wegen in Europa berühmten Berge der Kamniške Planine und im Süden entspringen warme Quellen von

vima. Tu su kupke ugljične kiseline, borova, hlorohidrične parne i električne kupke; tu se primenjuje hidro-elektro i mehanička terapija. U sali Zander pravi se zdravstvena gimnastika. Ima naročitih stručnjaka lekara za balneoterapiju i radioterapiju. Hoteli i pansioni su snabdeveni najmodernijim konforom, a poznati su radi njihove čistoće.

25 km. dalje na glavnoj pruzi leži

67 km. **Celje** (Hoteli: „Evropa", „Pošta"), na levoj obali Savinje. Car Klaudije utemeljio je ovde rimsku koloniju Celeis Claudia. Malo je koji grad u Jugoslaviji tako znamenit kao Celje. Na zapadu dižu se bregovi Kamničkih planina, čuvenih zbog njihove lepote, a na jugu izviru topla vrela lekovitog dejstva. Posvuda šuma, vinograd, vrt.

Vrlo su prijatne kupke u Saviniji, koje zbog njihove toplote (plitka i neopasna obala) posećuju iz bliza i iz daleka porodice sa decom.

Istorija Celja je vrlo burna i od nje nam je preostalo mnoštvo uspomena i spomenica iz svih epoha starog i srednjega veka. Velike ruševine utvrđenog zamka celjskih grofova, odakle se pruža divan izgled na okolinu, svedoči o njihovoj iščezloj moći.

Severno od Celja leže nedaleko na obronku Pokorskog gorja od vajkada čuvene tople kupke Dobrna, koje naročito protiv ženskih bolesti imaju slično lekovito dejstvo kao i kupke u Badgasteinu.

Iz Celja vodi lokalna železnica preko Dravograda pored nekoliko termalnih i mineralnih izvora. Od termalnih izvora treba pomenuti Topolšicu, a od mineralnih Rimski Vrelac i Tolstovršku Slatinu (72 km.). Jedan i drugi izvor su vrlo lekovitog dejstva i nalaze se na izvanredno lepom položaju.

10 km. južno od Celja leži na glavnoj pruzi i na obali Savinje Laško (Hotel: Tüffer), vrlo posećeno lečilište, sa radioaktivnom indiferentnom akrotermom od 37° C i odličnim lekovitim dejstvom protiv bolesti organa za disanje, bolesti zglobova, reume, živaca, eksudata, anemije i ženskih bolesti. To je lečilište snabdeveno sa svim komforom a

L'histoire de Celje est très mouvementée et il en reste des quantités énormes de souvenirs et de monuments provenant de toutes les époques de l'antiquité et du moyen-âge. La grande ruine du château fort des comtes de Celje, d'où on a une vue superbe sur la contrée, témoigne de leur puissance disparue.

Au nord de Celje, à proximité, au pied des montagnes de Pohorje, se trouvent les thermes de Dobrna, fameux depuis des siècles, dont l'effet curatif, surtout pour les maladies de la femme, égale celui de Bad-Gastein.

Un autre chemin de fer part de Celje et passe, par Dravograd, auprès d'un certain nombre de sources thermales et minérales. Comme source thermale, il faut mentionner Topolšica et comme sources minérales: Rimski Vrelec et Tolstovrška Slatina (72 klm).

Hotel Komauer

DRAVOGRAD — MEŽA

Brzojavke: Komauer Meža
Telefon: Meža br. 2

Hotel I. razreda vis-à-vis postaje Dravograd Meža, 25 tujskih sob s toplo in mrzlo vodo. Vsak čas topla in mrzla jedila. Prvovrstna pijača.

A 10 klm au sud de Celje est Laško (Tüffer), une station balnéaire très fréquentée, située sur la ligne principale du chemin de fer et au bord de la rivière Savinja, avec un acratotherme indifférent et radio-actif de 37° C.

A une distance de 7 klm seulement, située de la même manière, sur la ligne principale du chemin de fer, est la station balnéaire de Rimske Toplice (hôtels: »Stara Pošta«, »Nova Pošta») (Römerbad), qui est également un acratotherme très curatif possédant les mêmes qualités, et des établissements encore plus confortables, si cela est toutefois possible.

Le chemin de fer continue son voyage à travers la vallée de la Savinja, atteignant, après 14 klm, près de Zidani Most, l'artère principale des communications: la ligne du chemin de fer: Ljubljana—Zagreb.

Cette route atteint la Mer Adriatique de la même manière que la route de chemin de fer I, c'est-à-dire près de Split, par Karlovac, Ogulin et Knin.

ausgezeichneter Heilwirkung. Überall Wald, Weinberge u. Gärten.

Sehr angenehm sind die Bäder in der Slavinja, die wegen ihrer Wärme (seichter, ungefährlicher Strand) von Familien mit Kindern von nah und fern besucht werden.

Nördlich von Celje liegt unweit am Fusse des Pohorjegebirges das seit Jahrhunderten bekannte Akratothermenbad Dobrna, dessen Heilwirkung, namentlich bei Frauenleiden, jener von Badgastein gleichkommt. Neben den Schwimmbädern werden Sonnen- und Heissluftbäder genommen und ausserdem sind Thermaltrinkkuren und Stahlquellen vorhanden.

Von Celje aus führt eine weitere Lokalbahn über Dravograd an einer Anzahl Thermalquellen und Sauerbrunnen vorbei. Als Thermalbad wäre Topolšica und als Sauerbrunn Rimski Vrelec und Tolstovrška Slatina (72 km) zu nennen. Beides sind wirkungsvolle Heilquellen in denkbar schönster Lage.

10 km südlich von Celje liegt an der Hauptlinie und am Savinjaufer Laško (Tüffer), ein sehr frequentierter Kurort mit radioaktiver indifferenter Akrathoterme von 37° C und ausgezeichneter Heilwirkung gegen Erkrankungen der Athmungsorgane, Gicht, Rheuma, Nervenleiden, Exudate, Anemie und Frauenleiden. Es ist ein sehr komfortabel eingerichteter Kurort, wird von der Arbeiterversicherungszentrale verwaltet, hat einen sehr schönen Kurpark und bietet Gelegenheit zu sehr schönen Touren und Ausflügen.

Nur 7 km weiter davon entfernt und ebenfalls an der Hauptstrecke liegt **Rimske Toplice** (Hotels: „Stara Pošta", „Nova Pošta") (Römerbad), eine ebenfalls sehr wirkungsvolle Akratotherme mit denselben Eigenschaften wie das vorerwähnte Laško und womöglich noch komfortabler als Kurort eingerichtet.

Die Eisenbahn setzt ihren Weg durch das Savinjatal weiter fort und erreicht nach 14 km bei Zidani Most die Hauptverkehrsader Ljubljana—Zagreb.

Diese Route erreicht die Adria ebenso wie die Eisenbahnroute No. I über Karlovac, Ogulin und Knin bei Split.

s njime upravlja okružni ured za osiguranje radnika; ima jedan vrlo lepi park i pruža priliku za izlete i obilaženje okolice.

Samo 7 km. dalje, a isto tako na glavnoj pruzi, leže Rimske Toplice (Römerbad), (Hoteli: „Stara Pošta", „Nova Pošta") jedna isto tako akroterna, puna lekovitog dejstva sa istim osobinama kao i već pomenuto Laško, a reklo bi se da je kao lečilište još sa većim komforom.

Železnica nastavlja svoj put kroz dolinu Savinje i posle 14 km., kod Zidanog Mosta, dostiže glavnu saobraćajnu arteriju Ljubljana—Zagreb.

Ova pruga dostiže do Jadranskog mora preko Karlovca, Ogulina i Knina kod Splita.

Koprivnica~Zagreb~Sušak ~Sisak~Sunja~Banja Luka ~Jajce~Sarajevo~Mostar~ Dubrovnik

Direktni brzi vozovi Budapest —Sušak stižu preko mađarske pogranične stanice Gyékénes u Jugoslaviju.

15 km od državne granice leži Koprivnica, vrlo živ trgovački grad, odakle jedna sporedna pruga vodi u Kloštar, Viroviticu i Osijek.

30 km dalje leže Križevci, gde se jedna lokalna železnička pruga odvaja prema Bjelovaru, a posle drugih 37 km. prema Dugom Selu. Na ovoj stanici pruga Beograd—Zagreb odvaja se od pruge Budapest—Zagreb. Na 22 km. od Dugog Sela je Zagreb, odakle ova železnička pruga sledi drugu varijantu pruge Beograd—Zagreb. Ova prolazi najpre kroz plodnu ravnicu Save u dužinu od 50 km. i stiže u Sisak, staru rimsku koloniju Siscia. (Hotel „Veliki Kaptol"). Sisak je prijatan i aktivan trgovački grad, koji leži na ušću Kupe u Savu. Ovde se odvaja druga lokalna pruga preko Petrinje za Karlovac. Kod Sunje na 22 km. daleko od Siska, odvaja se od glavne pruge još jedan krak koji skreće kod Kostajnice u vrlo živopisnu dolinu Une. Međutim glavna pruga vodi dalje prema Novskoj, gde se nalazi raskrsnica prema čuvenim kupkama **Lipika** (Lečilište) i **Daruvara** (Hoteli: „Vila Marija", „Arkadija", „Aleksandrov Dom"). Prvi je

Koprivnica~Zagreb~Sisak Sunja~Banja Luka~Jajce~ Sarajevo~Mostar~ Dubrovnik

Les trains rapides directs Budapest—Zagreb et Budapest—Sušak viennent sur le territoire de la Yougoslavie en sortant de la station de frontière hongroise Gyékényes.

A 15 klm de la frontière de l'Etat se trouve Koprivnica, une ville de commerce active, d'où mène une ligne secondaire à Kloštar, Virovitica et Osijek.

A 30 klm après vient Križevci où une voie de chemin de fer local bifurque vers Bjelovar, et après d'autres 37 klm Dugo selo. Dans cette station, la ligne Beograd—Zagreb se sépare de la ligne Budapest—Zagreb. A 22 klm de Dugo Selo est Zagreb d'où cette route de chemin de fer suit la seconde variante de la ligne Beograd—Zagreb. Celle-ci traverse d'abord la plaine fertile de la Sava d'une distance de 50 klm et arrive à **Sisak** (hôtels: »Vel Kaptol«), l'ancienne colonie romaine Siscia. Sisak est une ville de commerce agréable et active se trouvant à l'embouchure de la Kupa dans la Sava. Ici, une autre voie locale se sépare en allant par Petrinja à Karlovac. A une distance de 22 klm de Sisak, la route quitte, près de Sunja, la ligne principale Beograd—Zagreb et la vallée de la Sava, se tournant à Kostajnica vers la vallée très pittoresque de l'Una. La ligne principale continue, cependant, vers Novska, où elle trouve un embranchement vers les célèbres villes d'eaux de **Lipik** (hôtel: »Kurhotel«), et de **Daruvar** (hôtels: »Vila Marije«, »Arkadija«, »Aleksandrov Dom»). La première est très bien située dans un parc immense, tandis que la seconde, grâce à sa situation bien protégée, possède un climat subalpin, extrêmement doux. Elle était connue aux Romains pour ses bains minéraux et de boues. Son parc est remarquablement joli et la température de ses thermes varie entre 48° et 50° C. C'est une ville d'eaux très fréquentée pendant la saison des bains.

Après son embranchement près Sunja, la route suit la très

Koprivnica~Zagreb~Sisak ~Sunja~Banja Luka~Jajce ~Sarajevo~Mostar~Du~ brovnik

Die direkten Schnellzüge Budapest—Sušak kommen über die ungarische Grenzstation Gyékenyes nach Jugoslavien.

15 km von der Staatsgrenze entfernt liegt Koprivnica, ein reger Handelsort, von wo aus eine Nebenstrecke nach Kloštar, Virovitica und Osijek führt.

30 km weiter liegt Križevci, wo eine Lokalbahn nach Bjelovar abzweigt, und fernere 37 km weiter Dugo Selo. In dieser Station zweigt die Strecke Beograd—Zagreb ab. 22 km von Dugo Selo liegt Zagreb von wo aus diese Eisenbahnroute die zweite Variante der Linie Beograd—Zagreb verfolgt. Sie führt zunächst durch die fruchtbare Saveebene zum 50 km entfernten **Sisak** (Hotel: „Vel. Kaptol"), der ehemaligen römischen Kolonie Siscia. Sisak ist eine sehr freundliche, lebhafte Handelsstadt und liegt an der Mündung der Kupa in die Save. Hier zweigt eine weitere Lokalbahn über Petrinja nach Karlovac ab. 22 km von Sisak entfernt verlässt die Route bei Sunja die Hauptlinie Beograd—Zagreb und das Savetal und wendet sich bei Kostajnica in das sehr malerische Tal der Una. Die Hauptlinie führt indessen gegen Novska weiter, wo sie eine Abzweigung nach den berühmten Thermalbädern **Lipik** („Kurhotel") und **Daruvar** (Hotels: „Vila Marije", „Arkadija", „Aleksandrov Dom") findet. Das erstere ist sehr schön, inmitten eines riesigen Parkes gelegen, während das letztere infolge seiner gut geschützten Lage ein ausserordentlich mildes, subalpines Klima besitzt. Es war als Mineral- und Schlammbad den Römern bekannt. Sein Kurpark ist ganz hervorragend schön und die Temperatur seiner Thermalquellen bewegt sich zwischen 48 und 50° C. Es ist ein während der Badesaison sehr stark besuchtes Bad.

Nach ihrer Abzweigung bei Sunja verfolgt die Route das sehr malerische und anmutige Tal der Una bis Bosanski Novi, an der Mündung der Sana, wendet sich dann in das Tal

Zakladno Kupalište Lipik



VRELO. Lipička terma stalne toplote od 64° C stekla je svoju znamenitost kao **jedino u Evropi alkalično-jodno vrelo visokoga stupnja,** te je u punoj mjeri opravdala mnijenje glasovitog bečkog balneologa Dr. Seegena, koji je ovo vrelo označio kao **»unikum medju ljekovitim vodama Evrope«.**

Prema izvanredno sretnom sastavu lipičke vode, a to je: pretežna mjera natrija bikarbonata, shodna količina sumporne soli, te prisutnost joda i arzena, proslavila se je ljekovitost ovoga kupališta već za vrijeme Rimljana, o čemu historijski nalazi svjedoče a tokom stoljeća došlo je ovo kupalište do svjetskog glasa. Korito ljekovite vode leži u dubokim slojevima litavskog kreča, 234 m ispod površine, a sama voda izbija čista kao kristal pod stalnom toplotom od 64° C.

PERIVOJ. Samo kupalište nalazi se u jednom velikom i divnom perivoju, koji zauzima prostor od 25 jutara, a počinje u neposrednoj blizini kolodvora. Priroda, umjetnost i čovječja ruka stvoriše jedno velebno i harmonično djelo, koje nas na svakom koraku očarava. Tu su vitke jele i vječno zeleni iglenjaci sa dalekog sjevera, tu su snažna stabla debelih hrastova, tu su mirisne, sa nježnim palmama toploga juga zaokružene gredice raznolikog cvijeća. Tek što smo stupili iz starog romanticnog perivoja, zasađenog još po grofovima Janković, zadivljuju nas remek-djela francuske vrtne umjetnosti: parteri, cvjetni sagovi, patuljasti hrastići i grabići sviju oblika, i napokon glavni ukras lipičkog perivoja: Šenbrunska aleja. Sjenice, počivališta i mnogobrojne klupe služe gostima koli za odmor u osvježavajućoj hladovini, toli i za sunčanje.

INDIKACIJE. Želimo li ocijeniti ljekovitost lipičke vode, moramo u obzir uzeti ne samo kemičke sastojine, već i fizikalna svojstva iste. Kako je glavni izvor Lipika prirodna toplica sa nesravnjivo visokom temperaturom od 64° C, to se ista preporučuje kod svih onih bolesti, koje se liječe uporabom akroterme. Ovamo spadaju: **reuma, išias, ulozi, ostarjeli eksudati, kostolomi, ozebe mišica, ukočenost i slične smetnje.** Uslijed svojih dragocjenih kemičkih sastojina, te sadržine joda, liječi Lipik vrlo uspješno: **arteriosklerozu, englesku bolest, rahitis, skrofulozu i lues.** Prisutnost znatne količine alkalija, te njihov veoma povoljni razmjer, daje međutim **ljekovitosti jedan novi smjer, te čini Lipik našim jugoslavenskim Karlsbadom i Emsom.** Voda Lipika koja se u tom pogledu može najprije uspoređivati sa Eau de Vichy, djeluje izvanredno protiv **kataralnih bolesti stomaka i crijeva, tvorenja bešičnog i bubrežnog kamenja i pijeska, zastarjelih upaljenja bubrežne plitice i bešike, žučnog kamenca, žutice i t. d.** Od osobite je koristi, da vrelo pored velikoga sadržaja natrija bikarbonata posjeduje vrlo malo nevezane ugljične kiseline, što lipičku vodu izvanredno osposobljuje za liječenje želučanih funkcionalnih smetnja, dočim sadržini kuhinjske soli i dvostrukom ugljičnom natriju zahvaljujemo one izvrsne uspjehe, koje polučujemo kod zastarjelih **bolesti disala.**

SREDSTVA LIJEČENJA. Pogledom na raznolikost indikacija stavlja kupalište Lipik svojim posjetiocima slijedeća ljekovita sredstva na raspoloženje: 1. **Liječenje pićem vode a la Karlove vary.** 2. **Termalne kupke (salonske, mramorne, hotelske, kamene, krećne i narodne).** 3. **Rimske kupke.** 4. **Blatni oblozi.** 5. **Hidroterapija.** 6. **Helioterapija.** 7. **Kupke sa ugljičnom kiselinom.** 8. **Masaža.** 9. **Fizikalna terapija.** 10. **Liječenje električnim napravama i kvarclampom.** 11. **Dietna kuhinja.** Naše kupke uređene su tako, da počam od luksuzno udešenih salonskih i mramornih kupki, pa sve do jednostavnih, ali besprijekorno čistih narodnih kupki, zadovoljavaju svakoga posjetioca. Kupališne zgrade spojene su djelomično sa našim hotelima ili leže u neposrednoj blizini istih. O načinu i sredstvima liječenja odlučuje liječnik, kojeg bolesnik konzultira.

SVRATIŠTA I STANOVI. Kupališna uprava imade svoja tri hotela: **Kurhotel, Dependance i Ankin Dvor,** koji su sa svim modernim konfortom uređeni, te koji gostima na raspolaganje stoje. Kurhotel i Dependance leže u samom parku, u neposrednoj blizini kupki. Osim toga imade u mjestu Lipik u hotelima, vilama i privatnim kućama oko 300 soba, uređenih za prijem gostiju. Sobe u kupališnim hotelima izdaje Uprava kupališta po narudžbi, a svakom se gostu preporučuje, da si **pismenim putem sobu osigura,** te da tek onda **na put krene, dok dobije potvrdu Uprave o izvršenoj predbilježbi.**

ZABAVE I ŠPORT. U prvom redu služi ovoj svrsi **kupališna glazba,** koja koncertrira u sezoni dnevno na izvoru i na pokrivenom šetalištu. Preko dana razonode se gosti u **čitaonici,** opskrbljenoj velikim brojem tu- i inozemskih novina, ili u **društvenim prostorijama** uz glasovir i igre, a na večer slijede u sezoni svakodnevne priredbe u dvorani Kursalona, kao: **koncerti, plesovi, kazališne predstave, kino i dancizi.** Instalacijom savršene **radio-stanice** dana je gostima mogućnost veze sa svima centrima Evrope i užitka internacionalne glazbe.

Sve daljne informacije daje u svako vrijeme najpripravnije
UPRAVA KUPALIŠTA LIPIK.

vrlo lep i leži usred vrlo velikog parka, dok drugi, usled svoga vrlo dobro zaštićenog položaja, poseduje izvanrednu podalpinsku klimu. Bio je poznat Rimljanima zbog mineralnih i blatnih kupki. Njegov park je naročito lep, a temperatura njegovih toplih izvora varira između 48⁰ i 50⁰ C. Za vreme sezone ova su kupališta vrlo dobro posećena.

Odvojivši se od Sunje železnica nastavlja svoj put kroz živopisnu i divnu dolinu Une do Bosanskog Novog, na ušću Sane, skreće zatim u dolinu Sane i juri kroz nju do Prijedora, polazne tačke industrijske železnice Srnetica — Knin — Jajce. Posle 2 sata vožnje (66 km.) dolazi se u Banja Luku, sedište Vrbaske Banovine. Ovaj gradbašta je čisto orijentalnog tipa, slikovit i pun čari. Mogu se praviti vrlo prijatni izleti iz Banja Luke do obližnjih toplih kupki Dragočaja i Slatine.



Jajce

U Banja Luci normalna se železnička pruga privremeno završava. Ovde počinje jedan od najlepših automobilskih puteva Bosne, koji vode do 73 km. udaljnog Jajca, odakle pruga istog koloseka odvodi prema Sarajevu. Kroz divnu romantičnu dolinu, klisuru penušavog Vrbasa, pored starih ruševina gradova i strčećih klisura, kroz tunele, šume i galerije, dolazi se najzad u Jajce, srednjevekovnou rezidenciju bosanskih kraljeva. Grad je neuporedivo orijentalskog čara i nalazi se u sredini izvanredno živopisnog pejsaža. Osobito je privlačan impozantni vodopad Plive, koji se baca u Vrbas sa visine od 30 m.

Jureći dalje dolinom reke Vrbasa, železnica nastavlja dalje uspittoresque et charmante vallée de l'Una jusqu'à Bosanski Novi, à l'embouchure de la Sana, se tourne ensuite vers la vallée de cette dernière rivière qu'elle suit jusqu'à Prijedor (où se trouve le point de départ de la voie industrielle Srnetica—Knin et Jajce). Après un voyage de deux heures (66 klm), on arrive à la ville de Banja Luka (hôtel: „Bosna"). Cette ville est la résidence de la Vrbaska Banovina. C'est une ville de jardins d'un type purement oriental, pittoresque et pleine de charme. Des excursions bien plaisantes peuvent être faites de Banja Luka aux eaux de Dragočaj et Slatina, qui se trouvent à proximité.

A Banja Luka, la ligne de chemin de fer à voie normale prend sa fin provisoire. Ici commence maintenant un des plus beaux chemins d'automobile en Bosnie allant vers Jajce, à une distance de 73 klm, où l'on atteint la continuation à voie étroite de la route du chemin de fer allant à Sarajevo. Passant par le défilé rocheux et sauvagement romantique du Vrbas écumant, longeant des ruines d'anciens châteaux forts, des rocs saillants, passant par des tunnels de route, de hautes forêts et des galeries, on arrive finalement à Jajce, une ville qui était au moyen-âge la résidence des rois de Bosnie, et qui pleine d'un incomparable charme oriental, se trouve au milieu de paysages admirablement pittoresques. La chute d'eau imposante de la Pliva, se jetant à une profondeur de 30 m dans le Vrbas, y est tout particulièrement attrayante et intéressante.

Poursuivant toujours la vallée du Vrbas, le chemin de fer continue d'ici comme voie étroite. Parallèlement au chemin de fer conduit aussi le chemin d'automobile. Le chemin de fer passe par le bourg de Donji Vakuf, qui est entièrement musulman, et monte comme voie à crémaillère le col du Komar, qui est d'une hauteur de 1172 m, pour arriver à Travnik. Travnik était autrefois aussi la résidence des rois de Bosnie. Intéressant est ici le parc »Baš Bunar«. De magnifiques tours et excursions se font d'ici sur le mont Vlašić (2120 m), sur lequel se trouvent d'idylliques

der letzteren und verfolgt es bis Prijedor, (wo sich der Ausgangspunkt der Industriebahn Sernetica — Knin und Jajce befindet). Nach einer zweistündigen Fahrt (66 km) wird **Banja Luka** (Hotel „Bosna") erreicht. Diese Stadt ist heute der Sitz der Banatsverwaltung. Es ist eine anmutige und malerische Gartenstadt, von rein orientalischem Typus. Sehr befriedigende Ausflüge werden von Banja Luka aus in die Thermalbäder Dragočaj und Slatina, die unweit davon gelegen sind, unternommen.

In Banjaluka findet die Normalspurbahn ihr vorläufiges Ende. Hier beginnt nun eine der wohl schönsten Autostrassen Bosniens nach dem 73 km entfernten Jajce, wo die schmalspurige Fortsetzung der Eisenbahnroute nach Sarajevo erreicht wird. Durch das wildromantische Felsenengtal des schäumenden Vrbas, an alten Burgruinen und ragenden Felswänden vorbei, durch Strassentunnels, Hochwälder und Galerien gelangt man endlich nach Jajce, der mittelalterlichen Residenz der bosnischen Könige, einer Stadt mit wunderbar pittoresken Szenerien von unvergleichlichem orientalischem Reiz. Der imposante Wasserfall der Pliva, die sich 30 m tief in den Vrbas hinabstürzt, ist besonders reizvoll und sehenswert.

Das Tal des Vrbasflusses verfolgend, führt die Bahn von hier aus schmalspurig weiter. Parallel zur Bahn führt auch die Autostrasse. Die Eisenbahn durchfährt den ganz muslimanischen Ort Donji Vakuf und ersteigt als Zahnradbahn den 1172 m hohen Komarpass, um nach Travnik zu gelangen. Auch Travnik war einst die Residenz bosnischer Könige. Sehenswert ist hier der Park „Baš Bunar". Sehr schöne Ausflüge und Touren werden von hier aus auf den Vlašić (1920 m) unternommen, auf welchem sich idyllische Almen und Sennereien befinden.

3 km weiter liegt die Industriestadt Dolac und etwa 2 Stunden später die Station Lašva, bei welcher diese Route in die Hauptlinie der bosnischen Bahnen, Brod—Sarajevo—Mostar, einmündet.

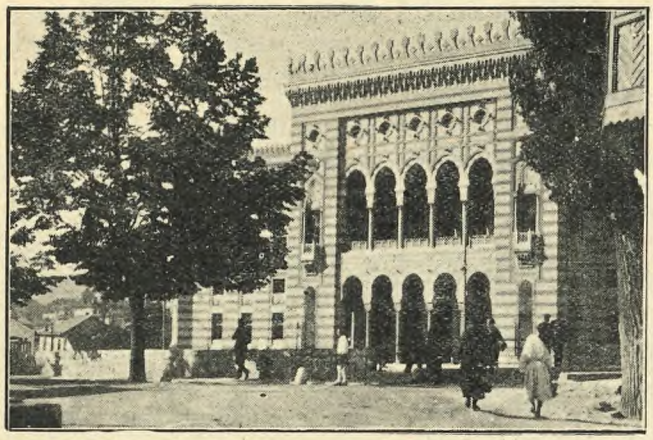

Sarajevo

Centar šumama i rudama bogate Drinske banovine, s 80.000 stanovnika, u jednom svom dijelu tipičan je orijentalni grad sa starinskim pazarima, po kojima nude i kupuju svakovrsnu robu vrlo slikovito odjeveni građani Sarajeva i seljaci okolice. Osamdeset i osam vitkih minareta po svim dijelovima varoši i stotine sitnih kuća duž kaldrmisanih ulica vrletne periferije s kamenim česmama prijatan su kontrast modernim palatama centra s taracanim ulicama, kojima vrve automobili. Korzo kojim, uporedo s damama odjevenim po poslednjoj pariškoj modi, koracaju muslimanke pod gustim zarom, puno je kolorita, davno iščezlog s ulica Stambola.

kim kolosekom. Paralelno sa železničkom prugom ide automobilski put. Železnica prolazi kroz čisto muslimansko mesto Donji Vakuf i uspinje se kao zupčasta železnica uz 1172 m visoki klanac Komar, da stigne u Travnik. I Travnik je bio nekada sedište bosanskih kraljeva. Interesantan je ovde park „Baš Bunar". Vrlo lepi izleti mogu se odavde poduzeti u obližnju okolinu do Vlašića (1920 m) na kojemu su odlični pašnjaci i sirnice.

3 km dalje leži industrijski grad Dolac, a oko 2 sata kasnije nalazi se stanica Lašva, kod koje ovaj kraj dopire u glavnu liniju bosanske železnice Brod—Sarajevo—Mostar.

Na glavnoj pruzi 14 km dalje nalaze se državni ugljenokopi u Kaknju, a 29 km dalje je Visoko, koje ima razvijenu industriju za preradu drva, koža i pokrivača.

Prolazeći pored Kiseljaka i Fojnice rekom istog imena, nakon vožnje od 31 km, dolazi se najzad u **Sarajevo** (Hoteli: „Evropa", „Central", 70.000 stanovnika) glavni grad Bosne. Ovaj slikoviti grad čisto orijentalnog karaktera, leži na divno i izvanredno slikovitom položaju, uklješten u kotlini Miljacke, a zaokružen visokim pošumljenim brdima. Moderni deo grada leži u dolini, dok stari deo turski grad, sa svojim uskim idiličnim ulicama i čistim belim kućicama prislanja se na obron-

pacages et fromageries alpins.

A 3 klm plus loin est la ville de Dolac et environ deux heures plus tard la station de Lašva, près de laquelle cette route débouche dans la ligne principale des chemins de fer de Bosnie: Brod—Sarajevo—Mostar.

Sur la ligne principale, à d'autres 14 klm, se trouvent les charbonnages de l'Etat à Kakanj et à d'autres 29 klm, Visoko, avec une industrie également très développée.

Passant auprès de Kiseljak et Fojnica et auprès de la rivière portant le même nom, on arrive finalement, après un voyage de 31 klm: à **Sarajevo** (hô-



Sarajevo

tels: »Europa, Central«) (70.000 habitants), la capitale de la Bosnie. Cette ville pittoresque au caractère purement oriental, se trouve dans un site superbe et extrêmement pittoresque, serrée dans la gorge de la Miljacka et entourée de hautes monta-

Kafana kod „ISMETA"
SARAJEVO
Kulovića ul. 6.
Moderno uređena kafana sa baštom u centru grada. — Otvoreno preko cijele noći, omiljeno svratište Sarajevske publike i stranaca. Jedina kafana u Sarajevu bez alkoholnog pića.

An der Hauptlinie 14 km weiter liegen die staatlichen Steinkohlenwerke von Kakanj und weitere 29 km Visoko, mit ebenso stark entwickelter Industrie für Holz- und Lederverarbeitung und Deckenerzeugung.

An Kiseljak und Fojnica, am gleichnamigen Flusse vorbei, gelangt man endlich nach einer Fahrt von 31 km nach **Sarajevo** (Hotels: »Europa«, »Zentral«, 70.000 Einw.) der Hauptstadt Bosniens. Diese pittoreske Stadt mit ihrem rein orientalischen Charakter, liegt



Sarajevo

ke brda. Ovde se strancu pruža nepregledno mnoštvo novih i interesantnih zanimljivosti. Tu je Baš-Čaršija, turski bazar, sa stotinama malih dućana, u kojima tipični stari Bošnjaci prekrštenih nogu sa bakarnim servisom za kafu pred sobom, nude na prodaju najraznovrsnije proizvode orijentalne umetnosti: šarene tkanine metalne izrade, rezbarije i filigrame. Na ovom trgu preovlađuje šarenilo života puno slikovitih likova, u njihovoj tipičnoj narodnoj nošnji — prava orijentalna slika.

Zaslužuje videti: opštinski dom sagrađen u moresk-stilu, državnu tkaonicu ćilima, radionicu za umetnost i obrt, Ghazi-Husrefbegovu džamiju (Begova džamija) poznata muslimanskom svetu, staru srpsku pravoslavnu crkvu, katedralu, narodni muzej sa vrlo interesantnim etnografskim odelenjem, Sinantekiu, fabriku duvana i još mnogo drugih znamenitosti.

Iznad grada dîže se stara srpska tvrđava „Žuta Tabija", s vrlo lepim izgledom na grad ukrašen sa stotinama minareta. Vrlo lepa je šetnja autom kroz Benbašu i Darivu, pored mnogobrojnih turskih kafanica do Severne Kapije.

Iz Sarajeva mogu se praviti vrlo prijatni izleti u Košev o, do vazdušnog lečilišta Stambulčić i u Pale, zatim u obližnje sumporno kupatilo **Ilidže,** (Hoteli: „Bosna", „Srbija") lečilište, koje je i Rimljanima bilo poznato, a kasnije Turcima za njihovo uživanje. Novi hoteli, tople i blatne kupke, kao i sve potrebe jednog modernog kupatila, stoje na raspoloženju posetiocima. Pošumljena okolina Ilidže je divna i podesna za

nes boisées. La ville moderne est située plus loin dans la vallée, tandis que l'ancienne ville turque avec ses idylliques ruelles étroites et ses maisonnettes proprettes et blanches, à moitié cachées dans leurs jardins, s'adosse aux pentes de ces montagnes. Beaucoup de choses nouvelles, intéressantes et attrayantes apparaissent ici devant les yeux de l'étranger. Voici la Baš Čaršija, le bazar turc avec des centaines de petites boutiques, où de vieux Bosniaques typiques, assis sur leurs jambes croisées, l'inévitable service à café en cuivre devant eux, exposent en vente les articles les plus délicieux de l'art oriental: tissus colorés, travaux en métal, ciselures et filigranes. Il y règne une vie bigarrée, sur ce marché plein de figures pittoresques dans leurs typiques costumes du pays, — un véritable tableau oriental.

Méritent d'être vus: l'hôtel de ville construit dans le style mauresque, les tissages de tapis de l'Etat, l'atelier des arts et métiers, la manufacture de fez et de broderies, la mosquée Ghazi — Husrevbeg, qui jouit d'une certaine célébrité dans le monde musulman, la vieille église serbo-orthodoxe, la cathédrale, le musée national avec un très intéressant département ethnographique, la Sinantekija, la manufacture de tabac et encore beaucoup d'autres curiosités.

Au-dessus de la ville s'élève une ancienne forteresse turque, »Žuta Tabija«, avec un très joli coup d'oeil sur la ville ornée de centaines de minarets. Une très jolie promenade en automène, par Bendbaša et Dariva, à

in einer prächtigen und höchst malerischen Lage, eingezwängt in die Schlucht der Miljacka und ist von hohen, bewaldeten Bergen umragt. Die moderne Stadt liegt weiter im Tale, während sich die alte, türkische Stadt mit ihren engen, idyllischen Gässchen und sauberen, weissen, aus Gärten hervorblickenden Häuschen an die Abhänge der Berge anlehnt. Für den Fremden bietet sich hier eine unübersehbare Fülle von neuen und interessanten Sehenswürdigkeiten. Da ist die Baš-Čaršija, der türkische Bazar; mit Hunderten kleiner Verkaufsläden, wo typische, alte Bosniaken mit untergeschlagenen Beinen u. dem unvermeidlichen kupfernen Kaffeeservice vor sich, die köstlichsten Erzeugnisse orientalischer Kunst feibieten: bunte Gewebe, Metallarbeiten, Tauschier- und Filigranarbeiten. Es herrscht ein buntes Markttreiben, voll malerischer Gestalten in typischer Landestracht — ein echt orientalisches Bild.

Die Sehenswürdigkeiten Sarajevos sind: das im maurischen Styl erbaute Rathaus, die staatliche Teppichweberei, das kunst-

Pozorišni restoran

Sarajevo

Restauracija i Kafana „VOLGA"

Restauracija je snabdevena sa izvrsnom kako domaćom tako i stranom kuhinjom, raznim mezetlucima, ćevapčići i ražnjići, prvoklasnim vinom te čuveno i odležano »Sarajevsko pivo«.

Najveća i najudobnija bašta sa raskošnom rasvjetom, sastajalište otmene Sarajevske publike, u bašti kako i u zatvorenom lokalu svira prvoklasni salonski orkestar sa džasom uz melodične zvuke sevdalinskih pjesama.

Čuvena orientalna kafana »Volga« sa lijepo uređenom terasom snabdjevena sa pravom turskom kafom te bezalkoholnim pićima i rahatlokumima. Poštovanim gostima stoji na raspoloženju gramofon snabdjeven sa svim šlagerima i raznim pjesmama. Razni strani i domaći listovi kao i veliki izbor raznih ilustracija. Prvoklasni bilijar, karte domine i šah.

Restaurant und Kaffe „VOLGA"

Unser Restaurant führt vorzügliche einheimische wie auch ausländische Küche, verschiedene Spezialitäten wie »Čevapčići«, »Ražnjići«, erstklassige Weine und das wohlbekannte Sarajevoer Lagerbier.

Der grosse schattige und bequeme Carten mit luxuriöser Beleuchtung ist der Treffpunkt des vornehmen Sarajevoer Publikums. Im Garten und im Lokale spielt ein erstklassiges Salon-Jazz-Orchester zum Tanze, wie auch melodischen heimischen »Sewdalinke« Lieder.

Das wohlbekannte Café »Volga« besitzt eine schön eingerichtete Terasse und führt stets echten türkischen Kaffee, alkoholfreie Getränke und »Rahatlokums«. Den geschätzen Gästen steht ein Gramophon mit den neusten Schlagerplatten, verschiedene ausländische und einheimische Blätter und illustrierte Zeitschriften, ein erstklassiges Billiard, Spielkarten, Dominos und Schachspiel zur Verfügung.

mnogobrojne izlete, osobito na vrelo Bosne. Vrlo prijatan je izlet na planinu Bjelašnicu (2067 m) i na Trepčavicu (2100 m).

Iz Sarajeva istočna železnica vodi prema Višegradu preko Vardišta i Užica i ima vezu sa Stalaćem i Beogradom.

25 km. od Sarajeva kod stanice Pazarić, železnica se počinje uspinjati uz Ivan planinu, vododelnicu između Jadranskog i Crnog Mora. Usled vrlo jakog uspona koji na nekim mestima dostiže 60‰, pruga je sagrađena zupčasto. Svuda uzduž cele pruge pružaju se divni izgledi na ovaj romantični svet planina pokrivenim alpskim pašnjacima. Stanica Ivan je najuzvišenija tačka ove planine, i tu se nalazi tunel dug 600 m. Ivan je cenjena vazdušna banja. Pruga se odavde spušta kroz Ponjicu u dolinu Neretve.

Na 30 km. od Ponjice je Jablanica, vazdušna banja sa državnim lečilištem. Ona je polazna tačka za vrlo lepe izlete na planine Prenj (2123 met.), Plasa (1930 m.) i Čvrstnica (2227 m.). Ovde postepeno kraj počinje da se srazmerno menja. Posle zelenih pitomih brežuljaka bosanskog planinskog kraja počinje divlja romantika oštro raspuklog, jezgrovitog te trgovačkog carstva. Čak i najravnodušniji putnik mora se oduševiti pred ovom divljom lepotom kraja koja osvaja i dostiže vrhunac u klancu Neretve, čija raznoličnost zadivljuje pri svakom zavijutku pruge. Putovanje kroz ovaj neuporedivo lepi kraj traje dva sata; zatim se uska dolina smaragdne i kao kristal sjajne Neretve iznenada proširuje da nam iz daljine pokaže **Mostar** (Hotel „Neretva"). Ma da je sasma različit od Sarajeva, i Mostar je grad orijentalnog tipa. Najlepši ukras ovoga grada je prastari rimski most, stara kamena građa sa lukom od 30 m. otvora, vitak je i zaštićen sa strana masivnim i lepo ukrašenim kulama. Grad Mostar leži u plodnoj ravnici (Mostarsko polje), zaokružen visokim i masivnim planinama Karsa.

Najinteresantnije su ekskurzije iz Mostara: izvor Radobolje, ruševine Stjepan-Grada i izvor Bune, koja, izvirući iz jedne pećine stalaktita, pojavljuje se

la Porte du nord (Severna Kapija).

Des excursions bien plaisantes, partant de Sarajevo, mènent à Koševo, à la station climatérique Kozja Ćuprija et à Pale, ensuite à la ville d' eaux moderne Ilidže (hôtels: »Kurhotel», »Bosna«, »Srbija«) qui est à proximité et possède des thermes sulfureux qui étaient déjà connus aux Romains et utilisés aussi par les Turcs au moyen-âge. De nouveaux hôtels, des bains thermaux et boueux, ainsi que tous les aménagements d'une ville d'eaux moderne y sont mis à la disposition de la clientèle. Les environs boisés d'Ilidže sont admirables et offrent l'occasion pour de nombreuses excursions que l'on peut recommander, entre autres celle à la source de la Bosna. Bien plaisants sont les tours de montagne sur la Bjelašnica (2067 m) et la Treskavica (2100 m).

De Sarajevo, le chemin de fer de l'est bifurque vers Višegrad ayant communication, par Vardište—Užice, avec Stalać et Beograd.

A 26 klm de Sarajevo, à la station de Pazarić, la voie commence à monter l'Ivan Planina, ligne de faîte entre la Mer Adriatique et la Mer Noire. A cause de la rampe très rapide qui, à certains endroits, monte jusqu'à 60‰, la voie est construite d'ici à crémaillère. Partout, le long de toute la ligne, on jouit d'admirables coups d'oeil sur ce monde romantique de montagnes couvertes de pacages alpins. Le point le plus élevé du col est atteint à la station d'Ivan, où se trouve un tunnel d'une longueur de 600 m. Ivan est une station climatérique recherchée. La voie descend maintenant, par Konjic, dans la vallée de la Neretva qu'elle continue de suivre à partir d'ici.

A 30 klm de Konjic se trouve Jablanca, une station climatérique avec un casino appartenant à l'Etat. Elle est le point de départ pour de très beaux tours de montagne sur le Prenj (2123 m), la Plasa (1930 m) et la Čvrstnica (2227 m). Ici le paysage commence à changer successivement d'une manière riche en variations. Même le

gewerbliche Atelier, die Fezfabrik und Stickerei, die Ghazi-Husrevbeg-Moschee. welche sich in der muslimanischen Welt einiger Berühmtheit erfreut, die alte serbisch-orthodoxe Kirche, die Domkirche, das Landesmuseum mit einer sehr interessanten ethnographischen Abteilung, die Sinantekija, die Tabakfabrik u. v. a.

Oberhalb der Stadt erhebt sich eine alte türkische Festung, die »Zuta Tabija«, mit einem sehr schönen Rundblick auf die mit Hunderten von Minaretts geschmückte Stadt. Eine sehr schöne Spazierfahrt im Auto über Bendbaša und Dariva zum Nordtor und hinunter nach Koševo, an zahlreichen, echt türkischen Kaffeehäusern vorbei.

Sehr befriedigende Ausflüge, die von Sarajevo aus unternommen werden, führen nach Koševo, zum Höhenluftkurort Stambulčić und nach Pale, dann zum nahegelegenen, modernen Badeort **Ilidže** (Hotels: (»Kurhotel«, »Bosna«, »Srbija«), einer Schwefeltherme, die den Römern schon bekannt war und auch im Mittelalter von den Türken benützt wurde. Neue Hotels, Thermal-und Moorbäder und alle Einrichtungen eines modernen Bades stehen zum Kurgebrauch zur Verfügung. Die waldige Umgebung Ilidžes ist ausserordentlich schön und bietet Gelegenheit zu zahlreichen empfehlenswerten Ausflügen, unter anderen zur Bosnaquelle. Sehr befriedigend sind die Bergtouren auf die Bjelašnica (2067 m) und Treskavica (2100 m).

Von Sarajevo zweigt die Ostbahn nach Višegrad ab und hat über Vardište und Užice Verbindung mit Stalać und Beograd.

26 km von Sarajevo entfernt beginnt die Bahn bei der Station Pazarić den Aufstieg auf die Ivan Planina, die Wasserscheide zwischen dem Adriatischen und Schwarzen Meere. Infolge der sehr starken Steigung, die stellenweise 60° erreicht, ist sie von hier aus als Zahnradbahn gebaut. Überall entlang der ganzen Strecke geniesst man wundervolle Rundblicke auf die almenbedeckte, romantische Bergwelt. Der höchste Punkt des Passes wird in der Station Ivan erreicht, wo sich ein über 600 m

kao reka tek posle dugog podzemnog toka.

Polazeći iz Mostara dolazi se preko Čapljine do raskrsne stanice Gabele, odakle jedna železnička pruga vodi u obližnji **Metković**, koji leži u blizini ušća Neretve u Jadransko More. Neretva je plovna sve do ovog grada. U Metkoviću putnici imaju direktnu vezu sa lađama Jadranske plovidbe za Makarsku, Split i Sušak. Iz Gabele vodi železnica dalje kroz široko i plodno Popovo Polje, žitnicu Hercegovine. U jesen i zimu stoji ovo ogromno polje pod vodom, koja u proleće iščezava kroz podzemne ponore Krasa. Cela površina pretvara se tada u zelenu i plodnu oazu.

U celom ovom predelu ima mnogo krasnih stalaktitskih pećina, kao što su one kod Grepca.

Od Gabele vodi jedna sporedna železnička pruga dalje u Trebinje, takođe orijentalnog izgleda. Trebinje ima veliku fabriku duvana. Druga lokalna pruga ostavlja ovu interesantnu železnicu kod Uskopolja i vodi kroz Konavosku ravnicu u **Hercegnovi i Zeleniku** u **Boki Kotorskoj,** dok se glavna pruga spušta dolinom prema **Dubrovniku**. Vijugajući, železnica prolazi kroz nekoliko tunela, a kad iz poslednjeg izađe, otvara se divan izgled na plavo Jadransko More. Kroz čarobnu dolinu Dubrovačke Rijeke železnica najzad stiže do svogu cilja u Gruško luku kod Dubrovnika.

Jakob Novak

RESTAVRACIJA

Sv. Lovrenc na Pohorju

Gostilna

„LECTER“

RADOVLJICA

voyageur le plus indifférent doit devenir enthousiaste en présence de cette saisissante et sauvage beauté du paysage, atteignant sa culmination dans le défilé de la Neretva dont la variété gagne à chaque courbe de la ligne. Le voyage à travers cette région incomparablement attrayante dure deux heures, lorsque le défilé de la Neretva, filant au-dessous de nous, avec sa rivière paraissant comme une émeraude d'une limpidité de cristal, s'élargit soudainement pour nous montrer de loin Mostar (hôtel: »Neretva«) la ville des Ponts. Quoique très différente de Sarajevo, Mostar fait également montre d'un cachet tout oriental. Le plus bel ornement de cette ville est le trés ancien pont romain, une antique arche en pierre de 30 m de travée, mince et flanquée des deux côtés de tours massives et bizarrement façonnées. La ville de Mostar est située dans une plaine fertile (Mostarsko Polje), environnée tout autour des hautes et massives montagnes du karst.

Les excursions les plus intéressantes qui peuvent être faites de Mostar sont: à la source de Radobolja, à la ruine de Stjepan-Grad et à la source de la Buna sortant d'une grotte de stalactites comme rivière, après avoir accompli un long cours souterrain.

En quittant Mostar, on arrive par Čapljina à la station de bifurcation Gabela, d'ou mène une ligne de chemin de fer un bout de chemin jusqu'à la ville de Metković, située à proximité de l'embouchure de la Neretva dans la Mer Adriatique. La Neretva est navigable jusqu'à cette ville. Les voyageurs trouvent à Metković correspondance directe entre le chemin de fer et les bateaux à vapeur de la Jadranska Plovidba (Compagnie de Navigation Adriatique) pour Makarska, Split et Sušak. De Gabela, la voie continue de conduire à travers la large et fertile plaine de Popovo Polje, le grenier de l'Hercégovine. En automne et en hiver ce champ immense est inondé, tandis qu'au printemps l'eau s'écoule par les entonnoirs souterrains du karst. Toute la surface de la plaine est alors transformée en une

langer Tunnel befindet. Ivan ist ein beliebter Höhenluftkurort. Die Bahn senkt sich nun über Konjic in das Neretvatal, welches sie von hier an weiter verfolgt.

30 km von Konjic liegt Jablanica, ein klimatischer Kurort mit staatlichem Kurhaus. Es bildet den Ausgangspunkt für sehr schöne Bergtouren auf den Prenj (2123 m) die Plasa (1930 m) und Čvrstnica (2227 m). Hier beginnt sich die Szenerie in abwechslungsreicher Weise allmählich zu verändern. Nach den sanftgrünen Hügeln des Bosnischen Berglandes beginnt die wilde Romantik des scharf zerklüfteten, markigen Karstcharakters der Hercegovina. Auch den gleichgültigsten Reisenden muss hier die überwältigende, wildromantische Schönheit der Landschaft begeistern, welche ihren Höhepunkt in dem bei jeder Biegung der Strecke abwechslungsreicheren Neretvadéfilé erreicht. Zwei Stunden dauert die Fahrt durch dieses unvergleichlich reizvolle Land; dann erweitert sich plötzlich das Engtal der smaragdgrünen, wie Kristall klaren Neretva, um unfern von **Mostar** (Hotel: »Neretva«) die »Brückenstadt« zu zeigen. Obzwar sehr verschieden von Sarajevo, zeigt auch Mostar ganz orientalisches Gepräge. Der schönste Schmuck dieser Stadt ist die uralte Römerbrücke, ein alter Steinbogenbau von etwa 30 m Spannweite, schlank und beiderseits von seltsam geformten, massiven Türmen flankiert. Mostar liegt in einer fruchtbaren Ebene (Mostarsko Polje), welche rings von hohen wichtigen Karstbergen umgeben ist.

Die interessantesten Ausflüge, die von Mostar unternommen werden, sind: zur Radobolja-quelle, zur Ruine des Stjepangrad und zur Quelle der Buna, welche aus einer Tropfsteinhöhle, nach langem unterirdischem Laufe als Fluss hervortritt.

Nach dem Verlassen Mostars gelangt man über Čapljina zur Zweigstation Gabela, von wo aus eine Bahnlinie nach dem nahegelegenen Metković führt, das in der Nähe der Mündung der Neretva in die Adria liegt. Die Neretva ist bis zu dieser

Hotel „BRISTOL“
Telefon: 235
Vladan A. Bogdanović
SKOPLJE
Kralja Petra ulica

Hotel „SPLENDID“
Telegram: **Hotel Bristol** **Hotel Splendid**

Prvoklasni hoteli sa 60 moderno uređenih soba; **centralnim grejanjem; toplom i hladnom vodom u sobama; kupatilom** i celim prvoklasnim konforom.

Restoran zajednički sa nemačkom, francuskom i srpskom kuhinjom.

CENE UMERENE!

Posluga brza i tačna!
Putnici imaju 20% popusta u hrani, piću i sobama!

oooooooooo

Haus ersten Ranges mit 60 modern eingerichteten Zimmern, Zentralheizung, fliessendes warmes und kaltes Wasser, Bad und vollendeter Konfort.

Erstklassiges Restaurant; französische, Wiener und serbische Küche!

MÄSSIGE PREISE!
Aufmerksame und solide Bedienung!
Die p. t. reisenden Kaufleute erhalten einen Rabatt von 20% auf die Zimmer, Speise- und Getränke-Preise!

Subotica ~ Sombor ~ Vukovar ~ Vinkovci ~ Brod ~ Sarajevo

Jedna od glavnih saobraćajnih pruga Evrope: Beč—Budapest—Carigrad stiže kod **Subotice** („Park“, „Srpski Kralj“, „Beograd“, „Nacional“) (120.000 stanovnika). Subotica je trgovački grad, čist i dobro držan, u kome se postepeno počinje razvijati industrija. Subotica je u isto vreme kulturno središte cele severne Vojvodine. Ima pravnički fakultet sa vrlo bogatom bibliotekom.

Na 7.5 km. od grada nalazi se kupatilo **Palić** (Hoteli: „Stari Hotel“, „Novi Hotel“), sa tramvajskom vezom. Palić je hladno alkalično-solno jezero, koje je veliko 606 hektara, a poznato je vekovima radi njegovog lekovitog dejstva. Lečilište je svojina subotičke gradske opštine. Na obali su lečilište i mnogo modernih hotela. Samo kupatilo raspolaže sa preko 600 kabina. Ovde se iskorišćavaju tople, pune dejstva, blatne kupke protiv reumatizma, ženskih a naročito dečijih bolesti. Kupatrès fertile oasis savoureusement verte.

De la station Hum, au-dessus de Popovo Polje, conduit une ligne secondaire à Trebinje, également une ville tout orientale, où l'on voit des costumes pittoresques et où se trouve une importante usine de tabac. Une deuxième ligne locale quitte ce chemin de fer intéressant à Uskoplje et va par la plaine fertile de Konavlje à Hercegnovi et à Zelenika dans la Baie de Kotor, tandis que la ligne principale descend dans la vallée vers Dubrovnik. En multiples sinuosités artificielles, la voie passe par quelques tunnels, lorsque, à la sortie du dernier, s'ouvre une vue merveilleuse sur l'Adriatique la bleue. Passant par la vallée féerique de la Dubrovačka Rijeka la voie atteint finalement son point terminus, le Port de Gruž près Dubrovnik.

Subotica ~ Sombor ~ Vukovar ~ Vinkovci ~ Brod ~ Sarajevo.

Une des lignes de communication principales de l'Europe; Wien — Budapest — Istanbul, arrive en Yougoslavie près de **Subotica**, (hôtels: „Park“, „Srpski Kralj“, „Beograd“, „National“), une vaste ville de commerce, riche et bien tenue (120.000 habitants), où l'industrie aussi commence à se développer. Cette ville est en même temps le centre de culture de toute la Vojvodina septentrionale, Il y a ici une faculté de droit, jointe à une riche bibliothèque.

A une distance de 7,5 klm de la ville, reliée à celle-ci par un tramway, se trouve la station balnéaire de **Palić**, (hôtels: »Das neue Hotel«, »Das alte Hotel«) située sur le rivage d'un lac salant et alcalin, ayant une superficie de 600 hectares et étant connu depuis des siècles pour ses qualités curatives. Cette station balnéaire est la propriété de la municipalité de Subotica. Sur la plage il y a, outre le casino, plusieurs hôtels modernes; la plage elle-même possède plus de 600 cabines. On prend ici des bains de boues chauds, très curatifs contre le rhumatisme, les maladies de la femme et

Stadt schiffbar. In Metković finden die Reisenden direkten Anschluss der Eisenbahn an die Dampfer der Jadranska Plovidba (Adriaschiffahrtsgesellschaft) nach Makarska, Split und Sušak.

Von Gabela führt die Bahn weiter durch das breite, fruchtbare Popovo Polje, die Kornkammer der Hercegovina. Im Herbst und Winter steht dieses riesige Feld unter Wasser, das im Frühjahr durch unterirdische Karsttrichter verchwindet. Die ganze Fläche wird dann in eine saftgrüne, sehr fruchtbare Oase verwandelt. In dieser ganzen Gegend gibt es viele Karstschlünde und Tropfsteinhöhlen, unter anderem bei Grepci.

Von der Station Hum, oberhalb von Popovo Polje, führt eine Seitenlinie nach Trebinje, einer ebenso ganz orientalischen Stadt, mit malerischen Trachten, in welcher sich eine grosse Tabakfabrik befindet. Eine zweite Lokallinie verlässt diese interessante Eisenbahn bei Uskoplje und fährt durch die fruchtbare Ebene von Konavlje nach Hercegnovi und Zelenika in der Bucht von Kotor, während sich die Hauptlinie talwärts gegen Dubrovnik senkt. In vielen kunstvollen Windungen fährt die Bahn durch einige Tunnels, und bei der Ausfahrt aus dem letzten eröffnet sich ein wundervoller Ausblick auf die blaue Adria. Durch das märchenhafte Tal der Dubrovačka Rijeka erreicht die Bahn endlich ihr Endziel, den Hafen von Gruž bei Dubrovnik

Subotica ~ Sombor ~ Vukovar ~ Vinkovci ~ Brod ~ Sarajevo.

Eine der Hauptverkehrslinien Europas, Wien--Budapest--Istanbul, erreicht Jugoslavien bei **Subotica** (Hotels: »Park«, »Srpski Kralj«, »Beograd«, »National«) einer reichen und sauberen Handelsstadt (120.000 Einwohner) in der sich allmählich auch die Industrie zu entwickeln beginnt. Sie bildet zugleich das Kulturzentrum der ganzen nördlichen Vojvodina. Hier befindet sich eine juridische Fakultät und daran angegliedert eine reichhaltige Bibliothek.

7.5 km von der Stadt entfernt und durch Strassenbahn verbunden liegt das Bad **Palić**

Kupalište Palić

(kod Subotice) Jugoslavija

Sa veoma lepim i zdravim položajem na Palićkom jezeru. Jezero je prirodno i njegov obim je oko 16 km. Voda je u jezeru alkalično slana, temperature 15—20° R. Njena lekovitost je kod reumatičnog i kožnog obolenja već dobro poznata. Na obali jezera nalaze se kupatila sa preko 700 kabina. Pored jezera je, a na samoj obali, i veliki lepo uređeni park, veličine oko 42 kat. jutra, sa tri hotela koji imaju preko 100 udobno nameštenih soba sa toplom i hladnom vodom.

Stan i hrana dobjaju se po veoma umerenoj ceni.

U kur-salonu svira svakodnevno muzika. Pored toga nalazi se kino na terasi, a u velikoj sali priređuju se kazališne pretstave, koncerti, utakmice igranja i baletne večeri.

Svakovrsni sport na vodi, a za izlete po jezeru gostima stoji na raspoloženju veliki broj čamaca.

Kupalište raspolaže sa 9 tenis-igrališta.

U kupalištu se nalaze lekari i apoteka.

Poštanska, telegrafska i telefonska stanica su u samom kupalištu.

Kupalište je vezano sa Suboticom železnicom i tramvajem. Tramvaji saobraćaju svakih 15 minuta.



Sezona je od 1. maja do 15. oktobra. Posetioci kupališta uživaju pri povratku na železnici 50% popusta od normalnih voznih cena. Ako pak bavljenje traje najmanje 10 dana u mesecu maju i oktobru, uživaju na željeznici 75% popusta pri povratku.

Grand Hotel

VUKOVAR

Kr. Petra ul. 1.

U centru grada. — Moderan, renoviran konfort.

tilo je zaokruženo lepim parkom. Mnogobrojne ladice i motorni čamci stoje na raspoloženje za izlete onima koji vole veslanje. U Paliću se svake godine za vreme sezone priređuju velike sportske svečanosti. Usled dobre veze sa Beogradom, Novim Sadom, celom Vojvodinom i susednom Mađarskom, kupatilo je vrlo dobro posećeno.

63 km. jugozapadno leži usred zelenila **Sombor** (Hotel „Sloboda"), grad vrlo čist i dražesan, sa najstarijom učiteljskom školom u Jugoslaviji. Vredno je ovde videti privatnu zbirku narodnih nošnji iz svih krajeva Jugoslavije.

Iza Sombora odvajaju se tri lokalne železnice: prva kod Sente, druga kod Bogojeva ka Odžacima, Palanci i Crveniki (velika fabrika šećera), a odmah zatim treća kod Dalja prema Osijeku.

10 km. dalje leži **Vukovar** (Hoteli: „Grand", „Lav"), središte Srema, mirno poljoprivredno mesto.

Posle daljih 15 km. i ova pruga ulazi u važni **Vinkovački** (Hoteli: „Lehrner", „Reis") železnički čvor, na glavnoj saobraćajnoj arteriji Beograd—Zagreb,

Hôtel Royal - Osijek

Moderni hotel od pedeset soba, centralnim grijanjem, tekućom vodom i kavanom.

—o—

Modernes Hotel mit 50 Zimmern, Zentralheizung, fliessendes Wasser, und Wienerkaffee.

—o—

Hôtel de I-er ordre avec 50 chambres, chauffage central, eau courante et café viennois.

Hotel Central

OŽANIĆ VJEKOSLAV

Kralja Petra trg
O S I J E K

Telefon br. 13.

U strogom centru grada.

surtout contre les maladies infantiles. Cette ville d'eaux est entourée d'un joli parc.

A 63 klm au sud-ouest est **Sombor** (hôtel »Sloboda«) une ville très bien tenue, ayant un site ravissant parmi de beaux jardins verts. Elle possède la plus ancienne école préparatoire pour les instituteurs et institutrices en Yougoslavie.

Derrière Sombor, trois lignes de chemins de fer locales se séparent de la ligne principale: la prèmiere près de Senta, la deuxième près de Bogojevo pour aller à Odžaci, Palanka et Crvenka (grande sucrerie) et la troisième, tout de suite après à Dalj, pour aller à Osijek.

A 10 klm plus loin vient **Vukovar** (hôtels: „Grand", „Lav"), le chef-lieu de Srem (Syrmie), une ville agricole bien tranquille.

Après d'autres 15 klm, cette route arrive au point de jonction important de **Vinkovci** (hôtels „Lehrner" „Reis") station située sur l'artère principale des communications de la Yougoslavie, Beograd—Zagreb qu'elle poursuit jusqu'à Slavonski Brod, pour y passer à la ligne principale à voie étroite des chemins de fer de la Bosnie: Brod—Sarajevo.

Tous les chemins de fer de la Bosnie, excepté la ligne Sunja—Prijedor—Banja Luka, (route de chemin de fer III), sont en effet à voie étroite, mais ils sont pourtant bien connus pour leur confort, leur capacité et leur ponctualité extraordinaire.

Après l'embranchement à Slavonski Brod, le chemin de fer passe le pont métallique de la Sava pour arriver à Bosanski Brod, où l'étranger voyant les mosquées avec leurs sveltes minarets et les musulmans dans leurs costumes pittoresques, reçoit subitement l'impression que c'est ici que commence l'orient.

Le chemin de fer roule maintenant à travers la vallée plate de la Bosna, d'autres 25 klm, jusqu'à Derventa, une ville située au bord de la petite rivière Ukrina. Après, il monte le col de Ljupljina et descend ensuite dans le bassin de Doboj, une ville industrielle active, où bifurque le chemin de fer local de la Bosnie vers Tuzla.

(Hotels: „Neues Hotel", „Altes Hotel") am gleichnamigen, kaltalkalischen Salzsee, welcher 606 Hektar gross und seiner Heilkraft wegen seit Jahrhunderten bekannt ist. Der Kurort ist Eigentum der Stadtgemeinde von Subotica. Am Strandbad stehen ausser dem Kurhaus mehrere moderne Hotels. Das Strandbad selbst verfügt über 600 Badekabinen. Hier werden heilwirkende, warme Schlammbäder gegen Rheumatismus, Frauen- und besonders Kinderkrankeiten verabreicht. Das Bad umgibt ein schöner Park. Zahlreiche Ruder- und Motorboote stehen für Ruderfahrten und Ausflüge zur Verfügung. In Palić werden alljährlich während der Saison grosse Sportfeste veranstaltet. Infolge der guten Verbindung mit Beograd, Novi Sad, der ganzen Vojvodina und dem benachbarten Ungarn erfreut sich das Bad sehr regen Kurbesuches.

63 km südwestlich liegt **Sombor** (Hotel: „Sloboda") eine sehr reinliche und reizend im Grünen gelegene Stadt, mit der ältesten Lehrerbildungsanstalt Jugoslaviens. Sehenswert ist hier eine Privatsammlung von Volkstrachten aller Völker Jugoslaviens.

Hinter Sombor zweigen drei Lokalbahnen ab, die erste bei Senta, die zweite bei Bogojevo nach Odžaci, Palanka und Crvenka (grosse Zuckerfabriken) und gleich danach bei Dalj die dritte nach Osijek.

10 km weiter liegt **Vukovar** (Hotels: „Grand", „Lav") das Zentrum von Srem, eine ruhige, landwirtschaftliche Stadt.

15 km noch und diese Route erreicht den wichtigen Eisenbahnknotenpunkt **Vinkovci** (Hotels: „Lehrner", „Reiss") an der Hauptverkehrsader Jugoslaviens Beograd—Zagreb, welche sie weiter bis **Slavonski Brod** verfolgt, um dort auf die schmalspurige Hauptstrecke Bosniens, Brod—Sarajevo, überzugehen.

Alle bosnischen Eisenbahnen sind mit Ausnahme der Strecke Sunja--Prijedor--Banja Luka (Eisenbahnroute № III.) zwar schmalspurig, aber von anerkannter Bequemlichkeit, Leistungsfähigkeit und ausserordentlicher Pünktlichkeit.

Nach der Abzweigung in Slavonski Brod gelangt die Bahn

da preko slavonskog Broda pređe na glavnu bosansku prugu uskog koloseka Brod—Sarajevo. Sve su bosanske železnice, sem pruge Sunja—Prijedor—Banja Luka, uskog koloseka, ali treba im priznati udobnost, kapacitet i izvanrednu tačnost.

Iz Slavonskog Broda pruga prelazi preko gvozdenog savskog mosta u Bosanski Brod. Kad stranac ugleda ovde džamije sa vitkim minaretima, i muslimanima u njihovoj slikovitoj nošnji, dobiva utisak da je na vratima Orijenta.

Železnica sada vodi kroz ravnu dolinu reke Bosne, dalje (25 km.) u Derventu, na rečici Ukrini. Zatim se penje ne visokim klancem Ljubljina, a po tom spušta u kotlinu Doboja, aktivno industrijsko mesto gde se bosanska lokalna železnica odvaja za Tuzlu. Malo dalje odvaja se u industrijskom gradu Usora (fabrika šećera) jedna druga lokalna pruga Teslića (industrija drva i tanina), dok glavna pruga stiže u varošicu Maglaj, sasma orijentalskog izgleda i koja je idilički smeštena na jednom bregu.

43 km. dalje železnica stiže u Zavidović, sedište jedne od najvećih ustanova za eksploataciju drveta u Jugoslaviji sa ogromnim planinama i sa 115 km. dugom šumskom železnicom. Zatim dolazi Han Pijesak. gde se nalazi kraljevski lovački zamak usred nedoglednih prašuma.

14 km. od Zavidovića leži Žepče mesto vrlo bogato voćem i lekovitim vodama.

Ovde počinje tesnac reke Bosne i vodi uzduž slikovitih mesta: Begovoghana, Vranduka i Nemila, u industrijski centar **Zenicu,** koja leži u proširenoj doliii Bosne i gde se nalaze veliki ugljenokopi, železna industrija i livnice.

Železnica vodi dolinom reke Bosne i kad je prevalila 15 km. puta, izbija u Lašvu na ušće istoimene rečice u Bosni. Daljna železnička pruga vodi u Travnik, Bugojno i Jajce gde je čuveni romantični vodopad Plive.

14 km. dalje leži Kakanje sa državnim ugljenokopom, a 58 km. dalje Visoko. Još 31 km. i železnica stiže najzad u Sarajevo.

A d'autres 43 klm. la ligne de chemin de fer vient à Zavidović, qui est le siège d'une des plus importantes exploitations forestières en Yougoslavie, possédant des scieries grandioses, ainsi qu'un chemin de fer forestier d'une longueur de 115 klm allant à Han Pijesak, où se trouve un pavillon de chasse de S. M. le Roi, situé au milieu d'immenses forêts vierges.

A 14 klm de Zavidović est Žepče, dont les environs sont très riches en fruits et en sources d'eaux curatives.

Ici commence le défilé de la Bosna, qui passe auprès de Begov Han, Vranduk et Nemila, des places qui se trouvent dans des sites extrêmement pittoresques, pour arriver à Zenica, un centre industriel, situé dans la vallée élargie de la Bosna, où il y a d' importantes mines de charbon, des industries de fer et des fonderies.

Le chemin de fer continue de rouler le long de la vallée de la Bosna et atteint après 15 klm Lašva. un lieu situé à l'embouchure d'une petite rivière du même nom dans la Bosna, d'où mène un autre embranchement de la ligne de chemin de fer à Travnik, Bogojno et Jajce avec la fameuse chute d'eau romantique de la Pliva.

A 14 klm d'ici est Kakanj avec une importante mine de charbon appartenant à l'Etat et, à d'autres 18 klm Visoko. Après un voyage de 31 klm encore, le chemin de fer arrive finalement à Sarajevo.

Subotica~Novi Sad~Beograd~Čačak~Užice~Vardište~Sarajevo.

Les trains rapides mentionnés dans la route III, précédemment décrite, continuent leur voyage de Subotica sur la ligne principale Budapest — Beograd — Istanbul et arrivent par **Novi Vrbas** (hôtel „Greifenstein") (embranchement de la voie ferrée locale pour Sombor et Stari Bečej), après avoir accompli un parcours de 96 klm. à **Novi Sad,** (hôtels: „Park" „Kraljica Marija" „Sloboda" „Bela Lađa") le centre de la culture, de la vie politique et économique de la Vojvodina. Novi Sad est une fondation du patriarche Arsen

über die eiserne Savebrücke nach Bosanski Brod, wo der Fremde angesichts der Moscheen mit schlanken Minaretts und Muslimanen in ihren malerischen Trachten gleich den Eindruck des beginnenden Orients empfängt.

Die Bahn fährt nun durch das ebene Bosnatal 25 km weiter nach Derventa, am Flüsschen Ukrina. Hierauf steigt sie zu einem nicht sehr hohen Pass, Ljupljina, hinan und senkt sich dann ins Becken von Doboj, einer regen Industriestadt, wo die bosnische Lokalbahn nach Tuzla abzweigt. Etwas weiter zweigt in der Industriestadt Usora (Zuckerfabrik) eine zweite Lokalbahn nach Teslić (Holz- und Tanninindustrie) ab, während die Hauptlinie zum idyllisch auf einem Berge gelegenen, ganz orientalisch anmutenden Flecken Maglaj gelangt.

43 km weiter kommt die Bahn nach Zavidović, dem Sitz einer der grössten Holzexploitationen Jugoslaviens, mit grossartigen Sägewerken und einer 115 km langen Waldbahn nach Han Pijesak, wo sich ein königliches Jagdschloss inmitten schier unermesslicher Urwälder befindet.

14 km von Zavidović liegt Žepče (grosser Obstreichtum und Heilquellen).

Von hier an beginnt das Bosnadefilé und führt an Begev Han, Vranduk und Nemila vorbei, welche alle höchst malerisch gelegen sind, nach dem im erweiterten Bosnatale gelegenen Industriezentrum Zenica, wo sich grosse Kohlenbergwerke, Eisenindustrien und Giessereien befinden.

Die Eisenbahn führt entlang des Bosnatales weiter und erreicht nach 15 km Lašva, an der Mündung des gleichnamigen Flüsschens in die Bosna, von wo eine fernere Bahnabzweigung nach Travnik, Bugojno und Jajce, mit dem berühmten, romantischen Wasserfalle der Pliva führt.

14 km weiter liegt Kakanj, mit einem staatlichen Kohlenbergwerk und weitere 18 km Visoko. 31 km weiter gelangt die Bahn endlich nach Sarajevo.

Subotica~Novi~Sad~Beograd~Čačak~Užice~Vardište~Sarajevo

Na već opisanoj železničkoj pruzi brzi vozovi nastavljaju svoj put od Subotice na glavnoj pruzi Budapest—Beograd, Caribrod i preko Novog Vrbasa (odvajanje lokalne železnice za Sombor i Stari Bečej) pošto su prevalili 96 km. stižu u Novi Sad (Hoteli: „Park", „Kraljica Marija", „Sloboda", „Bela Lađa"), političko kulturno i ekonomsko središte Vojvodine.

Posle seobe Srba, krajem XVII veka pod patrijarhom Arsenom Čarnojevićem, Novi Sad počinje da postaje kulturnim centrom srpstva.

Tekom vekova Novisad je igrao veliku ulogu u kulturnom razvitku Srba. Pre više od sto godina ovde je osnovana Matica Srpska, kulturno društvo, koje se u narodnoj prosveti i u širenju znanosti i lepih umetnosti naročito istaklo.

Novisad je čisto i lepo sagrađen i njegova je budućnost u brzom razvoju industrije. Na levoj obali Dunava, spojena gvozdenim mostom s Novimsadom, leži stara tvrđava Petrovaradin, a odmah do nje na glavnoj pruzi Sremski Karlovci koji su središte srpske patrijaršije. Zaokruženi brežuljcima obrasli vinovom lozom imaju lep i idilični položaj. Vredno je ovde videti patrijaršijsku palatu i sabornu crkvu u barok stilu.

Jugozapadno od Novogsada proteže se lanac zelenih brežuljaka pokrivenih vinovom lozom: to je slikovita Fruška Gora sa vencem većih i manjih pravoslavnih manastira poredanih jedan do drugog: Velika

Čarnojević qui y établit, au dix-septième siècle, avec les Serbes venant de la Serbie méridionale comme fugitifs du règne de terreur des Turcs, le patriarchat de l'église orthodoxe serbe, créant de ce fait un centre de la culture serbe. Aussi durant les siècles suivants, Novi Sad jouait un grand rôle dans le développement de la culture serbe. Il y a plus d'un siècle que la Matica Srpska y fut fondée, une société de culture ayant des



Novi Sad

mérites considérables pour l'instruction publique et le développement des sciences et des beaux arts.

Novi Sad est une ville propre et bien construite dont l'avenir

Subotica—Novi Sad—Beograd—Čačak—Užice—Vardište—Sarajevo.

Die in der vorbeschriebenen Route No. IV. erwähnten Schnellzüge setzen von Subotica aus ihren Weg auf der Hauptstrecke Budapest — Beograd — Istanbul fort und kommen über **Novi Vrbas** Hotel ‚Greifenstein' (Abzweigung der Lokalbahn nach Sombor und Stari Bečej) nach Zurücklegung von 96 km nach **Novi Sad** (Hotels: („Park", „Kraljica Marija", „Sloboda", „Bela Lađa"), dem politischen, kulturellen und wirtschaftlichen Zentrum der Vojvodina. Novi Sad ist eine Gründung des Patriarchen Arsen Čarnojević, welcher im XV. Jahrhundert mit den vor der türkischen Schreckensherrschaft aus Südserbien geflohenen Serben das Patriarchat der serbisch-orthodoxen Kirche gründete und hier das kulturelle Zentrum des Serbentums schuf. Auch in den folgenden Jahrhunderten spielte Novi Sad in der kulturellen Entwicklung der Serben eine grosse Rolle. Vor mehr als hundert Jahren wurde hier die Matica Srpska gegründet, eine Kulturgesellschaft, welche in der Volksaufklärung und der Förderung der Wissenschaft und der schönen Künste Hervorragendes geleistet hat.

Novi Sad ist eine schön angelegte und saubere Stadt, deren Zukunft in der rasch aufblühenden Industrie liegt. Am rechten Donau ufer und durch eine Eisenbrücke mit Novi Sad verbunden liegt die alte Festung Petrovaradin und gleich daneben, an der Hauptstrecke Sremski Karlovci, der eigentliche Sitz des serbisch-orthodoxen Pa-

Hotel Kraljica Marija
U NOVOM SADU
Luksuzni hotel u centru grada
Tekuća topla i hladna voda. — Centralno grejanje.
KAFANA
RESTORACIJA
LETNA BAŠTA
Prvoklasna domaća i francuska kuhinja.
Domaća i strana pića
Cene jelu vrlo umerene

GRAND HOTEL SLOBODA
U NOVOM SADU
Prvorazredni hotel u centru grada
KAFANA
ZIMSKA BAŠTA
PIVNICA
KONCERTNA VELIKA DVORANA
Svakodnevno u kafani i zimskoj bašti koncertira prvoklasni Jazz-orkestar
Prvoklasna pića. — Odlična domaća kuhinja.
CENE VRLO UMERENE

Remeta, Krušedol, Grgetek, Hopovo, Vrdnik i Šišatovac. Ovi su manastiri sa starim freskama, moštima, grobovima i uspomenama na slavne ljude iz opšte i crkvene srpske istorije; pored toga ima i drugih kulturnih i istorijskih spomenika. Radi svog čarobnog položaja Fruška Gora je mesto prijatnih izleta i hodočašća (hadžiluka). Ove izlete prave ne samo Novosađani, nego i cela Vojvodina, a naročito Beograđani.

83 km stiže se preko Inđije i Stare Pazove — gde ova pruga prelazi u glavnu prugu Beograd—Zagreb— u **Beograd** (220.000 stanovnika. (Hoteli: „Srpski Kralj", „Palace", „Excelsior", „Bristol", „Union", „Royal", „Moskva", „Petrograd", „Prag", „Srpska Kruna", „Splendid") glavni grad i prestonicu Jugoslavije.

Nema skoro grada koji se može lepotom svog položaja meriti Beogradom. Ostaci orijentalske kulture sa građevinama jedne moderne varoši koja se brzo razvija daju mu naročito obeležje.

Istorija Beograda je vrlo burna. Beograd je bio vekovima poprište ogorčenih borbi između Turaka i Hrišćana koji su ovde prolevali krv da sačuvaju Evropu od strašne osmanlijske najezde. Beograd je doživeo nečuvene grozote i strahote, dok najzad i poslednji najamnik nije odstupio pred napadom Oslobodioca Karađorđa da za navek ostavi ovaj napaćeni grad.

Beograd leži u središtu Kraljevine i vezan je sa svim pokrajinama železničkim i parobrodarskim prugama. Vrlo dobro je sagrađen i ima veliki broj širokih ulica, čijoj simetriji

consiste dans le développement rapide de ses industries florissantes. Au bord du Danube se trouve l'ancienne forteresse Petriarchats. Von weinumwachsenen Hügeln umgeben, hat es eine sehr schöne, idyllische Lage. Sehenswert sind darin das Patri-

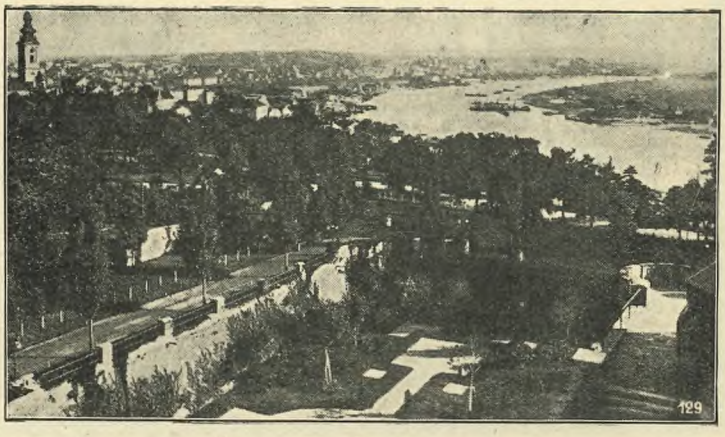



Beograd



KAFE I RESTORAN

Akademija Nauka

Telefon 23-845

Najelegantnija kafana u centru Beograda, skup otmenog sveta, elegantna sala, zimska bašta sa vodoskokom, sve strane novine i ilustracije, za svakim stolom radio slušalice.

direkcija u režiji dugogodišnjeg hotelijera

Riste Zukića

EVROPSKO

AKCIONARSKO DRUŠTVO ZA OSIGURANJE ROBE I PUTNIČKOG PRTLJAGA.

Direkcija u Beogradu. Terazije 5.
Beograd, Telefon: 20-802.

Generalni inspektorat u Zagrebu, Krajiška 21.
Zagreb, Telefon: 71-05.

OSIGURAVA:

BEZ NAROČITIH FORMALNOSTI I POD POVOLJNIM USLOVIMA

1. **PUTNIČKI PRTLJAG** protiv **GUBITKA, MANJKA** ili **OŠTEĆENJA** markicama za osiguranje kod predaje prtljaga na vožnju, **I GOTOVIM POLICAMA,** čije osiguranje važi kako za prtljag predan željeznici, tako i za onaj koji putnik sobom nosi. Gotove police za Evropu vrede 30 dana, kako za vreme vožnje tako i za vreme bavljenja po hotelima, banjama, kupalištima, sanatorijima itd., te se preporučuju putnicima koji putuju u inostranstvo ili na letovanje i lečenje.
2. **SVU ROBU** koja se predaje željeznici na provoz, kako brzovoznu tako i sporovoznu, bez ikakvih formalnosti i pisanih prijava, samo na zahtev kod predaje robe da se roba ima osigurati.
3. **PUTNIKE** protiv **NESREĆNIH SLUČAJEVA, NEZGODA NA PUTOVANJU** markicama, koje se lepe na voznu kartu prilikom kupovanja karte na biletarnicama.

Osiguranja vrše sve željezničke stanice, biletarnice »Putnik«, W.-L. i druga naša zastupstva, ili pozivom na telefon.

Putnici, kad krenete na put osigurajte svoj prtljag!

Putnici, zahtevajte da Vam se na blagajni na samu voznu kartu prilepi markica za osiguranje protiv nesrećnih slučajeva svih mogućih vrsta, na putovanju!

»EVROPSKO A. D. ZA OSIGURANJE« je koncesionirani osiguravač na državnim željeznicama kod nas i u svima državama Evrope, izuzev Rusije.

mogu da zavide evropski gradovi. Njegov najlepši ukras je opštinski park Kalemegdan, park koji se nalazi na bedemima stare turske tvrđave, na ušću Save u Dunav. Ovde se pruža veoma lep prizor na **Zemun,** (Hotel „Central"), koji leži na drugoj strani reke i od sada će biti, zajedno s Pančevom, sastavni deo Beograda — i na beskrajnu vojvođansku ravnicu žitnicu Jugoslavije.

Vredi videti Kraljev dvor, Etnografski Muzej, kolekciju umetničkih predmeta Nj. K. V. Princa Pavla, koja se nalazi u zgradi starinskog stila, Operu, Sabornu crkvu.

Za 15 minuta stiže se sa tramvajem u impozantan, divan pošumljeni park Topčider, sa monumentalnom letnjom rezidencijom Nj. Vel. Kralja Dedinje. Nešto dalje je šuma Košutnjak i groblje nemačkih vojnika palih u svetskom ratu. Južno od grada uzdiže se zelenilom obrasla planina Avala

trovaradin reliée a Novi Sad par un pont métallique, et tout près d'ici Sremski Karlovci, sur la ligne principale des chemins de fer, étant la véritable résidence du patriarchat orthodoxe serbe. Entourée de collines plantées de vignes, cette ville a une très jolie et idyllique situation. Méritent d'être vus: le palais du patriarcat et la cathédrale bâtie dans un style du baroque.

archatpalais und die barocke Kathedrale.

Südwestlich von Novi Sad zieht sich eine grünumwachsene Kette von Weinhügeln, die malerische Fruška Gora, mit einem Kranze kleinerer und grösserer orthodoxer Klöster, eines an das andere gereiht: Velika Remeta, Krušedol, Grgeteg, Hopovo, Vrdnik und Šišatovac. Diese Klöster enthalten eine Fülle



Beograd

Frizerski Salon

Damjana Tanurdžića

PALATA AKADEMIJE NAUKA (PASAŽ)

DOBIO JE JEDINI U »NEDELJI ZDRAVLJA I ČISTOĆE« (OD 21 DO 28-V-1931.)

Diplomu za primerno higijensko uredjenje.

Dodatak
PRIVREDNOM ADRESARU
Kraljevine Jugoslavije za 1933. g., koji će biti izrađen na osnovu novog zakona o radnjama, donosi sve dopune i izmene, a izlazi u junu 1933. godine.

Prvi Amerikanski Zavod
Express
Valet
Hemiskog čišćenja, bojenja
parnog peglanja
BEOGRAD
Balkanska ul. broj 21.
Teleton 20-827
Centrala:
Vojvode Stepe 397
Voždovac
Podružnice:
Balkanska 21
Knez Miletina 47
Prestol. Petra 17a
Cara Nikole II/70
Dostava besplatna!
Man Spricht deutsch
Mluvim Česky
Magyarul beszelünk.

Au sud-ouest de Novi Sad s'étend une chaîne de collines vertes plantées de vignes: la pittoresque Fruška Gora, entourée d'une couronne de monastères, grands et petits suivant l'un l'autre: Velika Remeta, Krušedol, Grgeteg, Hopovo, Vrdnik et Sišalovac. Ces monastères contiennent une quantité considérable de vieilles fresques, de reliques, de tombeaux et de souvenirs d'hommes célèbres figurant dans l'histoire serbe en général, et dans l'histoire ecclésiastique en particulier, ainsi que d'autres monuments de l'histoire de la culture serbe. Grâce à sa ravissante situation comme paysage, la Fruška Gora est un lieu d'excursion et de pèlerinage apprécié et jouit d'une fréquentation très animée.

A 83 klm plus loin on arrive, par Indija et Stara Pazova, où cette route entre dans la ligne principale Beograd—Zagreb, à **Beograd** (hôtels: „Srpski Kralj", „Palace", „Excelsior", „Bristol", „Union", „Royal", „Moskva", „Petrograd", „Prag" „Pošta", Srpska Kruna", „Splendid") (242.000 habitants) la capitale de la Yougoslavie et la résidence du Roi.

Il n'y a guère une ville qui pourrait se mesurer avec Beograd au point de vue de la beauté de sa position. Le mélange singulièrement attrayant des restes d'une culture orientale avec les édifices de la ville moderne rapidement poussés, donne à cette ville un cachet bizarre et particulier.



PRODUITS ET TRAITEMENTS
„Helena Rubinstein"
Ruža Arhanić
BEOGRAD
Kolarčeva ul. 9/I.

HOTEL
„SRPSKA KRUNA"
— BEOGRAD —
Garaža u kući Tel. 20-350

Na najlepšem mestu Beograda, sa znatno sniženim cenama, direktno uz Kalemegdanski park, na domaku Kalemegdanskih terasa sa stubom »POBEDNIKA« i spomenika zahvalnosti Francuskoj »A LA FRANCE«.

Prvoklasna kuhinja, odlična pića, cene solidne. G. G. trgovačkim putnicima specijalni popust.

HOTELIJER
Djordje Popara

alter Fresken, Reliquien, Gräber und Erinnerungen berühmter Männer aus der serbischen allgemeinen und Kirchengeschichte und andere kulturhistorische Denkmäler. Ihrer entzückenden landschaftlichen Lage wegen bildet die Fruška Gora einen beliebten Ausflugs- und Wallfahrtsort, der sich nicht nur aus Novi Sad, sondern aus der ganzen Vojvodina und namentlich aus Beograd eines sehr regen Besuches erfreut.

83 km weiter gelangt man über Indjija und Stara Pazova, wo diese Route in die Hauptlinie Beograd—Zagreb einmündet, nach **Beograd** (Hotels: („Srpski Kralj", „Palace", „Excelsior" „Bristol", „Union", „Royal", „Moskva", „Petrograd", „Splendid" „Srpska Kruna", „Grand"; 242000 Einw.), der Haupt- und Residenzstadt des Reiches.

Es gibt wohl kaum eine Stadt, die sich in Bezug auf die Schönheit ihrer Lage mit Beograd messen kann. Die eigentümlich reizvolle Mischung der Reste orientalischer Kultur mit den rasch emporgeschossenen Bauten der neuen Stadt geben ihr ein wunderliches, eigentümliches Gepräge.

Hotel London

BEOGRAD
Telefon 20-6-03

U centru grada u neposrednoj blizini železničke stanice, parlamenta i svih Ministarstava, raspolaže sa većim brojem čistih soba, domaćom i stranom kujnom, kao i najboljim vinom iz podruma Venčačke Vinogradarske Zadruge.

Hotelijer
MILENKO MESAROVIĆ

HOTEL EXCELSIOR

HOTEL PRVOGA REDA
otvoren 1924 g. u mirnom centru prestonice u neposrednoj blizini svih važnijih ministarstva i stranih poslanstva
Snabdeven najmodernijim konforom
Sobe sa kupatilom i telefonima, Apartmani
Sala za bankete i druge priredbe
Za vreme sezone Diner-Dansant. Amerikan Bar
Kuhinja domaća i strana priznata kao prvoklasna

Palace Hotel

BEOGRAD
au centre de la Ville
tout comfort moderne
prix moderés.

Hotel UNION — (Kosovo)

BEOGRAD
Kosovska ulica br. 11
200 soba i apartmana, tekuća hladna i vruća voda, liftovi, kupatila, sopstveni omnibus. Domaća i strana kuhinja. Cene od 30 dinara soba pa na više.

DELIKATESBIFFE
„Knez Mihajlo"
DRAG. MILANOVIĆA
Servira sve društvene zabave, bankete, soare-a, slave i t. d.
PALATA RIUNIONE
Kn. Spomenik 5 — Telef. broj 25-378
BEOGRAD

RADIONICA ZA PRERADU SOKOVA OD VOĆA
Radoš S. Nedić
BEOGRAD
Stiška broj 1.
Specijaliteti: **Malinov sok. Svih vrsta likera, konjaka — ruma.**
Vina i pecara vinjaka i rakije.
Cenovnik besplatan.

L'histoire de la ville de Beograd est très orageuse. Cette ville formait pendant des siècles, le théatre de combats aigris et acharnés entre les Turcs et les armées chrétiennes, qui y versaient leur sang pour sauvegarder l'Europe de la dévastation du règne de terreur ottoman. Elle a éprouvé des atrocités et terreurs infinies, jusqu'à ce que, à la fin, même le dernier soldat turc n'ait recule devant le pas de charge du libérateur Karadjordje, pour quitter pour toujours cette ville si durement éprouvée.

La ville de Beograd est très bien construite, possédant une quantite de rues très larges dont la symétrie pourrait être enviée par mainte ville européenne. Son plus bel ornement est le jardin public du Kalemegdan, un parc planté sur les bastions de l'ancienne forteresse, avec une vue circulaire d'une beauté remarquable sur l'embouchure de la Sava dans le Danube, sur la ville de **Zemun,** (hôtels: „Central") située de l'autre côté du fleuve appartenant dorénavant, ensemble avec la ville de **Pančevo** (hôtel „Beograd"), à l'arrondissement de Beograd, et sur la plaine infinie des terrains bas de la Vojvodina, le grenier de la Yougoslavie. Parmi les curiosités de la ville il faut citer: le Palais Royal, le musée ethnographique, la collection d'objets d'art de S. A. R. le Prince Paul, se trouvant placée dans un ancien bâtiment d'un style intéressant, le théatre, l'opéra, la cathédrale, etc.

En quinze minutes on atteint par le tramway l'imposant et magnifique bois de Topčider

PARFUMERIE
L. T. PIVER S. A.
PARIS
Poudres
Lotions
Eaux de Cologne
Cremes, Savons, etc.
Rêve d'Or
Pompéia
Floramye
Gao, etc.
BEOGRAD
FRANCUSKA 63.

Die Geschichte Beograds is sehr stürmisch. Es bildete Jahrhunderte hindurch den Schauplatz erbitterter Kämpfe zwischen den Türken und den christlichen Heeren, welche hier verbluteten, um Europa vor der Verwüstung osmanischer Schreckens herrschaft zu bewahren. Es hat unendliche Greueltaten und Schrecken erlebt, bis schliesslich auch der letzte türkische Söldner vor dem Sturmschritt des Befreiers Karadjordje wich, um die schwergeprüfte Stadt für immer zu verlassen.

Beograd ist zentral im Reiche gelegen und mit allen seinen Gebieten durch Eisenbahn- und Schiffslinien verbunden.

Beograd ist sehr schön angelegt, es hat eine Anzahl sehr breiter Strassen, um deren Ebenmass es manche europäische Stadt beneiden könnte. Sein schönster Schmuck ist der Stadtpark Kalemegdan, ein auf den Bastionen der alten Festung angelegter Park, mit einem unvergleichlich schönen Rundblick auf die Mündung der Save in die Donau, das gegenüber liegende **Zemun** (Hotel „Central") welches mit **Pančevo** (Hotel „Beograd") zusammen jetzt zum Stadtbezirke Beograds gehört, und die unendliche Fläche der Tiefebene Vojvodinas, der jugoslavischen Kornkammer.

Zu den Sehenswürdigkeiten gehören das Königliche Schloss, das Ethnographische Museum, die Kunstsammlung S. kgl. Hoheit des Prinzen Paul, welche sich in einem stilvollen alten Gebäude befindet, das Theater und Opernhaus, die Kathedrale u. a.

Mit der Strassenbahn in 15 Minuten erreicht man den imposanten und grossartigen Baumgarten Topčider, mit der monumentalen Sommerresidenz S. M. des Königs, Dedinje, und etwas weiter davon entfernt, in einem reizenden Tale, den Laubwald Košutnjak, mit einem Friedhof deutscher Soldaten aus dem Weltkriege. Südlich der Stadt erhebt sich der grünbeschattete Berg Avala, mit dem Grabdenkmal des Unbekannten Soldaten, im Winter ein beliebtes Skiterrain und im Sommer eine Erholungsstätte für Ausflügler. Auf seinem Giptel befundet sich ein neues, komfortables Ho-

sa grobom Neznanog Junaka. Ova planina pruža zimi izletnicima ugodan teren za skijanje, a leti ugodno odmaralište. Na vrhu Avale je novi hotel snabdeven modernim komforom.

Nešto poduži ali vrlo prijatan izlet je plažom niz Dunav kroz Djerdap (Gvozdena Kapija). Prolazeći pored Smedereva i impozantne tvrđave sa dva-

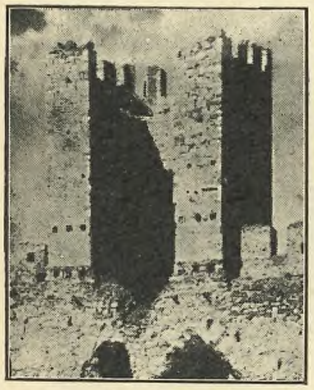

Smederevo

deset četiri kule, rimskog Vinceae, Kostolca i Velikog Gradišta, dolazi se na ušće Peka, gde počinje divlji — romantički i divni tesnac Dunava „Gvozdena Kapija". Na sredini reke uzdiže se, pretući, šiljasta stena „Babakaj", iza koje se ističu slikovite ruševine tvrđave Golubac sa devet kula, gde Dunav iznenada postaje veoma tesan. Uzduž leve obale jasno se primećuju tragovi negdašnjeg vojničkog druma cara Trajana (33 po Hr.). Iza „Malog Đerdapa" korito reke opet se proširuje a na desnoj obali pojavljuje se Donji Milanovac, Iza ovog grada sledi najveličanstveniji deo Dunava u celom njegovom toku između Crne Šume (Schwarzwald) i Crnog Mora. To je Kazan, gde reka

avec Dedinje, la monumentale résidence d'été de S. M. le Roi, et un peu plus loin de là, dans une ravissante vallée le bois de Košutnjak avec son cimetière de guerriers fondé pour les soldats allemands tombés à la guerre mondiale. Au sud de la ville s'élève le mont Avala, couvert de verdure et portant le tombeau du Soldat Inconnu. Cette montagne est en hiver un terrain de ski apprécié et en été, un lieu de récréation pour les excursionnistes. Sur son sommet, un nouvel hôtel confortable fut récemment élevé.

Une excursion un peu plus longue, mais très appréciée, est le voyage par bateau à vapeur, en aval du Danube, à travers le Djerdap (Porte de Fer). Après avoir passé Smédérévo, une forteresse imposante possédant 24 donjons, le Vinceae des Romains, puis Kostolac et Veliko Gradište, on arrive à l'embouchure du Pek, où commence le détroit du Danube, magnifiquement beau, sauvage et romantique — la Porte de Fer. Au milieu du fleuve s'élève, menaçant, un rocher pointu, le »Babakaj«, derrière lequel apparaissent les ruines des neuf tours de la forteresse de Golubac, où le Danube se rétrécit tout d'un coup très considérablement. Après avoir traversé, ensuite, le »petit Djerdap«. le lit du fleuve s'élargit de nouveau et sur la rive droite apparait la ville de Donji Milanovac. Derrière cette ville suit la partie la plus grandiose du Danube, depuis sa source à la Forêt Noire jusqu'à son embouchure dans la Mer Noire, — c'est la partie de Kazan, où le fleuve se rétrécit de nouveau

tel. Ein etwas längerer aber sehr beliebter Ausflug ist mit dem Dampfer die Donau abwärts durch den Djerdap (das Eiserne Tor). An Smederevo, einer imposanten 24-türmigen Festung. dem römische Vinceae, dann an Kostolac und Veliko Gradište vorbei, gelangt man zur Pekamündung, wo die wildromantische, wunderschöne Donauenge — das Eiserne Tor — beginnt. Mitten im Strome droht hier eine zackige Klippe „Babakaj" und dahinter erhebt sich die malerische neuntürmige Ruine der Festung Golubac, wo sich die Donau ganz plötzlich sehr stark verengt. Das linke Ufer entlang ziehen sich deutlich die Spuren der antiken Heerstrasse Kaiser Trajans (33. n. Chr.). Nach der hierauf folgenden Durchquerung des „kleinen Djerdap" breitet sich das Bett wieder aus und es erscheint am rechten Ufer Donji Milanovac. Hinter dieser Stadt folgt der grossartigste Teil der Donau auf ihrem ganzen Laufe zwischen dem Schwarzwald und

Hotel „ROYAL"
BEOGRAD
Kralja Petra 56 — Telephon 25-295
MAISON DE PREMIER ORDRE
CHAUFFAGE CENTRAL — EAU CHAUDE
CHAMBRE À PARTIR DE 50.— DINARS

Hotel „Vojvodina"
VRŠAC
Alt-renomierts, erstklassiges Hotel, schön gelegen, Gartenlokalitäten, luftige schöne Zimmer, Caffé, Restaurant, Tonkino, allabendlich Konzert, gegründet 1878.

Renomirani, prvorazredni hotel, lep izgled, sa vanredno lepom baštom, velikim modernim sobama. Kafana, restoran i tonkino u kući, svako veče koncerat, osnovano 1878 god.

PARK HOTEL
„Srpski Kralj"
BEOGRAD
120 SOBA, TELEFON, TOPLA I HLADNA VODA U SVAKOJ SOBI, CENTRALNO GREJANJE, LIFT, OMNIBUS, PRVOKLASAN RESTAURANT.
Telefon broj 24101, 24102, 24103, 24104. Telegr. adresa: ROIHOTEL, Beograd.

Novo - preuređena
Obrenovačka Banja

MINERALNO KUPATILO sa alkalno-sumporovitom vodom iz novo otvorenog arterskog bunara (dubine 185 metara) **koji daje 108.000 litara vode na jedan sat.**



Banjska voda po svom hemijskom sastavu slična je sa čuvenom svetskom banjom

VAJLBAH

a prema analizi našeg državnog laboratorijuma kao **alkalna voda i jača je od Vajlbaške** LEČI SA ODLIČNIM USPEHOM: hronični reumatizam zglavaka i mišića, išijas i sve vrste neuralgija, giht, trovanje metalima, **ženske bolesti,** malokrvnost, skrofulozu, **kožne bolesti,** hronične katare ždrela, katare stomaka, zastoja u stolici, šuljeve, bronhitis, gojaznost, hronično zapalenje dušnika, otečene vene na nogama i rane usled njihovog prskanja i t. d.

Sezona od 1. maja do 1. oktobra

Lečenje vodom obavlja se: kupanjem, pijenjem vode, inhalacijama, uz to prema potrebi **i raznim elektroterapeutičnim metodama.** Sva uputstva daju lekari, kojih ima više.

Banja ima 25 porculanskih kada sa tehnički savremenim potrebama za inhalacije i irigiranja. Ima i tuševe za hladna kupanja.

Klima umereno kontinentalna, sa vrlo blagim podnebljem, lepi šumarci i reke Sava i Kolubara sa velikim opštinskim zabranom (50 hektara) blizu banje, stvaraju vazduhu prečišćenost i pružaju posetiocima banje prijatne izlete i razonođenje.



U mestu postoji lekarski institut, koji vrši preglede i lečenje rentgenovim zracima i aparatima za elektriziranje.

U Banji ima nekoliko lepo uređenih hotela kao: »**Hotel Antonović**«, »**Grand Hotel-Popović**« gostionice: »**Požarevac**«, »**Zlatan Krst**«, »**Mačva**«, »**Balkan**« i drugi, koji se odlikuju umerenim cenama, a lepo uređenim čistim sobama i dobrom hranom, a osim toga ima znatan broj privatnih stanova, koji stoje na raspoloženju posetiocima banje za vrlo jeftine cene.

Saobraćajnih sretstava ima uvek i dovoljno, jer iz Beograda za Obrenovac, kao i iz Obrenovca za Beograd **polazi svaki dan pet vozova,** a ima i **redovan lokalni saobraćaj Obrenovac—Beograd i obratno,** koji polazi iz **Obrenovca za Beograd u 5 sati pre i u 17.55 posle podne, a iz Beograda za Obrenovac polazi u 7.30 pre i 20.53 posle podne.**

BEOGRAĐANIMA JE DATA MOGUĆNOST, DA MOGU IZDRŽAVATI LEČENJE U OBRENOVAČKOJ BANJI, A DA SU IPAK SVAKOG DANA UVEČE KOD SVOJE KUĆE.

postaje ponovo uža, do 160 m., i gde na izvesnim mestima dostiže dubinu od 60 m. Uz silan šum i buku brzina reke otvara sebi put kroz stenovito korito nad kojim se diže 700 m. visoki Štrbac. Iznad glavnog druma, na desnoj obali, vidi se „Tabula Trajana" spomenik rimskog osvajača Transilvanije, a na levoj obali leži Tekija, zatim na levom Oršava i odmah potom zelenilom obraslo romantičko ostrvo Adakaleh. Dalje na obalama reke leže Kladovo, Brza Palanka, Prahovo i najzad Radujevac, poslednja tačka izleta.

Beograd ima centralni položaj u Kraljevini, jer je vezan sa svim pokrajinama zemlje železničkim i vodenim putevima. Naš put pretvara se ovde u uzani kolosek, ide dolinom Save do Obrenovca, kreće zatim put divne i ne manje plodne doline Kolubare, ide do Valjeva, penjući se iza toga vododelnicom Save i Zapadne Morave da izbije u Gornji Milanovac i Čačak. Od Čačka ima ogranak puta koji vodi s jedne strane dolinom Morave istočno preko Kraljeva i Kruševca do Paraćina, ali mi ćemo ići zapadno, prevaljujući klanac Šargan, na Zlatibor i Užice, grad koji leži u vrlo lepom i slikovitom položaju. Ovde put postaje izvanredno slikovit, romantičan i vrlo zanimljiv za turiste. Na dužini od nekih 160 km., idući za Sarajevo, prolazi ona kroz romantični deo Bosne i kroz 99 tunela. Iza Šargana, gde pravi jedan zavijutak u mnogobrojnim vijugama, železnička pruga spušta se dolinom preko mnogo mostova, jureći pored srpskog manastira Do-

HOTEL
„PARIS"
Besitzer und Hotelier:
Velimir L. Trifunović
UŽICE - Telefon br. 42

jusqu'à 100 m et où il atteint, par endroits, une profondeur de 60 m. Avec un vacarme écumant, le cours rapide du fleuve se fraye un passage dans son lit rocheux. Au-dessus de la grande route, à la rive gauche, on aperçoit la »Tabula Trajana«. En aval du fleuve sont situés le long de ses rives: Kladovo, Brza Palanka, Prahovo et enfin Radujevac, le but final de l'excursion.

La ville de Beograd a une situation centrale dans le Royaume, étant liée à toutes les régions du pays par des lignes de chemins de fer et de navigation. Notre route devient ici une ligne à voie étroite, poursuit en longueur la vallée de la Sava jusqu'à Obrenovac; se tourne ensuite vers la ravissante et non moins fertile vallée de la Kolubara, va jusqu'à Valjevo, montant ensuite la ligne de faîte de la Sava et de la Morava occidentale pour aboutir à Gornji Milanovac et à Čačak. A Čačak il y a un embranchement de la voie conduisant d'un côté à l'est, par la vallée de la Morava, à Kraljevo-Kruševac jusqu'à Paraćin mais nous la suivons vers l'ouest en franchissant le col du Šargan dans la montagne de Zlatibor à Užice, une ville ayant une très belle et pittoresque situation dans la vallée de la Morava. Ici, notre route de chemin de fer commence à devenir extrêmement pittoresque, romantique et très intéressante pour les touristes. Sur une longueur d'environ 160 klm, jusqu'à Sarajevo, elle passe par la partie la plus romantique de la Bosnie et de la Serbie occidentale, ayant sur son parcours 30 ponts et passages, ainsi que 99 tunnels. Ayant franchi le col du Šargan, où la voie ferrée forme un huit, elle descend la vallée en nombreuses sinuosités et sur une quantité de ponts, passant ensuite auprès de l'ancien monastère serbe Dobrunj, pour arriver à Višegrad, dans la vallée de la Drina.

A 56 klm d'ici se trouve, dans la vallée inférieure de la Drina, la ville d'eaux Koviljača à proximité de Loznica, se trouvant sur la ligne du chemin de fer local de Sa-

dem Schwarzen Meere, Kazan, wo sich der Strom abermals bis auf 160 m verengt und die Tiefe von stelleweise 60 m erreicht. Mit gischtendem Getöse bahnt sich die Stromschnelle ihren Weg durch das felsige Bett und darüber erhebt sich 700 m hoch der Štrbac. Oberhalb der Landstrasse am linken Ufer sieht man die „Tabula Trajana" das Denkmal des römischen Eroberers von Transsylvanien, und am rechten Ufer gegenüber liegt Tekija, dann links wieder Oršova und gleich danach die grünumwachsene, romantische Insel Adakaleh. Flussabwärts liegen weiter an den Ufern Kladovo, Brza Palanka, Prahovo und schliesslich Radujevac, das Endziel des Ausfluges.

Diese Route führt uns von nun an schmalspurig weiter, das fruchtbare Savetal entlang bis Obrenovac, wendet sich dann in das sehr anmutige und nicht minder fruchtbare Tal der Kolubara, fährt bis **Valjevo** und steigt dann die Wasserscheide der Save und der westlichen Morava hinan, um Gornji Milanovac und Čačak zu erreichen. In Čačak verzweigt sich die Bahn un führt einerseits östlich durch das Moravatal über Kraljevo—Kruševac nach Paraćin; wir folgen ihr aber westwärts über den Šarganpass im Zlatiborgebirge nach Užice, einer sehr schön und malerisch gelegenen Stadt des Moravatales. Hier beginnt die Route ausserordentlich malerisch, romantisch und für Touristen hochinteressant zu werden. Auf einer Länge von etwa 160 km bis Sarajevo fährt sie durch den romantischsten Teil Bosniens und 99 Tunnels. Nach der Ersteigung des Šarganpasses, wo die Bahn eine 8-Kurve formt, senkt sie sich durch das Tal in zahlreichen Windungen und über viele Brücken, dann an dem alten serbischen Kloster Dobrunj vorbei, nach Višegrad im Drinatale. Eine alte Steinbrücke aus dem XVI. Jahrhundert, ein sehr solider Bau des Vezir Mahmud Sokolović hielt hier allen Anstürmen der reissenden Drina bis heute stand. 56 km von hier liegt im untern Tal der Drina das Bad Koviljača, in der Nähe der Stadt Loznica, an

brunj do Višegrada u dolini Drine. Stari kameni most iz XVI. veka, jedna vrlo solidna građevina vezira Mehmeda Sokolovića, odoleva ovde svim navalama besne Drine. 56 km. dalje leži u donjoj dolini Drine **Banja Koviljača** u blizini grada Loznice, na šabačkoj železničkoj pruzi. Koviljača je sumporno kupatilo od 30° C i izvrsno dejstvuje protiv škrofuloze, zglobnih i ženskih bolesti.

U dužini od 12 km., železnički put prolazi kroz veoma slikovitu dolinu Drine do Međeđe, odakle jedan ogranak vodi ponovo divljom i romantičnom dolinom Lima u Uvac i Priboj. Naš put prelazi Drinu, ulazi u Bosnu i kod Ustiprače skreće u jednu od najkrasnijih bosanskih dolina, u dolinu Prače. U klancu vilinske lepoteređaju se tuneli i vijadukti jedan za drugim. Sve uz reku Praču, prolazeći pored malih naselja, put se penje klancem Vitez (tunel dug 850 m.) vododelnicom između reke Bosne i Drine i stiže u blizini neke ruševine na visoravan Pale-Romanija u divlju i romantičnu Miljacku koja se drži sve do Sarajeva. Severoistočno se ukazuju šiljasti vrhovi Romanije Planine a južno visoravan Jahorine sa šiljastim vrhom Hodža. Odmah iza stanice vazdušne banje i ekskursionističkog mesta Pale, pojavljuje se u daljini, ispred pretposlednjeg tunela, Sarajevo gde se ubrzo stiže.

Beograd~Paraćin~Stalać~Niš~Skople~Veles (Veles—Štip—Kočane; Gradsko—Prilep—Bitolj) i povratak: **Skoplje~Kosovska Mitrovica~Raška~Kragujevac~Lapovo~Beograd**

I ova pruga vodi uzduž jedne od glavnih saobraćajnih linija Jugoslavije, koja preko Beograda—Niša—Caribroda dolazi u vezu sa međunarodnim brzim vozovima Orient-Expressa.

Železnica prolazi najpre kroz plodno i voćem bogato bregovito zemljište Šumadije, pored **Mladenovca**, gde jedna železnica uskog koloseka vodi u **Aranđelovac~Lazarevac~Valjevo.** U neposrednoj blizini se nalazi **Bukovička (Aranđelovačka) Banja,** sa izvrsnim radioaktivnim mineralnim vrelom. bac. Koviljača possède des thermes sulfureux de 30° C, étant très efficaces contre la scrofule, les rhumatismes articulaires et les maladies de la femme.

Pendant 12 klm, la voie ferrée poursuit la très pittoresque vallée de la Drina jusqu'à Medjedja, d'où un embranchement conduit de nouveau le long de la vallée sauvage et romantique du Lim à Uvac et Priboj. Notre route franchit la Drina, entre en Bosnie et tourne près Ustiprača dans une des plus jolies vallées de la Bosnie — la vallée de la Prača. Dans un défilé d'une beauté féerique, des tunnels et des viaducs suivent l'un l'autre. Toujours le long de la Prača mugissante, passant auprès de petites colonies, la voie monte alors le col du Vitez (tunnel d'une longueur de 850 m) formant la ligne de faîte entre la Bosna et la Drina, et arrive, à proximité d'une ruine située sur le haut plateau de Pale-Romanija, dans la charmante et sauvagement romantique vallée de la Miljačka, pour ne plus la quitter jusqu'à Sarajevo. Au nord-est apparaissent les arêtes aux contours aigus de la Romanija Planina, au sud le plateau de Johorina avec sa cime aiguë de Hodža. Tout de suite après la station Pale, station climatérique et lieu d'excursion recherché de Sarajevo, apparaît, après l'avant-dernier tunnel, de loin Sarajevo, dont le site est admirablement joli et où nous arriverons bientôt.

Beograd~Paraćin~Stalać~Niš~Skoplje~Veles (Veles~Štip~Kočane; Gradsko~Prilep~Bitolj) et retour: Skoplje~Kosovska Mitrovica~Raška~Kragujevac~Lapovo~Beograd.

Cette route mène également le long d'une des lignes principales des communications yougoslaves, recevant, par Beograd—Niš—Caribrod, les trains rapides internationaux de l'Express-Orient.

La voie traverse d'abord la très riche et fertile contrée montueuse de la Šumadija, passant auprès de Mladenovac, où elle joint une voie étroite allant à Arandjelovac—Lazarevac—Valjevo. Tout proder Lokalbahn von Šabac. Koviljača ist eine Schwefeltherme von 30° C und ist sehr wirksam gegen Skrofulose, Gelenks- und Frauenkrankheiten.

12 km lang verfolgt die Bahn das sehr malerische Tal der Drina weiter bis Medvedja, von wo abermals eine Bahnabzweigung das wildromantische Tal des Lim entlang nach Uvac und Priboj führt. Unsere Route übersetzt die Drina, betritt Bosnien und wendet sich bei Ustiprača in eines der schönsten Täler Bosniens, in das Pračatal. In einem bezaubernd schönen Engpasse reihen sich hier Tunnel an Tunnel und Viadukt an Viadukt. Immer die rauschende Prača entlang, an kleinen Ansiedelungen vorbei, steigt dann die Bahn zum Passe von Vitez hinan (Tunnel 850 m lang), der die Wasserscheide zwischen der Bosna und Drina bildet, und erreicht in der Nähe einer Ruine auf dem Hochplateau von Pale—Romanija das reizende, wildromantische Tal der Miljacka, um es bis Sarajevo nicht mehr zu verlassen. Im Nordosten zeigen sich die scharfumrissenen Kanten der Romanija Planina, im Süden das Plateau der Jahorina, mit seiner scharfen Spitze Hodža. Gleich nach der Station Pale, einem Luftkurort und beliebten Ausflugsort von Sarajevo aus, zeigt sich hinter dem vorletzten Tunnel von ferne das wunderschön gelegene Sarajevo, welches man alsbald erreicht.

Beograd—Paraćin—Stalać—Niš—Skoplje—Veles (Veles—Štip—Kočane; Gradsko—Prilep—Bitolj) und zurück: **Skoplje—Kosovska Mitrovica—Raška—Kragujevac—Lapovo—Beograd**

Auch diese Route führt eine der Hauptverkehrslinien Jugoslaviens entlang, welche über Beograd—Niš—Caribrod die internationalen Schnellzüge des Orientexpress aufnimmt.

Die Bahn durchquert zunächst das sehr fruchtbare und obstreiche Hügelland der Šumadija, an Mladenovac vorbei, wo eine Schmalspurbahn nach Arandjelovac—Lazarevac—Valjevo anschliesst. In nächster Nähe dieser Bahn liegt das

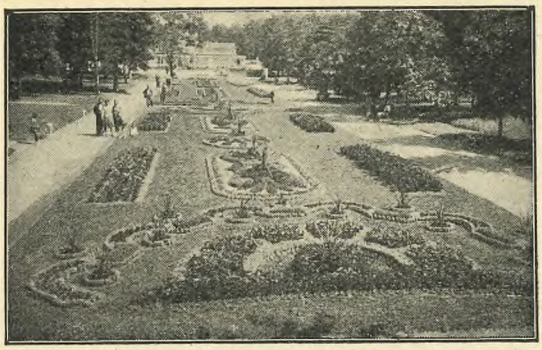



ВРЊАЧКА БАЊА

АЛКАЛНО-КИСЕЛА ХОМЕОТЕРМА

Климатска станица и бања са топлим и хладним минералним изворима.

На 6 часова јужно од Београда. Живописни предели Мораве и Копаоника. Историјски споменици. Пријатни излети аутомобилима и аутобусима. Планинарство, тенис и остали спортови.

УСПЕШНО ЛЕЧИ:

Болести органа за варење (катар стомака и црева, чир, сувишну киселину и остала хронична оболења).

Болести јетра (камен, песак, жутицу).

Болести бубрега и мокраћне бешике (хронично запаљење, камен, песак).

Болести срца, артериосклерозу, малокрвност.

Шећерну болест и гихт.

Хроничне женске болести и нервозу.

Ново, модерно и луксузно уређено купатило са природно топлом минералном водом. Два басена и довољно када. Централно грејање и сав конфор.

Санаторијуми, пансиони, хотели и виле са првокласним конфором и дијеталном храном.

Цене умерене, а ван високе сезоне попусти до 50%. У високој сезони (15 јуни, јули, август, 15 септембар) треба резервисати стан унапред.

Бања је у државној експлоатацији. Отворена је преко целе године.

Годишње око 30.000 посетилаца.

Проспекте на захтев бесплатно.

Сва обавештења даје Управа Врњачке Бање или „**Путник**“, друштво за саобраћај путника и туриста у Врњачкој Бањи.

VRNJAČKA BANJA

(VRNCI)

— YOUGOSLAVIE —

Station thermale et climatique. Sources minérales chaudes et froides.

Indications principales:

Maladies des organes digestifs, du foie et des voies biliaires (lithiase);

Maladies des reins et des voies urinaires (lithiase);

Maladies du coeur et des vaisseaux;

Affections des organes respiratoires;

Troubles du système nerveux;
Anémie, convalescence;
Maladies de la femme.

Bel établissement de bains au confort moderne.
Beau parc et vastes forêts.

Confort complet dans les sanatoria, pensions, hôtels et villas.

Sports, tennis, excursions agréables.

La station est ouverte toute l'année.

La plus fréquentée des stations thermales yougoslaves (30.000 personnes par an)

Saison d'été du 1er mai au 15 septembre.

Toutes informations et prospectus gratuits sur demande:

PUTNIK

société de voyages et de tourisme.

VRNJAČKA BANJA (VRNCI)

— Yougoslavie —

VRNJAČKA BANJA

(Vrntzi-Bad)

— JUGOSLAVIEN —

Thermale und klimatische Station. Warme und kalte Mineralquellen.

Hauptindikationen:

Erkrankungen der Verdauungsorgane, der Leber und Gallenwege (Cholelithiasis);
Stoffwechselkrankheiten (uratische Diathese, Diabetes);
Nieren-Krankheiten der Harnwege;
Erkrankungen der Blutgefässe und des Herzens;
Krankheiten der Respirationsorgane;
Nervenkrankheiten;
Anaemie und Rekonvaleszenz;
Frauenkrankheiten.
Schönes und modern eingerichtetes Badehaus, mit naturwarmem kohlensäurehaltigem Mineralwasser;
Schöner Park umgeben von dichten Wäldern;
Konfortable Sanatorien, Pensions, Hotels und Villen;
Karakteristische Gegend des centralen Serbiens;
Historische Denkmäler;
Sport, Tennis, bequeme und angenehme Ausflüge in die Umgebung;
Die Station ist das ganze Jahr geöffnet;
Stärkst besuchtes Bad in Jugoslavien, jährlicher Besuch cca 30.000 Personen;
Sommersasion von I Mai bis 15 September.
Informationen und Prospekte durch

PUTNIK

Reise und Verkehrsbureau

VRNJAČKA BANJA (WRNTZI-BAD)

— Jugoslavien —

Banja je vrlo dobro posećena, ima udobne stanove i najbolju mineralnu vodu u Srbiji. U blizini nalazi se **Oplenac,** monumentalna grobnica Kralja Petra I. Kod Lapova, gde se jedna pruga odvaja za Kragujevac i Kraljevo, na koju ćemo se povratiti, železnica ulazi u dolinu Morave, prolazi pored industrijskih gradova **Ćuprije** i **Paraćina** (odvaja se za **Zaječar** i za dolinu Timoka sa radioaktivnim termalnim toplicama Soko Banje, koja leži nedaleko u pošumljenoj okolini) do Stalaća, gde opet železnica uskog koloseka prosleduje za Kruševac, Kraljevo i Čačak. Na ovoj pruzi leže **Vrnjci,** banja koja je u Srbiji najviše posećena i ima najjače lekovito dejstvo. Banja se nalazi u vrlo lepoj dolini između pošumljenih izdanaka Kopaonika (Goč). To su radioktivne alkalohomäoterme sa 36⁰ C, koje veoma lekovito dejstvuju protiv bolesti želuca, creva i kamena. Osim toga ima alkaličnih vrela za piće, za hidroterapično lečenje, masažu, Inhalaciju itd. Za vreme sezone banja je vrlo dobro posećena i prima godišnje oko 39.000 gostiju.

Nešto dalje kod Trstenika je stari srpski manastir Jugostinja, zadužbina neke srpske kneginje iz XIV. veka, sa vrlo lepim freskama, a malo napred je najlepši spomenik starosrpske građevinske umetnosti vizantisko-romanski manastir Studenica iz XII. veka.

Na istoj spoljnoj pruzi leži 9 km. od Kraljeva banja **Mata-**

Hotel „Staro Zdanje"
ARANĐELOVAC

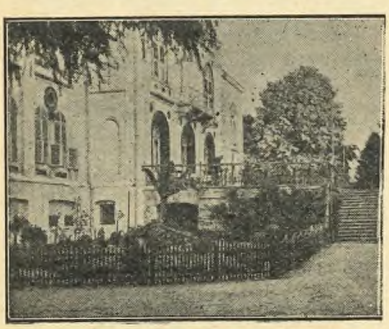

IM ZENTRUM DES KURPARKES.
SALONORCHESTER — RADIO — TANZ-PARKETT — ERSTKLASSIGER COMFORT!

CENTAR BANJSKOG PARKA.
SALON — ORKESTAR — RADIO — SALA ZA IGRANJE — PRVORAZREDNI KONFOR.
Hotelier MIHAJLO RADOVIĆ

che de cette voie se trouvent les eaux de Bukovička (Arandjelovačka) Banja, possédant une eau minérale radio-active de toute première qualité. Cette place est très recherchée, offre bon logis et fournit la meilleure eau minérale en Serbie. A proximité se trouve Oplenac, le tombeau monumental du feu Roi Pierre I-er. Près Lapovo, où il y a un autre embranchement menant à Kragujevac et Kraljevo, dont nous reparlerons, la voie entre dans la vallée de la Morava qu'elle suit, passant auprès de villes industrielles Ćuprija et Paraćin (embranchement pour Zaječar et la vallée du Timok avec, à proximité, les thermes radio-actifs de Soko-Banja dans des environs boisés) jusqu'à Stalać, où elle joint encore une voie étroite allant à Kruševac, Kraljevo et Čačak. Sur cette ligne se trouve Vrnjci, la ville d'eaux la plus fréquentée et la plus curative en Serbie. Elle a un très joli site dans la vallée, entre les avant-coureurs richement boisés des montagnes du Kopaonik (Goč). Ce sont des thermes alcalins et radio-actifs de très haute valeur avec des bains chauds de 36⁰ C. étant d'une éminente force curative pour les maladies de l'estomac et des intestins, ainsi que pour la lithiase biliaire. Il y a encore des sources alcalines (17⁰ C.). pour inhalations etc. La place est extrêmement fréquentée pendant la saison, hébergeant chaque année à peu près 30.000 clients.

Non loin de là à proximité de la ville de Trstenik, se trouve le vieux monastère serbe Ljubostinja, une fondation d'une princesse serbe du XIV-ème siècle, avec de très belles fresques et, un peu plus loin, le plus beau monument de l'architecture de la Vieille Serbie, le monastère Studenica construit dans le style byzantino-roman du XII-ème siècle.

Sur la même ligne secondaire se trouvent aussi les eaux de Mataruga, à 9 klm de Kraljevo, possédant des thermes sulfureux avec cinq bassins et de nombreuses cabines. Ses bains de boues sont très curatifs pour la goutte, le sciatique

Bad Bukovička (Arandjelovačka) Banja, mit einem ganz vorzüglichen radioaktiven Sauerbrunn. Das Bad wird sehr viel besucht, bietet gute Unterkunft und liefert das beste serbische Mineralwasser. In der Nähe befindet sich in Oplenac, das monumentale Grabmal König Peter I. Bei Lapovo, wo eine fernere Abzweigung nach Kragujevac und Kraljevo führt auf welche wir noch zurückkommen werden, bettrit die Bahn das Moravatal, verfolgt es weiter, an den Industriestädten Ćuprija und Paraćin vorbei (Abzweigung nach Zaječar und in das Timoktal, mit dem unweit davon gelegenen radioaktiven Thermalbad Soko Banja in waldiger Umgebung) bis Stalać, wo abermals eine Schmalspurbahn nach Kruševac, Kraljevo und Čačak anschliesst. An dieser Strecke liegt das besuchteste und heilkräftigste Bad Serbiens, Vrnjci. Das Bad liegt sehr schön im Tale zwischen den waldreichen Ausläufern des Kopaonik-Gebirges (Goč). Es ist eine hochwertige radioaktive Alkalohomäotherme mit 36⁰ C. warmen Bädern, welche gegen Magen- und Darmleiden sowie Gallensteine von ganz hervorragender Heilwirkung ist. Ausserdem gibt es alkalische Quellen (17⁰ C) für Trinkkuren, hydrotherapische Behandlungen, Massagen, Inhalationen u. s. w. Das Bad wird während der Saison überaus reichlich besucht und beherbergt alljährlich etwa 30.000 Kurgäste.

Unweit davon liegt bei Trsteno das alte serbische Kloster Ljubostinja, die Stiftung einer serbischen Fürstin aus dem XIV. Jahrhundert, mit sehr schönen Fresken, und etwas weiter davon entfernt, das schönste Monument altserbischer Baukunst, das byzantinisch-romanische Kloster Studenica, aus dem XII. Jahrhundert.

An derselben Nebenstrecke liegt 9 km von Kraljevo entfernt das Bad Mataruge, eine schwefelalkalische Therme mit 5 Bassins und zahlreichen Badekabinen. Die Schlammbäder sind sehr heilwirkend gegen Gicht, Ischias und Knochentuberkulose und wird das Bad

Bad Mataruge

KONCESSIONIERT **AKTIENGESELLSCHAFT**

BAHNSTATION: MATARUŠKA BANJA
auf der Strecke der adriatischen Bahn, — Jugoslavien.

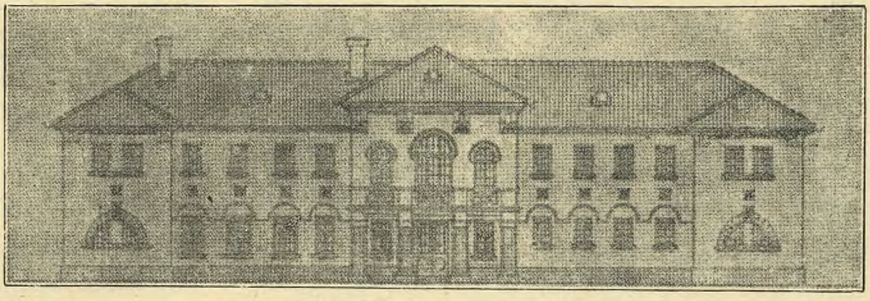

Das Bad befindet sich im Distrikte Raška, auf dem rechten Ufer des Ibar, am Fusse der mächtigen Berge STOLOVI. Die Berge Stolovi schützen das Bad vor den kalten Nord- und Ostwinden, während das milde Ibartal von Süden und Westen, eingeschlossen durch ein welliges Hügelgelände und mit zahlreichen Dörfern und Siedelungen geschmückt, den Besuchern ein farbenprächtiges Bild bietet und das Klima mild machen. In einer Entfernung von ca 2 km befindet sich das historische mittelalterliche Kloster »Sedmovrata Žiča«, welches, wie auch die Kloster »Studenica« und »Vrnjačka Banja«, herrliche Ausflugsrichtungen und Zerstreuungen bietet. Durchschnittstemperatur während der Saison 22° C.

Das Bad wird von Beograd, direkt mit der Eisenbahn, oder aber mittels Autobus bis zur Station Mataruška Banja, erreicht.

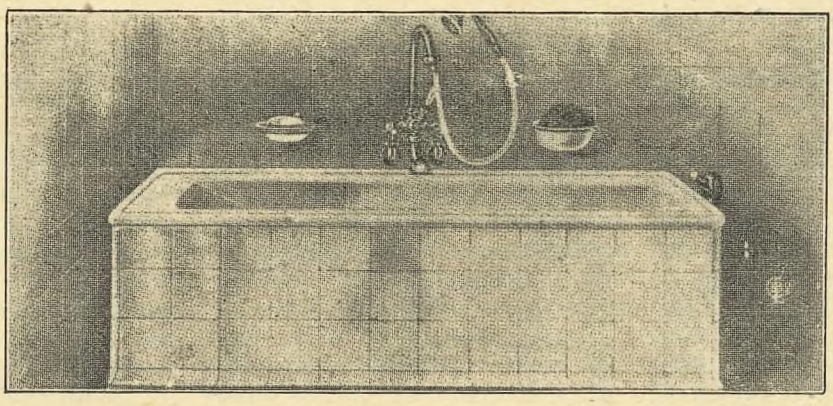

Wohnungen:

Die Badedirektion verfügt, nebst zahlreichen privaten Villen und Wohnungen auch über eigene Villen, u. zw.: »Stolovi«, »Kraljevo«, »Radmila«, »Žića« mit ca 150 Zimmern mit modernem Komfort.

Die Preise-Taxen für die Wohnungen und Bäder werden jedes Jahr für die Saison, und nach den oekonomischen Verhältnissen, unter der Aufsicht des staatlichen Badearztes vorgeschrieben und festgesetzt.

Die Saison beginnt am 1. Mai und dauert bis 30. September.

NB.: Es werden die P. T. Besucher darauf aufmerksam gemacht, dass der Besuch während der Saison sehr zahlreich ist, und dass sie gut tun, sich vor der Reise in das Bad durch Vermittlung der Badedirektion eine Wohnung zu sichern, und erst dann die Reise unternehmen.

Alle erforderlichen Aufklärungen erteilt:

Die Direktion der Akt. Ges. Mataruška Banja, Mataruge.

ruge, koja sadrži sumporno-alkalične vede sa pet bazena i mnogobrojnim kabinama. Blatne kupke izvrsno deluju protiv bolesti zglobova, išiasa i tuberkuloze kostiju. Iz godine u godinu ova banja sve više je posećena.

60 km. od Stalaća leži **Niš** (35.000 stanovnika) jedan od najznamenitijih gradova u Srbiji. Niš je postao pod imenom Naissus već iz doba Rimljana i u njemu se rodio car Konstantin, Vredno je videti: staru tvrđavu, vrlo lepu sabornu crkvu i nedaleko od grada kosturnicu svoje vrste „Ćele-Kulu" t. j. kulu koju su Turci sagradili od 952 lubanje poginulih boraca za srpsku slobodu.

10 km. od Niša dolazi **Niška Banja** sa radioaktivnim izvorima (39° C) i jednim sanatoriumom (automobilska veza sa Nišom).

111 km. od Niša, pošavši pored industrijskog centruma u Srbiji **Leskovca**, stiže se u **Vranje.** Vrlo lepa okolina ovog grada je bogata toplim mineralnim izvorima. Za lečenje su najpodesnije toplice u **Vranjskoj Banji** (sumporne i železne toplice od 63°—90° C) a odlično dejstvuju protiv reumatizma, nervnih, kožnih i ženskih bolesti.

Južno od Vranje počinje **Južna Srbija,** koja odista za arheologe i istoričare pretstavlja pravi muzej, sa velikim brojem srednjevekovnih manastira i spomenika svih vrsti srpske i vizantiske arhitekture. Negda kolevka srpskog carstva, ona je vekovima izumirala pod turskim jarmom. Nesumnjivo će ovaj kraj u skoroj budućnosti postati predeo, koji će privući divljenje

et la tuberculose des os. Ces eaux sont chaque année de plus en plus fréquentées.

A 60 km. de Stalać se trouve Niš (hôtel: »Palace«) (35.000 habitants), une des villes les plus importantes de la Serbie. Cette ville existait déjà sous les Romains s'appelant alors Naissus et étant le lieu de naissance de l'empereur Constantin. Méritent d'être vus: l'ancienne forteresse, une très belle cathédrale et, non loin de la ville, un ossuaire tout particulièrement grotesque, la »Ćele Kula«, une tour de crânes, construite par les Turcs avec les têtes de 952 Serbes combattant pour la liberté de leur patrie.

A 10 klm de Niš est la ville d'eaux de Niška Banja possédant des sources radio-actives (39° C.) et un sanatorium (communication d'autobus avec Niš).

A 111 klm de Niš, passant Leskovac (hôtels: »Kostić«, »Plug«) un centre industriel serbe, on arrive à Vranje. Les environs de cette ville, très beaux comme paysage, sont en même temps riches en sources chaudes et en eaux minérales. Les thermes de Vranjska Banja (thermes sulfureux et ferrugineux de 63° à 90° C) sont utilisés pour la cure, étant très efficaces contre rhumatismes, maladies du système nerveux, darmotoses et affections gynécologiques.

Au sud de Vranje commence la région de la Serbie Méridionale, représentant un véritable musée pour les archéologues et les historiens, avec une grande quantité de monastères du moyen âge et de monuments de tout genre des architectures

von Jahr zu Jahr immer mehr besucht.

60 km von Stalać liegt Niš (Hotel „Palace") (35.000 Einw.), eine der bedeutendsten Städte Serbiens. Es bestand unter dem Namen Naissus schon unter den Römern und ist der Geburtsort Kaiser Konstantins. Sehenswert ist die alte Festung, eine sehr schöne Kathedrale und unweit der Stadt ein ganz eigentümliches groteskes Ossarium, die „Ćele Kula", ein von den Türken aus den Köpfen von 952 serbischen Freiheitskämfern hergestellter Totenkopfturm.

10 km von Niš liegt das Bad Niška Banja, mit radioaktiven Quellen (39° C) und einem Sanatorium (Autobusverbindung mit Niš).

111 km von Niš, an dem serbischen Industriezentrum **Leskovac** (Hotels: „Kostić", „Plug") vorbei, gelangt man nach Vranje. Die landschaftlich sehr schöne Umgebung dieser Stadt ist reich an Thermalquellen und Sauerbrunnen. Zu Heilzwecken werden hiervon die Thermen in Vranjska Banja (Schwefel- und Eisenthermen von 63°-90° C) benutzt, die gegen Rheumatismus, Nerven- und Frauenleiden sehr wirksam sind.

Südlich von Vranje gelangt man in das Gebiet Südserbiens, welches für Altertumsforscher und Kulturhistoriker ein wahres Museum darstellt, mit einer Fülle mitelalterlicher Klöster und Denkmäler aller Art serbischer und byzantinischer Baukunst. Einst die Wiege des ruhmreichen serbischen Reiches, schmachtete es Jahrhunderte unter türkischer Willkür und ist heute auf dem Wege, ein bedeutendes wirtschaftliches Ge-

Radio Termalno Kupalište
Laško
kraj Celja

Prospekti i informacije besplatno kod Uprave Radio Therma, Laško Dravska banovina

U neposrednoj blizini stanice istog imena. Stajalište brzih vozova. Telefon i telegraf. Telegrafska adresa: Radio Therma Laško. Radioaktivna termalna voda 37.5° C — liječi reumatizam, živčane bolesti, arteriosklerozu, ženske bolesti itd. — Kabina i bazen. Liječnik stalno u lječilištu. Elektroterapija. — Kupalište i lječilište otvoreno preko cijele godine. Prvorazredna kuhinja, umjerene cijene. — Prijatna okolica za izlete, blago podneblje. Park nuz rijeku Savinju. — Koncerti, knjižnica izabranih dijela, tenis, veslanje, plivanje u Savinji.

turista zbog mnogobrojnih svojih interesantnosti, privlačnosti i lepota.

Iz Vranja železnička pruga preko Preševa i **Kumanova** (ovaj potonji grad je čuven zbog pobede koju je srpska vojska odnela nad Turcima u Balkanskom ratu 1912-1913) stiže u **Skoplje** (72.000 stanovnika) kulturni i politički centar političkog i privrednog života Južne Srbije. Još za vreme Rimljana ovaj grad je bio centar Dardanske provincije. Postao je slavenski u VII. veku i igrao je važnu ulogu za vreme Vizantije. U XIV. veku bio je rezidencija genijalnog srpskog vladara cara Dušana Silnog, ali je posle pao pod tursku vlast. Nema danas na celom Balkanu grada koji bi imao uslove za potpuni razvitak kao Skoplje. Pored divnih modernih zgrada Skoplje ima još vrlo zanimljivih znamenitosti kao: orijentalski bazar, stari karavansaraj Dubrovčana „Kuršumli-Han", sabornu crkvu cara Dušana (Sv. Marko) s dragocenim kulturama u drvetu iz XIV. veka, kameni most na Vardaru i nekoliko važnijih džamija. Odmah do grada nalazi se krasna šuma Islahan. Okolica grada je vrlo slikovita i vrlo podesna za lepe ekskurzije:

13 km. južno od Skoplja je Veles, sagrađen u obliku terasa na jednoj i drugoj obali Vardara, ima sve čari pravog orijentalnog grada. Igrao je važnu ulogu još za vreme Aleksandra Velikog.

Železnica nastavlja svoj put Vardarskom dolinom, stiže kroz krasnu i romantično-divlju klisuru Demir-Kapiju kod **Đevđelije** do državne granice, odakle prosleđuje za Solun.

serbe et byzantine. Autrefois le berceau du glorieux empire serbe, elle languissait pendant des siècles sous le despotisme turc. Les quantités de l'interessant et du beau que ce pays est à même de montrer, en feront, sans aucun doute, dans un temps prochain, un pays qui attirera l'admiration des touristes.

Partant de Vranje, le chemin de fer arrive par Preševo et Kumanovo (ce dernier lieu étant célèbre pour la victoire que les armes serbes emportaient sur l'armée turque dans la guerre balkanique 1912-1923), à Skoplje (hôtels: «Bristol«, «Srpski Kralj», «Moskva») (72.000 habitants), centre de culture et de la vie politique et économique de la Serbie méridionale. Déjà aux temps des Romains, cette ville était un centre de la province dardanique. Elle devint slave au VII-ème siècle et jouait aussi plus tard un rôle important, pendant la période byzantine. Au XIV-ème Balkankriege 1912-13), nach **Skoplje** (Hotels: „Bristol", „Srpski Kralj", „Moskva",) (72.000 Einw.) dem politischen, kulturellen und wirtschaftlichen Zentrum Südserbiens. Schon unter den Römern war es ein Zentrum der dardanischen Provinz. Es wird im VII. Jahrhundert slavisch und spielt auch später in der byzantinischen Zeit eine bedeutende Rolle. Im XIV. Jahrhundert ist es die Residenz des genialen serbischen Zaren Dušan »des Mächtigen«„ verfällt aber dann unter der Herrschaft der Osmanen. Heute ist Skoplje die

biet der Balkanhalbinsel zu werden. Die Fülle des Interessanten, Reizvollen und Schönen, das dieses Land zu zeigen hat, wird es in absehbarer Zeit zweifellos zu einem bewunderten Touristenland machen.

Von Vranje aus gelangt die Eisenbahn über Preševo und Kumanovo (das letztere berühmt durch den Sieg serbischer Waffen über die türkische Armee

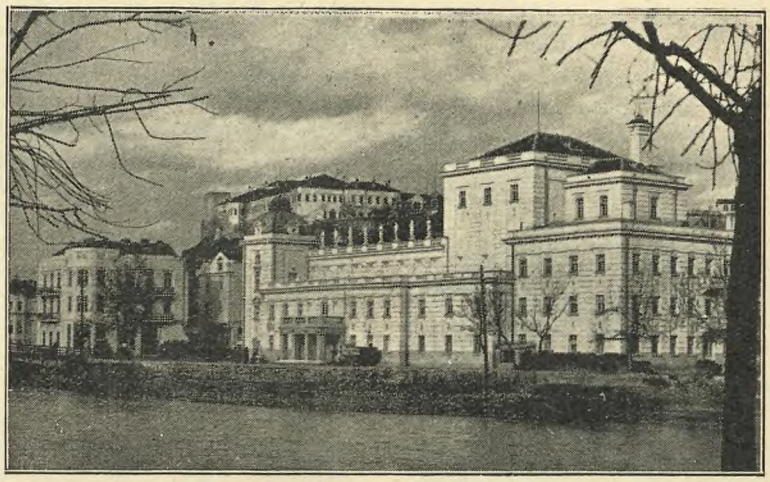

Skoplje

Hôtel „SRPSKI KRALJ" Hotel

Telefon No. 291. **SKOPLJE** **Télégrammes: Srpski Kralj, Skoplje**

Hotel prvoga reda. Renoviran 1931. — Sobe sa potpunim konforom; toplom i hladnom vodom. — Kupatilo. — Tuševi.
KAFANA — RESTAURANT VERANDA
Francuska, nemačka i srpska kuhinja!
Cene umerene!
Putnicima 10% popusta!
Meni od 4 jela : 16 din.
Ceo pansion; soba, doručak, ručak i večera sa po 4 jela **dnevno 60 dinara.**

Hotel ersten Ranges, Neurenoviert 1931. Fliessendes kaltes und warmes Wasser und volle Bequemlichkeit in allen Zimmern, Bäder und Brausen.
CAFE - RESTAURANT - VERANDA
Französische, Wiener und serbische Küche!
Mässige Preise! Reisende erhalten 10% Rabatt!
Menu von 4 Speisen : Din. 16.
Volle Pension: Zimmer, Frühstück, Mittag- und Abend-Essen mit je 4 Speisen :
Din. 60.— pro Tag!

Hôtel de premier rang. Complètement restauré en 1931. Tout le confort moderne Eau courante chaude et froide. Salles de bain. Douches.
CAFÉ - RESTAURANT - VÉRANDA
Cuisine française, allemande et serbe.
Prix modérés 10% de réduction aux voyageurs de commerce
Menu de 4 plats . 16 dinars
Pension complète: chambre petit déjeuner déjeuner et dîner (à 4 plats):
60 dinars par jour.

Put uskog koloseka ide od Velesa za Štip i Kočane, a nešto južnije za Prilep i **Bitolj.**

Neobično interesantne iskopine koje se odnose na stari rimski grad Stobiređaju se sada u okolini Gradskog. To je bio glavni grad rimske provincije „Macedonija Secunda". Do sada su pod ruševinama pronađeni: delovi jednog amfiteatra u mramoru, hram s dragocenim skulpturama, jedna vizantijska crkva i veliki broj mozaika.

Južno od Gradskog nalazi se Prilep, postojbina Marka Kraljevića, najpopularnijeg srpskog legendarnog junaka. Malo dalje je Arhangelk, sa dragocenim

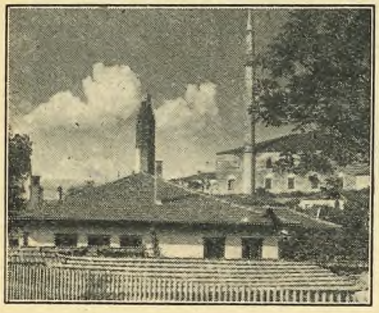

Skoplje

freskama a iznad njega na jednoj visoravni, vrlo bogati manastir iz XIV. veka Treskavac.

Još južnije u neposrednoj blizini grčke granice je **Bitolj** (Hoteli: „Bosna", „Jeftić"), drugi veliki grad Južne Srbije, divno smešten na podnožju velike planine Perister (2542 m.) uz reku



Sveti Naum

Dragor. Zapadno od Bitolja nalaze se dva jezera, najlepša u Južnoj Srbiji: Prespansko i Ohridsko jezero. Na obali ovog poslednjeg je stari duhovni centar celog Balkana — **Ohrid.** Sa svojim starim tipičnim kućama koje se penju po terasama jedme siècle elle fut la résidence du génial empereur serbe Dušan «le Puissant», mais déchut après sous la domination des Ottomans. Aujourd'hui, Skoplje est bien la ville balkanique la plus prête à s'élever et possède, de même que des édifices modernes poussant d'une manière merveilleuse, aussi une série de curiosités très intéressantes comme: le bazar oriental, l'ancien caravansérail des Ragusains «Kuršumli-Han», la cathédrale de l'empereur Dušan (St. Marc) avec des sculptures précieuses en bois émanant du XIV-ème siècle, le pont en pierre sur le Vardar et un nombre de mosquées importantes. Tout près de la ville se trouve le joli bois Islahan. Les environs de la ville sont très pittoresques et offrent un nombre de belles excursions.

A 13 klm au sud de Skoplje est Veles (hôtel: »Beograd«) s'élevant en terrasses sur les deux rives du Vardar et possédant tous les charmes d'une véritable ville orientale. Elle jouait déjà un rôle important sous Alexandre le Grand.

Le chemin de fer continue son voyage par la vallée du Vardar et arrive, par le ravin superbe et sauvagement romantique de Demir Kapija, à la frontière du Royaume près Djevdjelija, d'où il suit son chemin pour Salonique.

Une voie étroite va de Veles à Štip et Kočane et un peu plus au sud, près Gradsko, à Prilep et Bitolj.

Des fouilles extrêmement intéressantes concernant l'antique ville romaine Stobi se poursuivent actuellement dans les environs de Gradsko. C'était la capitale de la province romaine «Macedonia Secunda». Jusqu'à présent ont été mis au jour: des parties d'un amphithéâtre en marbre, un temple avec des sculptures précieuses, une église byzantine et un grand nombre de mosaïques.

Au sud de Gradsko se trouve Prilep, la résidence de Kraljević Marko, le très populaire héros légendaire serbe. A peu de distance de là se trouvent: le monastère Arhangel, avec des fresques précieuses et, au-dessus, sur un plateau, le très riche monastère Treskavac du XIV-ème siècle.

weitaus aufstrebendste Stadt am ganzen Balkan und hat neben den prächtig aufschliessenden modernen Bauten eine Reihe sehr interessanter Sehenswürdigkeiten: den orientalischen Bazar in der türkischen Altstadt, die Karawanserei der Raguseer, „Kuršumli-Han", die Kathedrale des Zaren Dušan (St. Markus) mit wertvollen Schnitzereien aus dem XIV. Jahrhundert, die steinerne Vardarbrücke und eine Anzahl bedeutender Moscheen. In der nächsten Nähe liegt der schöne Baumgarten Islahan. Die Umgebung ist sehr malerisch und bietet eine Reihe schöner Ausflüge.

13 km südlich von Skoplje liegt **Veles** Hoteli: („Beograd") terrassenförmig beiderseits des Vardar aufgebaut und hat alle Reize einer echt orientalischen Stadt. Es spielte schon unter Alexander dem Grossen eine bedeutende Rolle.

Die Eisenbahn setzt ihren Weg durch das Vardartal fort und gelangt durch die wunderschöne und wildromantische Schlucht



Veles

von Demir Kapija zur Reihsgrenze bei Djevdjelija, von wo sie weiter nach Saloniki führt.

Von der Station Udovo führt ein Weg in die Berge nach dem fruchtbaren Tal der Strumica, wo es jährlich zwei Ernten gibt.

Von Veles aus gelangt eine Schmalspurbahn nah Štip und Kočane, und etwas weiter südlich, bei Gradsko, nach Prilep und Bitolj.

In der Umgebung von Gradsko werden ungemein interessante Ausgrabungen der antiken römischen Stadt Stobi betrieben. Es war dies die Hauptstadt der römischen Provinz Mačedonia II. Bis jetzt sind Teile der marmornen Amphiteaters,

nog zemljouza, po čijim se uzvišinama vide ruševine starih utvrđenja i neki manastiri, u blizini grada, na jezeru, u idiličkom pejsažu, nalazi se Sveti Naum. Mnoge zanimljivosti kao i divne ekskurzije u blagom i prijatnom podneblju, daju Ohridu sve osobine jednog vrlo interesantnog predela, izvesne vrednosti u turističkom pogledu. Ohrid sa svoje strane, vezan je sa Skopljem železnicom uskog koloseka preko Kičeva, Tetova i Gostivara. Za povratak preporučuje se putnicima baš ova pruga.

Ipak iz Skoplja može putnik da se povrati u Beograd preko Kosovskog Polja, Kosovske Mitrovice, Kraljeva i Kragujevca. I kroz ovaj blagosloveni kraj putovanje je vrlo ugodno i interesantno.

Skoplje~Kumanovo~Uroševac~Prizren~Đakovica~Peć~Andrijevica~Kolašin~Podgorica ~ Cetinje ~ Boka Kotorska — kao i alternativa **Skoplje~Kumanovo~Uroševac ~ Priština ~ Kosovska Mitrovica~Peć i Boka Kotorska.**

Ovaj automobilski put prolazi svakako kroz najinteresantniji deo Srbije do krajnosti zanimljiv, bilo kao pejsaž i turistički predeo bilo s istorijskog i etnografskog gledišta, jer je kolevka kulture nekadašnje srpske države pod slavnom dinastijom Nemanjića. Skoro svaki kamen ovde priča čudesne legende iz burne prošlosti ovog teško iskušanog naroda. Mudri vladari podigli su u ovom predelu mnogobrojne manastire i zadužbine, ističući na taj način svoj prefinjeni ukus pri izboru ovih krasnih, romantičnih i usamljenih mesta. Divni položaj svakog manastira, svake kapelice svedoči o namerama ovih knezova, ljubimaca prirode i umetnosti, da potsete i najravnodušnije posmatrača na lepote i čari prirode.

Iz Skoplja jedan ravni put vodi nas kroz Ovče Polje, za Kumanovo. Naskoro, pošto smo napustili grad i uspeli se na visinu Vodno, na kojoj se nalazi jedno staro jevrejsko i hrišćansko groblje, bacamo za sobom jedan poslednji pogled na očaravajući orijentalski grad.

Encore plus au sud, tout à proximité de la frontière grecque, est Bitolj (hôtels: «Bosna», «Jeftić») la seconde grande ville de la Serbie Méridionale, merveilleusement située au pied de la puissante montagne Perister (2542 m) et aux bords du fleuve Dragor. A l'ouest de Bitolj sont deux lacs, les plus beaux de la Serbie Méridionale: le lac de Prespa et celui d'Ohrid. Aux rives de ce dernier est situé l'ancien centre spirituel de tous les Balkans — Ohrid. Avec ses antiques maisons typiques, montant en terrasses sur un isthme dont les hauteurs portent des ruines de fortifications antiques et quelques monastères. Dans un paysage idyllique, sur le lac et à proximité de la ville, se trouve le monastère Sveti Naum. Des curiosités nombreuses et des excursions merveilleusement belles, au milieu d'un climat doux et agréable, donnent à Ohrid toutes les qualités d'une région extrêmement intéressante et de haute valeur au point de vue du tourisme. Ohrid, de son côté, est liée à Skoplje par une voie étroite allant par Kičevo, Tetovo et Gostivar.

Toutefois, le voyage de retour à Beograd peut être fait de Skoplje par chemin de fer en traversant Kosovo Polje (Champ des Merles) et en allant par Kosovska Mitrovica, Kraljevo et Kragujevac, un voyage aussi intéressant que plaisant à accomplir.

Skoplje — Kumanovo — Uroševac — Prizren — Djakovica — Peć — Andrijevica — Kolašin — Podgorica — Cetinje — Baie de Kotor, ou bien comme alternative: **Skoplje — Kumanovo — Uroševac — Priština — Kosovska Mitrovica — Peć** et la **Baie de Kotor.**

Cette route d'automobile traverse la partie certainement la plus intéressante de la Serbie, — extrêmement intéressante aussi bien comme paysage et région de tourisme qu'au point de vue historique et ethnographique, étant le berceau de la culture de l'ancien empire serbe sous la dynastie glorieuse des Ne-

ein Tempel mit wertvollen Skulpturen, eine byzantinische Kirche und zahlreiche Mosaike freigelegt worden.

Südlich von Gradsko liegt Prilep, die Residenz des beliebten serbischen Sagenhelden Kraljević Marko. Unweit davon befindet sich das Kloster Arhangel mit kostbaren Fresken, und darüber auf einem Plateau das sehr reiche Kloster Treskavac aus dem XIV. Jahrhundert.

Noch südlicher und nächst der griechischen Grenze liegt in reizender Lage die zweitgrösste Stadt Südserbiens, **Bitolj**. Hotels: („Bosna", „Jeftić",) am Fusse des mächtigen Berges Perister (2542 m hoch), an den Ufern des Dragor. Westlich von Bitolj liegen die zwei schönsten Seen Südserbiens, der Prespasee und der Ohrider See. An den



Maglić (Crna Gora)

Ufern des letzteren liegt das einstige geistlihe Zentrum des ganzen Balkans, Ohrid. Mit typisch altertümlichen Häusern, die terrassenförmig an einer Landzunge aufsteigen und an deren Höhen sich die Ruinen antiker Befestigungen und einige Klöster (u. a. St. Kliment) befinden, nimmt Ohrid eine unsagbar schöne Lage am See ein. In einer Idyllischen Landschaft am See, liegt unweit der Stadt das Kloster Sveti Naum. Zahlreiche Sehenswürdigkeiten und hervorragend schöne Ausflüge inmitten eines sehr milden, angenehmen Klimas gestalten Ohrid zu einer touristisch hochwertigen und ungemein interessanten Gegend. Ohrid ist seinerseits durch eine Schmalspurbahn über Kičevo, Tetovo und Gostivar mit Skoplje verbunden. Diese Strecke ist als Rückreise von dieser Route zu empfehlen.

Von Skoplje aus kann die Rückreise nach Beograd mit der

Na severu, u beskrajnom dalekom plavetnilu, sjaje se visovi veličanstvene Šar-Planine, među čijim se proplancima nalazi klisura Kačanik (na železničkoj pruzi Skoplje-Uroševac-Kosovska Mitrovica). Dalje na levoj strani ostavljamo tamnozelenu Skopsku Crnu Goru da bi stigli u Kumanovo. Isočno od ovoga grada put se grana i vodi nas čuvenom starom srpskom manastiru Starom Nagoričanu, veličanstvenoj građevini i najlepšoj zadužbini Kralja Milutina (1318 g.). Manastir je čisto vizantiskog stila. U unutrašnjosti hrama nalaze se nekoliko od najdragocenijih freski staro-srpske umetnosti u divnom crtežu i svežeg kolorita.

Od Kumanova pored Tabanovca prolazi put baš ispred mesta Preševo, vododelnicu između jegejskog i Crnog Mora i spušta se ka raskršću kod Bujanovca. Mi idemo zapadnim ogrankom, obilazimo Skopsku Crnu Goru, prelazimo Moravu i stižemo do Gnjilana, jedno malo istočnjačko mestance. Dalje put vodi kroz romantičnu dolinu penušave Morave i stiže u Uroševac, koji leži na južnom kraju Kosova (železnička pruga Skoplje-Kosovska Mitrovica). Ovde se granaju gore spomenute dve alternative ovoga automobilskog puta, od kojih jedna vodi severno za Kosovsku Mitrovicu, a druga zapadno za Prizren; obadva puta sastaju se u Peći.

Mi idemo sad ovim poslednjim, koji najpre kroz zeleno obrasle brežuljke, a zatim sve više penjući se, stiže preko Štimlja do klanca Dulje. Ovde se otvara najedanput začuđenom posmatraocu divan vidik preko prostrane brežuljkaste nizine, pune sunca i plodnosti u bregovima okruženoj daljini, sa kulama Cara Dušana Silnog. U veoma slikovitom položaju i prekrasnoj okolini raspadaju se ovde nažalost postepeno mnogobrojni tragovi negdašnje srpske moći i veličine. Na istoku, večito pod snegom Ljuboten (2150 m.), na zapadu mesto nešto niži Paštrik, a na jugu Koritnik (2310 m.) kao najviši vrhovi divljo-romantične Šar-Planine, prave oko grada dražestan okvir najlepšeg planinskog kraja.

manić. Presque chaque pierre raconte ici les légendes miraculeuses du passé chargé de fatalité de cette nation si durement éprouvée. Des souverains sages bâtirent dans cette contrée de nombreux monastères et fondations, prouvant de ce fait leur goût fin dans le choix de ces lieux merveilleux, romantiques et solitaires. Le site admirable de chaque monastère, de chaque petite chapelle, témoigne de l'intention de ces princes, épris de la nature et des arts, de faire valoir la beauté et les charmes de la nature aux yeux du spectateur, même le plus insensible.

De Skoplje une route unie nous mène, le long de l'Ovče Polje, vers Kumanovo. Bientôt, après avoir quitté la ville et gravi la hauter de Vodno, sur laquelle se trouve un ancien cimetière juif et chrétien, nous jetons un dernier regard ravi en arrière sur la fascinante ville orientale. Au nord, dans le bleu immense du lontain, brillent les hauteurs de la majestueuse Šar-Planina, parmi les avant-coureurs de laquelle se trouve le défilé romantique du Kačanik (sur la ligne de chemin de fer Skoplje — Uroševac — Kosovska Mitrovica). Plus loin, à gauche, nous laissons passer la Skopska Crna Gora, dont la forêt est d'un vert foncé, pour arriver à Kumanovo. A l'est de cette ville, la route bifurque et nous mène au célèbre monastère vieux-serbe Staro Nagoričano, qui est un bâtiment majestueux et une des plus belles fondations du Roi Milutin (1318). Il est bâti dans un pur style byzantin. A l'intérieur se trouvent quelques fresques des plus précieuses de l'art vieux-serbe, dont le dessin et la fraîcheur du coloris sont merveilleusement conservés.

Die Kumanovo, passant auprès de Tabanovac, la route franchit, tout près devant Preševo, la ligne de faîte entre la Mer Egée et la Mer Noire, descendant alors vers le carrefour de Bujanovac. Nous en suivons la branche occidentale, contournons au nord la Skopska Crna Gora, franchissons la Morava et arrivons à Gnjilane, un petit village oriental. La route poursuit ensuite la vallée romantique

Bahn über das Kosovo Polje (Amselfeld), über Kosovska Mitrovica, Kraljevo und Kragujevac unternommen werden, eine ebenso interessante wie befriedigende Rese durch dieses gesegnete Land.

Skoplje~Kumanovo~Uroševac~Prizren~Djakovica~Peć~Andrijevica~Kolašin~Podgorica~Cetinje~Bucht von Kotor oder als Alternative: Skoplje~Kumanovo~Uroševac~Priština~Kosovska Mitrovica~Peć und Bucht von Kotor.

Diese Autoroute führt durch den wohl interessantesten Teil Serbiens, hochinteressant sowohl landschaftlich und touristisch, als auch geschichtlich und ethnographisch, denn es ist die Wiege der Kultur des alten serbischen Reiches unter der ruhmreichen Dynastie der Nemanjići. Fast jeder Stein erzählt hier Wundersagen aus der schicksalschweren Vergangenheit dieses schwer geprüften Volkes. Weise Herrscher bauten in diesem Lande zahlreihe Klöster und Stifte und bekundeten einen feinen Geschmack in der Wahl der landschaftlich schönen, romantischen und vereinsamten Orte, um sie mit den Denkmälern ihrer Macht und geistigen Grösse zu schmücken. An der wunderschönen Lage jedes einzelnen Klosters und Kirchleins erkennt man deutlich die Absicht dieser natur- und kunstliebenden Fürsten, auch den gefühlloseston Beschauer an die Schönheit der Natur und ihre Reize zu erinnern.

Von Skoplje aus entführt uns eine glatte Strasse das Ovče Polje entlang gegen Kumanovo. Kurz nach Verlassen der Stadt, von der Höhe Vodna aus, auf der ein alter jüdischer und christlicher Friedhof liegt, werfen wir den letzten entzückten Blick auf die faszinierende orientalische Stadt zurück. Im Norden glitzern im unendlichen Blau der Ferne die Höhen der majestätischen Šar-planina, in deren Ausläufern sich die romantische Schlucht von Kačanik befindet (auf der Eisenbahnstrecke Skoplje—Uroševac--Kos. Mitrovica). Wir lassen dann weiter zur Linken die dunkelgrüne Skopska Crna Gora an uns vorüber-

Kod Prizrena vodi put preko jednog starog kamenog mosta preko Bistrice dalje kroz plodnu dolinu Drima. Levo ostaju brda, a desno predeo je blago talasast. Nekoliko kilometara od Đakovice diže se prastari turski Švanjski Most u kamenu, iznad zapenušnog i kao smaragd zelenog Drima. Srbi ga nazivaju „Most uzdisaja", jer godina 1915. žurila je preko njega, samrtnički umorena razbijena ali nepobedjena vojska sedoga Kralja Petra, na svom mučeničkom putu kroz Albaniju. Zeleni valovi Drima skrivaju ovde topove koji su srpskoj vojsci bili postali suviše teški.

Djakovica koja nedaleko leži, isto tako je sasvim istočnjačka varošica, sa delomično muhamedanskim stanovništvom. Usred njenih krivih strmih ulica, senci džamija, čovek bi verovao da je negde u maloj Aziji.

Iza Djakovice put vodi vanredno plodnim poljima Metohije i penje se zatim postepeno prema severo-albanskim Alpima. Od prilike na pola puta za Peć, nalaze se ovde na jednoj šumskoj planinskoj reci, u senci visokih borova i kestenova, u tišini romantične doline Visoki Dečani, sjajna i veličanstvena zadužbina Kralja Stepana Uroša III, (1327 g.). Ružičasto i otvoreno-zeleno blješti prema suncu mramor jedne od najplemenitijih gradjevina stare srpske arhitekture. Spolja ukrašena mnogobrojnim ornamentima i reliefima, u čistom stilu sa tri ladje, skriva u svojoj unutrašnjosti divne mistične freske i slike od vanredno visoke vrednosti za istoriju umetnosti. Naročit utisak ostavlja na posetioca usred ove divljine i skrivene lepote prirode ovo izobilje arhitektonskog sjaja s najplemenitijim skladom linija. Carica Milica, udovica nesretnog cara Lazara, koji je pao u izgubljenoj bitci na Kosovu (1389. g.) zaveštala je ovde sveće sa posvetom: „Prvi plamenovi ovih sveća treba da dušama moga muža i svih palih vitezova na Kosovom Polju budu znak da je poraz osvećen". I tek posle više od 500 godina oslobodio je zemlju pobednosni Kralj Petar

de l'écumante Morava et arrive à Uroševac, une ville située au bord sud de Kosovo Polje (station du chemin de fer Skoplje-Kosovska Mitrovica). Ici bifurquent les deux alternatives de cette route d'automobile, précédemment mentionnées, l'une menant au nord vers Kosovska Mitrovica, l'autre à l'ouest vers Prizren, toutes les deux s'unissant de nouveau à Peć.

Nous suivons d'abord cette branche dernière, passant entre des collines vertes, et arrivant alors, montant toujours davantage, par Štimlje, jusqu'au col du Dulje. Ici s'ouvre soudainement devant les yeux ravis du voyageur, une admirable vue sur une vaste plaine coupée de collines, pleine de soleil et de fertilité avec, au lointain, dans les montagnes, les donjons du Tsar Dušan le Puissant. A l'est. la montagne du Ljuboten (2150 m), éternellement couronnée de neige, à l'ouest, le mont Paštrik, un peu moins élevé, et au sud, le mont Koritnik (2310 m), les sommets les plus élevés de la Šar-Planina, sauvages et romantiques, forment, autour de la ville, un cadre magnifique et un des plus beaux paysages des hautes montagnes.

Près de Prizren, la route mène sur un ancien pont en pierre au-dessus de la Bistrica et, ensuite, le long de la vallée fertile du Drim. Les montagnes restent à gauche. tandis qu'à droite, la paysage devient de plus en plus doucement ondulé. A une distance de quelques kilomètres de Djakovica s'élève, en un arc haut vouté, le Švanjski Most, un très ancien pont turc, construit en pierre sur l'écumant Drim vert émeraude. Les Serbes l'appellent «Pont des Soupirs», étant donné qu'en 1915 passait sur ce pont, fatiguée jusqu'à la mort, brisée, mais invaincue, l'armée du vieux Roi Pierre sur son chemin de croix pour l'Albanie.

Non loin d'ici est Djakovica, également une petite ville bien orientale, dont les habitants sont en partie musulmans.

Derrière Djakovica, la route entre dans les champs extraordinairement fertiles de la Metohija et monte après, peu à peu, vers les Alpes de l'Albanie du Nord. A peu près à mi-

gleiten, um Kumanovo zu erreichen. Östlich von dieser Stadt zweigt die Strasse ab und führt uns zum berühmten altserbischen Kloster Staro Nagoričano, einem majestätischen Bau und einem der schönsten Stifte König Milutins (1317). Es ist in reinem byzantinischen Stil erbaut, Im innern befinden sich einige der wertvollsten Fresken altserbischer Kunst in wundervoller Zeichnung und Frische des Kolorits.

Von Kumanovo aus, an Tabanovac vorbei, übersteigt die Strasse knapp vor dem Orte Preševo die Wasserscheide zwischen dem Ägäischen und dem Schwarzen Meere und senkt sich dann zur Strassenkreuzung von Bujanovac. Wir folgen der westlichen Abzweigung, umfahren nördlich die Skopska Crna Gora, übersetzen die Morava und gelangen nach Gnjilane, einem kleinen, orientalische Tal der schäumenden Morava und gelangt nach Uroševac, welches am südlichen Ende des Kosovo Polje gelegen ist. (Eisenbahnstation der Linie Skoplje —Kosovska Mitrovica). Hier verzweigen sich die eingangs erwähnten zwei Alternativen dieser Autoroute, indem die eine nordwärts nach Kosovska Mitrovica und die andere westwärts nach Prizren führt; beide Strassen vereinigen sich wieder in Peć.

Wir folgen zunächst der letzteren Abzweigung, welche zuerst durch grünbewachsene Hügel und dann immer stärker ansteigend über Štimlje zum Pass von Dulje gelangt. Hier eröffnet sich plötzlich dem erstaunten Beschauer ein wunderschöner Ausblick über eine weite, hügelige Niederung von Sonne und Fruchtbarkeit und in der bergumrahmten Ferne mit Türmen des Zaren Dušan des Mächtigen. In denkbar malerischester Lage und entzückender Umgebung zerfallen hier leider allmählich zahlreiche Spuren einstiger serbischer Macht und Grösse. Im Osten der ewig schneegekrönte Ljuboten (2510 m), im Westen der etwas niedrigere Paštrik und im Süden der Koritnik (2310 m), als höchste Spitzen der wildromantischen Šar-planina, bilden um die Stadt einen reizenden Rahmen schönster Hochgebirgslandschaft.

Šibenik







POVIJEST GRADA. Osnovali su ga naši bribirski knezovi Šubići u desetom vijeku. Godine 1166 poruše ga Mlečići, jer je smetao njihovoj trgovini. Kad su Mlečići porušili stolni grad Biograd g. 1126., dobar dio njegovih žitelja preseli se u Šibenik. Godine 1168 dobio je Šibenik svoju autonomiju i imao svoj statut. Godine 1412 zauzeše ga Mlečići (poslije raznih gospodara) i zadrže do god. 1797 kad je njihova republika propala. Od 1806 do 1813 bio je pod Francuskom, a od tada pod Austrijom do njezina sloma 1918. Zatim je bio pod okupacijom Talijana, a napokon 1921 pripojen Jugoslaviji.

ŽITELJSTVO. Ima 17.000, koji govore hrvatskim ili srpskim jezikom. Žiteljstvo je smješteno u predgrađa grad. Dolac, Gorica, Crnica i Varoš.

GRADSKE ZNAMENITOSTI. Vrlo je interesantan stari dio grada sa svojim malim i razvijenim ulicama. Šibenik ima najljepšu monumentalnu katedralu u primorju (građena je g. 1431—1536). Glavni joj je arhitekt Juraj Dalmatinac (Orsini), sva je od mramora, kao i krov i kuba. Važne su umjetničke stepenice crkve Sv. Ivana, a freski nove crkve, barokni zvonik pravoslav. crkve, Gradska vijećnica (stara) u renesan. stilu od god. 1534—42, Gradsko kazalište od god. 1870, spomenik Nikole Tomasea od 1896, sudbena palača i t. d. Samostani i crkve Sv. Frane, Domenika i Sv. Lovre obiluju umjetninama, kao i crkva Sv. Barbare.

POLJSKI PRODUKTI. Šibenski kotar producira godišnje do 500.000 hl. vina, a to je $^1/_4$ iz cijelokupne Dalmacije. Vrste su: crno vino, opol, bijelo ili žuto, prošek, šampanjac, a osobito je na glasu desertna maraština. Rakije se godišnje producira oko 600 hl. od vinskog tropa, smrečaka, smokava i prhova. Šibenski kotar ima $^1/_6$ ulja cijele Dalmacije. (U Murteru postoji tvornica i za rafinirano ulje). Godišnje sakupi se oko 15 vagona smrečaka, 20 vagona višanja i 5 vagona ljekovitog bilja.

INDUSTRIJA. Velika tvornica La Dalmatienne, otprije Sufid, znatno je reducirala rad (prireñivanje uvanganove rudače) dok je nekoć radilo i 800 radnika. Šipad šumsko industrijsko preduzeće ima svoje veliko stovarište drva u šibeničkoj luci na posebnom poluotoku. Društvo Monte Promina izvaža preko šibenske luke oko 3600 vagona ugljena. Bauxit društvo izvaža znatno tu rudaču i gips preko Šibenika. Tvornica tkanina R. Gulama lijepo napreduje. Postoji tvornica sapuna Slavija i Drina, likera i nar. odijela S. Matavulj i R. Vlahović i t. d.

VELETRGOVINA. Stipe Šare (tjestenine, brašno, i žitilja, buhač, vino, bajame, ljekovito bilje), Lušić i dr. (život. namirnice) Inchiostri e. f. tjestenine i A. Zorić tjestenine.



TURIZAM. Lijepe su šetnje na Subićevac, na brdo Kamenar i Trtar, te izleti na slapove Krke i brojna sela na moru, osobito u Zlarin i Skradin te kupalište Jadrija. Sve upute daje Putnik (poljana Kralja Petra). Hoteli su: Krka, Kosovo i Hotel De la Ville.





B L E D-CERKEV V JEZERU IN KARAVANKE 54

BLED leži 510 m. nad morskom površinom, okružen je Karavankama i Julijskim Alpama te uslijed relativno malene udaljenosti od mora ima vrlo blago podneblje i potpuno je zaštićen od sjevernih vjetrova.

Osim prirodnih krasota i izvanrednih klimatičnih prilika, Bled ima sve potrebite uređaje modernog lječilišta: vodovod iz planinskih izvora, higijeničnu kanalizaciju, električnu rasvjetu, dobro uređene ceste i šetališta, lječilišni park, jezerska kupališta sa stotinama kabina, termalne kupelji, veliki broj prvorazrednih hotela, penzijona, vila i privatnih stanova, liječnike, ljekarnu, poštu, brzojav, telefon, banke, putnički ured, odlične saobraćajne veze, zatim glazbu, luksuzne kavane, društvene i plesne dvorane, sportska igrališta, brojne automobile, kočije i čamce.

Romantično bledsko jezero sa malim idiličnim otočićem u sredini, sredovječni grad na vrhu visoke, okomite pećine, svuda na okolo guste šume, koje sižu do jezera, otmjeni dvorci te ukusne vile, impozantne hotelske zgrade a u pozadini visoke sniježne Alpe — to je zaista slika neprispodobive ljepote.

Boravak je na Bledu uvijek vrlo ugodan, jer svako doba godišnje ima svoje posebne čari, ali najživlji je promet od 1. maja do 1. oktobra.

Danas zaprema Bled prvo mjesto između ljetovišta i kupališta Jugoslavije te je stjecište najotmenije internacionalne publike.

Željeznička stanica: **Bled—Jezero** na D-pruzi Berlin—München—Salzburg —Villach—Jesenice—Trieste (Jadran) sa vlastitom carinarnicom i željeznička stanica: **Lesce—Bled** na brzovoznoj pruzi Beograd — (Sušak) — Zagreb — Zidani most — (Wien) — Ljubljana — Jesenice.

H O T E L I:

»Toplice«, »Park«, »Petran«, »Jekler«, »Astoria«, »Central«, »Evropa«, »Grad«, »Lovec«, »Olympic«, »Potočnik«, »Starkl«, »Triglav«, »Troha«, »Tourist«, »Union«, »Zaka«.

P E N Z I O N I:

»Mon Plaisir«, »Andretto«, »Hočevar«, »Rikli«, »Svoboda«, »Vovk«, »Danica«, »Gracelj«, »Gorenjka«, »Marčan«, »Plemelj«, »Sevenard«, »Sosnovka«, »Wölfling«, »Žirovnik«.

G O S T I O N E:

»Ažman«, »Mangart«, »Pri Planincu«, »Savica«, »Zrimec«.

K A V A N E:

»Kasino«, »Toplice«, »Zdraviliški dom«.

Sva obaveštenja i prospekte daje Lječilišno povjerenstvo Bled.

Office du Commerce Extérieur

près le Ministère du Commerce et de l' Industrie

BELGRADE (YOUGOSLAVIE)

SERVICE DE RENSEIGNEMENTS:

RASSEMBLE ET CLASSE: Toute la documentation économique concernant la Yougoslavie et les pays entretenant des relations commerciales avec le Royaume.
FOURNIT: des informations sur toutes les questions ayant trait à l'économie yougoslave ou aux marchés étrangers.
COMMUNIQUE: les adresses des exportateurs.
RENSEIGNE: sur les usages de commerce et de bourse dans les autres pays.

SERVICE DE PROPAGANDE:

L'Office vous envoie gratuitement sur votre demande des descriptions des plus importants articles d'exportation, ainsi que des monographies de certaines branches économiques.
VISITEZ LE MUSÉE COMMERCIAL DE L'OFFICE DU COMMERCE EXTÉRIEUR, RUE MILOŠA VELIKOG 29

●●

Institut zur Förderung des Aussenhandels

Ratnički Dom

BELGRAD (JUGOSLAVIEN)

NACHRICHTENDIENST:

SAMMELT UND ORDNET: Alle ökonomischen Daten über Jugoslawien und die mit dem Königreich in Handelsbeziehungen stehenden Länder.
ERTEILT: Auskünfte in allen Fragen, die sich auf das jugoslavische Wirtschaftsleben und die ausländischen Märkte beziehen.
TEILT MIT: Die Adressen der Exporteure.
UNTERRICHTET: über die Handels- und Börsenbräuche in den übrigen Ländern.

PROPAGANDADIENST:

Auf Verlangen schickt das Institut Ihnen Beschreibungen der wichtigsten Ausfuhrartikel, sowie Monographien gewisser Wirtschaftsbranchen.
BESUCHEN SIE DAS HANDELSMUSEUM DES INSTITUTES ZUR FÖRDERUNG DES AUSSENHANDELS, BELGRAD, MILOŠA VELIKOG 29.

●●

Istituto per l'Esportazione

Ratnički Dom

BELGRADO (JUGOSLAVIA)

SERVIZIO D'INFORMAZIONI:

RACCOGLIE E CLASSIFICA: Tutti i documenti relativi all'economia jugoslava ed a quelle degli altri paesi che mantengono rapporti commerciali col Regno.
FORNISCE: Informazioni su tutte le questioni concernenti l'economia nazionale jugoslava o gli altri mercati internazionali.
COMUNICA: Gl'indirizzi degli esportatori.
INFORMA: Sugli usi commerciali e borsistici negli altri paesi.

SERVIZIO DI PROPAGANDA:

L'Istituto v'invia gratuitamente, a vostra richiesta, descrizioni dei più importanti articoli d'esportazione, come pure monografie di certi rami commerciali.
VISITATE IL MUSEO COMMERCIALE DELL'ISTITUTO PER L'ESPORTAZIONE, BELGRADO, VIA MILOŠA VELIKOG 29.

●●

Office of Foreign Trade

Ratnički Dom

BELGRADE (YUGOSLAVIA)

INFORMATION — SERVICE:

COLLECTS AND CLASSIFIES: all data concerning the economic conditions of Yugoslavia and the countries in business connexion with the Kingdom.
GIVES: information on all questions concerning the economic life of Yugoslavia and the foreign markets.
COMMUNICATES: the addresses of exporters.
GIVES information about the commercial and stock-exchange customs of foreign countries.

PROPAGANDA — SERVICE:

On application, the Office sends you descriptions of the most important export-articles, as well as monographies of some economic branches.
VISIT THE COMMERCIAL MUSEUM OF THE OFFICE FOR THE PROMOTION OF FOREIGN TRADE, BELGRADE, MILOŠA VELIKOG STREET 29.

1913. g. od turske vladavine i zapalio ove sveće.

Imajući desno strme izdanke severo-albanskih Alpa a levo žitom zasejanu nizinu Metohije, put vodi dalje za Peć. Ovo je najstarije sedište Patrijaršije srpske pravoslavne crkve, prebogato skupocenim srednjevekovnim umetničkim blagom i istoriskim tradicijama. Crkva Patrijaršije je znamenita zbog svoje naročite starinske gradjevine. Današnji izgled grada blešti u najšarejinim bojama Istoka. ovde u Peć dolazi napred pomenuta druga alternatva ovog automobilskog puta koji severno od Uroševca vodi preko Kosova Polja.

Polazeći od Uroševca preseca on vanredno plodno Kosovo Polje, čuveno po gore pomenutoj kobnoj odlučnoj bitci izmedju Srba i Turaka. Nasred polja, na otsudnom mestu bitke, stoji Muratovo turbe (muslimansko groblje), spomenik turskog sultana Murata, koji je ovde pao od ruke srpskog viteza Miloša Obilića. Ovde je samo pogrebena utroba sultanova, dok sam leš počiva u Brusi (Mala Azija)' U neposrednoj blizini odavde, na uzvišici Ghazi-Mestan, stoji džamija, grob Muratovog barjaktara, i pruža širok pogled na celo polje, koje s proleća cveta kao krv crvenim božurima: oni inače ne uspevaju nigde drugo po ovom predelu, a legenda ovo pripisuje potocima prolivene krvi vitezova.

Samo loša turska privreda bila je u stanju da iz osnova upropasti ovu vanredno plodnu oblast, koja ne samo da je u negdašnjoj Srbiji pretstavljala sa svojom poljoprivredom čitavo bogatstvo, nego i sa mnogobrojnim rudnicima negdašnjeg moćnog srpskog Kraljevstva. A sve to ležalo je vekovima neiskorišćeno.

Nekoliko kilometara desno od puta nalazi se velika Bogorodičina crkva Gračanica. Njena veličanstvena građevina pretstavlja najuzvišeniiji i najsavršeniji izraz srpske arhitekture srednjeg veka. Njeni zaveštači su Kralj Milutin, njegova supruga Simonida i njegov sin Stevan Uroš III. Dečanski (1321 g.). To je savršeno umetničko delo najskladnijih linija. Ovaj manachemin de Peć, il se trouve ici, situé au bord d'une bruissante petite rivière de montagne, à l'ombre de hauts pins et de châtaigniers, dans le calme d'une vallée de montagnes romantique, le monastère de Visoki Dečani, la fondation splendide, haute et majestueuse, du Roi Stefan Uroš III (1327). D'une lueur rose et verdâtre brille au soleil le marbre du plus noble des édifices de l' ancienne architecture serbe. Parée de nombreux ornements et de reliefs à l'extérieur, la basilique à triple nef, construite dans un style pur, contient dans son intérieur de merveilleuses fresques et des peintures mystiques d'une valeur très haute au point de vue de l'histoire de l'art. C'est une impression toute particulière qu'éprouve le spectateur en voyant, au milieu de ce lieu sauvage et solitaire, une telle splendeur architecturale, montrant l'harmonie la plus noble dans la conduite de ses lignes. L'impératrice Milica, la veuve du malheureux Tsar Lazar, tombé dans la bataille perdue de Kosovo Polje (champ des merles, 1389), fit ici une offre de cierges en faisant un voeu en ces termes: «Les premières flammes de ces cierges doivent servir de signe aux âmes de mon époux et des autres chevaliers tombés au champ des merles que la défaite a été vengée«. Ce n'est pourtant qu'à la fin de plus de cinq siècles que le victorieux Roi Pierre libéra, en 1913, ce pays définitivement de la domination des Turcs et alluma ces cierges.

Ayant à droite les pentes escarpées des avant-coureurs des Alpes de l'Albanie du Nord, et à gauche la plaine ondoyante de blé de la Metohija, la route continue son chemin et arrive à Peć. C'est la résidence la plus anilenne du patriarcat de l'église serbo-orthodoxe. Elle est extrêmement riche en précieux trésors de l' art moyen-âgeux ainsi qu'en traditions historiques. L'église du patriarcat mérite d'être visitée pour sa construction antique et particulière. Aujourd'hui, l'aspect de la ville resplendit dans les couleurs les plus panachées de l'orient. Ici à Peć débouche la deuxième alternative de cette route d'automobile,

Bei Prizren führt die Strasse auf einer alten Steinbrücke über die Bistrica und weiter das fruchtbare Drimtal entlang. Links bleiben die Berge und rechts wird die Landschaft immer sanfter gewellt. Einige Kilometer von Djakovica entfernt wölbt sich im hohen Bogen der Švanjski Most, eine uralte türkische Steinbrücke, über den schäumenden, smaragdgrünen Drim. Die Serben nennen sie »Seufzerbrücke«, denn im Jahre 1915 eilte darüber die todmüde, zerschlagene, aber unbesiegte Armee des greisen Königs Peter auf ihrem Kreuzwege nach Albanien, und die grünen Fluten des Drim bergen hier Lafetten und Kanonen, die der Armee zu schwer geworden waren.

Das unweit gelegene Djakovica ist ebenfalls ein ganz orientalisches Städtchen, mit teilweise mohamedanischer Bevölkerung. Inmitten seiner krummen, steilen Gässchen, im Schatten der Moscheen glaubt man irgendwo in Kleinasien zu sein.

Hinter Djakovica betritt die Strasse die ausserordentlich fruchtbaren Felder der Metohija und steigt dann allmählich den NordalbanischenAlpen entgegen. Ungefähr am halben Wege nach Peć liegt hier an einem rauschenden Gebirgsflüsschen, im Schatten hoher Kiefern und Kastanien, in der Stille eines romantischen Gebirgstales Visoki Dečani, das glanzvolle, majestätisch hohe Stift des Zaren Stefan Uroš III. (1327). Rosenrot und lichtgrün schimmert in der Sonne der Marmor einer der edelsten Bauten altserbischer Architektur. Aussen mit zahlreichen Ornamenten und Reliefs geschmückt, birgt die dreischiffige, stilreine Basilika in ihrem Innern wunderschöne, mystische Fresken und Malereien von ausserordentlich hohem kunsthistorischem Werte. Einen ganz eigenartigen Eindruck hinterlässt auf den Besucher inmitten dieser Wildnis und verborgenen Naturschönheit eine solche Fülle architektonischer Pracht in edelster Harmonie der Linienführung. Die Zarin Milica, die Witwe des unglücklichen Zaren Lazar, der in der verlorenen Schlacht am Kosovo Polje (Amselfeld, 1389) gefallen ist, stiftete hier Kerzen mit der Widmung: »Die ersten Flammen die-

stir pretrpeo je tokom vekova velike štete od turskih i albanskih pustošitelja, koji su bili uporni protiv mirnog i žilavog otpora Srba, tretiran je na varvarski način, upotrebljavan kao štala za njihovu stoku, a njegove freske originalne vrlo dragocene izgubile su po nesreći mnogo od svoje vrednosti. One su vrlo rano bile premazane, izgrebane likovima, svetitelja kao i portretima osnivača bile su izbodene oči. Međutim estetske linije zgrade izdržale su sve varvarske napade: njihova skladna simetrija ostavlja još i danas na svakog posetioca prijatan utisak.

0 km. severno od ovog manastira nalazi se grad Priština, negdašnje borавište Kralja Milutina u kojoj se razvijao viteški život srpskog srednjevekovnog plemstva. Danas ovaj grad ima isti orijentalni izgled kao i svi drugi gradovi Južne Srbije.

Na razdaljini od 25 km. od Prištine nalazi se Vučitrn, uz Sitnicu, reka preko koje vodi masivni kameni most (Babin Most).

12 km. dalje je Kosovska Mitovica, grad novog datuma jer postoji tek od pre 50 godina. U blizini do Trepče bilo je u srednjem veku velikih rudokopa, koji su kasnije uništeni od Turaka. U poslednje vreme jedno englesko društvo (Trepča-Mines Ltd.) preuzelo je u svoje ruke njihovu eksploataciju na širokoj osnovi.

Ovde automobilski put kreće na jug, penje se uz planinski divlji i romantični predeo Čičavice Planine prelazi dolinu Drenice ponovo se uzdiže uz Đević-Planinu i naposletku se spušta u plodnu Metohijsku ravnicu — kojom smo se već upoznali — da dođe u Peć. Od Peći počinje najinteresantniji deo — s turističkog gledišta — ovoga puta. Idući neprestano dolinom Bistrice pokrivenom šumama put se postepeno penje uz severne albanske Alpe i kroz džinovske planine Žljeb (2183 m.) i Pleće (2166 m.) prodire u najlepšu i najzanimljiviju, romantično-divlju, klisuru Balkana, u Rugovačku Klisuru. To je kanon visokih planina koji ima neodoljivi čar.

précédemment mentionnée, qui, d'Uroševac, mène vers le nord, à travers le Kosovo Polje.

Partant d'Uroševac, elle traverse le champ extrêmement fertile de Kosovo Polje (champ des merles), célèbres par la fatale bataille décisive mentionnée ci-dessus, qui a eu lieu en 1389 entre les Serbes et les Turcs. Au milieu du camp, à la place même où la bataille décisive fut battue, il y a le Muratovo Tulbe (sépulcre ottoman), un monument érigé à la mémoire de Murat, sultan de Turquie, qui y tomba de la main du chevalier serbe Miloš Obilić. Tout à proximité, sur la hauteur Ghazi-Mestan, se trouve une mosquée (tombeau du porte-drapeau du sultan) offrant une vaste vue sur le champ entier qui, au printemps, fleurit de pivoines d'une couleur rouge de sang, des fleurs qui autrement ne croissent nulle part dans cette contrée et que la légende attribue aux héros tombés, dont le sang y coulait à flots.

A quelques kilomètres à droite de la route est située le magnifique monastère de la Sainte-Vierge de Gračanica. Son édifice majestueux représente l'expression la plus élevée, la plus parfaite, de l'architecture serbe du moyen âge. Ses fondateurs sont: le Roi Milutin, son épouse Simonida et son fils Stefan Uroš III Dečanski (1321). C'est un chef-d'oeuvre d'une perfection complète, une construction dont les lignes sont exécutées dans une harmonie parfaite. Ce monastère ayant subi pendant des siècles de forts dommages du fait que des dévastateurs turcs et albanais, s'obstinant contre la résistance tranquille et tenace des Serbes, l'avaient traité d'une manière barbare, l'employant comme étables pour leurs bestiaux, — ses fresques, originairement très précieuses, ont malheureusement beaucoup perdu de leur valeur. Dans les cours des temps, elles furent hâtivement enduites de chaux, couvertes d'égratignures, et, — aux images des saints et aux portraits des fondateurs les yeux furent percés. Les lignes esthétiques de l'édifice, cependant, tinrent tête à tous les assauts de la barbarie: leur symétrie harmonieuse

ser Kerzen sollen den Seelen meines Gemahls und aller am Amselfelde gefallener Ritter ein Zeichen sein, dass die Niederlage gerächt worden ist" Und erst nach mehr als fünf Jahrhunderten befreite der siegreiche König Peter im Jahre 1918 das Land von der türkischen Herrschaft und entzündete diese Kerzen.

Zur Rechten die steilen Ausläufer der Nordalbanischen Alpen und zur Linken die kornumwogte Niederung der Metohija, setzt die Strasse ihren Weg fort und gelangt nach Peć. Es ist dies der älteste Sitz des Patriarchats der serbisch orthodoxen Kirche und überaus reich an kostbaren, mittelalterlichen Kunstschätzen und historischen Traditionen. Die Kirche des Patriarchats ist ihres altertümlichen, eigenartigen Baues wegen sehenswert. Der heutige Anblick der Stadt prangt in den buntesten Farben des Orients. Hier in Peć mündet die vorerwähnte zweite Alternative der Autoroute, welche von Uroševac nördlich durch das Kosovo Polje führt.

Von Uroševac ausgehend überquert sie das ausserordentlich fruchtbare Kosovo Polje (Amselfeld), berühmt durch die obenerwähnte schicksalsschwere Entscheidungsschlacht zwischen den Serben und Türken (1389). Mitten auf dem Felde, an der Entscheidungsstelle der Schlacht, steht das Muratovo Tulbe (osmanische Grabstätte), ein Denkmal des türkischen Sultans Murat, der hier von der Hand des serbischen Ritters Miloš Obilić fiel. Hier sind nur die Eingeweide des Sultans bestattet, während die Leiche selbst in Brussa (Kleinasien) ruht. In nächster Nähe davon, auf der Anhöhe Ghazi-Mestan, steht eine Moschee (Grabstätte des Fahnenträgers Murats) und bietet einen weiten Rundblick über das ganze Feld, das im Frühjahr von blutroten Pfingstrosen (Päonien) erblüht, welche hier sonst nirgends gedeihen und von der Volkssage mit dem in Strömen vergossenen Heldenblute verknüpft werden.

Nur eine echt türkische Misswirtschaft war im Stande, dieses wunderbar fruchtbare Gebiet, das nicht nur durch seinen landwirtschaftlichen Wert, sondern auch durch zahlreiche Bergwerke den ganzen Reichtum des

Penjući se sve više nečuveno smelim serpentinama, put vodi do Čakora (1700) m.), najvećeg prevoja puteva u Jugoslaviji, spušta se zatim do podnožja Visitora (2200 m.) gde odvodi jedan kratki ogranak na obale dvaju zagasito-plavih planinskih jezera: Plava i Gusinja. Počev od Rugovačke Klisure, preko Čakora, Andrijevice pa skoro sve do Kolašina ceo ovaj predeo je izvanredno lep; visoke planine pokrivene ogromnim neprohodnim prašumama, vrhovi Komova (serija vrhova svih skoro iznad 2300 m.) čije su neprohodne šume ispunjene gigantskim jelama visokim 80 do 100 m. i sa prečnikom od 3 m. Izgradnja ovog automobilskog puta pretstavlja jedno tehničko remek-delo.

Na 15 km. od ova dva jezera Plavskog i Gusinjskog, nalazi se Andrijevica, mali divno smešteni planinski grad. Ovde put počinje smelo da se penje serpentinama do visine od preko 1500 m. i spušta se naposletku do jedne raskrsnice puteva, od kojih jedna vodi za Kolašin, mali crnogorski planinski grad, čiji je položaj takođe jedinstven. Put se ovde spušta živopisnom dolinom Morače, prolazeći pored mnogih pilana, da kroz krivine i zavijutke dođe u **Podgoricu**. Podgorica je najnaseljeniji grad Crne Gore i leži nedaleko od Skadarskog Jezera u prostranoj ravnici. Interesantan je ovde manastir Dajbabe, uzidan potpuno u steni pred kojom je podignuta fasada. Na maloj razdaljini od Podgorice nalaze se ruševine starog rimskog grada Diokleje.

Od Podgorice Počinju sure planine crnogorskog krša. Put se postepeno penje i spušta kroz ove planine do malog grada Rijeke Crnojevića. Ona leži na obali istoimene reke, koja se kroz duboki kanon vijuga prema Skadarskom Jezeru. U mnogobrojnim serpentinama put krivuda i penje se kroz slikovitu Ceklinsku kotlinu do Belvedera odakle se ukazuje panorama od 100 km. obima na „Crne Planine" Hercegovine i Crne Gore. Odmah zatim stiže na **Cetinje**, staru prestonicu Crne Gore. Već kao takav ovaj grad pretstavlja znamenitost pu-

monieuse réjouit encore aujourd'hui l'oeil de tout visiteur.

A 9 klm au nord de ce monastère est située la ville de Priština, l'ancienne résidence du Roi Milutin, où se déroulait la vie chevaleresque de la noblesse serbe du moyen âge. Aujourd'hui, cette ville a le même aspect bigarré et oriental que toutes les autres villes de la Serbie Méridionale.

A une distanee de 25 klm de Priština se trouve la ville de Vučitrn, située au bord de la Sitnica, rivière sur laquelle mène un pont massif en pierre (Babin Most).

A d'autres 12 klm plus loin est la ville de Kosovska Mitrovica, qui est une fondation nouvelle, n'existant que depuis cinquante ans. A proximite, près Trepča, se trouvaient au moyen-âge de grandes mines qui furent après détruites par les Turcs. Ce dernier temps, une société de mines britanique (Trepča-Mines Ltd.) reprit leur exploitation sur une large échelle.

Ici, la route d'automobile tourne au sud, monte la région montagneuse de la Čičavica Planina, sauvage et romantique, traverse la vallée de la Drenica, s'élève de nouveau sur la Djević-Planina et descend finalement dans la plaine fertile de ja Metohija, qui nous est déjà connue, pour arriver à Peć.

A partir de Peć commence la partie la plus intéressante de cette route, au point de vue du tourisme. Poursuivant continuellement la vallée de la Bistrica couverte de hautes forêts, elle monte successivement vers les Alpes de l'Albanie du Nord se serrant entre deux montagnes gigantesques, le Žljeb (2183 m) et le Pleće (2166 m), dans le défilé le plus beau, le plus intéressant dans les Balkans, — le défilé de la Rugovačka Klisura, ombreux, sauvage et romantique. C'est un cañon des hautes montagnes possédant un charme irrésistible.

Toujours continuant de monter, la route gravit, dans des sinuosités, d'une hardiesse inouïe, le passage de route le plus élève en Yougoslavie, le Čakor (1700 m), descend après jusqu'au pied du Visitor (2200 m), d'où mène une courte branche vers le ri-

einstigen mächtigen serbischen Reiches darstellt, so gründlich zu Grunde zu richten, dass es Jahrhunderte lang brach lag.

Einige Kilometer rechts von der Strasse liegt das grossartige Muttergottes-Kloster **Gračanica.** Sein majestätischer Bau stellt den erhabensten und vollendetsten Ausdruck serbischer Architektur des Mittelalters dar. Seine Stifter sind Zar Milutin, seine Gemahlin Simonide und sein Sohn Stefan Uroš III. Dečanski (1321). Es ist ein vollendetes Kunstwerk harmonischester Linien. Jahrhunderte lang hat Gračanica durch die barbarische Behandlung türkischer und albanischer Wüstlinge gelitten, die es aus Trotz gegen den stillen und zähen serbischen Widerstand, als Viehstall benützten. Hierdurch haben die ursprünglich sehr wertvollen Fresken leider an Wert eingebüsst. Sie wurden teilweise im Laufe der Zeiten übertüncht, zerkratzt, ja den Heiligenbildern und den Portraits der Stifter wurden sogar die Augen ausgestochen. Die ästhetischen Linien des Baues hielten jedoch allen Angriffen der Barbarei stand und erfreuen durch ihr harmonisches Ebenmass heute noch jeden Besucher.

9 km nördlich von diesem Kloster liegt die Stadt **Priština,** einstige Residenz des Zaren Milutin, wo sich das ritterliche Leben des mittelalterlichen serbischen Adels abspielte. Heute bietet es, wie alle südserbischen Städte, ein buntes, orientalisches Bild.

25 km von Priština liegt Vučitrn an den Ufern der Sitnica, über welche eine massive steinerne Brücke (Babin Most) führt.

12 km weiter liegt Kosovska Mitrovica. Diese Stadt ist eine Neugründung und erst etwa 50 Jahre alt. Die Umgebung ist sehr reich an Erzen aller Art. In der Nähe, bei Trepča, befanden sich im Mitteralter grosse Bergwerke, welche später durch die Türken zerstört wurden. In letzter Zeit exploitiert neuerdings eine englische Bergbaugesellschaft (Trepča-Mines-Ltd.) in grosszügiger Weise diese Bergwerke wieder. Im Norden liegt »Zvečan«, ein uraltes römisches Kastell, das später dem Ritter Vuk Branković als Burg

nu čari. Ima nekoliko znamenitih građevina: stari Kraljevski dvor, manastir Sv. Petra, Dom Slobode (vladin dom) i reljef Crne Gore. Vredno je prošetati se do pećine stalaktita, t. j. do Lipske Pećine.

Put prolazi pećinskim poljem i penje se zatim uz čuveni Lovćen. Odmah iza malog gradića Njeguši ukazuje nam se najčudnovatija — po svojoj or-



Sv. Stevan

ginalnosti — panorama, kojoj nema ravne u čitavom našem kontinentu. To je **Boka Kotorska**, viđena s visine planine Lovćen. Lepa do neverovatnosti, sa svojim gigantskim planinama, sa brežuljcima maslinom pokrivenim i sa plodnim poljima, sa plavim zalivima okruženim strmim padinama, ona cveta u najlepšoj južnjačkoj flori; na obalama su srednjevekovne palate, a u daljini pored svega toga širi se Jadran u svom plavetnilu.

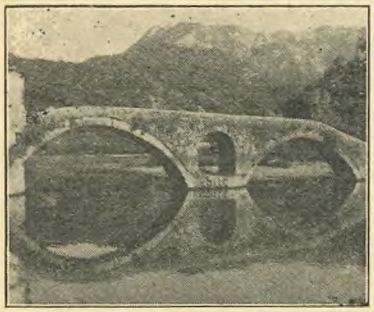

Bijelo Polje

U kratkim vijugama, u formi stepenica, drum se naglo spušta niz Lovćen do Kotora, krajnje tačke ove automobilske pruge.

Jadransko Primorje, najprivlačniji i najromantičniji predeo Jugoslavije, proteže se po dužini od nekih 300 morskih milja, počev severno od Sušaka

vage de deux lacs bleu foncé, situés dans les montagnes, l'un à côté de l'autre, les lacs: Plav et Gusinje. Tout ce paysage, à partir de la Rugovačka Klisura, gravissant le Čakor et allant ensuite sur Andrijevica, et presque jusqu'à Kolašin, est d'une beauté merveilleuse: de hautes montagnes couvertes de vastes forêts vierges, avec les sommets de Komovi (une série de cimes, presque toutes d'une hauteur dépassant 2300 m, dont les forêts contiennent des sapins gigantesques, hauts de 80 à 100 m, avec un diamètre de 3 m. La construction de cette route d'automobile constitue un chef-d'oeuvre technique.

A une distance de 13 klm des deux lacs. Plav et Gusinje, se trouve Andrijevica, petite ville montagnarde dont le site est ravissant. D'ici, la route recommence à monter dans des sinuosités hardies vers une autre hauteur de passage de 1500 m et davantage, descendant ensuite jusqu'à an croisement de routes, d'où bifurque une branche vers Kolašin, petite ville montagnarde monténégrine, dont le site est également merveilleux. La route commence ici à descendre, le long de la vallée pittoresque de la Morača, passant auprès de nombreuses scieries et allant dans un grand nombre de courbes et de sinuosités jusqu'à la ville de Podgorice. Podgorica est la ville la plus populeuse et la plus grande du Monténégro; elle est située au voisinage du lac de Scoutari, dans une plaine étendue. Intéressant est ici le monastère de Dajbaba, situé sur une hauteur à proximité, entièrement muré dans la caverne d'une montagne, devant laquelle une façade est érigée. A une courte distance d'ici se trouve le champs des ruines de l'ancienne ville romaine Diocletia.

C'est à Podgorica que commencent les grises montagnes du karst du Monténégro. La route monte successivement, en serpentant dans les défilés de ces montagnes jusqu'à la petite ville de Rijeka Crnojević. Celle-ci est située aux bords d'une rivière portant le même nom et serpentant par un canon profond vers le lac de Scoutari. La route continue de serpenter

diente, mit einem prächtigen Ausblick auf die grossartige Bergwelt der Šar-planina.

Hier wendet sich die Autostrasse südwärts, steigt in die wildromantische Bergwelt der Čičavica-planina, überquert das Tal der Drenica, steigt dann wieder auf die Djević-planina empor und senkt sich in die uns bereits bekannte, fruchtbare Metohija, um Peć zu erreichen.

Von Peć aus beginnt die Strasse ihren touristisch wohl interessantesten Teil. Immer das mit Hochwald bewachsene Tal der Bistrica entlang, steigt sie allmählich in die Nordalbanischen Alpen empor und zwängt sich zwischen den beiden Bergriesen Žljeb (2183 m) und Pleće (2166 m) durch die schönste und interessanteste Schlucht des Balkans, die wildromantische, kühle Rugovačka Klisura. Es ist dies ein Hochgebirgscanon von unwiderstehlichem Reize.

Immer höher steigend erklimmt die Strasse in unerhört kühnen Serpentinen den höchsten Strassenpass Jugoslaviens, den Čakor (1700 m), senkt sich dann an den Fuss des Visitor (2200 m), von wo aus eine kurze Abzweigung an die Ufer der beiden nebeneinander liegenden, tiefblauen Gebirgsseen Plav und Gusinje führt. Die ganze Landschaft von der Rugovačka Klisura angefangen über den Čakor, dann über Andrijevica und fast bis Kolašin ist von ergreifender Schönheit: urwaldbewachsenes Hochgebirge mit den Gipfeln der Komovi (eine Reiche von Spitzen, fast alle über 2300 m), in deren Forsten Tannenriesen von 80—100 m Höhe und 3 m Durchmesser wachsen. Der Bau dieser Autostrasse stellt ein technisches Meisterwerk dar.

15 km von Plav und Gusinje entfernt liegt Andrijevica, ein Bergstädtchen in schönster Lage. Von hier aus steigt die Strasse abermals in kühn geführten Serpentinen zu einer weitern Passhöhe von über 1500 m und senkt sich dann zu einer Strassenkreuzung, wo eine Abzweigung zum reizend gelegenen montenegrinischen Bergstädtchen Kolašin führt. Hier beginnt sich die Strasse nun entlang des malerischen Tales der Morača an,

put jugoistoka do Ulcinja, grad u blizini albanske granice.

Priroda je raskošno obdarila lepotom ovu obalu. U jedva primetnim nijansama boja, vazda različitim, ovaj se predeo pojavljuje uvek drukčije, uvek podjednako čaroban. Blagodareći svojoj neobično povoljnoj klimi uzdigao se poslednjih godina na stepen prvoklasnog turističkog predela.

Ovo je Dalmacija, obala sa podtropskom bujnom vegetacijom, obala neobično osvežavajuća, sa gigantskim vencima Velebitskih i Dinarskih Planina u pozadini, čiji se vrhovi uzdižu do 2000 m., a u čijem je podnožju površina uvek plavog Jadranskog Mora i jednog čitavog sveta razasutih ostrva.



Boka Kotorska.

Duž ove obale putovanje se obavlja modernim parobrodima prijatnim i punim komfora koji pripadaju Jadranskoj Plovidbi, Dubrovačkoj Plovidbi i Bokeškoj Plovidbi. Oni održavaju veoma tačne i vrlo prijatne veze duž cele obale. Prvoj od ovih linija polazna tačka je Sušak, a drugoj Trst; veze imaju sa svim brzim međunarodnim vozovima. Poslednja održava vezu između Dubrovnika, Kotora i Ulcinja.

Sušak~Crikvenica-Rab~Šibenik~Split~Hvar~Korčula~Dubrovnik~Hercegnovi ~Kotor.

Četvrtkom (14.15), utornikom (8.30) i nedeljom (14.15) polazi parobrod sa **Sušaka** i posle 2½ časa stiže u **Crikvenicu,** koja je bez sumnje najodličnije i najotmenije kupalište gornjeg Jadrana. Zbog prvoklasnog hotela „Terapija“ i zbog naširoko i nadaleko najlepše plaže, ona uživa zasluženi glas u međunarod-

dans d'innombrables sinuosités par le ravin pittoresque de Ceklin jusqu'à la hauteur Belvedere, où s'offre un panorama de 100 klm de circonférence sur les »Montagnes Noires« de l'Herzégovine et du Monténégro, et arrive immédiatement après à Cetinje, l'ancienne résidence du Monténégro. Telle qu'elle est, cette ville constitue déjà une curiosité pleine de charme. Elle contient quelques édifices intéressants: l'ancien Palais royal, le monastère Sveti Petar, le bâtiment du gouvernement, ainsi que la carte de relief du Monténégro. Une promenade qui vaut la peine d'être faite, mène à une grotte de stalactimes, la Lipska Pećina.

La route traverse maintenant le champ de Cetinje et monte ensuite jusqu'au mont Lovćen. Immédiatement derriére la petite ville de Njeguš, apparaît le panorama le plus phénoménal qui, pour son originalité extraordinaire, n'a pas de pareil sur le continent entier: La Baie de Kotor (hôtels: »Slavija«, »Grac«) vue de la hauteur du mont Lovćen. Indiciblement belle, avec ses masses gigantesques du Karst, ses collines couvertes d'oliviers et ses plaines fertiles, les criques bleu foncé du fjord, unvironnées de pentes escarpées, fleurissent d'une flore méridionale des plus magnifiques; sur les rives, de brillants palais moyenâgeux et, au lointain, au-dessus de tout cela, — s'étend l'immense superficie de l'Adriatique bleu foncé.

Avec de courtes sinuosités, en forme d'un escalier, la route descend maintenant la pente abrupte du mont Lovćen vers Kotor, le but final de cette route d'automobile.

La région la plus attrayante et la plus romantique de la Yougoslavie, le littoral de la Mer Adriatique, s'étend sur une longueur d'environ 300 milles marins du nord à partir de Sušak, vers le sud-est jusqu'à Ulcinj, ville située à proximité de la frontière albanaise.

C'est avec bien de prodigalité que la nature pourvut cette côte de ses beautés. Avec des nuances de couleurs immesurables, toujours nouvelles, ce pays se montre en des tableaux et scènes toujours variés, toujours

zahlreichen Sägemühlen vorbei und in zahlreichen Kurven und Serpentinen nach Podgorica zu senken. Podgorica ist die volkreichste und grösste Stadt Montenegros und liegt unweit des Skutarisees in einer ausgedehnten Ebene, in deren weiten Pflanzungen ein ausgezeichneter Tabak gedeiht, Sehenswert ist das unweit gelegene Höhlenkloster Dajbabe, das ganz in einer Berghöhle, mit einer davor aufgeführten Fassade eingemauert ist. In der Nähe liegt das Trümmerfeld der einstigen römischen Stadt Diocletia,

Podgorica ist die Endstation der Passagierfluglinie Beograd —Sarajevo—Podgorica.

Bei Podgorica beginnt die graue Karstwelt Montenegros. Die Strasse schlängelt sich allmählich in deren Schluchten empor und gelangt nach Rijeka Crnojević. Dieses Städtchen liegt an den Ufern des gleichnamigen Flusses, der sich durch einen tiefen Canon dem Skutarisee entgegenschlängelt. Von der Höhe der Strasse aus sieht der Fluss wie mit einem lichtgrünen Teppich bedeckt aus: es sind dies Wasserrosen, die nur eine schmale, blaue Fahrstrasse dem Schiffer gewähren. Die Strasse windet sich weiter in ungezählten Serpentinen durch den pittoresken Talkessel von Ceklin zur Höhe Belvedere empor, wo sich ein 100 km im Umkreis umfassendes Panorama der hercegovinischen und montenegrinischen »Schwarzen Berge« darbietet, und kommt gleich darauf nach **Cetinje**, der Residenz des einstigen Königreiches Montenegro. Als solche schon bietet diese Stadt eine reizvolle Sehenswürdigkeit und birgt einige sehenswerte Bauten: den ehemaligen Konak, das Kloster Sveti Petar, das Regierungsgebäude, sowie die Reliefkarte Montenegros: Ein lohnender Spaziergang führt zu einer Tropfsteinhöhle, der Lipska Pećina.

Die Strasse durchquert nun das Cetinjer Feld und steigt dann wieder bergan zum berühmten Berge Lovćen. Gleich hinter dem Städtchen Njeguš eröffnet sich das phänomenalste Panorama, das in seiner wunderbaren Eigenart wohl auf dem ganzen Kontinente seines gleichen sucht: die Bucht von **Kotor,**

nom turističkom svetu. Klimatske prilike su ovde izvanredno povoljne, a raskošna južna flora

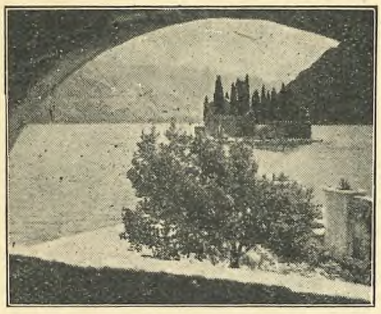

Sv. Djuradj — Kotor

pravi Crikvenicu pravim rajem.

Posle vožnje od 2¾ sata približuje se lađa **Rabu** (Hoteli: „Imperial", „Bristol", „Praha", „Grand", „Miramare", Adria" „Park"), glavnom gradu istoimenog ostrva (87 km²). Ostrvo ima nekoliko kulturnih i istorijskih spomenika iz XI. i XIII v. Između mnogih palata punih ukusa u venecijanskom stilu i veličanstvenjh crkvenih građevina divnog stila (saborna crkva je iz XII veka), Tizianova slika u crkvi Sv. Justa zaslužuje naročitu pažnju. Kratka osvežavajuća vožnja na jedrilici ka severu ostrva vodi na vrlo lepu

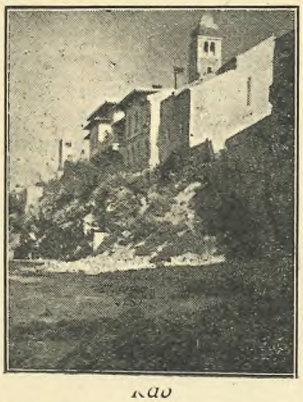

Rab

plažu Lopar na severu ostrva. Ovde se rodio Mariano, osnivač republike San Marino.

Posle sedmosatne vožnje lađa prolazi kroz morski tesnac sličan kapiji i ulazi u fjord zaštićen sa strane tvrđavom Sv. Nikolę. Na kraju ovog fjorda leži **Šibenik** (Hoteli: „Krka", „Kosovo"). Veličanstveni spomenici, mnogobrojne skulpture odaju jasno tragove burne istoriske prošlosti. Dva znamenita srednjevekovna majstora Giorgio Orsini Matejević i Nikolò Fiorentino, gradili su za vreme

également ravissants, et, grâce à ses conditions climatiques extraordinairement favorables, il s'est relevé, ces derniers dix ans, au degré d'un pays de tourisme de premier ordre.

Une côte d'une végétation sub-tropicale des plus luxuriantes, une plage des plus admirablement rafraîchissantes et, en arrière, les chaînes des montagnes gigantesques du Velebit et de la Dinara avec, parmi elles, des géants s'élevant par endroits jusq'à 2000 m. de hauteur, et devant, la surface étincelante et éternellement bleue de l'Adriatique et du monde des îles y dispersées — c'est la Dalmatie.

Le long de cette côte, le voyage est effectué par des bateaux à vapeur modernes, agréables et très confortablement aménagés, appartenant à plusieurs lignes de navigation, comme Jadranska Plovidba (Compagnie de Navigation Adriatique), Dubrovačka Plovidba (Compagnie de Navigation Ragusaine) et Bokeška Plovidba (Compagnie de Navigation »Boka«). Elles rétablissent une comunication des plus précises et des plus agréables le long de toute la côte. La première de ces lignes a son point de départ à Sušak et la deuxième à Trieste ayant correspondance avec tous les trains rapides internationaux. La dernière, par contre, entretient la navigation côtière entre Dubrovnik, Kotor et Ulcinj.

Sušak ~ Crikvenica ~ Bar ~ Šibenik ~ Split ~ Hvar ~ Korčula ~ Dubrovnik ~ Hercegnovi ~ Kotor.

Ligne de bateaux à vapeur rapides No. 1, 2, 3, de la Jadranska Plovidba

Chaque jeudi (14.15), mardi (8.20) et dimanche (14.15) un bateau à vapeur part de Sušak et arrive après deux heures et demie de voyage à Crikvenica qui est indubitablement la station balnéaire la plus excellente et la plus distinguée de l'Adriatique supérieure. Grâce à l'hôtel »Terapija», qui est une maison de tout premier ordre, et grâce à sa plage, la plus belle en long et en large, elle jouit d'une réputation mondiale bien

(Hotels: „Slavija", „Grac",) von der Höhe des Lovćen aus gesehen. Wie ein Relief breitet sich tief unten die unsagbar schöne Landschaft aus, mit gigantischen Karstmassen, olivenumwachsenen Hügeln und fruchtbaren Niederungen, die tiefblauen Buchten des Fjordes umrahmt von steilen Hängen, die in prächtigster südlicher Flora erblühen, an den Ufern schimmernde mittelalterliche Paläste. Und weit unter alledem liegt die unendliche Fläche der tiefblauen Adria.

In treppenartig kurzen Serpentinenkehren senkt sich nun die Strasse über den steilen Hang des Lovćen hinab nach Kotor dem Endziel dieser Autoroute.

Das verlockendste und romantischeste Land Jugoslaviens, sein Küstenland an der Adria, erstreckt sich in einer ungefähren Länge von 300 Seemeilen von Sušak im Norden angefangen bis Ulcinj, in der Nähe der albanischen Grenze.

Verschwenderisch hat die Natur ihre Schönheiten disem Küstenstriche geschenkt. In sehr bunten, immer neuen Farbenabstufungen zeigt sich dieses Land in veränderlichen, stets gleich entzückenden Bildern und Szenerien, und durch seine ausserordentlich günstigen klimatischen Verhältnisse ist es in den letzten zehn Jahren zu einem Touristenland erster Ordnung aufgestiegen.

An der Küste die üppigste, subtropische Vegetation, ein wunderbar erquickender Badestrand, und im Rücken die gigantischen Gebirgsketten des Velebit und der Dinara, mit sellenweise bis zu 2000 m hohen Bergriesen, und davor dle ewig blaue, glitzernde Fläche der Adria und der darin verstreuten Inselwelt — das ist Dalmatien.

Dieses Land sieht auf eine sehr bewegte und interessante historische Vergangenheit zurück, von der Römerzeit angefangen, über das Mittelalter, bis in die neuere Geschichte, und hat eine grosse Menge sehr kostbarer kultur- und kunsthistorischer Denkmäler aller dieser Zeiten herübergerettet, welche wahre und seltene Sehenswürdigkeiten darstellen.

Die Reise diese Küste entlang bewerkstelligen moderne, bequeme und sehr komfortable

celog jednog veka jedinstveno lepu gotsku katedralu (1431—1532 g.). Veličanstvena kupola izdiže se nad skladnom građevinom, koja ima vrlo umetničke kapitele, stubove kao i jednu majstorski izdelanu krstionicu, tako da uzeto sve skupa, ona pretstavlja prvoklasno umetničko delo. Vrlo je zanimljiva divno sagrađena Gradska kuća sa loggiom u stilu Renesansa, XVI. veka, sa veličanstvenom skulpturom Fiorentina koja pretstavlja polaganje Hristovo u grob, sa freskama iz XVII. veka, kao i sa celim nizom crkava i palata, koje pretstavljaju vrlo veliku vrednost.

Šibenik je vrlo živ industrijski grad i poseduje nekoliko većih industrijskih ustanova od velike vrednosti: fabriku bauxita i kalium cianamida, ugljeni rudokop, fabriku likera i velike električne centrale koje crpe svoju energiju sa obližnjeg vodopada Krke. Usred uvek zelenih gajeva leži plaža Jadrija, a nedaleko od nje — prijatno izletničko mesto — brdo Trtar (496 m.), sa lepim izgledom na fjordu sličan zaliv. Zaslužuje napraviti jedan izlet dalje od Šibenika do već spomenutih veličanstvenih vodopada Krke. Sa terasa poput bregova visokih, vode ove reke strmoglavljuju se u penušavim kataraktama uz silni šum i lomljavinu. Između zelenilom pošumljenih obala. Ovaj retki prizor pruža sliku prirodne lepote koja zanosi. Nedaleko odavde leži basnoslovno i istorički znamenito ostrvo sa manastirom Visovac.

Lađa nas posle vožnje od 6½ sati vodi u najveći i najznamenitiji grad Dalmacije, u **Split** („Bellewie", „Slavia", „Central", „Schiler", „Salonac", „Beograd", „Sava", „Na Plaži"; (36.000 stanovnika). Spomenici stare kulture, koje Split poseduje, su naročito znameniti. Iznad svega usred samoga grada leži veličanstvena palata rimskog cara Dioklecijana. Divan, stubovima ukrašeni i otvoreni peristali u sredini palate, vode levo u negdašnji mauzolej imperatorov (to je sada katedrala koja ima jedan vrlo lep i tipični zvonik), a desno u negdašnji hram posvećen Jupiteru ili Eskulapiu (današnja krstionica katedrale). Vrlo dobro sačuvana arhitektu-

méritée dans le monde international des touristes. Les conditions climatiques y sont tout particulièrement favorables et la flore méridionale le plus luxuriante fait de Crikvenica un véritable paradis.

Après d'autres deux et trois quarts d'heures de voyage, le bateau s'approche de **Rab**, (hôtels: »Imperial«, »Bristol« »Praha«, »Grand«, »Miramare«, »Adria«, »Park«) capitale d'une île du même nom (87 klm carrés). Cette île possède maints monuments de l'histoire de la culture du XI-ème et du XIII-ème siècles.

Après un autre voyage de sept heures, le vapeur atteint, en traversant un détroit ressemblant à une porte, un fjord gardé de côté par la forteresse Sveti Nikola. Au bout de ce fjord se trouve la ville de **Šibenik.** (Hôtels: »Krka«, »Kosovo«). A ses monuments grandioses et à ses sculptures nombreuses on reconnaît clairement les traces d'un passé historique mouvementé. Pendant tout un siècle, deux célèbres architectes du moyen âge Giorgio Orsini Matejević et Nicolò Fiorentino, travaillaient à la construction de l'uniquement belle cathédrale renaissance (1431—1532). Une coupole merveilleusement jolie s'élève au-dessus de l'édifice harmonieusement construit, contenant des chapiteaux et colonnes artistiquement exécutés ainsi qu'un baptistère taillé d'une main de maître, de sorte que tout cela, dans sa totalité, représente un chef-d'oeuvre de tout premier ordre. Très intéressant est encore l'hôtel de ville, une belle construction possédant une loggia dans le style de la renaissance du XVI-ème siècle, une merveilleuse sculpture de Fiorentino représentant »La sépulture de Jésus-Christ« et des fresques provenant du XVII-ème siècle, de même que toute une série d'églises et de palais d'une construction de haute valeur.

Šibenik est une ville de commerce très animée et possède quelques industries d'une certaine importance: des usines de bauxites et de cyanure de calcium, une mine de charbon, une usine de carbure de calcium, un tissage, une usine de liqueur et une usine d'électricité puisant son énergie dans les chutes d'eau de la Krka se trouvant à pro-

Dampfer einiger Schiffahrtslinien und zwar: der Jadranska Plovidba (Adriaschiffahrts-Gesellschaft), der Dubrovačka Plovidba (Ragusaer Schiffahrts-Gesellschaft) und der Bokeška Plovidba (Schiffahrts-Gesellschaft „Boka"). Sie stellen einen äusserst pünktlichen und angenehmen Verkehr entlang der ganzen Küste her. Die erste hat ihren Ausgangspunkt in Sušak und die zweite in Triest, mit Anschluss an alle internationalen Schnellzüge. Die letztere hingegen unterhält den Küstenverkehr zwischen Dubrovnik, Kotor und Ulcinj.

Sušak~Crikvenica-Rab~Šibenik~Split~Hvar~Korčula~Dubrovnik~Hercegnovi ~Kotor.

(Schnelldampferline No. 1, 2, 3 der Jadranska Plovidba).

Jeden Donnerstag (14.15), Dienstag (8.30) und Sonntag (14.15) fährt ein Dampfer von Sušak ab und gelangt nach 2½ stündiger Fahrt nach **Crikvenica,** welches der zweifellos vorzüglichste und vornehmste Badeort der oberen Adria ist. Durch das erstklassige Hotel „Terapija" und den weit und breit schönsten Badestrand geniesst es einen wohlverdienten Ruf in der internationalen Touristenwelt. Die klimatischen Verhältnisse sind hier ganz hervorragend günstig und die üppige südliche Flora gestaltet Crikvenica zu einem wahren Paradies.

Nach einer Fahrt von ferneren 2¾ Stunden nähert sich der Dampfer **Rab** (Hotels: „Imperial", „Bristol", „Praha", „Grand", „Miramare", „Adria", „Park"), welches die Hauptstadt der gleichnamigen Insel (87 qkm) ist. Die Insel hat manche kulturhistorische Denkmäler noch aus dem XI. und XIII. Jahrhundert. Unter den vielen, sehr geschmackvollen Palazzi im venezianischen Stile und den wunderschönen, stilvollen Kirchenbauten (der Dom aus dem XIII. Jahrhundert) verdient ein Tiziangemälde in der St. Justuskirche besondere Beachtung. Eine kurze, erfrischende Segelfahrt führt den Reisenden an den sehr schönen Badestrand Lopar, im Norden der Insel. Hier wurde Meriano, der Gründer der Republik San Marino geboren.

ra upućuje nas prvobitno na originalne forme, na koje su kasnije uticali drugi stilski oblici. Negda baš pored mora sagrađena palata danas je nekoliko metara udaljena od ovoga i njen plan prikazuje oblik pravougaonika, koji je orijentisan prema četiri strane sveta, u koji vode četiri kapije koje su se negda zvale Porta Aurea (severna), Porta Argentea (istočna), Porta Perrea (zapadna) i Porta Aenea (južna). U mauzoleju nalazio se nekada imperatorov sarkofag. Spolja bio je zaštićen od dve sfinge donesene iz Egipta, od kojih je ona koja se danas nalazi u peristilu, po svoj prilici od groba Faraona Thutmosa JJJ. iz XV. veka pre Hrista. Kasnije u palati se nalazila stara tekstilna fabrika za pravljenje



Šibenik

odela rimskih vojnika. U Splitu je vredno videti: Arheološki muzej sa zbirkom starina iz Splita i obližnjeg Solina, koja je od vrlo velike vrednosti, zatim Etnografski muzej i galeriju slika. Od modernih spomenika treba spomenuti dela čuvenog jugoslavenskog vajara Meštrovića.

Nesravnjivo lepi izgled otvara se sa brda Marjan, koje leži južno od grada. Lepim mermernim stepenicama penjemo se do ovog stenovitog i uvek zelenog parka. Na Marjanu se nalazi prirodno istočni muzej, zoološki vrt i metereološka stanica. U severnom zalivu u blizini grada je lepa plaža (Bačvice), sa vrlo finim peskom.

Iz Splita mogu se praviti vrlo lepi izleti u okolinu morem i kopnom, najpre u Solin, gde je kroz vrlo interesantne arheološke iskopine negdašnja rimska kolonija pod carem Augustom Salone delimično postavljena. Baš ovde rano hrišćanstvo počelo se je brzo širiti. Une excursion qui en vaut la peine conduit encore de Šibenik aux chutes d'eau magnifiques de la Krka mentionnés précédemment. Cette rivière précipite ses eaux en cataractes, tonnant et jetant de l'écume blanche, en bas des terrasses d'une hauteur de montagnes. Entre les rives couvertes de verdure, cette vue rare offre un tableau d'une saisissante beauté de la nature. A courte distance, nous apercevons encore une île féerique et historiquement remarquable — Visovac avec un monastère du même nom.

Le vapeur nous mène maintenant, après un voyage de six heures et demie, à **Split** (hôtels: »Bellevue«, »Slavija«, »Central«, »Schiller«, »Salonae«, »Beograd«, »Sava«, »Na Plaži«) (36.000 habitants), la ville la plus grande et la plus importante de la Dalmatie. Les monuments d'une antique culture, que possède, Split, sont tout particulièrement remarquables. Tout d'abord, il y a là, au milieu même de la ville, le magnifique palais de l'empereur romain Dioclétien. Le merveilleux péristyle ouvert, situé au milieu du palais et orné de colonnes, mène à gauche dans l'ancien mausolée de l'empereur (maintenant c'est la cathédrale possédant un très beau et typique clocher), et à droite, dans l'ancien temple de Jupiter (maintenant le baptistère de la cathédrale). Autrefois bâti au bord même de la mer, le palais en est maintenant éloigné de plusieurs mètres; son plan ichnographique représente la forme d'un rectangle orienté vers les points cardinaux, où mènent quatre portes, nommées autrefois: Porta Aurea (nord), Porta Argentea (est), Porta Ferrea (ouest) et Porta Aenea (sud). It était gardé, au dehors, par deux sphinx apportés de l'Egypte, dont l'un se trouvant encore aujourd'hui au péristile, est probablement pris du tombeau du pharaon Thutmos III au XV-ème siècle avant J.-C. Plus tard, un antique tissage pour la confection de vêtements militaires romains fut installé au palais. A Split méritent encore d'être vus: le musée archéologique contenant une précieuse collection d'antiquités provenant de Split et de Solin, situé à proximité,

Nach einer weiteren siebenstündigen Fahrt erreicht der Dampfer durch eine torähnliche Meerenge einen Fjord, der seitlich durch die Feste Sveti Nikola bewacht wird. Am Ende dieses Fjordes liegt die Stadt **Šibenik** (Hotels: „Krka", „Kosovo"). An grossartigen Baudenkmälern und zahlreichen Skulpturen erkennt man deutlich die Spuren einer bewegten historischen Vergangenheit. Ein ganzes Jahrhundert hindurch bauten zwei berühmte mittelalterliche Baumeister, Giorgio Orsini-Matejević und Nicolo Fiorentino, an der einzig schönen gotischen Kathedrale (1431—1532). Eine wunderschöne Kuppel erhebt sich über dem harmonischen Baue, der kunstvolle Kapitäle und Säulen sowie ein meisterhaft gemeisseltes Baptisterium enthält, so dass alles zusammen ein Kunstwerk allerersten Ranges darstellt. Sehr interessant ist ferner das schön gebaute Rathaus mit der Loggia in Renaissancestil des XVI. Jahrhunderts, mit einer herrlichen Skulptur Fiorentinos, »Die Grablegung Christi« darstellend, und mit Fresken aus dem XVII. Jahrhundert, sowie eine ganze Reihe sehr wertvoller Kirchen- und Palastbauten.

Šibenik ist eine sehr lebhafte Handelsstadt und hat einige grössere Industrieanlangen: Bauxit- und Kaliumcyanamidwerke, ein Kohlenbergwerk, eine Karbidfabrik, eine Weberei, eine Likörfabrik und ein grosses Elektrizitätswerk, das seine Energie aus den nahe gelegenen Krkafällen schöpft. Inmitten immergrüner Haine liegt das Strandbad »Jadrija« und unweit davon — ein beliebter Ausflug — der Berg »Trtar« (496 m), mit einem schönen Rundblick auf die fjordähnliche Bucht. Ein lohnender Ausflug führt ferner von Šibenik zu den vorerwähnten grossartigen Wasserfällen der Krka. Die Gewässer dieses Flusses stürzen in donnernden, weissgischtenden Katarakten von berghohen Terrassen herab. Zwischen grünbewaldeten Ufern bietet dieser seltene Anblick ein Bild entzückender Naturschönheit. Unweit davon liegt die märchenhafte und historisch denkwürdige Klosterinsel Visovac.

riti, i u Salonae-i bio je naimenovan prvi u istoriji poznati episkop Venancije. Iskopavanje je započelo skoro već pre jedan vek, ali zaslužni arheolog Msgr. Frano Bulić u najnovije vreme sprovodio ga je sistematski i znanstveno, te je postepeno otkrio gradske zidove, amfiteater, nekoliko termi, jednu baziliku, jedno pagansko groblje i mnogobrojne sarkofage.

Zaslužuje napraviti izlet i na Rivieru Sedam Kaštela. Po prilici 20 km. duga, vrlo lepa cesta uzduž obale širokog zaliva vodi kroz raskošnu vegetaciju, dražesne vinograde i čarobna lečilišta koja nose imena negdašnjih tvrđava — Kaštel Stari, Novi, Lukšić, Kambelovac, Gomilica, Šućurac i Kaštel Stafilić. Ove je tvrđave plemstvo sagradilo tokom XIV. i XV. veka za odbranu od Turaka, a i danas mogu se jasno primetiti ostaci kula i bedema.

Split je redovnim mesnim parobrodskim saobraćajem vezan sa ostrvima dalmatinske obale, tako da se i tamo mogu praviti zanimljivi i prijatni izleti.

Upravo prema Splitu leži najpre ostrvo Šolta, stara Olintija. Od ostrva Brača deli uski morski tesnac, a ima površinu od 60 m². Njena krševita obala je mestimice gusto pošumljena. Ostrvo je poznato radi gajenja pčela i ruzmarina. Na osrtvu su naseljena ova mesta: Grohote, Stomorska, Rogač i Maslinica. Spram njih leže ostrva Drvenik Mali i Drvenik Veliki.

Južno od Splita leži najveće i najnaseljenije ostrvo Dalmacije Brač (395 km². i 23.000 stanovnika). Ono ima vrlo lepe luke. Unutrašnjost ostrva je ispresecana visokim brdima, obraslim borovima, čarobne lepote, koja mestimično dostižu visinu od 800 m. Slikovite i istorijski interesantne naseobine na obalama ostrva imaju vrlo ugodne plaže. Na brdima nalaze se interesantne pećine i prodori od vrlo velike geološke vrednosti. Kod Supetra i Spliske velike naslage granita i krečnika daju izvrsno i vrlo lepo kamenje, iz kojega su izrađena sva vajarska dela i palate dalmatinske obale. Podneblje ostrva vrlo je prijatno, a u isto vreme i zbog odličnih

puis le musée ethnographique et la galerie de tableaux. Parmi les monuments modernes il y a lieu de mentionner les oeuvres du célèbre sculpteur yougoslave Meštrović.

Une vue incomparablement belle s'offre de la colline Marjan, située au sud de la ville et couverte d'un parc ombreux et éternellement vert, auquel on arrive par un bel escalier en marbre. Ici se trouvent aussi: un musée de l'histoire naturelle, un jardin d'acclimatation et une station météorologique. Dans une baie septentrionale et proche de la ville se trouve la jolie plage de Bačvice possédant un sable fin.

De Split, des trés belles excursions peuvent être entreprises dans les environs, par mer et à terre, d'abord à Solin, où l'ancienne colonie romaine Salonae, qui existait sous le règne de l'empereur Augustus, a été partiellement restaurée grâce à des fouilles qu'on y faisait et qui sont extrêmement intéressantes au point de vue archéologique. C'est d'ici même que commença le christianisme primitif à se répandre d'une manière rapide, c'est à Salone aussi que fut nommé le premier évêque connu dans l'histoire — Vinatius. Ces fouilles commençaient à être exécutées il y a déjà un siècle ou à peu près, mais ce n'est que plus récemment qu'elles furent systématiquement et scientifiquement réglées et poursuivies par le très-méritant archéologue Mgr. Fran Bulić, mettant au jour successivement les murs de la ville, l'amphithéatre, quelques thermes, une basilique, une nécropole païenne et de nombreux sarcophages.

Une autre excursion valant beaucoup la peine d'être faite est celle menant à la Riviera des Sept Châteaux. Durant environ 20 klm, une très belle route nous mène, le long de la côte d'une vaste baie, à travers une végétation des plus luxuriantes. à travers des vignobles délicieux et des villes d'eaux ravissantes dont les noms tirent leur origine d'anciennes citadelles: Kastel Stari, Novi, Lukšić, Kambelovac, Gomilica, Sućurac et Kastel Stafilić. Ces citadelles furent construites par la noblesse pendant

Das Schiff führt uns nach 6½ stündiger Fahrt nun in die grösste und bedeutendste Stadt Dalmatiens, nach **Split** (Hotels: »Bellevue«, »Slavija«, »Central«, »Schiller«, »Salonae«, »Beograd« »Sava«, »Na Plaži«) (36.000 Einw.). Die Denkmäler antiker Kultur, die Split besitzt, sind ganz hervorragend. Vor allem liegt da inmitten der Stadt selbst der grossartige Palast des römischen Imperators Diocletian. Das wunderbare, säulengezierte und offene Peristyl, in der Mitte des Palastes gelegen, führt links in das einstige Mausoleum des Imperators (jetzt ist es die Kathedrale und hat einen sehr schönen, typischen Glockenturm) und rechts in den einstigen Jupitertempel (jetzt das Baptisterium der Kathedrale). Die sehr gut erhaltene Architektur weist ursprünglich ganz eigene und erst später durch andere Stilarten beeinflusste Formen auf. Einst knapp am Meere erbaut, ist der Palast jetzt einige Meter davon entfernt und sein Grundriss stellt die Form eines nach den Himmelsrichtungen orientierten Rechteckes dar, in das vier Tore führen, welche einst Porta Aurea (Norden), Porta Argentea (Osten), Porta Ferrea (Westen) und Porta Aenea (Süden) genannt wurden. Im Mausoleum befand sich einst der Sarkophag des Imperators. Es wurde aussen durch zwei aus Aegypten gebrachte Sphynxe bewacht, von welchen die eine die sich heute noch am Peristyl befindet, wahrscheinlich vom Grabe des Pharaos Thutmos III. aus dem XV. Jahrhundert v. Chr. stammt. Später befand sich im Palaste eine antike Weberei für die Herstellung römischer Soldatengewänder. In Split sind ferner noch sehenswert das Archäologische Museum mit einer wertvollen Sammlung von Altertümern aus Split und dem nahe gelegenen Solin, dann das Ethnographische Museum und die Gemäldegalerie. Von den modernen Denkmälern sind die Werke des berühmten jugoslavischen Bildhauers Meštrović zu erwähnen.

Einen unvergleichlich schönen Rundblick geniesst man vom südlich der Stadt gelegenen Hügel Marjan, den ein schattiger, immergrüner Park

plaža osigurana im je vrlo lepa turistička budućnost. Naseobine ostrva su: Supetar, koji leži bas prema Splitu, u zalivu zaokruženom borovom šumom. Na severnoj strani u neposrednoj blizini gradića ima izvesnu plažu sa vrlo sitnim peskom. Na jednoj prevlaci prema plaži diže se između samih borova monumentalno vajarsko delo vrlo talentovanog vajara Rosandića, muzolej brodovlasničke porodice Petrinović. Supetar je osim toga bogato nalazište klasičnih starina.

Druga mesta na obali ostrva Brača su: Milna, Bol (sa dominikanskim manastirom u kojemu se nalazi bogata numizmatička zbirka iz rimskog doba), Pučišće, Postire, Sumartin, Spliska. U unutrašnjosti ostrva leži Nerežišće, ka kojemu vodi lepi vijugavi put sa divnim izgledom na kanal ostrva i na kopno.

Jugozapadno od Hvara na morskoj pučini Jadrana leži ostrvo **Vis** (Hotel: „Hitomić"). Usled takvog položaja ono ima izrazito okeansku klimu, pod kojom mnogobrojne vrste tropskih biljki i rastinja (urme, lovorike, pomorandže, indijska smokva, eukaliptus i agave) uspevaju. Najstariji geografi pominju i opisuju ostrvo. Najstariji stanovnici ostrva bili su Pelazgi sa Lesbosa, koji su se borili kao moreplovci protiv Kartagine. Grad Lisa spominje se već 381 g. pre Hr., i bio je docnije za vreme seobe naroda razrušen od Gota. U novije vreme ostrvo je postalo čuveno zbog dve pomorske bitke koje su se vodile u njegovim vodama: god. 1881. Englezi su potukli francusku flotu, a 1866. Tegethoff je uništio mnogo nadmoćniju italijansku flotu. Glavni grad ostrva Vis, ima jednu vrlo prijatnu plažu.

Pet morskih milja južno od Visa leži divno pošumljeno stenovito ostrvo Biševo. Između mnogobrojnih pećina, koje se ovde nalaze, osobitu pažnju zaslužuje Plava Pećina, koja je otkrivena 1884. godine. Ona nikako ne zaostaje za čuvenom „Grotta Azzurra" na ostrvu Capri. Vrlo je uska i duga; tamno plavi ton boja u pogledu svetlosti neopisivo deluje na čoveka. Sunčana svetlost koja prodire iz jednog krševitog prole XIV-ème et le XV-ème siècle devant servir de défense contre les Turcs, les restes de leurs tours et bastions étant encore de nos jours facilement reconnaissables.

Moyennant une communication régulière de bateaux à vapeur locaux, le port de Split est lié aux îles de la côte dalmate, de manière que c'est aussi de là que des excursions intéressantes et amusantes peuvent être entreprises.

Justement en face de Split se trouve d'abord l'île de Solta, l'antique Olinthia. Ce n'est que par un détroit très serré qu'elle est séparée de l'île de Brač située à l'opposite. Elle a une superficie d'environ 60 klm carrés. L'île est connue comme un lieu d'apiculture, pour son industrie abeillère et sa culture de romarins. Les colonies de l'île sont: Grohote, Stomorska, Rogač et Maslinica. Vis-à-vis sont situées les îles-soeurs Drvenik Mali et Drvenik Veliki.

Au sud de Split se trouve Brač, l'île la plus grande et la plus peuplée de la Dalmatie (395 klm carrés et 23.000 habitants), possédant des ports nombreux et bien aménagés. A l'intérieur l'île est coupée par des chaînes de hautes montagnes couvertes de denses groupements des pins et formant un paysage d'une beauté remarquable, dont les montagnes atteignent par endroits des hauteurs de presque 800 m. Les colonies pittoresques et historiquement intéressantes. situées au rivage de l'île, ont partout des plages très agréables. Près Supetar et Spliska, des carrières importantes de granit et de calcaire fournissent une excellente et très belle pierre avec laquelle presque tous les palais et sculptures de la côte dalmate avaient été créés. Le climat de l'île est remarquablement favorable et lui assure, de même que ses excellentes plages, un avenir promettant beaucoup au point de vue du tourisme. Les colonies de l'île sont: le bourg de Supetar, situé directement en face de Split, dans une baie dont les rives sont boisées de pins tout autour. Sur un isthme, vis-à-vis, s'élève au milieu de pins sombres, une sculpture monumentale provenant du sculpteur doué Rosandić — le

bedeckt und zu dem man über eine schöne Marmortreppe gelangt. Hier befinden sich auch ein naturhistorisches Museum, ein zoologischer Garten und eine meteorologische Station. In einer nördlichen Einbuchtung nächst der Stadt liegt der schöne, feinsandige Badestrand Bačvice.

Von Split aus lassen sich sehr schöne Ausflüge in die Umgebung zur See und zu Lande unternehmen, zunächst nach Solin, wo man durch archäologisch höchst interessante Ausgrabungen die einstige römische Kolonie unter Kaiser Augustus, Salonae, teilweise restauriert hat. Eben hier begann sich das früheste Christentum sehr rasch zu verbreiten und in Salonae wurde auch der erste in der Geschichte bekannte Bischof Vinatius ernannt. Die Ausgrabungen begannen bereits etwa vor einem Jahrhundert, sie wurden aber systematisch und wissenschaftlich erst in neuerer Zeit durch den verdienten Archäologen Msgr. Fran Bulić betrieben und förderten allmählich die Stadtmauern, das Amphitheater, einige Thermen, eine Basilika, eine heidnische Nekropolis und zahlreiche Sarkophage zu Tage.

Ein fernerer sehr lohnender Ausflug führt uns an die Riviera der Sieben Kastelle. Ungefähr 20 km lang führt eine sehr schöne Strasse das Ufer einer weiten Bucht entlang durch die üppigste Vegetation, durch köstliche Weinberge und sehr anmutige Kurorte, welche ihre Namen nach den einstigen Festungen (Kastellen) führen: Kastel Stari, Novi, Lukšić, Kambelovac, Gomilica, Sućurac und Kastel Stafilić. Diese Festen wurden während des XIV. und XV. Jahrhunderts durch den Adel und zum Schutze gegen die Türken erbaut und es lassen sich heute noch die Reste der Türme und Bastionen deutlich erkennen.

Durch regelmässigen Lokaldampferverkehr ist Split mit den Inseln der dalmatinischen Küste verbunden, so dass auch dahin interessante und sehr anregende Ausflüge unternommen werden können.

Split gerade gegenüber liegt zunächst die Insel Šolta, das antike Olinthia. Sie ist nur durch

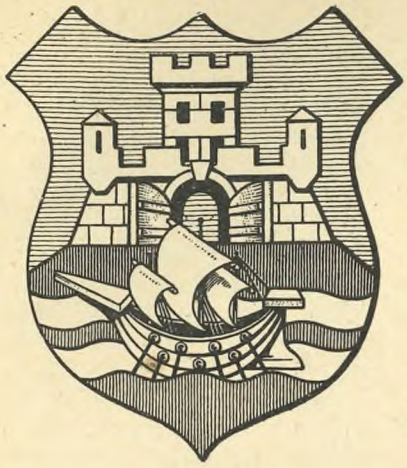

ПРВИ ЦЕЛОКУПНИ

АДРЕСАР

ОПШТИНЕ ГРАДА БЕОГРАДА

налази се већ у редакцији и излази у месецу Јануару 1933. године.

САДРЖАЈ:

I

Азбучни попис становника Општине Града Београда са адресама и телефонским бројевима. Попис надлештава, разних представништава итд. са ознаком телефонских бројева, попис друштава, удружења, новина итд.

II **Стручни део**

Адресе сложене по звању и струкама са ознаком занимања, стана и телефонског броја индустријалаца, трговаца, занатлија и професијоналаца.

III **Компас**

Акционарска друштва и сва остала друштва која су обавезна на јавно полагање рачуна са седиштем у Београду. Новчани заводи, индустрија, занатство, трговина, увоз и извоз.

Адресар Општине Града Београда имаће такође нарочити део који ће доносити све горње податке **и за Земун и Панчево.**

PRVI CELOKUPNI

ADRESAR

OPŠTINE GRADA BEOGRADA

nalazi se već u redakciji i izlazi u mesecu Januaru 1933.

SADRŽAJ:

I

Azbučni popis stanovnika Opštine Grada Beograda sa adresama i telefonskim brojevima. — Popis nadleštava, raznih pretstavništava itd. sa oznakom telefonskih brojeva, popis društava, udruženja, novina itd.

II **Stručni deo**

Adrese složene po zvanju i strukama sa oznakom zanimanja, stana i telefonskog broja industijalaca, trgovaca, zanatlija i profesijonalaca.

III **Kompas**

Akcionarska društva i sva ostala društva koja su obavezna na javno polaganje računa sa sedištem u Beogradu. Novčani zavodi, industrija, zanatstvo, trgovina, uvoz i izvoz. — **Adresar Opštine Grada Beograda imaće takođe naročiti deo** koji će donositi sve gornje podatke **i za Zemun i Pančevo.**

zora, izaziva najlepšu igru boja. Suprotni zidovi klisure blešte se u crvenkasto žutom sjaju, koji se utapa u tamno plavu boju pećine, dok se morska voda u pećini pokazuje u sivo srebrnastoj, a mestimice sjajno zelenoj, izvanredno providnoj boji, tako da se jasno mogu primetiti naslage korala u dubini. Ovo čudo prirode pokazuje najčarobnije dejstvo između 9 i 11 časova pre podne. U pećinu se najudobnije ulazi sa čamcem iz Komiže (na ostrvu Visu), ali i ribarske lađe prevoze putnike sa parobroda koji prolaze pored pećine ili se tu na neko vreme ukotve.

Od Splita treba samo dva časa vožnje parobrodom do najlepšeg dalmatinskog ostrva **Hvara** ((Hoteli: „Grand Hotel", „Palas"; 325 km² i oko 20.000 stanovnika). U unutrašnjosti ostrva diže se jaki i gusto pošumljeni venac bregova, a obalu zaokružuju tihi i idilični zalivi i plaže. Glavni grad istoga imena leži na zapadnoj strani ostrva, koji se proteže uzduž po obroncima pet brežuljaka, na čijim vrhovima stoje ruševine srednjevekovnih utvrđenja. Vrlo lepe u divnom stilu palate starih patricijskih porodica, prostrana lo-

mausolée de la famille d'armateurs Petrinović. Supetar est d'ailleurs un lieu de fouilles riche en antiquités classiques.

D'autres lieux situés sur la côte de l'île de Brač sont Milna, Bol (avec un monastère des dominicains contenant une riche collection numismatique du temps des Romains), Pučišće, Postire, Sumartin, Spliska et à l'intérieur de l'île Nerežišće.

Au sud-ouest de Hvar, au milieu de l'Adriatique ouverte, se trouve l'île de **Vis** (Hôtel »Hitomić«). Cette île possède, en conséquence de cette position, un climat océanique prononcé, comportant le croissement de différents genres de plantes et de végétaux tropiques (des dattiers, des lauriers, des orangers, des oponces, des eucalyptus, des agavés etc). Cette île est mentionnée, et décrite par les géographes les plus anciens. Les habitants les plus anciens de l'île étaient les Pélasges, imigrés de l'île de Lesbos, qui combattaient comme navigateurs contre Carthage. La ville de Lissa est mentionnée déjà en 381 avant J.-C et fut après, pendant la migration des peuples, détruite par les Goths. Dans l'histoire plus

eine schmale Meerenge von der gegenüberliegenden Insel Brač getrennt und hat eine Oberfläche von etwa 60 qkm. Ihr felsiges Gestade ist stellenweise dicht bewaldet. Bekannt ist die Insel wegen ihrer Bienen- und Rosmarinzucht. Die Siedlungen der Insel sind Grohote, Stomorska, Rogač und Maslinica. Gegenüber liegen die Schwesterinseln Drvenik Mali und Drvenik Veliki.

Südlich von Split liegt die grösste und volkreichste Insel Dalmatiens Brač (395 qkm und 23.000 Einw.). Sie hat zahlreiche, gute Häfen. Im Innern ist die Insel von hohen, dicht mit Föhren bewachsenen Bergzügen von reizender landschaftlicher Schönheit durchzogen, die stellenweise fast 800 m erreichen. Die malerischen und historisch interessanten Siedlungen an den Küstengestaden der Insel haben durchwegs sehr angenehmen Badestrand. In den Bergen finden sich hingegen geologisch oft sehr interessante Schluchten und Höhlen. Bei Supetar und Spliska liefern grosse Granit- und Kalksteinbrüche vorzügliche und sehr schöne Steine, aus denen fast alle Bildhauerwerke und Paläste der dalmatinischen Küste her-



Dubrovnik

ggia Sv. Mihajla. i jedna veličanstvena katedrala u lombardijskom stilu iz XVII. veka ukrašavaju ovaj divan grad.

Blagodareći svom sredozemnom podneblju ostrvo Hvar postalo je vrlo posećena i cenjena vazdušna banja, koja se rado posećuje naročito zimi. Srednja zimska temperatura u mesecu januaru nije ispod 8.6° C. Kako nema ni prašine ni buke, a pored toga leži usred jedne raskošne i uvek zelene vegetacije i večitog proleća, ovo ostrvo uopšte smatra se od uvek kao jedno od najlepših mesta Dalmacije.



Korčula.

Tri sata vožnje sa parobrodom i eto nas na **Korčuli** (267 km²), ostrvu koje takođe ima vrlo burnu istorisku prošlost, čiji se tragovi primećuju na mnogobrojnim ruševinama, grčkorimskim natpisima i na raznim spomenicima. Glavni grad je Korčula. Njegova katedrala Sv. Marka potiče ih XIII. veka. Mnogobrojne patriciske palate prefinjenog ukusa sve su sagrađene u venecijanskom stilu.

Posle četiri sata vožnje lađa se primiče biseru cele Jugoslovenske obale, gradu nazvanom „Jugoslovenska Atina", **Dubrovniku** (Hoteli: „Imperijal", „Lapad", „Ekscelsior", „Belveder", „Viktoria", „Natalija", „Petka", „Miramare", „De La Ville", „Gradac"; 13.000 stanovnika). On je neosporno jedan od najčarobnijih i najdivnijih evropskih gradova u sredozemnom bazenu. Ceo grad sa svojim bedemima i srednjevekovnim zidinama leži u jedinstvenoj bašti najraskošnijeg sredozemnog sjaja. Zajedno sa safirasto plavim Jadranom, on sjajni u najnežnijim i najharmoničnijim bojama, na najslikovitijem mestu koje se uopšte dade zamisliti.

récente, l'île devint célèbre par deux grandes batailles navales qui eurent lieu dans ses eaux: en 1811, la flotte française y fut battue par les Anglais, en 1866, la flotte italienne, plusieurs fois supérieure, y fut battue par l'amiral Tegethoff. La capitale de l'île est Vis possédant une plage très agréable.

Cinq milles marins au sud de l'île de Vis est l'île rocheuse de Viševo, sur laquelle se trouve un plaisant bois. Parmi les grottes nombreuses y existantes, la Grotte Bleue, qui fut découverte en 1884, mérite d'être spécialement remarquée. Elle ne cède aucunement le mérite à la célèbre »Grotta Azzura« de l'île de Capri. Elle est très longue et étroite et possède un ton bleu foncé d'un effet de lumière inouï. Le jeu surprenant des couleurs est provoqué par les rayons de soleil pénétrant par une fenêtre du roc. Les parois rocheux à l'opposite paraissent luire d'une lumière d'un rouge jaunâtre immergeant dans la couleur bleu foncé de la grotte, tandis que l'eau de mer de la grotte paraît avoir une couleur gris-argent ou, par endroits, vert clair, admirablement transparente, d'une telle manière que l'on peut distinctement apercevoir les bancs de coraux se trouvant au fond de la mer. L'effet le plus féerique de ce miracle de la nature est visible surtout entre 9 et 11 heures du matin. La manière la plus commode pour arriver à cette grotte est de prendre une barque à Komiža (sur l'île de Vis).

A une distance de deux heures de trajet en bateau, partant de Split, est **Hvar** (»Grand Hôtel Palace«), la plus jolie des îles de la Dalmatie (325 klm carrés et 20.000 habitants environ). Au milieu de l'île s'élève une puissante chaîne de montagnes, richement boisée, tandis que son rivage est bordé de baies et de plages tranquilles et idylliques. La capitale, portant le même nom, est du côté occidental de l'île, allongée, et repose sur les pentes de quatre collines, aux sommets desquelles s'élèvent des ruines de châteaux forts du moyen-âge. De très beaux palais d'un style exquis, appartenant à de vieilles familles patriciennes, une large loggia de St. Michel et une magni-

gestellt wurden. Das Klima der Insel ist hervorragend günstig und sichert ihr zugleich mit den vorzüglichen Badestränden eine vielverheissende touristische Zukunft. Die Siedlungen der Insel sind: Supetar, welches Split gerade gegenüber in einer föhrenumwaldeten Bucht liegt. An der Nordseite, nächst des Städtchens, hat es einen ganz vorzüglichen, feinsandigen Badestrand. Auf einer Landzunge gegenüber erhebt sich inmitten dunkler Föhren ein monumentales Bildhauerwerk des talentvollen Bildhauers Rosandić, das Mausoleum der Reederfamilie Petrinović. Supetar ist ausserdem ein reicher Fundort klassischer Altertümer.

Fernere Orte an der Küste der Insel Brač sind Milna, Bol (mit einem Dominikanerkloster, in dem sich eine reiche numismatische Sammlung aus der Römerzeit befindet), Pučište, Postire, Sumartin und Splíska. Im Innern der Insel liegt Nerežišće, zu dem ein schöner Serpentinenweg mit herrlicher Aussicht auf den Inselkanal und das Festland führt.

Südwestlich von Hvar, inmitten der offenen Adria liegt die Insel **Vis** (Hotel: „Hitomić") Infolge einer solchen Lage hat sie ein ausgesprochen ozeanisches Klima, wo zahlreiche Arten tropischer Pflanzen und Gewächse (Dattelpalmen, Lorbeer, Orangen, Opuntien, Eucalyptus und Agaven) gedeihen. Die Insel wird von den ältesten Geographen genannt und gesc ildert, Die ältesten Bewohner der Insel waren die von Lesbos eingewanderten Pelasger, die als Seefahrer gegen Karthago kämpften. Die Stadt Lissa wird schon 381 v. Chr. genannt und wurde später, während der Völkerwanderung von den Goten zerstört. In der neueren Geschichte wurde die Insel durch zwei grosse Seeschlachten, die in ihren Gewässern ausgefochten wurden, berühmt: 1811 wurde die französische Flotte von den Engländern und 1866 die mehrfach überlegene Flotte der Italiener von Tegethoff geschlagen. Die Hauptstadt der Insel ist Vis mit einem sehr angenehmen Badestrand.

Fünf Seemeilen südlich von Vis liegt die anmutig bewaldete

Korčula



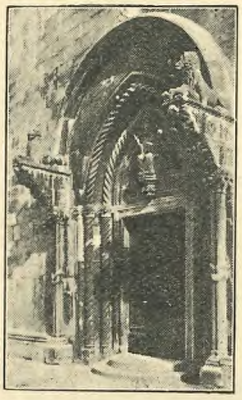



Morsko kupalište na južnoj Jugoslavenskoj Rivijeri.
Ugodni lagani vjetrovi ljeti a toplo sunce zimi.
Srednja temperatura januara + 9,1 C.
Prašine apsolutno nema. Mediteranska klima.
Bujno rasće cijelu godinu zeleno.
Divne plaže šljunka i pijeska sa posebno bistrim morem. Dva uređena kupališta.
Saobraćaj dnevni luksuznim brzim ladama za Split te Dubrovnik.
Prvoklasni hoteli i pansioni sa umjerenim cijenama.
Raznovrsne šetnje i izleti u okolicu posebno Orebić i divno jezero Mljeta.
Upute daje kupališno povjerenstvo.

oo

Seebad an der südlichen Jugoslavischen Riviera.
Angenehme schwache Winde im Sommer und warme Sonne im Winter.
Mittlere Temperatur im Jänner + 9,1° C.
Staub absolut nicht vorhanden. Mittelmeer- Klima.
Üppige Flora, das ganze Jahr grün.
Herrliche Kies- und Sandstrände mit besonders klarem Meer.
Zwei eingerichtete Bäder.
Täglicher Verkehr mit 2 Luxusdamfern nach Split und Dubrovnik.
Erstklassige Hotels und Pensionen zu mässigen Preisen.
Verschiedene Spaziergänge und Ausflüge in die Umgebung, namentlich Orebić und der herrliche See Mljeta.
Aufklärungen gibt die Badeverwaltung Korčula (Vertrauensstelle des Bades Korčula).

oo

Korčula — Seaside-resort on the southern Yugoslav Riviera.
Refreshing mild breezes in summer and warm sunshine in winter.
Average temperature in January: + 9,1 C.
Absolutely free from dust. Mediterranean climate.
Luxuriant vegetation during the whole year.
Wonderful beach covered with pebbles and sand; extraordinarily pure sea.
Two comfortable bathing-places.
Daily communications by luxurious fast steamers with Split and Dubrovnik.

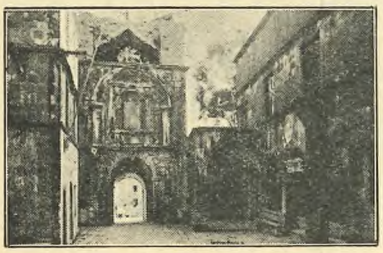

First-class hotels and boarding houses at moderate prices.

Opportunities for various interesting excursions and trips in the surroundings, especially to Orebić and to the picturesque lake of Mljeta.

For all particulars apply to the administration of the Korčula sea-side-resort.



Dubrovnik je bio osnovan u VII veku od begunaca koji su došli iz korintskog porušenog Epidaurusa. Dubrovnik se je formirao u jednu nezavisnu državu na municipalnoj bazi, slično Veneciji i, prkoseći svim političkim navalama, neustrašivo se branio kroz X. vekova.

Smešten između istoka i zapada, uvek slobodan i nepobedjiv, on je postao rasadnikom



Dubrovnik

jugoslovenske kulture i bio boravište prvih pesnika, umetnika i učenjaka jugoslovenske nacije.

Njegove mnogobrojne građevine, što se lepote i jedinstvene harmonije tiče, mogu se takmičiti sjajem prirode koja ih zaokružuje. Među njima mogu se prvenstveno navesti: knezeva palata (sada kraljev dvorac), Sponza (Divona — srednjevekovna kovnica novca), kate-



Dubrovnik (Divone)

drala Svetog Vlaha (pokrovitelj grada) u baroko stilu, zavetna crkva, franciskanski i dominikanski manastir sa veličanstvenim tremovima oko dvorišta, bibliotekama i ćelijama, česma Onofrja, toranj sa satom, Rolandov stub, Gundulićev spomenik, zatim kapela moštiju katedrale i bogata gradska arhiva u kneževoj palati. Sve su to prvoklasne umetničke i istorijske znamenitosti ovoga grada na obalama Jadrana.

fique cathédrale du XII-ème siécle, bâtie dans le style lombard, ornent cette ville ravissante.

Grâce à con climat méditerranéen tout particulièrement doux, l'île de Hvar est devenue une station climatérique très fréquentée et recherchée, qu'on vient visiter volontiers, surtout en hiver. La température hivernale moyenne, au mois de janvier, n'est pas au-dessous de 8,6° C. N'ayant ni poussière ni brouillard, au milieu d'une végétation luxuriante et toujours verte d'un printemps éternel, cette île est considérée en général comme étant un des plus jolis lieux de la Dalmatie.

Trois autres heures de voyage en bateau nous mènent à Korčula (276 klm carrés), une île qui a également un passé historique très orageux et accidenté, dont les traces sont restées dans un grand nombre de ruines, d'inscriptions grécoromaines et de toutes sortes de monuments. Sa capitale est Korčula. Sa cathédrale de St. Marc est un monument provenant du XIII-ème siécle. Les nombreux palais patriciens d'un goût exquis sont tous bâtis dans le style vénitien.

Faisant d'autres quatre heures de voyage, la bateau s'approche de la perle de toute la côte yougoslave, de la vile qu'on appelle: »Athènes des Yougoslaves« — **Dubrovnik**, (Hôtels »Imperial«, »Excelsior«, »Lapad«, »Viktoria«, »Belvedere«, »Natalija«, »Petka«, »Miramare«, »De La Ville«, »Gradac«), (13.000 habitants). C'est incontestablement une des plas ensorcelantes, des plus ravissantes villes de l'Europe. La ville toute entrière, avec ses bastions et murs moyenageux, est située dans un unique jardin fleuri de la plus luxuriantes splendeur méditerranéenne. Ensemble avec l'Adriatique d'un bleu de saphir, elle resplendit dans les couleurs les plus savoureuses, les plus harmonieuses, dans le site le plus pittoresque qui peut être imaginé.

La ville de Dubrovnik fut fondée au VII-ème siècle par des fugitifs venant de l'Epidaure corinthienne détruite. Elle créa bientôt, sur la base municipale, semblable à Venise, une forme d'Etat libre et indépendant, qui, en dépit de tous les assauts po-

Felseninsel Biševo. Unter zahlreichen Grotten die sich auf ihr befinden, verdient die 1884 entdeckte Blaue Grotte besondere Beachtung. Sie steht der berühmten »Grotta Azura« auf Capri in keiner Weise nach. Sie ist sehr lang und schmal und hat einen tiefblauen Farbton von unvergleichlicher Lichtwirkung. Das überraschende Farbenspiel wird durch das aus einem Felsenfenster eindringende Sonnenlicht hervorgerufen. Die gegenüberliegenden Felsenwände erscheinen in einem rötlichgelben Lichtschimmer, der in de tiefblaue Farbe der Grotte taucht, während das Seewasser in der Grotte silbergrau und stellenweise lichtgrün und wunderbar durchsichtig erscheint, sodass deutlich die Korallenriffe der Tiefe wahrgenommen werden können. Die zauberhafteste Wirkung zeigt dieses Naturwunder in der Zeit zwischen 9 und 11 Uhr vormittags. Die Grotte wird am bequemsten mit dem Boote von Komiža (auf der Insel Vis) aus erreicht. Aber auch von den vorüberfahrenden und hier stoppenden Dampfern aus werden die Passagiere von Fischerbooten hinübergerudert.

Zwei Stunden Dampferfahrt von Split entfernt liegt die schönste der Inseln Dalmatiens: **Hvar** (Hotels: „Grand Hotel", „Palace") (325 qkm und etwa 20.000 Einw.). Inmitten der Insel erhebt sich eine mächtige und dichtbewaldete Bergkette und das Gestade umgeben stille, idyllisehe Buchten und Badestrände. Die gleichnamige Hauptstadt liegt an der Westseite der langgestreckten Insel und an den Abhängen von vier Hügeln gelagert, auf deren Spitzen die Ruinen mittelalterlicher Befestigungen stehen. Sehr schöne, stilvolle Paläste alter Patrizierfamilien, eine geräumige Loggia St. Michaels und eine grossartige Kathedrale im Lombardischen Stil aus dem XII. Jahrhundert schmücken diese anmutige Stadt.

Infolge ihres ganz besonders milden Mittelmeerklimas, ist die Insel Hvar zu einem sehr besuchten und bevorzugten klimatischen Kurort geworden, der besonders den Winter hindurch gern besucht wird. Die winterliche Mitteltemperatur beträgt im Januar 8.6° C. Staub- und nebel-

Od severne gradske kapije Pile, ukrašene reljefima, i pred kojom je prostrana terasa sa prekrasnim vidikom, vodi široko šetalište najpre na Boninovo a zatim za Gradac, idilički park s egzotičkim biljkama i čarobnim izglednom na najplavije more od svih mora na svetu, a odatle najzad u trgovačku luku Gruž (tramvaj i autobuska veza). Prema Gružu je čarobno poluostrvo **Lapad** sa najlepšom dubrovačkom plažom u zalivu Sv. Martina i sa uvek zelanim vrtom Petke.

Severno od Gruža je u unutrašnjosti predela, Dubrovačka Rijeka (Ombla) s obe strane ove reke vodi krasan šetališni put kroz Trsten, gde je usred čarobne bašte palata stare dubrovačke patricijske porodice grofova Gučić-Gozze (1339). Ovaj čarobni park ima takođe tropskih stabala i biljaka, a među njima: rogač, pakrat, kamforovo drvo, agave i najraznovrsnije palme i kaktusi. Već u mesecu januaru cvetaju ovde ruže i zumbuli. U bašti ima takođe vodovod iz doba otkrića Amerike i jedna pećina ukrašena s kulpturama po uglepu na Versaj. U ovoj su palati bile tokom vekova gosti mnogih čuveni ljudi, a među njima Tizian i Lord Bajron. Originalna slika Sv. Mihajla koja se ovde može videti, delo je Tizianovo.

Naspram južne strane Dubrovnika je najeražesnije od malih dalmatinskih ostrva, rajsko ostrvo Lokum, jedinstveno čudesna bašta najraskošnijeg sjaja. U sredini je manastir (sada dečije oporavilište). Divno je malo smaragdno-zeleno more (Mrtvo More) i prirodni most iz masivnih stena.

Dalji izleti vode do plažnih kupališta Kupari, Srebrno i Mlini, a zatim na divno poluostrvo Cavcat, u divni gradić istog imena koji leži u tihom zalivu. Cavcat ima jedno remek-delo vajara Meštrovića, grobnicu porodice brodovlasnika Račića i veliki sanatorujum „Tiha". Za Cavcrtom dolazi vinogrtdima zasađena Konavoska dolina čiji stanovnici nose najslikovitiju nošnju u Jugoslaviji. Još se naročito preporučuju izleti u Ston, gde se naveliko i racionalno gaje ostrige (kamenice), zatim na ostrva Južne Dalitiques, avait été jalousement gardée et défendue durant dix siècles.

Située à la limite de l'ortent et de l'occident, toujours libre et invancue, elle y créa aussi le foyer de la culture yougoslave ayant, déjà aux temps les plus anciens, donné jour aux premiers poètes, arstistes et savants de la nation.

Ses nombreux monuments rivalisent en beauté et en noble harmonie avec la spleudeur de la nature qui les entoure. Parmi ceux-là il y a lieu de nommer d'abord les suivants: le palais des recteurs (actuellement palais du Roi), la Sponza (Divona — hôtel de la monnaie moyenageux), la cathédrale de St. Blaise (patron de la ville) dans le style du baroque, l'église votive, le monastère des franciscains et des dominicains avec des cloîtres superbes, des jardins, bibliothèques et cellules, la fontaine d'Onofrio, le clocher, la colonne de Roland, le monument du poète Gundulić, puis le reliquaire de la cathédrale et les riches archives de la ville au palais des recteurs. Tout cela sont des curiosités artistiques et historiques de premier ordre.

De la Porta Pile, porte de la ville située au nord et ornée de reliefs, devant laquelle se trouve une vaste terrasse avec une vue splendide, mène une large promenade d'abord à Boninovo et de là à Gradac, un parc idyllique ayant des plantes exotiques et offrant un coup d'oeli saisissant sur la plus bleue de toutes les mers, et enfin sur le port de commerce Gruž (tramway et communication d' automobiles). A l'opposite de Gruž est la péninsule ravissante de Lapad possédant, dans la baie de Martin, la plage la plus belle de Dubrovnik.

Au nord de Gruž s'étend vers l'intérieur du pays la vallée de la Dubrovačka Rijeka (Ombla). Le long des deux bords de cette rivière mène un joli chemin de promenade, passant par Trsteno, où se trouve le palais de la vieille famille patricienne de Dubrovnik, des comtes de Gučić-Gozze (1330), situé au milieu d'un admirable jardin féerique, célèbre déjà depuis des siècles. Ce parc fabuleux contient aussi des arbres et plantes frei, in üppigster, immergrüner Vegetation eines ewigen Frühlings, bildet Hvar eine der schönsten Stellen Dalmatiens überhaupt.

Drei Stunden Dampferfahrt weiter liegt Korčula (276 qkm) eine Insel, die ebenso auf eine sehr stürmische und wechselvolle historische Vergangenheit zurückblickt, die ihre Spuren in einer Menge Ruinen, griechisch-römischer Inschriften und Denkmäler aller Art hinterlassen hat. Der Hauptort ist **Korčula.** Die St. Markuskathedrale ist ein Baudenkmal aus dem XIII. Jahrhundert. Die zahlreichen, geschmackvollen Patrizierpaläste sind durchwegs in venezianischem Stile gehalten. Auf einem sehr schönen Strande, von schattigen und duftenden Kiefernhainen umgeben, liegt ein angenehmes Strandbad,

Weitere vier Stunden Fahrt und der Dampfer nähert sich der Perle der ganzen südslavischen Küste, dem »jugoslavischen Athen« — **Dubrovnik** (Hotels: „Imperial", „Excelsior", „Lapad", „Viktoria", „Belveder", „Natalija", „Petka", „Miramare", „De La Ville", „Gradac"). (13.000 Einw.) Es ist dies unstreitig eine der bezauberndsten und anmutigsten Städte Europas. Die ganze Stadt mit ihren Bastionen und mittelalterlichen Stadtmauern liegt in einem einzigen Blumengarten von üppigster Mittelmeer-Pracht. Zusammen mit der saphirblauen Adria prangt es in den sattesten, harmonischesten Farben in höchst malerischer Lage.

Dubrovnik wurde im VII. Jahrhundert von den Flüchtlingen aus dem zerstörten korinthischen Epidaurus gegründet und alsbald schuf es auf der Grundlage des Gemeindewesens, ähnlich wie Venedig, ein selbständiges und freies Staatsgebilde, welches allen politischen Anstürmen zum Trotz zehn Jahrhunderte hindurch eifersüchtig gehütet und gewahrt wurde.

An der Wende des Orient und Okzident gelegen, stets frei und unbesigt, schuf es auch den Herd jugoslavischer Kultur, indem es in frühester Zeit schon die ersten Dichter, Künstler un Gelehrte seiner Nhtion gebar.

Seine zahlreichen Baudenkmäler wetteifern an Schönheit und vornehmer Harmonie mit

macije Mljet, Šipan, Koločep, a osobito na Lopud. U svim tim mestima ima vrlo lepih plaža, hotela i pansiona sa dobrim komforom i sa velikom posetom.

Dva i po sata južno od Dubrovnika lađa ulazi kroz jedan moreuz u prekrasnu i čarobnu **Boku Kotorsku**. fjord raznih oblika nad kojim sa svih strana dominiraju padine surih planina hercegovačkog Karsa. Obala fjorda cveta u sjaju večitog proleća. Bašta za baštom niže se oko mnogobrojnih zaliva, a duž obale vodi automobilski put do najzabačenijeg kraja. Istoriska prošlost ovog predela je jedna od najinteresantnijih u istoriji Dalmacije. Već oko 228. god. pre Hrista smela Ilirska kraljica Theuta bila je prenela rezidenciju iz Skadra u Rizinu (današnji Risan, u trećem rukavu fjorda) usled izvesnih diplomatskih komplikacija s Rimom. Tokom vekova dostiglo je ovde svoj vrhunac moreplovstvo i gusarstvo, pa nas mnogi spomenici istorije kulture jasno ubeđuju o toj burnoj prošlosti: građevine, crkve, palate i rezultati arheoloških iskopina.

Jadran se tesni između dva rta: Oštre Pomte i Arze, zapljuskuje ostrva manastira Sv. Gospe i utvrđenja Mamule, stvarajući prvi zaliv Boke kod Hercegnovog, grada koji je smešten prema ulasku u ovu luku. Visoko na brdima uzdizali su se iznad grada masivna utvrđenja koja potiču iz XIV. i XV. veka. Blagodareći zaštićenom položaju, podneblje ovog grada je jedinstveno po svojoj klimi i omogućuje razvijanje najbujnije vegetacije.

Parobrod, ostavljajući levo plaže Igalo i Toplo, nastavlja svoj put kroz fjord prolazeći pored čarobnih primorskih mesta Meljine i Zelenike (završna tačka bosanske železničke pruge Brod-Sarajevo-Mostar), zatim pored Đenovića, Tivata, Kamerana, Bijele Morinja i Risna, mesta koja su se kao rascvetani šareni venac splela oko obala zaliva. Ladja plovi kroz treći zaliv pored krasnih ostrva Sv. Djordja i Gospe od Škrplja i naspram ležećeg Perasta pravi srednjevekovni san pun

tropiques, entre autres: le jaquier, le poivrier, le camphrier, des agavés et les genres les plus variés de palmiers et de cactées. Déjà au mois de janvier fleurissent ici les roses et les jacinthes. Dans ce jardin se trouve aussi un aqueduc provenant de l'époque de la découverte de l'Amérique et une grotte ornée de sculptures suivant le modèle de Versailles. Ce palais donnait pendant des siècles hospitalité à des personnes célèbres, entre autres à Titien et à lord Byron. De la main du premier se trouve ici un tableau représentant St. Michel.

En face le côté sud de Dubrovnik se trouve la plus jolie des petites îles de la Dalmatie, l'île de Lokrum la paradisiaque. Elle représente un unique jardin de merveilles d'une splendeur des plus variées, au milieu duquel se trouve un monastère (maintenant une maison de récréation pour enfants).

D'autres excursions un peu plus étendues mènent aux bains des plages de Kupari, Srebrno et Mlini, ensuite vers la jolie péninsule de Cavtat, petite ville charmante, située dans une baie tranquille et possédant un très bel ouvrage du sculpteur Meštrović, le mausolée de la famille des armateurs Račić, et le grand sanatorium »Tiha«, et puis encore, plus loin, dans la Vallée de Konavlje, une plaine bénie de vignes dont les habitants portent le costume le plus pittoresque de la Yougoslavie. Une autre excursion qui est encore très recommandable est celle à Ston, où se trouve une ostréiculture étendue et rationnelle, et puis celle aux îles de la Dalmatie méridionale Mljet, Šipan, Koločep et surtout Lopud, où il y a partout de très agréables bains de plage et des hôtels et pensions bien dirigés et beaucoup fréquentés.

Deux heures et demie au sud de Dubrovnik, le bateau entre, en passant par un détroit, dans la magnifique, saisissante et féerique Baie de Kotor, un fjord aux formes diverses, dominé, tout autour, par des masses de montagnes grises et escarpées appartenant à la formation du karst herzégovinien. Le rivage du fjord fleurit dans la splendeur d'un printemps éternel. Des jar-

der Pracht der sie umgebenden Natur. Von diesen sind vor allem folgende zu nennen: der säulengezierte Rektorenpalast (jetzt Königspalais), die Sponza (Divona — mittelalterliche Münzprägeanstalt), die barocke Kathedrale des hl. Blasius (Schutzpatron der Stadt), die Votivkirche, das Franziskaner- und Dominikanerkloster, mit herrlichen Kreuzgängen, Gärten, Bibliotheken und Klausen, der Onofriobrunnen, der Uhrturm, die Rolandsäule, das Denkmal des Dichters Gundulić, ferner das Reliquiarium der Domkirche und das reichhaltige Stadtarchiv im Rektorenpalaste. All dies sind kunsthistorische Sehenswürdigkeiten erster Ordnung.

Vom nördlichen reliefgeschmückten Tore, der Porta Pile, vor der sich eine weite Terrasse mit herrlicher Aussicht befindet, führt eine breite Promenade zunächst zum Boninovo, und von da zu einem idyllischen Park mit exotischen Pflanzen, Gradac, mit einem überwältigenden Ausblick auf das blaueste der Meere, und schliesslich zum Handelshafen Gruž (Strassenbahn und Autoverbindung). Gruž gegenüber liegt die reizende Halbinsel Lapad mit dem schönsten Badestrand Dubrovniks in der Martisbucht und dem immergrünen Gipfel Petka. Sehr lohnend ist auch um die Mittagszeit von hier eine Bootsfahrt zur Blauen Grotte.

Nördlich von Gruž zieht sich landeinwärts das Tal der Dubrovačka Rijeka (Ombla). Beide Ufer entlang führt ein schöner Promenadeweg und kommt durch Trsteno, mit dem Palaste der alten Dubrovniker Patrizierfamilie der Grafen Gučić-Gozza (1339), welcher inmitten eines schon vor Jahrhunderten berühmten, wunderbaren Märchengartens liegt. Dieser fabelhafte Park birgt auch tropische Bäume und Gewächse, unter anderen den Brotbaum, Pfefferstrauch, Kampferlorbeer. Agaven und die verschiedensten Palmenarten und Kakteen. Im Januar blühen hier schon ein Aquädukt aus der Zeit der Entdeckung Amerikas und eine nach dem Vorbilde von Versailles mit Skulpturen geschmückte Grotte. Jahrhunderte hindurch beherbergte dieser Palast berühmte

palata crkava sve u izvorsnom stilu stiže u Prčanj i u Dobrotu, da najzad posle 2 i 3/4 sata vožnja kroz zalive udje u pristanište Kotor, krajnje tačke ovog fjorda a to je i kraj ovog morskog puta,Ovo je vrlo interesantni grad, zaokruženi bedemima,prilepljen kao gnezdo lastavice uz visoke stene ispod planine Lovćena na čijem vrha počiva Njeguš. Kroz starinske kapije ulazi se u zatvorenu unutrašjnost grada. Vredi posetiti staru katedralu Sv. Trifuna (sagradjeno 809 godine), kapelu moštiju, interesantnu seriju reljefa, franciskanski manastir i veoma slikovitu crnogorsku pijacu (pazar). Izlet automobilom, koji ne treba izoztaviti — a koji se još iz Dubrovnika može učiniti-vodi jednim, u tehničkim pogledu velišanstvenim putem, preko Lovćenskog klanca i romantičnih crnogorskih planina za Cetinje negdanšju prestonicu Crne Gore. Veličanstveni prizori i vidici pružaju se začudjenom putniku sa mnogobrojnih serpentina koje su se kao stepenice nanizale oko gorskih obronaka. Ova se panorama neda opisati, treba je videti svojim očima, pa da dobije pravi utisak o njoj. Duboko dole prostire se kao neka reljefna karta raznoliki fjord Boke sa svim svojim azurnoplavim zalivima, sa sviju strana zaokružen visokim, strmo padajućim, kao olovo sivim gigantskim planinama krševitih Krivošija, Hercegovine i Crne Gore, a ispred njih širi se beskrajna površina plavog Jadrana u južnom, suncem zagrejanom, vazduhu. Nema drugog mesta u Evropi koje bi se moglo meriti sa blistavom lepotom ovog divnog predala.

Na 23 km južno od Boke stiže se automobilom u Budvu, grad koji je nažalost još i danas malo poznat, ali je neodoljivo privlačan, i prseći se sa najlepšim plažama Evrope neodoljivo privlači svakog došljaka. Neposredno spojene sa Budvom prostiru se na nekoliko kilometara plaže Bečići i Pržno. Cela obala južno od Budve daje utisak putniku da je ovaj kraj jedna od najlepših rivijera Evrope, ali nažalost široj turističkoj publici još nedovoljno poznata.

dins se rangent, l'un à côté de l'autre, autour des criques nombreuses. Le passé historique de cette contrée, est des plus intéressants. Déjà vers l'an 228 avant J. C., l'audacieuse reine d'Illyrie Theuta avait transféré, à la suite de certaines complications survenues avec Rome, sa résidence de Scoutari à Rhizinum (aujourd'hui Risan, dans la troisième crique du fjord). Durant des siècles battait ici son plein la vie des navigateurs et des pirates, et c'est de ce passé mouvementé que portent un témoignage éloquent les nombreux monuments de l'histoire de la culture de cette époque: les bâtiments, les englises, les palais et les résultats archéologiques des fouilles y exécutées.

L'Adriatique se presse entre deux langues de terre, le Cap Oštro et le Cap Arza, passant ensuite auprès de l'île du monastère Sveta Gospa et de l'île du fort Mamula, formant la première des criques nombreuses de la Boka — la crique d'Hercegnovi, une ville située a l'opposite de l'entrée de cette crique. Cette ville est dominée par des château forts, grands et massifs, provenant du XIV-ème et du XV-ème siècles, bâtis sur des hauteurs s'élevant au-dessus de terrasses. Grâce à cette position abritée, le climat de la ville est admirablement doux et permet la croissance d'une végétation des plus luxuriantes.

Le bateau à vapeur, laissant à gauche les plages d'Igalo et de Toplo, continue son voyage par le fjord, glissant auprès des charmantes places littorales Meljine et Zelenika (terminus du chemin de fer de Bosnie: Brod—Sarajevo—Mostar, routes de chemins de fer), puis auprès des villes de Gjenović, Tivat, Kamenari, Bijela Morinja et Risan, tressées comme une couronne de fleurs autour du rivage des criques. passant ensuite dans la troisième crique auprès des deux îles élégantes: Saint-Georges et Gospa od Škrpjela, et auprès de la noble ville de Perast, située à l'opposite et étant presque inhabitée, — un rêve du moyen âge, — pleine de palais et d'èglises, tour bâtis dans un style exquis, arrivant à Prčanj et à Do-

Gäste, unter anderen Tizian und Lord Byron. Von der Hand des ersteren befindet sich hier ein Originalgemälde des heiligen Michael.

Der Südseite Dubrovniks gegenüber liegt die schönste der kleinen Inseln Dalmatiens, das paradiesische Lokrum. Es stellt einen einzigen Wundergarten buntester Pracht dar, in dessen Mitte sich ein Kloster (jetzt Kindererholungsheim) befindet. Wunderschön ist der kleine, smaragdgrüne See und eine aus Naturfelsen geformte Brücke.

Weiter ausgedehnte Ausflüge führen zu den Strandbädern von Kupari, Srebrno und Mlini, dann nach der schönen Halbinsel von Cavtat, einem in einer ruhigen Bucht gelegenen, anmutigen Städtchen mit einem sehr schönen Skulpturwerk von Meštrović, dem Mausoleum der Reederfamilie Račić und einem grossen Sanatorium »Tiha«, und weiter nach in das Konavletal, eine rebengesegnete Niederung, deren Bewohner die malerischeste Tracht Jugoslaviens tragen. Ferner ist als Ausflug sehr empfehlenswert Ston, wo sich eine ausgedehnte, rationelle Austernzucht befindet, und zu den süddalmatinischen Inseln Mljet, Šipan, Koločep und besonders Lopud, wo sich überall sehr angenehme Badestrande und gutgeführte und sehr besuchte Hotels und Pensionen befinden.

2½ Stunden südlich von Dubrovnik fährt der Dampfer durch eine Meerenge in die grossartige, überwältigend zauberhafte Bucht von Kotor, einen vielgestaltigen Fjord, den steile, karstgraue Gebirgsmassen des hercegovinischen Karstes allseits umragen. Die Ufer des Fjordes erblühen in nie verdorrender Prühlingspracht. Garten an Garten reiht sich rings um die zahlreichen Einbuchtungen, und entlang die Ufer führt eine sehr gute Autostrassen bis in die entlegensten Winkel. Die historische Vergangenheit dieser Gegend ist sehr interessant. Schon um das Jahr 228 vor Chr. verlegte die kühne illyrische Königin Thuiuta infolge politischer Verwicklungen mit Rom ihren Sitz von Skutari nach Rhizinum (das heitige Risan in der dritten Bucht des Fjordes). Jahrhunderte lang pulsierte hier das regste

Južno izbija iz mora strmo stenovito ostrvo Sv. Štefan, koje peščani nasip veže sa kopnom. Vekovima je ovo ostrvo od Turaka pritisnutim Srbima pružalo utočišta i vredelo je kao neosvojiva tvrđava. U divnim zalivima punim tropskog mirisa nalaze se skoro jedan do drugoga Petrovac i Spič sa krasnim plažama kojima se jedva para može naći u pogledu prirodne lepote. Južnije nalazi se crnogorska trgovačka luka Bar (Antivali), a malo dublje u unutrašnjosti Stari Bar, grad ruševina sa potpuno orijentalnim pazarom. Na najjužnijoj tački naše obale, u blizini albanske granice leži Ulcinj sa toplom, lepom plažom, znamenitim kraljevskim zamkom Rastislava i sa slikovitom okolinom, obraslom maslinama i smokvama.

Sušak ~ Crikvenica ~ Senj ~ Rab ~ Šibenik ~ Trogir ~ Split Omiš ~ Makarska ~ Trpanj ~ Korčula ~ Trsteník ~ Mljet ~ Dubrovnik (Gruž) ~ Hercegnovi ~ Tivat ~ Kotor

Pruga ekskursionističkih parobroda Jadranske Plovidbe.

Ima specijalna lađa koja redovno kreće sa Sušaka, plovi duž cele obale sve do Kotora. Ova je parobrodarska pruga udešena za izlete, a pristaje i u manja — koja nisu ništa manje interesantna — mesta Primorja i ostrva. Naročite putne karte izdaju se za ovo kružno putovanje po ceni od 1.700.— dinara za prvi razred i 1.400.— dinara za drugi, a u toj ceni obuhvaćena je hrana i kabina za spavanje.

Napuštajući sušačku malu luku, parobrod stiže za tri sata preko Crikvenice u stari hrvatski grad **Senj** (hotel „Zagreb"), na hrvatskom primorju. Ovaj grad takođe vodi svoje poreklo iz doba Rimljana, a kasnije u srednjem veku postao je moćan trgovački grad, tako da su mu i oholi mletački duždevi neko vreme plaćali danak. Ima vrlo lepu staru katedralu iz XII. veka. Često je polazna tačka za divni prirodni park Plitvička jezera i druge izlete.

Parobrod plovi dalje put ostrva Raba i Uljana, te se kod brota, pour toucher finalement, après un voyage de deux heures et trois quarts à travers les criques, la ville de Kotor, la fin du fjord et en même temps le but final de cette route de mer. Cette ville fort intéressante, entourée de murs, se trouve, comme un nid d'hirondelles collé à des hautes masses rocheuses, au-dessous du mont Lovćen. Des portes antiques, percées dans les murs de la ville, nous mènent dans son intérieur serré. Il vaut la peine d'aller voir l'ancienne cathédrale de St. Trifon (bâtie en 809)., le reliquaire, une série de reliefs intéressants, le monastère des franciscains et la vie extrêmement pittoresque du marché monténégrin (pazar). De Kotor, une excursion en automobile, qu'il ne faut pas manquer et qui, d'ailleurs, peut être entreprise aussi de Dubrovnik, mène sur une route des plus magnifiques au point de vue technique, en montant le col du Lovćen et en passant, ensuite, parmi les »Montagnes Noires» romantiques du Monténégro, vers Cetinje, (hôtels: »Grand Hotel«, »New-York«) l'ancienne capitale de ce pays. Les vues et prospects que les innombrables sinuosités, serpentant la pente de la montagne comme un escalier à vis, offrent aux yeux étonnés du voyageur, sont vraiment grandioses. Ce panorama est indescriptible et il faut l'avoir vu de ses propres yeux pour en avoir une idée. Profondément en bas s'étend, comme une carte de relief, le fjord multiforme de la Krivošija, de l'Herzégovine et du Monténégro, et, devant tout cela, s'étend l'immense superficie bleue de l'Adriatique dans l'air méridional, chauffée par le soleil. Il n'y a guère un autre lieu en Europe qui pourrait se mesurer avec la beauté resplendissante de cette contrée merveilleuse.

Une course en automobile de 23 klm, nous mène, au sud de la Boka, vers Budva, une ville encore très peu connue, hélas! — mais incomparablement attrayante, possédant une plage, peut-être la plus belle de toute l'Adriatique.

Immédiatement attachée à Budva, s'étend une plage d'une longueur de plusieurs kilomètres, Bečići et Pržno. Plus au sud, sur une île rocheuse liée

Seefahrer- und Piratenleben, wovon zahlreiche kulturhistorische Denkmäler, Kirchenbauten, Paläste und Ausgrabungen beredtes Zeugnis ablegen.

Zwischen zwei Landzugen Kap Oštro und Kap Arza dann an dem Klostereiland Sveta Gospa und der Festungsinsel Mamula vorbei, zwängt sich die Adria hindurch und bildet die erste der vielen Buchten der Boka — die Bucht von Hercegnovi, welche Stadt dem Eingangen in die Bucht gegenüberliegt. Hoch über Terrassen erbaut überragen die Stadt wuchtige Kastelle aus dem XIV. und XV. Jahrhundert. Das Klima ist infolge der sehr geschützten Lage wunderbar mild und lässt hier die üppigste Vegetation aufblühen. Es eignet sich deshalb ganz besonders zu einem winterlichen klimatischer Kurort. Das angenehme Seebad und eines der komfortabelten Hotels Dalmatiens (Hotel Boka) macht den Aufenthalt sehr angenehm und ausserordentlich gesund.

Der Dampfer setzt, links den Badestrand von Igalo und Topla beiseite lassend, seine Fahrt durch den Fjord fort, gleitet an den anmutigen Küstenorten Meljine und Zelenika (die Endstation der bosnischen Eisenbahn Brod—Sarajevo--Mostar, Eisenbahnroute No. III. und IV.), dann an Gjenović, Tivar, Kamenari Bijela Morinja, Risan vorbei, die wie ein bunt erblühter Kranz um die Ufer der Buchten geflohten sind und weiter in die dritte Bucht an den zierlichen beiden Inseln St. Georg und Gospa od Škrpjela dem gegenüberliegenden vornehmen Perast vorbei. das wie ein Traum aus dem Mittelalter, voll stilvoller Paläste und Kirchen fast schon menschenleer daliegt, nach Prčanj und Dobrota, und erreicht nach 2¾ stündiger Fahrt durch die Buchten die Stadt Kotor, das Ende des Fjordes und zugleich das Endziel dieser Seeroute. Diese sehr interessante Stadt ist von Mauern umgeben und liegt wie ein Schwalbennest, angeklebt an die wuchtig ragenden Felsenmassen unterhalb des Lovćen. Durch die Stadtmauern hindurch führen altertümlichen Tore in das gedrängte Innere der Stadt. Sehenswert ist die alte Kathe-

ovog poslednjeg dotiče luke Preko, najznačajnijeg mesta na ostrvu, koje leži upravo naspram Zadra. Posle osmočasovne plovidbe i malo dužeg boravka u Šibeniku parobrod pristaje u **Trogiru** (Hotel „Zagreb"). To je vilinski grad bajki, pravi srednjevekovni san. Razne tvorevine Nikole Fiorentina i njegovih učenika stvorili su ovde dragoceno i sjajno blago najizrazitijeg renesansa. Portal katedrale, njen harmoničnim crtama sagrađeni zvonik, stubovima ukrašena Loggia, mnogobrojni reljefi, palate, manastiri, lučka utvrđenja, gradska kapija — sve to skupa stvara jedan umetničko-istorijski muzej retke lepote i velike vrednosti.

Parobrod prelazi onda Kaštelski zaliv, dolazi u Split i posle dužeg boravka produžuje u Omiš, mali industrijski grad u divnoj okolini (ovde, kao i duž cele obale ovoga predela, ima važnih i veliki fabrika cementa) koje crpe električnu energiju za svoje fabrike od padova Cetine blizu Gubavice. Katarekte su interesantne zbog svoje divlje i romantične lepote.

Dva i po časa južno od Omiša, parobrod ulazi u pristanište **Makarske** (Hoteli: „Osejeva", „Central"). Privlačni mali grad nalazi se na podnožju velike planine Biokovo (izlet koji vredi učiniti s obzirom na divni izgled na Jadran i na Kars) u jednom borovinom zagrljenom zalivu.

Ovaj grad je veoma poznat i posećen zbog svog blagog i prijatnog podneblja, i svoje plaže koja spada u red najlepših u ovom predelu.

Parobrod se vraća ponovo i dotiče Korčulu, Trstenik na poluostrvu Pelješcu, ostrvo Mljet gde ima lepih plaža i dobro uređenih hotela.

Posle dužeg boravka u Dubrovniku — dovoljno da se grad razgleda — i nešto kraćeg u Hercegnovom, parobrod pristaje. pošto uđe u Boku Kotorsku, u luku Tivat, koji je u drugom zalivu ovog fjorda (Boki). Tivat je vrlo živa luka i pomorska baza Jugoslavije. Ovde je pomorski arsenal sa dokovima i svim modernim uređajem moderne ratne luke. Ima prekrau continent par une mince dune de sable seulement, s'élève raide en hauteur: Sv. Stefan. Cette île rocheuse servait au Serbes, pendant des siècles, comme une citadelle imprenable, dans laquelle ils trouvaient refuge en tout temps, lorsqu'ils étaient serrés de près par les Turcs. Dans les baies splendidement épanouies et exhalant un délicieux parfum tropique, se trouvent situées, presque l'une à côté de l'autre, les places de Petrovac et Spič, possédant des plages tellement magnifiques qu'il paraît difficile d'en trouver des pareilles. Plus au sud se trouve le port marchand monténégrin de Bar (Antivari), et un peu plus retiré dans l'intérieur du pays, Stari Bar, une ville en ruines avec un bazar déjà tout à fait oriental. Au bout situé tout au sud de notre côte, se trouve la ville de Ulcinj, déjà à proximité de la frontière albanaise, qui possède également une plage chaude et agréable, puis l'intéresant château de Rastislava qui appartenait autrefois à des rois, ainsi que des environs pittoresques, plantés d'olives et de fignes.

Sušak ~ Crikvenica ~ Senj ~ Rab ~ Šibenik ~ Trogir ~ Split Omiš ~ Makarska ~ Trpanj ~ Korčula ~ Trstenik ~ Mljet ~ Dubrovnik (Gruž) ~ Hercegnovi ~ Tivat ~ Kotor

Ligne des bateaux à vapeur d'excursion de la Jadranska Plovidba.

Suivant un itinéraire spécial, il y a un bateau à vapeur qui part régulièrement de Sušak p. 8) pour un voyage le long de toute la côte, jusqu'à la fin de la bale de Kotor. Cette ligne de bateau à vapeur est organisée comme un voyage d'excursion circulaire et accoste aussi les lieux du littoral et des îles moins importants, mais non moins beaux et intéressant. Des billets de voyage circulaire spéciaux sont émis pour cette ligne, comprenant nourriture complète et cabine à lits, au prix de Din. 1700·— première classe et à Din. 1400·— deuxème classe.

Aprés avoir quitté le port de Sušak, le bateau à vapeur arrive dans trois heures, par Crikvenica, à la vieille ville croate de **Senj,** (hôtel: »Zagreb«) située au littoral croate,

drale des heiligen Trifon (809 erbaut), das Reliquiarium, eine Reihe interesssnter Reliefe, das Franziskanerkloster und das höchst malerische Treiben des montenegrinischen Bazars. Von Kotor aus führt ein nicht zu unterlassender Ausflug mit dem Auto (der übrigens auch von Dubrovnik aus unternommen wird) über die technisch schier grossartigste Strasse über den Pass von Lovćen und weiter, durch die romantischen montenegrinischen »Schwarzen Berge«, nach der einstigen Residenz Montenegros, **Cetinje.** (Hotels: »Grand Hotel«, »New-Jork«,) Die Aussichten und Rundblicke, die sich von den unzähligen Serpentinenkehren welche sich wie Treppen den Berghang emporwinden, den erstaunten Blicken der Reisenden darbieten, sind geradezu überwältigend. Dieses Panorama ist unbeschreiblich, man muss es selbst gesehen haben, um davon eine richtige Vorstellung hu haben. Wie eine Reliefkarte breitet sich tief unten der vielgestaltige Fjord der Boka aus, mit seinen azurblauen Buchten, ringsumgeben von gewaltigen, steilabfallenden und bleigrauen Bergriesen der karstigen Krivošija, Hercegovina und Montenegros, und davor dehnt sich die unendlich blaue Fläche der Adria in sonnenheisser, südlicher Luft. Es gibt kaum eine zweite Stelle in Europa, die sich mit der grossartigen Schönheit dieser wunderbaren Gegend messen kann.

23 km Autofahrt führt uns südlich von der Boka nach Budva, einer leider noch wenig bekannten, aber unvergleichlich reizvollen Stadt mit dem vielleicht schönsten Badestrande der gesamten Adria. Die ganze Küste südlich von Budva ist eine der prächtigsten Rivieras von Europa, aber leider noch dem breiteren Touristenpublikum zu wenig bekannt.

Gleich an Budva angeschlossen dehnt sich ein viele Kilometer langer Badestrand, Bečići und Pržno, aus. Südlich davon erhebt sich auf einer nur durch eine schmale Sanddüne mit dem Festland verbundener Felseninsel St. Stefan steil in die Höhe. Jahrhunderte gab sie den von den Türken bedrängten Serben eine nicht zu erstürmende

san park sa mnogim vrstama egzotičnih biljaka, vrlo lepu plažu i udobne stanove.

U trećem zalivu fjorda parobrod dotiče grad Risan, koji je u podnožju krševitih klanaca Krivošija. Risan je negdašnja rezidencija ilirske kraljice Theute (228 pre Hr.). U poslednje vreme i ovde se počinje razvijati industrija. Tu je jedna važna mehanička pilana sa žičanom železnicom teškog tipa 16.5 km. dugom, kao i jednu električnu centralu koja služi za seču drva u neprohodnim crnogorskim šumama blizu Grahova i Nikšića.

Sat i po kasnije ladja stiže u Kotor, poslednja tačka putovanj niz obalu najlepšeg i najplavljeg mora na svetu — Jadranskog mora. Vredi videti Kraljev Dvor, etnografcki muzej, kolekciju umetničkih predmeta Nj. K. V. Princa Pavla, koja se nalazi u zgradi starinskog stila operu, sabornu crkva i t. d.

Obala našeg mora najlepši je mozaik prirode!

Cette ville ramène son origine également aux temps des Romains, étant devenue plus tard, au moyen âge, une ville de commerce puissante, de sorte que même les fiers doges de Venise lui étaient temporairement tributaires. Senj possède une très belle ancienne cathédrale du XII-ème siècle. On prend aussi cette ville souvent comme point de départ pour les excursions et parties de montagne menant à l'admirable parc naturel des lacs de Plitvice.

Le bateau à vapeur navigue maintenant vers les îles de Rab et d'Ulj an, touchant sur cette dernière le port de Preko, place d'une certaine importance, étant située directement à l'opposite du port de Zara. Après un voyage de huit heures, et une station un peu prolongée à Šibenik, le bateau s'approche de **Trogir**, (hôtel: »Central«), une véritable merveille des contes de fées nous enchantant comme un rêve du moyen âge. Les créations nombreuses de Nicolo Fiorentino et de ses disciples produisirent ici un trésor précieux et brillant de la renaissance la plus noble.

Le bateau à vapeur traverse alors la »Baie des Sept Châteaux«, accoste Split pour une station prolongée et continue sa course vers **Omiš** (hôtels: »Bellevue«, »Jugoslavija«) petite ville industrielle, située dans des environs ravissants (ici, aussi bien que sur toute la côte de cette contrée, il y a des cimenteries importantes et très productives), puisant l'énergie électrique pour ses usines dans les chutes d'eau de la Cetina près Gubavica. Ces cataractes sont bien intéressants pour leur beauté sauvage et romantique.

Deux heures et demie au sud d'Omiš, le bateau à vapeur accoste le port de **Makarska.** (Hotels: »Osijeva«, »Central«) L'attrayante petite ville est située au pied des montagnes puissantes de Biokovo (une partie qui en vaut bien la peine d'être faite, eu égard à la vue magnifique qu'elle offre sur l'Adriatique et le karst) dans une baie boisée de pins. Cette ville est très recherchée et fréquentée grâce à son climat très doux et agréable, ainsi que grâce à sa

Festung ab, in der sie jederzeit Schutz fanden. In prächtig aufgeblühten, tropisch duftenden Buchten liegen fast einander Petrovac und Spič mit den vorzüglichsten Badesstranden, die ihresgleichen suchen. Weiter südlich liegt der montenegrinische Handelshafen Bar (Antivari). Etwas landeinwärts zurückgezogen liegt Stari Bar, eine Ruinenstadt, mit einem schon ganz orientalisch anmutendem Bazar. An südlichsten Ende unserer Küste liegt Ulcinj, schon in der Nähe der albanischen Grenze. Es hat ebenso einen warmen, schönen Badestrand, ein sehenswertes Königschloss Rastislava und eine oliven- und feigenumwachsene, malerische Umgebung.

Sušak ~ Crikvenica ~ Senj ~ Rab~Šibenik~Trogir ~ Split ~Omiš~Makarska~Trpanj ~ Korčula ~Trsteník ~ Mljet~ Dubrovnik (Gruž)~Herceg~ novi~Tivat~Kotor

(Ausflugsdampferlinie der Jadranska Plovidba).

Laut Fahrplan färt von Sušak regelmässig ein Dampfer zu einer Fahrt entlang die ganze Küste bis an das Ende der Bucht von Kotor. Diese Dampferlinie ist als Ausflugsrundfahrt eingerichtet und legt auch in kleineren, aber nicht minder interessanten und schönen Küsten- und Inselorten an. Für diese Linie werden spezielle Rundfahrkarten mit ganzer Verpflegung und Schlafkabine herausgegeben, zum Preise von Din. 1.700— für die erste und Din. 1.400.— für die zweite Klasse.

Drei Stunden nach Verlassen des Hafens von Sušak gelangt der Dampfer über Crikvenica zur altkroatischen Stadt **Senj,** (Hotel: »Zagreb«) im Kroatischen Küstenlande. Auch diese Stadt führt ihren Ursprung auf die Zeit der Römer zurück und wurde später im Mittelalter, zu einer mächtigen Hadelsstadt, dass ihr zeitweise sogar dje stolzen Dogen Venedigs tributpflichtig waren. Senj hat eine sehr schöne, alte Kathedrale aus dem XII. Jahrhundert. Es wird auch vielfach als Ausgangspunkt für die Ausflüge und Touren zum wunderbaren Naturpark der Plitvicer Seen benutzt.

Posetite naš Jadran, jer ćete na njegovoj obali i otocima naći najbolja utočišta za odmor!

plage qui est une des plus belles dans la contrée.

Le bateau à vapeur retourne ensuite de nouveau vers les îles et touche à Korčula, Trstenik sur la péninsule de Pelješac, l'île de Mljet, où l'on trouve des belles plages et des bons logis.

Après une longue station à Dubrovnik, laissant assez de temps pour inspecter la ville, et une plus courte à Hercegnovi, le bateau à vapeur accoste, après son entrée dans le fjord de la Boka, le port de Tivat, qui est situé dans la seconde crique du fjord. Tivat est un port très actif, la base navale de la Yougoslavie possédant des docks ainsi que tous les aménagements d'un port de guerre moderne. Tivat possède en outre un parc planté d'une manière magnifique avec toutes sortes de végétaux exotiques, et une très belle plage, offrant aux visiteurs aussi des logis favorables.

Dans la troisième crique du fjord, le bateau à vapeur touche la ville de Risan qui est située au pied des gorges du karst de la Krivošija. Risan est l'ancienne résidence de la reine d'Illyrie Theuta (228 avant J.-C.). Près de cette ville commence aussi l'industrie à se développer ce temps dernier. Près de Risan il y a, notamment, une grande scierie mécanique avec un transporteur aérien d'un type lourd, desservant une distance de 16,5 klm, ainsi qu'un central de force électrique, effectuant le débitage des bois extraits des fôrets vierges du Monténégro, près de Grahovo et Nikšić.

Une heure et demie après, le vapeur arrive à Kotor, la dernière station de cette route de mer.

Lepota Jugoslavije, to je najlepša simfonija prirode.

Der Dampfer fährt nun zur Insel Rab und Ujan hinüber und berührt auf der letzten den Haafen von Preko, eine der bedeutenderen der Insel, die dem Hafen von Zadar (Zara) direkt gegenüberliegt. Nach einer achtstündigen Fahrt und einem längeren Aufenthalte in Šibenik nähert sich der Dampfer **Trogir** (Hotel „Central"), einen wahren Märchenstadt, die uns wie ein Traum aus dem Mittelalten anzahlreichen Schöpfungen Nikolo Florentinos, und seiner Schüler schufen hier einen kostbaren und glänzenden Schatz edelster Renaissance. Das Portal des Domes, sein in den harmonischesten Linien geführter Glockenturm, die säulengeschmückte Loggia, die zahlreichen Reliefs, Paläste. Klosterhöfe Hafenbefestigungen und Stadttore, bilden zusammen ein einziges kunsthistorisches Museum von seltenster Schönheit und hohem Werte.

Der Dampfer überquert hierauf die Bucht der Sieben Kastelle, legt zu einem längeren Aufenthalt in Split an und fährt dann weiter nah **Omiš** (Hotels: „Bellevue", „Jugoslavija"), einem in schönster Umbebung gelegenen Industriestädtchen (hier, wie an der ganzen Küste dieser Gegend gibt es grosse, sehr produktive Zementwerke), velches die elektrische Kraft für seine Betriebe den nahegelegenen Wasserfällen der Cetina bei Gubavica entnimmt. Diese Katarakte, sowie das ganze Cetinatal sind ihrer wildromantischen Schönbeit wegen wirklich sehenswert.

Zwei einhalb Stunden südlich von Omiš läuft der Dampfer den Hafen von **Makarska** (Hotel: ‚Osijeva', Central") an. Das anmutige Städtchen liegt am Fusse des mächtigen Kerstgebirges Biokovo (eine lohnende Bergtour, mit grossartigem Rundblick auf die Adria und den Karst) in einer pinienbewaldeten Bucht. Seines sehr milden und angenehmen Klimas und eines der schönsten Badestrande wegen ist sehr beliebt und viel besucht.

Weitere zwei Stunden Überfahrt führen den Dampfer nach Trpanj, einem kleinen Städtchen auf der Halbinsel Peljе-

šac, mit angenehmen Badestrande und guter Unterkunft.

Der Damfer wendet sich hierauf abermals den Inseln zu und berührt auf Korčula ausser der Hauptstadt dieser Insel auch den Ort Trstenik, einen ebenso anmutigen wie angenehmen Badeort, und fährt dann weiter zur Insel Mljet. wo er zwei kleine Orte, Polače und Sobra, mit schönen Badestranden und guter Unterkunft berührt.

Nach einem langem Aufenthalte in Dubrovnik der genügend Zeit zur Besichtigung der Stadt gewährt, und einem kürzeren in Hercegnovi legt der Dampfer nach seiner Einfahrt in den Fjord der Boka den Hafen von Tivat an, welcher in der zweiten Buch des Fjordes gelegen ist. Tivat ist ein sehr lebhafter Hafen, da sich dort das jugoslavische Marinearsenal mit Docks und den modernen Anlagen eines Kriegshafens befinden. Ausserdem hat Tivat wunderbare Parkanlagen mit exotischen Gewächsarten und ein angenehmes Seebad, und bietet auch günstige Unterkuftsmöglichkeiten.

In der dritten Bucht des Fjordes berührt der Dampfer Risan welches am Fusse der Krivošijaner Karstschluchten liegt. Risan ist der einstige Sitz der illyrischen Königin Theuta (228 v. Chr.), Hier beginnt sich in letzter Zeit auch Industrie zu entwickeln: ein grosses Sägewerk mit einer Schwerseilbahn von 16,5 km Länge und einer elektrischen Kraftzentrale, welche das Holz aus den Urwäldern Montenegros bei Grahovo und Nikšić verarbeitet.

Anderthalb Stunden später erreicht der Dampfer Kotor die Endstation dieser Seeroute.

Viele hunderttausende fremde Touristen verlassen mit unvergesslichen angenehmen Erinnerungen unsere herrliche Meeresstrände.

Sadržaj - Table de Matiéres - Inhalt

Železničke pruge — Routes de Chemin de Fer — Eisenbahnrouten

Nr. I. Jesenice—Ljubljana—Zagreb—Sušak . . . . . 1—14
Nr. II. Maribor—Celje—Zagreb—Ogulin—Split . . . . . 14—19
Nr. III. Koprivnica—Zagreb—Sunja—Banjaluka—Jajce—Sarajevo—Mostar—Dubrovnik . . . . . 19—26
Nr. IV. Subotica—Vinkovci—Brod—Sarajevo . . . . . 26—30
Nr. V. Subotica—Beograd—Užice—Višegrad—Sarajevo . . . . . 30—38
Nr. VI. Subotica—Beograd—Skoplje—Bitolj—Ohrid—Tetovo—K. Mitrovica—Kraljevo—Beograd . . . . . 38—45

Automobilski putevi — Routes d' Automobile — Autorouten

Nr. VII. Skoplje—Prizren—Peć—Podgorica—Cetinje—Kotor . . . 45—55

Morski putevi — Routes maritiones — Seerouten

Nr. VIII. Sušak—Crikvenica—Rab—Šibenik—Split—Hvar—Korčula—Dubrovnik—Ercegnovi—Kotor . . . . . 55—69
Nr. IX. Sušak—Kotor . . . . . 69—71

INŠTITUT ZA NOVEJŠO ZGODOVINO LJUBLJANA SLOVENIJA

Zavod za unapređivanje

Spoljne Trgovine

pri Ministarstvu Trgovine i Industrije

BEOGRAD, Ratnički Dom. - Telef.: 26394, 23310, 23321, 28327.

●●

Sakuplja i sređuje:

SVU PRIVREDNU DOKUMENTACIJU KOJA SE ODNOSI NA JUGOSLAVIJU I STRANE ZEMLJE KOJE SU U TRGOVAČKIM ODNOSIMA S JUGOSLAVIJOM.

Daje:

SVA OBAVEŠTENJA KOJA SE ODNOSE NA JUGOSLOVENSKU PRIVREDU I INOSTRANA TRŽIŠTA.

Dostavlja:

ADRESE STRANIH UVOZNIKA NAŠIH ARTIKALA.

Obaveštava:

O CARINSKIM STAVOVIMA I FORMALNOSTIMA, ŽELEZNIČKIM TROŠKOVIMA, KAO I TRGOVAČKIM UZANCAMA INOSTRANIH ZEMALJA.

Izdaje:

DVOMESEČNO SVOJ ORGAN »GLASNIK« KOJI DONOSI SVE PODATKE O IZVOZU NAŠIH ARTIKALA U INOSTRANSTVO.

Publikuje:

BROŠURU »TRGOVINSKA INFORMATIVNA SLUŽBA« ČIJI JE SVAKI BROJ POSVEĆEN ISKLJUČIVO JEDNOJ STRANOJ ZEMLJI I DONOSI PODATKE PRAKTIČNE PRIRODE KOJI SU NEOPHODNO POTREBNI ZA NAŠE IZVOZNIKE.

●●

Posetite Trgovački Muzej

Zavoda za unapređivanje spoljne trgovine

Miloša Velikog 29, BEOGRAD,

NABAVLJA I VRŠI:
TRGOVAČKA OBAVEŠTENJA
SPISKOVE MUSTERIJA I
NAPLATU POTRAŽIVANJA

SPECIJALNI TRGOVAČKO-
OBAVEŠTAJNI BIRO ZA JUGOSLAVIJU

„HERMES"

POSTFACH 300 *Beograd* TEL: 24-0-49

DIE SPEZIALHANDELSAUSKUNFTEI
FÜR JUGOSLAVIEN
B E S O R G T:

HANDELSAUSKÜNFTE
KUNDENLISTEN
UND INKASSO