

# PROKRAJINSKI ZLET SOKOLA KRALJEVINE JUGOSLAVIJE



27.-29. VI. **VLJUBLJANI** 1933

**NAVODILA**



*V Ljubljani posejite na vsak način trgovino*

**P. MAGDIĆ**  
**PRED GLAV. POŠTO**

ki Vam bo najceneje in najbolje postregla in pokazala vse modne, sportne in telovadne predmete.

Preden kam potujete po železnici, po morju ali po zraku, se obrnite za vozovnice in brezplačne informacije na

Zvezo za tujski promet Tujsko prometno  
v Sloveniji, Ljubljana | zvezo, Maribor

zastopništva »PUTNIKA«

D. DRUŠTVA ZA PROMET POTNIKOV IN TURISTOV v JUGOSLAVIJI

Gajeva ulica za nebotičnikom | Aleksandrova cesta št. 35

M e n j a l n i c a | M e n j a l n i c a

v biljetarnici in na kolodvoru

ZASTOPSTVA DRUŠT. SPALNIH VOZ IN HAMBURG-AMERIKA-LINIE

Telefon šte v. 24-72 | Telefon šte v. 21-22

Putnik Ljubljana // Telegrami // Putnik Maribor

# Izletnikom

se priporoča specialna  
trgovina z bonboni, čokolado,  
deserti in keksi:

»Bonbonijera«

J. Oset, Ljubljana

Tyrševa cesta št. 7

**JAKOB FLIGL - DEDIČI**

USTANOVljENO  
1864

Kleparstvo = vodovodna instalacija = LJUBLJANA  
RIMSKA CESTA 2 - GREGORČIČEVA ULICA 5

Telefon 3353

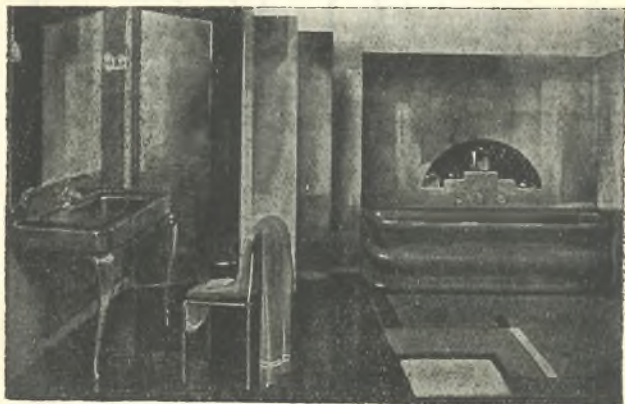

DELNIŠKA DRUŽBA PIVOVARNE

„UNION“

LJUBLJANA

Pivovarna in sladarna, tovarna za špirit in kvas  
v Ljubljani I., poštni predal 45

priporoča svoje izborne izdelke i. s.

SVETLO IN ČRNO pivo v sodih in steklenicah  
PEKOVSKI KVAS (drože) Ia RAFINIRAN ŠPIRIT

Telefona: Ljubljana 2310 in 2311

Naslov za brzojavke: Pivovarna Union Ljubljana

*Veletrgovina*

*F. M. Schmitt*

*Ljubljana*

*Pred Škofijo 2*

*Lingerjeva 4*

*nudi svojim cenjenim odjemalcem v največji  
izberi, po najnižjih cenah*

*galanterijo, usnjene  
izdelke, čevlje, pletenino, igrače,  
sportne predmete, itd. itd.*

*Točna in solidna postrežba! Oglejte si izložbe!*

# ALI IMATE ŽE POTREBNE KNJIGE



Sokolska literatura, sportne, leposlovne, mladinske, znanstvene in šolske knjige. Velika zaloga slovenskih, srbskih, hrvatskih in drugih slovanskih, angleških, francoskih, nemških in drugih knjig.

**Kdo Vam jih pošlje?**

KNJIGARNA  
UČITELJSKE TISKARNE

**MARIBOR**

**LJUBLJANA**

Tyrševa cesta št. 44

Frančiškanska ulica 6

# »TRANSPORT«

MARIBOR, ALEKSANDROVA C. 61

BRZOJAV: TRANSPORT / TELEFON 23-50

Zacarinenje / Odprema / Vskladiščenje

*Vsem Sokolom priporočamo domačo tvrdko*

**A. Gorec** d. z o. z.

*v palači Ljubljanske kreditne banke*

*za nakup prvovrstnega blaga v avtomobilnem blagu, kolesih, šivalnih strojih, otroških vozičkih in zimskosportnem blagu. - Zahtevajte cenike!*

*Pri nakupu Vaših potrebščin se  
vam priporoča domače podjetje*

**Janko Češnik**

*modna manufakturna trgovina*

**L j u b l j a n a**

*Lingarjeva ulica - Stritarjeva ulica*

*Velika izbira črnega in modnega kamgarna, ševila za obleke. Črno, sivo in modno sukno za zimske sukne in sukniče. Coden za obleke in pelerine. - Velika izbira novosti za obleke in kostume. Modno blago, pliš, žamet za plašče. Perilni modni žamet, poršet za obleke. Največja izbira volnenih in želinastih ruč. Cene zanesljive. Občeznana poštenost podjetja in poslovanja. - Za Sokole in naraščaj vsakovrstno predpisano blago!*

# POZOR!

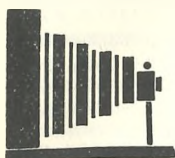

Sveže filme in plošče kupite pri

## FOTO = MATERIAL JANKO POGAČNIK

Ljubljana, Tyrševa (Dunajska) 20  
(nasproti kavarni »Evropa«)

Razvijamo in kopiramo v 4 urah

## Kmetijska družba v Ljubljani, r. z. z o. z.

ima v zalogi po najnižjih cenah razna umetna gnojila, travna in druga semena, krmila (zlasti koruzo, otrobi, tropine), dalje razna sredstva za zatiranje bolezni in škodljivcev, velika zaloga modre galice, žvepla in žvepljenih preparatov, tobačnega izvlečka i. t. d. Velika izbira sadjarskega, vrtnarskega in vinogradniškega orodja in potrebščin ter živinorejskih in mlekarških predmetov. Dalje poljedelske stroje in orodje, kakor Sackove pluge, kultivatorje, brane, slamoreznice, mlačilnice, vitlje i. t. d. Nakupuje od svojih članov razne kmetijske pridelke, t. j. fižol, krompir, sadje, razna semena in živino, njene proizvode i. t. d.

S a m o z zaščitnim znakom

Ustanov.  
1823



Ustanov.  
1823

vtisnjenim na vsaki špili so prave znano prvotrsne

## KRANJSKE KLOBASE

priznane kot »SPECIALITETA« lastnega izdelka

od starorenomirane trvdke

### M. URBAS

lastnik: Miroslav Urbas

LJUBLJANA  
Telefon št. 33•22

Slomškova ulica 13  
poleg Mesne elektrarne

Brz o j a v :  
»URBAS LJUBLJANA«

Razpošilja na malo in veliko, po pošti in železnici proti povzetju po najnižji dnevni ceni. — Prodajni paviljon na zležišču pri južno-zapadnem vходу za južno tribuno in pa na veselilnem prostoru veesejma med razstavnima paviljonoma G — H

# MIROSLAV ZUPAN, STAVBENIK LJUBLJANA

GRADBENO PODJETJE IN TEHNIČNA PISARNA

Beton (železobetonske vodne zgradbe), arhitektura  
ter vsakovrstne visoke zgradbe itd. Sprejemanje v  
izvršitev vseh načrtov stavbene stroke. — Tehnična  
mnenja. — Zastopstvo strank v tehničnih zadevah.

TELEFON ŠTEV. 2103

POŠTNO ČEKOVNI RAČUN ŠTEV. 12.834

VELEZALOGA STEKLA IN PORCELANA

*F. Kollmann*

V LJUBLJANI, MESTNI TRG 16

*Telefon*

•  
*štev. 21-72*

•  
*En gros*

•  
*En detail*



PINTAR-LENARD

VELETRGOVINA Z ŽELEZNINO

MARIBOR, ALEKSANDROVA 34



# » DUNAV «

ZAVAROVALNA DELNIŠKA

DRUŽBA V ZAGREBU

PODRUŽNICA LJUBLJANA

ALEKSANDROVA CESTA 6

V L A S T N I P A L A Č I

Zavaruje po najugodnejših pogojih proti škodam: zaradi požara, vlom-ske tatvine, razbitju stekla, transporta, nezgod in zakonitega jamstva. — Prevzema tudi zavarovanja avtotak-sa, avto-jamstva ter sklepa življenjska zavarovanja vseh vrst z in brez zdravniške preiskave za primer doži-velja in smrti, otroška in štedilna za-varovanja po najmodernejših kombi-nacijah in cenih tarifih. — Police naše družbe sprejema ministrstvo vojne in mornarice kot kavcijo pri ženitvi gg. oficirjev. — Vsa potrebna pojasni-la so na razpolago pri vseh naših glav-nih in krajevnih zastopstvih. —

**TELEFON ŠTEV. 24-05**

Ustanovljena leta 1886

A. ŠARABON

LJUBLJANA

Veletrgovina s specerijskim in kolonijalnim blagom. Glavna zaloga vedno svežih rudninskih vodã.

Velika pražarna za kavo in mlini za dišave z električnim obratom. Izvoz deželnih pridelkov. —

## Tvornica za dušik d. d. Ruše

Izdeluje:

karbid, ogljikovo kislino, kisik, dissousplin za avtogeno varenje in razsvetljava.

Umetna gnojila:

apneni dušik, oljeni, neoljeni apneni dušik za uničevanje plevela.

Mešano umetno gnojilo

»NITROFOSKAL-RUŠE«

*čevlji*  
**Astral**

Aleksandrova cesta 4 (palača »Viktorija«)



---

# URANOVA KREMA

služi za uzdrža-  
vanje zdravog i  
lijepog teinta.

Prodire u kožu ali ne zatvara pore. Izvrsno se  
pokazuje kod sunčanja, kupanja te zimskog  
sporta. Osobito svojstvo posjeduje prije i po  
brijanju. Puder se prihvaća po uporabi polmasne  
kreme čvrsto teinta i drži cijeli dan. Odstranjuje  
odmah lišajeve. Majke neguju svoju nježnu  
ljubimčad Ura-  
novom kremom.

URAN

PARFUMERIJA

LJUBLJANA

---





POSETITE KAVARNO S TERASO

# »NEBOTIČNIK«

---

---

LJUBLJANA, GAJEVA ULICA 1 (DVIGALO)

Krasen razgled po ljubljanski okolici in na planine

Vsak dan koncert

Razna izbrana vina, odprta in v steklenicah

Mrzla in topla jedila

# NAVODILA

ZA I. POKRAJINSKI ZLET  
SAVEZA SOKOLA KRALJEVINE  
JUGOSLAVIJE V LJUBLJANI 1933

OB PRILIKI

70 LETNICE »LJUBLJANSKEGA SOKOLA«



---

---

IZDAL IN ZALOŽIL ZLETNI ODBOR

---

---

# NAVY

1870

1870

## **Náša zemlja = dom Sokolov**

*Od severa na jug, od vzhoda na zapad — koder se glasi slovenska govorica — tamkaj je naš dom — dom slovenskih Sokolov!*

*Te besede sem napisal dne 4. junija 1914., ko smo se pripravljali na III. slovenski vsesokolski zlet v Ljubljani, ki pa nam ga je prepovedala policijska oblast v bivši avstrijsko-ogrski monarhiji.*

*Takrat in danes — kako vse drugače! — Okvir je večji, širji, mogočnejši, v daljine razmaknjen, v Jugoslavijo razprostrt, a v naših dušah isti ideali, ista misel, ista radost in ista bolečina...*

*Naše so gore in doline, polja in bregovi, naše je morje s skalovitim in solničnim pobrežjem. In ni več kotička na vsem jugoslovenskem ozemlju, kamor bi se ne popenjal naš sokolski prapor: vse je naše!*

*Tako odmeva beseda iz onih črnih dni v svetlobo današnjega časa...*

*In tudi tam, koder zamira naš glas, za mejami — blizu in daleč od nas — poznajo nas Sokole. Ponekod se zamejni naši bratje in sestre svobodno družijo pod sokolskimi prapori, drugod hrepene z ljubezni polnimi pogledi semkaj med nas, ki čuvamo svojo last, dvigajoč moči telesa in duha svojega naroda!*

*Kako vse isto — kako vse drugače!*

*Tujci hodijo gledat našo zemljo; pa bi ne prihajali med nas naši slovanski bratje? Naša je in njihova je, kakor je njihova zemlja njihova in naša. Potrkaj brat na bratova vrata in se mu odpro: Dobro došel med svojci!*

*Knjige in slike govore o lepoti naše zemlje, a mi Sokoli kažemo na lepoto svojega živega naroda. V njem je samozavest in krepost, da zna, kaj je, da vidi, kaj ima, da zna in vidi, kaj hoče, more in mora.*

*Hočemo naprej, moramo navzgor —*

*In bele ceste prožijo se v daljo,  
kot k srcu žilam tek jim je zravnan  
k Ljubljani, da zaviti v kraljevsko haljo  
naš Samo pride, naš plačilni dan!*

*Kako vse drugače in kako vse isto!  
Kako vse isto — ker je živelo v nas, živi  
sedaj in bo živelo na veke v naših bodo-  
čih pokolenjih.*

*Živelo bo lepše, veličastneje, razlito  
v silne daljave novega Slovanstva!*

*Ljubljana, 1. junija 1933.*

**E. GANGL**



## Vsem udeležencem pokrajinskega zleta v Ljubljani

Sokolski zleti večjega obsega so v organizatornem pogledu jako podobni strojem s sestavljenim kolesjem.

Ako se v sestavljenem kolesju pokvari ali ako odpade eno kolo, je pokvarjen stroj, ki se ustavi ali ne deluje več pravilno. Podobna nesreča se zgodi sokolskemu zletu, če odločilni voditelji ali sodelujoči odseki s posebnimi nalogami ali pa nastopajoče in udeleženo članstvo ne vzdržuje skrajno disciplinirano vselej in dosledno vsa poprej izdana navodila ter greši proti točnosti.

Disciplinirano mora biti vodstvo proti ostalim udeležencem zleta in disciplinirani morajo biti udeleženci proti vodstvu.

To je pogoj uspeha.

Ako bomo vsi, kar nas bomo na zletu, povsod točni; ako se bomo držali izdanih navodil, ki jih moramo poznati že pred zletom; ako bomo vzdrževali vsestransko železno disciplino — potem je zagotovljen uspeh zleta in so nam zagotovljene vse koristi, ki jih od tega zleta pričakujemo v prid Sokolstva, naroda in domovine.

MIROSLAV AMBROŽIČ  
načelnik SSKJ.

1874

The first part of the year was spent in the  
 study of the history of the country and  
 the progress of the war. The second part  
 was spent in the study of the history of  
 the world and the progress of the  
 human race. The third part was spent  
 in the study of the history of the  
 human mind and the progress of  
 the human race. The fourth part was  
 spent in the study of the history of  
 the human race and the progress of  
 the human race. The fifth part was  
 spent in the study of the history of  
 the human race and the progress of  
 the human race. The sixth part was  
 spent in the study of the history of  
 the human race and the progress of  
 the human race. The seventh part was  
 spent in the study of the history of  
 the human race and the progress of  
 the human race. The eighth part was  
 spent in the study of the history of  
 the human race and the progress of  
 the human race. The ninth part was  
 spent in the study of the history of  
 the human race and the progress of  
 the human race. The tenth part was  
 spent in the study of the history of  
 the human race and the progress of  
 the human race.

# SPORED PRIREDITEV:

5. junija: nastop dijaštva.
18. junija: nastop vojaštva in naraščaja.  
Ob 6. uri zbor naraščaja za skušnje.  
Ob 7. uri skušnje vojaštva in naraščaja.  
Ob 10. uri zbor za povorko na Bleiweisovi cesti.  
Ob 11. uri povorka po ljubljanskih ulicah.  
Popoldne ob 15. uri javni nastop na zletišču. — Gledališke predstave: ob 18. uri v letnem gledališču v Tivoliju »Pri belem konjičku« in ob 20. uri »Okence« v drami.
21. junija: Svečana otvoritev jubilejne razstave »Ljubljanskega Sokola« ob ½11. uri na velesejmu v paviljonu »N«.
- 25., 26. in 27. junija: I. medzletne tekme Saveza Sokola kraljevine Jugoslavije na zletišču;  
Veselični prostor na velesejmu je odprt vsak dan od 16. ure dalje. Vstopnina Din 2'— z zletnim znakom, za ostale Din 4'—.
26. junija ob 20. uri v drami »Izpreobrnitev Ferdiša Pištore«.
27. junija: sprejem gostov.  
Ob 16. uri v letnem gledališču v Tivoliju: »Prodana nevesta«.  
Ob 20. uri v dramskem gledališču: »Celjski grofje«, v operi: opereta »Jim in Jill«.  
Ob 20. uri oficialni

## pozdravni večer Sokolstva

v vseh prostorih Sokolskega doma na Taboru. Na sporedu: govori, pevske točke,

godba, ples. Vstop z zletnim znakom prost, za ostale Din 3'—.

Od 20. do 24. ure narodna veselica na velesejmu.

## **28. junija: I. glavni zletni dan.**

Ob 6. uri skušnje članov in članic na zletišču.

Ob ½8. uri zbirališče delegacij Slovanskih Sokolskih Zvez za pohod na grob pokojnega prvega Saveznega staroste brata dr. Ivana Oražna.

Ob 10. uri slavnostni občni zbor »Ljubljanskega Sokola« v telovadnici v Narodnem domu;

Ob ½12. promenadni koncert pred »Narodnim domom«.

Ob 20. uri v drami »Hamlet«, v operi »Koššana«.

Ob 15. uri prva javna telovadba in razvitje novega prapora »Ljubljanskega Sokola«, ki ga je darovalo Njegovo Vel. kralj Aleksander. Nastopijo vsi oddelki s prostimi vajami in z vajami na orodju. Med drugim izvajajo vsi oddelki (okrog 500 oseb) novo veliko telovadno skladbo br. dr. Viktorja Murnika.

Ob 20. uri slavnostna akademija »Ljubljanskega Sokola« na zletišču. Nastop vseh oddelkov z raznimi prostimi vajami in vajami na orodju.

Po akademiji veselica na velesejmu.

## **29. junija: II. glavni zletni dan.**

Ob 9. uri zbor Sokolstva za povorko.

Ob 10. uri povorka, stik na Kongresnem trgu, pozdravi; Sokolstvo zapoje »Hej Slovani« in državno himno;

Ob 16. uri II. javna telovadba.

Ob 20. uri v opernem gledališču opereta »Mala Floramy«, v drami »Tartuffe«.

Na velesejmu velika narodna veselica.

30. junija: Zaključek zleta in začetek izletov po dravski banovini in vsej Jugoslaviji.

---

---

Točni vzporedi vseh telovadnih nastopov bodo tiskani posebe in na razpolago pred vsakim nastopom.

---

---

## Priporočamo

pri nakupu raznega oblačilnega in perilnega blaga že nad 50 let obstoječo tvrdko

# **A. & E. SKABERNÉ**

LJUBLJANA / MESTNI TRG ŠT. 10

Zaloga sukna, volnena blaga, platna itd. Nogavice, srajce, sportno perilo

**Prodaja vseh vrst sokolskega sukna**

**L i n o l e j**

## PRIREDITVENI ODSEK

---

Bela Ljubljana, kulturno in gospodarsko središče zapadnih pokrajin kraljevine Jugoslavije, bo v velikih sokolskih dneh slavnostno odeta. Ljubljana in njeno prebivalstvo pričakujeta z odprtim srcem sokolske goste in prebivalstvo tekmuje med seboj, da napravi milim bratom bivanje v Ljubljani v slavnostnih dneh čim prijetnejše in udobnejše.

Prireditveni odsek je poskrbel, da se bodo posetniki I. pokrajinskega zleta, izven oficijelnega programa, lahko seznanili s kulturnimi in umetnostnimi zanimivostmi Ljubljane ter našli, koderkoli bodo hoteli, prijetno zabavo in razvedrilo.

Posetnik pokrajinskega zleta, ki se zanima za umetnost in kulturo naj obiše Narodno galerijo (brezplačen vstop dnevno od 9. do 13. ure), ki predstavlja zbirko naših najlepših domačih slik in Narodni muzej (brezplačen vstop dnevno od 9. do 13. ure), ki nudi popoln pregled vse zgodovine naše pokrajine tja v prazgodovinsko dobo nazaj in je po delu svojih zbirk znamenitost v Evropi. Narodna galerija in Narodni muzej bosta odprta 18., 28. in 29. junija.

Uprava Narodnega gledališča je vestno poskrbela, da bo v slavnostnih dneh podala na treh odrih, t. j. v opernem, dramskem in letnem gledališču v Tivoliju pri Turnskem gradu niz najboljših del iz svojega repertoarja.

V slavnostnih dneh se bodo v vseh večjih restavracijah Ljubljane vršili opoldanski in večerni koncerti.

Svoje prostore nam bo odprl tudi veselčni oddelek Ljubljanskega velesejma, kjer bo vsak, komur se bo zaželela prisrčna zabava, našel popoldne in zvečer najudobnejše in najprijetnejše razvedrilo. Vstopnina za enkratni vstop na veselčni prostor: z zletnim znakom Din 2'—, za ostale Din 4'—.

Na veselčnem prostoru Ljubljanskega velesejma se bo dopoldne in opoldne dobilo v številnih paviljonih vsakovrstno okrepčilo in je do 16. ure prost vstop.

Glavni vhod na veselčni prostor je iz Gosposvetske ceste nasproti pivovarne »Union«, postaja cestne železnice.

Prireditve v okviru sokolskih slavnostnih dni se dele v oficijelne in neoficijelne. Na vse oficijelne prireditve je z zletnim znakom brezplačen vstop.

---

---

**HOTEL „SLON“** TELEFON ŠTEV. 2645  
BRZOJAVKE: SLONHOTEL  
**LJUBLJANA**

---

---

Renomirano podjetje v strogem centru, nasproti glavne pošte. Izborna restavracija, kosilo 12 — 20 Din. Parna in kadna kopel ter kopel na vroči zrak. Maser, pediker in brivec v hiši. — Velika kavarna — shajališče Irgovcev in turistov. — Cene današnjim razmeram primerne.

---

---

# ZGODOVINSKA RAZSTAVA »LJUBLJANSKEGA SOKOLA«

bo nameščena v paviljonu »N« Ljubljanskega velesejma.

Slovesna otvoritev bo v sredo, 21. junija ob ½ 11. uri dopoldne; za splošni obisk pa bo odprta takoj po otvoritvi in vsak naslednji dan od 9. do 18. ure.

Razstava bo zgodovinska pregledna slika delovanja »Ljubljanskega Sokola« na nacionalnem in telesno-kulturnem polju v 70 letih njegovega obstoja, kar bo skušal razstavni odsek pokazati z raznimi zgodovinsko važnimi predmeti, z grafikoni in diagrami.

Za boljše razumevanje pripravlja razstavni odsek poseben katalog, ki bo dober vodnik po razstavi in tolmač razstavljenih predmetov. Cena kataloga je 2 Din.

Razstava se bo zaključila predvidoma v soboto, 8. julija 1933.

Vstopnina: članstvo z zletnim znakom 2 Din, za drugo občinstvo 3 Din.

Dohod na razstavo je skozi glavni velesejmski vhod (naspr. kopališča »S. K. Ilirije«).



**PLOŠNO VZAJEMNO  
PODPORNO IN KREDITNO DRUŠTVO**

R. Z. Z. O. Z.

V MARIBORU



# NAVODILA ZA VOŽNJO ██████████

## PO ŽELEZNICAH IN PAROBRODIH V DRŽAVNI EKSPLOATACIJI

Z odlokom gospoda Ministra Saobračaja M. S. št. 6539 od 29. marca t. l. so za udeležence I. pokrajinskega zleta SSKJ v Ljubljani odobreni sledeči popusti:

1) **brezplačni prevoz** za vse telovadce (sodnike, vodnike in godbenike, ako so telovadci) in sicer tudi za one iz inozemstva, na osnovi osebne sokolske legitimacije in legitimacije zletnega odbora, na kateri bo označeno, da je telovadec. Za povratek veljajo iste legitimacije, toda potrjene od zletnega odbora, da so imetniki sodelovali na zletu.

2) **četrtingska vožnja** vsem ostalim članom sokolskih društev, tuzemskih kakor tudi inozemskih, ki posedujejo člansko legitimacijo (društveno) in legitimacijo zletnega odbora, s tem, da oni v tuzemstvu kupijo za prihod na zlet polovične vozne karte, s katerimi imajo pri povratku brezplačni prevoz, morajo pa imeti potrjene od zletnega odbora, da so sodelovali na zletu. Oni iz inozemstva bodo kupili četrtingske vozne karte za prihod, za povratek pa kupijo s potrdilom, da so na zletu sodelovali, zopet četrtingsko karto za prehodno mejno postajo.

3) **polovično vožnjo** imajo vsi posetniki zleta, ki niso člani sokolskih društev (dva otroka, v starosti od dovršenega četrtega do desetega leta, se smatrata kot en otrok) z legitimacijo zletnega odbora kupijo celo karto, katera bo veljala tudi za povratek, morajo pa

imeti potrjeno, da so resnično prisostvovali zletu.

4) polovično vožnjo za vse izletnike dveh izletov, katerih bo eventualno eden v Drav. banovini, drugi pa na Jadransko morje.

Izletniki naj za prihod kupijo z legitimacijo zletnega odbora celo karto, katera jim bo veljala za brezplačni povratek. Morali po bodo imeti potrjeno, da so sodelovali na zletu.

Vsi popusti veljajo za vse razrede brzih in potniških vlakov, brezplačen prevoz pa samo v tretjem razredu potniških vlakov. Ako se želi kdo peljati z brzovlakom, mora plačati četrtinsko karto.

Popusti k točki 1, 2, in 3 veljajo od 21. junija do 10. julija, za izlete pa od 29. junija do 31. julija t. l.

# TOVARNA JOS. REICH

LJUBLJANA  
POLJANSKI NASIP ŠTEV. 4 - 6

Barva in kemično čisti damske in moške obleke.  
Kemično čisti tudi kužuhovino, rokavice, klobuke,  
preproge, zavese itd. / Sveřlolika in pere srajce,  
ovratnike, zapestnice itd. v neprekosljivi izvršitvi.  
Pere, suši, monga in lika vsakovrstno domače pe-  
rilo. / Izdeluje najnovejše preoblečene gumbe.

Enřla, ažurira in plisira  
Čisti posteljno perje in puh

✱

Vsa potrebna navodila, katerih se je treba točno držati, so natiskana na železniških legitimacijah.

Potrdila o sodelovanju na zletu se bodo izdajala 28. in 29. junija na odrejenem mestu v bližini zletišča.

Detajlna navodila za izkoriščanje popustov za izlete (glej točko 4) dobe izletniki pri železniškem odseku zletnega odbora, ki bo na dokaz sodelovanja na zletu, izdajal posebne legitimacije za izlete skupno s programom izleta po ceni Din 6'—.

---

---

**Jadranska plovidba d. d. Sušak** je dovolila na svojih parobrodih sledeče ugodnosti:

**66% popust** na redne tarife vsemu članstvu, ki se izkaže z zletno in društveno sokolsko legitimacijo.

**50% popust** na otroške cene za deco in naraščaj, ki se izkaže z zletno in društveno sokolsko legitimacijo ali pa potrdilom domačega društva.

**50% popust** vsem ostalim udeležnikom zleta, ki niso člani sokolskih društev, ako se izkažejo z zletno legitimacijo.

Vozne karte s popustom se morajo nabaviti pri odpotovanju tudi za povratek, veljavne pa bodo le s potrjeno zletno legitimacijo, da se je lastnik udeležil zleta.

Popusti veljajo za odhod na zlet 5 dni pred pričetkom zleta, za povratek pa 5 dni po zaključku zleta.

---

---

**Brodarsko akcijsko društvo »Boka«** v Kotoru je dovolilo vsem udeležencem zleta na svojih parobrodih 50% popust na vozne cene.

## UGODNOSTI Z ZLETNIM ZNAKOM =

Vsak imetnik članskega oz. naraščajskega zletnega znaka ima sledeče ugodnosti:

1. brezplačno stojišče na članski tribuni;
2. brezplačni vstop k medzletnim tekmam;
3. brezplačni vstop na akademijo »Ljubljanskega Sokola« dne 28. junija zvečer;
4. brezplačno prenočišče na skupnih ležiščih;
5. znižano vstopnino na sokolsko razstavo;
6. brezplačen vstop v Nar. galerijo in Nar. muzej;
7. znižano vstopnino na veselični prostor na velesejmu;
8. nezgodno zavarovanje za Din 10.000 za slučaj smrti in za Din 20.000 za slučaj trajne invaliditete.

Nezgodno zavarovanje bo trajalo ves čas zleta, t. j. od 25. do vštetelega 29. junija 1933. za nezgode, ki se utegnejo pripetiti ob nastopih, pri tekmah, na telovadnih akademijah in pri izprevodu, pa tudi s kakršnimkoli javnim prometnim vozilom, od trenutka vstopa na domovinski postaji do Ljubljane in na povratku na izhodno postajo po isti poti.

Vodniki posameznih edinic morajo takoj ob prihodu v Ljubljano predložiti zletni pisarni poimenski seznam vseh udeležencev, članstva, naraščaja in ostalega občinstva, ki so pri društvu nabavili članski znak. Ti poimenski sezname so za zavarovalnice, kdor ne bo vpisan, ne bo zavarovan!

# Kovčke - sportne pasove

aktovke,  
portmoneje,  
nahrbtnike  
itd.

priporoča v svoji detajlni trgovini

**Pred Škofijo št. 21**  
(poleg magistrata)

TOVARNA  
**FRANC ZORN**

družba z omejeno zavezo

SPECIALNA TRGOVINA  
KORSETOV (STEZNIKOV)  
ZA DAME V NAJFINEJŠIH  
VRSTAH

Pasovi že od Din **65-**  
dalje vedno v zalogi  
Grudnjaki že od Din **11-**  
dalje

**ADELA**  
**BESEDNIK**  
LJUBLJANA  
ŠELENBURGOVA ULICA 6



OBEDNICA · C · JAVNE KUHINJE V DELAVSKI ZBORNICI  
CENE · ZAJTRK DIN 2 · KOSILO DIN 8 · VEČERJA DIN 5 ·

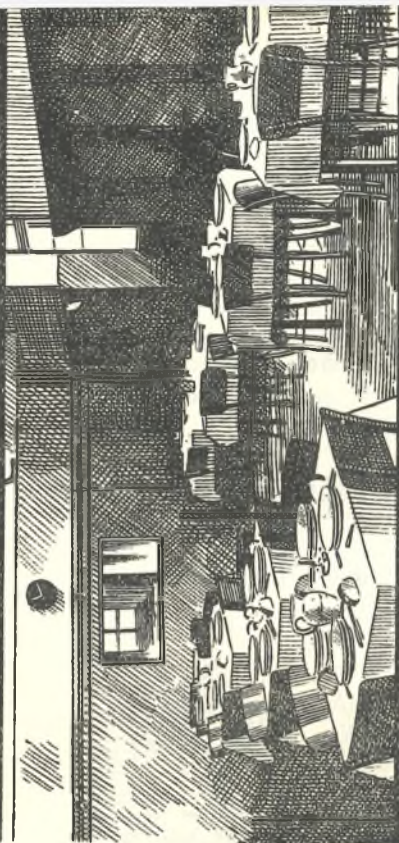

DNEVNI LISTKI 7 DIN DRAŽJI · NEDELJSKO KOSILO DIN 10 ·

## Vobednici A

kosilo 4 Din,  
večerja 3 Din;  
dnevni listki  
1 Din dražji.  
Nedeljsko  
kosilo 7 Din.

## Vobednici B

kosilo 6 Din,  
večerja 5 Din;  
dnevni listki  
1 Din dražji.  
Nedeljsko  
kosilo 10 Din.  
Tri vrste hrane

A. B. C.

# Javna kuhinja v Delavski zbornici

Ljubljana, Miklošičeva cesta 22 A, 22 B. Telefon 3359

Brezalkoholna gostilna. Največja in najbolj obiskovana menza v Dravski banovini. Brez napitnine. — Vhod v obednici A, B št. 22 A. Vhod v obednico C št. 22 B.

Vrvarske lastne izdelke

kupite najceneje in najboljše  
v novi povečani trgovini

PRVE KRANJSKE VRVARNE IN  
TRGOVINE S KONOPNINO

IVAN N. ADAMIČ

LJUBLJANA

SV. PETRA CESTA 31

Telefon št. 2441

podružnici:

MARIBOR

Vetrinjska ul. 20

Telefon 2454

CELJE

Kr. Petra 33



Motvoz,  
žima, vol-  
na, afrik,  
platno (gradl)  
bičevniki, biči,  
juta (Hessian),  
predpražniki, ne-  
premočljive konjske  
plahte, ribje in gugal-  
ne mreže, konopne in  
gumijaste cevi vseh vrst  
itd. Na drobno, na debelo

Najstarejši, najbolj znani in dobro vpeljani  
edini popoldanski dnevnik v Dravski banovini

## »SLOVENSKI NAROD«

Mesečna naročnina samo **12 Din**

Najboljši insercijski organ

Mali oglasi vsaka beseda **50 par**

Naklada **15.000**

Uprava: **Ljubljana, Knafljeva ulica 5**

# KMETSKA POSOJILNICA LJUBLJANSKE OKOLICE

R. Z. Z. N. Z.

Ustanovljeno 1881

V LJUBLJANI

TYRŠEVA CESTA 18

(Dunajska cesta)

Najcenejša  
in higienska  
kuha je na

# plin

Koks

Koks

zato se je vsaka moderna go-  
spodinja z veseljem poslužuje.  
Vse brezplačne informacije pri  
**Mestni plinarni**



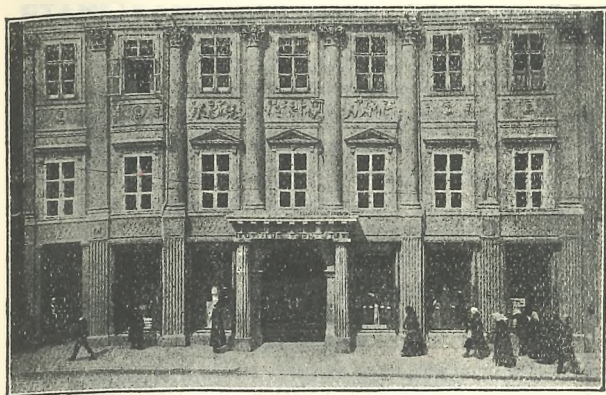

# Franc Ksav. Souvan



Ljubljana, Mestni trg šte. 24

Ustanovljena leta 1835.

Manufakturna trgovina na debelo in  
drobno

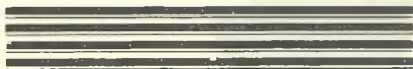

Telefon 3407

# Hotel Union Kranj

*Popolnoma nov, najbližji kolodvora  
V vseh sobah tekoča mrzla in topla  
voda. — Restavracija, kavarna  
Vsak dan koncert  
Cene najnižje*

LIST NAŠE ŽENE JE

## ŽENSKI SVET

Izhaja v Ljubljani enkrat na mesec, prinaša poleg bogate in zanimive vsebine praktično gospodinjstvo priložnosti, krojno polo in risbe za ročna dela.

Stane letno Din 64.—,  
polletno . . Din 32.—,  
četrtletno . Din 16.—.

Naroča se v Ljubljani, Tavčarjeva ul. 12/II.

T  
E  
L  
E  
F  
O  
N

20-03

## Mestna hranilnica v Mariboru

Stanje hranilnih vlog Din 130,000.000  
Obrestuje vloge na hranilne knjižice  
in v tekočem računu po 5%, večje in  
na trimesečno odpoved vezane pa  
po 6<sup>1</sup>/<sub>2</sub>%. — Hranilnica je pupilarno  
varen zavod, za katerega jamči  
mestna občina Mariborska  
z vsem svojim premoženjem  
in z vso davčno močjo. Zaradi tega  
nalagajo pri njej sodišča denar  
mladoletnih otrok in varovancev  
v občini, oblastva svoje depozite  
in cerkve svoj cerkveni denar

Posojila daje najugodnejše

## STANOVANJSKI ODSEK

Pred odhodom na vlak naj vsak brat (sestra) natančno pregleda svoj kovček, oziroma prtljago, ako ima vse potrebno za potovanje in bivanje v Ljubljani v redu. Stanovanjski odsek opozarja posebno na sledeče: Legitimacijo, perilo, brisačo, milo, glavnik, zobno ščetko, krtačo, kozarec itd. Bratom in sestram, ki prenočujejo v skupnih prenočiščih, se priporoča, da vzamejo s seboj tudi rjuho oziroma odejo.

Prihod vlaka, s katerim pride uradno naznanjena sokolska župa ali sokolsko društvo, bodo pričakovali vsi bratje in sestre stanovanjskega pododseka, v čigar stanovanjskem okolišu bo župa ali društvo nastanjeno.

Člani stanovanjskega odseka bodo nosili na levi roki zelen trak z napisom: »Stanovanjski odsek«.

Bratje župni stanovanjski delegati, ki pridejo nekaj dni pred prihodom župe ali društva v Ljubljano, morajo biti brez pogojnno pri sprejemu njih župe oz. društva na kolodvoru navzoči in se jim bo strogo držati navodil brata načelnika stanovanjskega pododseka. Prihod vlakov se bo izvedel pravočasno v centralni pisarni stanovanjskega odseka, ki bo poslovala v permanci (noč in dan) od 24. junija 1933. dalje na glavnem kolodvoru (tel. št. 2720).

Bratje in sestre, člani stanovanjskih pododsekov, sprejemni odsek, rediteljski odsek, železniški odsek in prtljažni odsek delajo na

kolodvorih sporazumno z g. načelnikom glavnega kolodvora po natančnem načrtu, sestavljenim pred prihodom vlakov. Določeno bo, kako se bo izvršil izstop iz železniških vozov, izvršil nastop v dvorede, oddajalo prtljago, nakar bo takojšen odhod iz notranjih prostorov kolodvorskega poslopja. Po izstopu iz vlaka naj bratje in sestre, ki so javljene za skupna prenočišča, oddajo svojo prtljago na določena mesta. Prtljaga naj ima točno označbo lastnika in se je brezpogojno ravnati po navodilih prtljažnega odseka, ki bo zavrnil prevzem in prevoz vsake prtljage, ki bi ne bila opremljena s predpisanim prtljažnim listkom. Centralni stanovanjski odsek bo pravočasno obvestil vse župe oziroma društva, v katerih poslopih bodo njihovi člani skupno nastanjeni.

Privatniki, ki se bodo pravočasno oglasili pri stanovanjskem odseku za skupna prenočišča, naj se pri prihodu vlaka takoj javijo v pisarni stanovanj. odseka.

Privatniki iz istega kraja, ki žele prenočiti na skupnih prenočiščih, naj zahtevajo skupno stanovanjsko nakaznico. S tem znatno olajšajo poslovanje stanovanjskega odseka. Poudarja se, da se bo oziralo samo na ono število oseb, ki je bilo pravočasno naznanjeno v seznamih, poslanih po sokolskih društvih stanovanjskemu odseku.

Člani in članice ne plačajo za skupna prenočišča nikake pristojbine. Ostali reflektanti za skupna prenočišča pa plačajo za vsako noč

prenočnino Din 3— in prejmejo istočasno stanovanjsko nakaznico. Te pristojbine se plačujejo v pisarni stanovanjskega odseka.

Bratje, sestre in drugi, ki so pravočasno naročili pri sokolskih društvih privatna stanovanja, dobe stanovanjske nakaznice v pisarni stanovanjskega odseka na glavnem kolodvoru. Prenočnino plača vsak stranki ob prihodu v privatno stanovanje.

Grupacije članstva in privatnih udeležencev v neposredni bližini kolodvorov so zabranjene in naj se izvrše vsaj 100 m od glavnega kolodvorskega poslopja. Tam naj se tudi pogovore vse podrobnosti z župnim starešinstvom, oziroma odborniki posameznih društev. Nato se skupno odkoraka z načelnikom stanovanjskega pododseka, člani

Cenjenim  
obiskovalcem  
l. pokrajinskega  
zleta SKJ  
v Ljubljani



priporočā  
VELETRGOVINA

# IVAN SAMEC

TELEFON 22-52

LJUBLJANA, MESTNI TRG ŠT. 21

svojo veliko zalogo galanterijskega in norimberškega blaga, raznih potrebščin za potnike in turiste, damskega in moškega perila, nogavic in pletenin, lepih daril, igrač, parfumerije in razglednice

Ob predložitvi »Navodil« dobite gotov popust

stanovanjskega pododseka in delegati župnega stanovanjskega pododseka do poslopij, ki so določena za skupno nastanitev.

Telovadci ozir. telovadke se podajo prvi v poslopje in si izberejo svoje sobe v pritličju, ker morajo biti po odredbi Tehničnega odbora od netelovadcev oz. netelovadk ločeno nastanjeni. Paziti je, da se sobe povsem izrabijo in da ne bo primanjkovalo prostora drugim, ker je vsako poslopje natančno premerjeno in mora v vsakem poslopiju imeti v naprej določeno število prenočevalcev prostora.

Brat načelnik stanovanjskega pododseka naj pazi, da se člani njegovega stanovanjskega pododseka in delegatje župnega stanovanjskega pododseka ne odstranijo iz poslopja prej, dokler ni sprejem prtljage v redu izvršen in niso vsi nastanjeni.

Vsi v eni sobi nastanjeni določijo svojega sobnega nadzornika (brata ali sestro), ki je odgovoren za red v sobi. Priporoča se, da so sobni nadzorniki društveni odborniki. Sobni nadzornik napiše na listek, ki bo pritrjen na zunanji strani vrat, naslov društva (ako jih je več, naj se vsa navede), število nastanjencev in ime nadziralca sobe. Sobni nadziratelji naj prečitajo nastanjencem hišni red, ki bo nabit v vsaki sobi.

Važno je, da se ne poškodujejo poslopja ali predmeti v sobah in po hodnikih. Poslopja za skupna prenočišča so nam odstopili lastniki brezplačno in zletni odbor jamči, da ostanejo nepoškodovana. Pazi naj se, da ne bo pritožb in s tem zvezanih nepotrebnih stroškov.

Naloga in skrb sobnih nadzirateljev je, da takoj, ko opazijo kako poškodbo, ugotove krivca, ki bo moral plačati stroške popravil. V primeru, da se krivca ne ugotovi, bodo solidarno odgovorni za poškodbo vsi prenočevalci dotične sobe.

Sobni nadziratelji naj tudi vpišejo imena vseh v sobah se nahajajočih in oddajo sezname nadzorniku poslopja.

V poslopih bodo za vzdrževanje splošnega reda in nadzorstva še posebni nadzorniki, na katere se bo obračati za vsa potrebna pojasnila. Navodilom in odredbam teh nadzornikov se je strogo in brezpogojno pokoravati. Privatniki, ki bodo prenočili na skupnih prenočiščih, morajo takoj, ko si urede svoje prenočišče, predložiti nadzorniku stanovanjsko nakaznico. Nadzorniki morajo imeti tudi vse privatnike v skupnih prenočiščih poimensko zabeležene v posebnem seznamu.

V primeru, da bo privatnik prenočil v skupnem prenočišču kako noč več, kakor je plačal v pisarni stanovanjskega odseka na glavnem kolodvoru, mora doplačati prenočnino à Din 3— za vsako noč pri nadzorniku poslopja.

Prenočevalci — Sokoli v skupnih prenočiščih se opozarjajo, da brez nakaznice ki se bodo razdeljevale pri prihodu na glavnem kolodvoru, ne bo dovoljen vstop v poslopja, kjer bodo skupna prenočišča.

Pazite, da teh nakaznic ne izgubite! V nujnih in izrednih primerih naj se naprosi vojaka, ki bo stražil pri vhodu, da pokliče nadzornika poslopja, ki ima edini pravico dovoliti nepoklicanim vstop v poslopje.

V poslopju mora vladati mir, posebno pa bo paziti, da bo vladal zvečer in ponoči pred poslopjem, v veži, pohodnikih in sobah absolutno popoln mir!

Oni, ki bi prihajali pozno ponoči domov, naj ne bude z glasnim govorjenjem ali celo vpitjem svojih sostanovalcev. Sobni nadzorniki naj vse, ki bi se ne pokorili tem odredbam, takoj opomnijo na red; v primeru neposlušnosti naj povzročitelja naznanijo svojemu odboru.

Paziti je na strogo snago v sobah, hodnikih, posebno pa na straniščih.

Kajenje v prostorih skupnega prenočišča je strogo zabranjeno!

Ob 10. uri zvečer naj se ugasnejo po sobah vse luči razen ene, na hodnikih in straniščih morajo pa goreti luči vso noč. Umivanje pri vodovodu in na hodnikih je prepovedano. Za umivanje se je posluževati umivalnih naprav, ako so v poslopju, sicer pa primitivnih umivalnih naprav, ki bodo nameščene na dvoriščih.

V primeru kakega nenadnega obolenja naj se obvesti nadzornika poslopja, ki bo preskrbel vse potrebno za prvo pomoč in tudi za eventualno zdravniško intervencijo.



# VSTOPNICE

## ZA JAVNE TELOVADNE NASTOPE IN MEDZLETNE TEKME

Naraščajski odnosno članski zletni znak opravičujeta k brezplačnemu vstopu na telovadišče in prisostvovanju medzletnim tekmam, javnim telovadbam in akademiji »Ljubljanskega Sokola« dne 28. junija zvečer, na članski tribuni (stojišča na severni tribuni — vhod I) in sicer 18. junija odnosno od 25. do 29. junija 1933.

Sedeže za javne nastope 18., 28. in 29. junija je treba posebej nabaviti in so cene sledeče:

Tribuna	Označba	Vrsta	18.	28. in 29.
			junija	junija
			Din	Din
Glavna	Severni in južni del A (sredina)	15-17	60.—	80.—
		11-14	40.—	80.—
		6-10	30.—	60.—
		1-5	25.—	40.—
Glavna	Severni in južni del B (stranska dela)	11-17	40.—	60.—
		6-10	30.—	45.—
		1-5	20.—	30.—
Južna		1-3	25.—	40.—
Severna		1-3	20.—	30.—
Sedeži pred godbenim paviljonom		1-3	10.—	15.—

Stojišča, kjer ni z naraščajskim oz. članskim zletnim znakom brezplačen vstop, stanejo 18. junija Din 6.—, v dneh 28. in 29. junija Din 10.— (vhod II in III).

Za prisostvovanje medzletnim tekmam stanejo sedeži enotno po Din 10'—, stojišča (brez zletnega znaka) Din 5'—; za dijaštvo in naraščaj Din 2'—.

Vstopnina na akademijo »Ljubljanskega Sokola«, ki se bo vršila 28. junija zvečer:

Sedeži na glavni tribuni A (srednji del) Din 15'—, B (stranska dela) Din 10'—, na severni in južni tribuni in pred godbenim paviljonom Din 6'—, stojišča Din 3'—.

Vstopnina k skušnjam dne 28. junija dopoldne: sedeži Din 5'—, stojišča Din 2'—.  
Z zletnim znakom vstop prost.

Vhodi na zletni prostor (telovadišče):

Vhod I, dohod z Gosposvetske ceste, poleg kopališča Sportnega kluba »Ilirije«, je določen za zelene in modre vstopnice sedežev in za članska stojišča (z zletnim znakom).

Vhod II, dohod iz Lattermanovega drevoreda, je določen za roza vstopnice in del rumenih in belih vstopnic.

Vhod III, dohod z Bleiweisove ceste (prehod čez železnico ob bivšem kino »Tivoli«) je določen za rumene in bele vstopnice. — (Glej načrt zletnega prostora in dohodov!)

Vsaka vstopnica ima z rimsko številko označen vhod I, II, odnosno III. V glavnih dveh zletnih dneh imajo vstopnice, da se razlikujejo, 28. junija črn tisk, 29. junija pa rdeč tisk.

Vsi sedeži in vrste so numerirani s tekočimi številkami in sicer vrste od spodaj navzgor.

**Nabava sedežev in stojišč:**  
Nujno priporočamo nabavo sedežev in stojišč v predprodaji, tako si vsakdo zagotovi prostor, ki si ga želi, kar zaradi event. razprodaje kasneje ne bo več mogoče. Nadalje s tem preprečimo prevelik naval ob zletnih dneh na zletno pisarno odnosno na blagajne na telovadišču.

Pismena naročila za sedeže s točno označbo dneva prireditve naj se pošljejo takoj finančnemu odseku zletnega odbora. Denar naj se nakaže ob naročilu na čekovni račun zletnega odbora pri Poštni hranilnici kraljevine Jugoslavije, podružnici v Ljubljani, št. 11.820.

Rezerviranje sedežev brez istočasnega nakazila odpadajočega zneska, je nemogoče.

Vstopnice, ki bodo rezervirane in plačane, se bodo po pošti pravočasno poslane naročnikom. V interesu vsakega naročnika je, da svoje želje v naročilu točno in čitljivo navede, ker se na reklamacije ne bo moglo ozirati; želje se bodo po možnosti upoštevale. Za prodane vstopnice se ne vrača denar.

Ob glavnih zletnih dneh poslujejo blagajne na zletišču tudi dopoldne, zato priporočamo nabavo vstopnic v dopoldanskih urah.

Predprodajo vstopnic sta prevzela tudi Kreditni zavod za trgovino in industrijo v Ljubljani in Ljubljanska kreditna banka v Ljubljani.

Naročila za vstopnice proti plačilu v naprej pa sprejemajo podružnice Ljubljanske kreditne banke v Celju, Kranju, Mariboru, Novem Sadu, Ptuju, Splitu in Zagrebu.

## ZDRAVSTVENI ODSEK

### NAVODILA UDELEŽENCEM ZLETA:

**D o m a.** Priporoča se vsem edinicam, da pridobe zdravnika, člana društva ali vsaj iz istega okraja, da se udeleži primerno opremljen zleta in opravlja zdravniško službo doma, v vlaku, in event. še v Ljubljani, v skupnem stanovanju. Pri povorki koraka zdravnik s svojim oddelkom.

Bratje in sestre, ki bodo telovadili ali se bodo udeležili spreveda v kroju, morajo biti zdravi. Izključeni od udeležbe na zletu so predvsem bratje in sestre, ki imajo kako nalezljivo bolezen, ki so bolni na pljučih ali na srcu, posebno v taki meri, da grozi nevarnost, da se bolezen zaradi vožnje ali napora na zletu poslabša. Tekmovati ne sme nihče, ki boluje na težki srčni napaki, na vnetju ledvic, na kili ali na drugi težji bolezni. Pred zletom je treba izvesti natančno zdravniško preiskavo in izločiti vse, ki so iz zdravstvenih razlogov nesposobni.

Zvočne aparature za kino

Ojačevalne naprave

Radio aparate

dobavlja najkvalitetneje

**RADIOVAL, LJUBLJANA**

Popravila in zamenjava  
radio aparatov!

Dalmatinova ulica 13

Bratu zdravniku naj se dodelita še dva brata in dve sestri, ki so izučeni za prvo pomoč.

Vsaka edinica mora sedem dni pred odhodom naznaniti zdravniškemu odseku v Ljubljani, v kakšni meri je te dolžnosti izpolnila in javiti, če se je pojavila v kraju kaka nalezljiva bolezen, ki bi se mogla prenesti. Zdravniškemu odseku naj se sporoči tudi ime zdravnika, ki bo spremljal edinico.

Pred odhodom edinice naj br. načelnik skupno z br. zdravnikom in s pomožnim osebjem ugotovi, da li so bratje in sestre zadostno in primerno opremljeni s potrebnim perilom (več parov nogavic, brisača itd.), obleko, obutvijo, odejo za ležišče, toaletnimi potrebščinami (milo, zobna ščetka, glavnik, riževa moka, vazelina).

Br. zdravnik naj pred odhodom pouči članstvo o važnosti higijene med vožnjo in zletom.

Bivanje v Ljubljani.

Živi trezno in vzdržno.

Skrbi za čistočo telesa.

Prenočišče je prostor za počitek! Zato pojdi tiho in mirno na ležišče in ne moti spečih bratov - sester.

V prenočišču ne kadi in ne pljuvaj na tla.

Vsako prenočišče ima svojega določene- ga zdravnika; ako je to zdravnik došle edini- ce, tedaj stanuje v istem poslopju z edini- co; ako pa ne, je naslov zdravnika, ki vrši zdravniško službo in stanuje v bližini, ozna- čen na vidnem mestu. Tega zdravnika pozovi le v potrebi in ako ne moreš sam do njega.

Društveni in rajonski zdravniki opravijo pregled vsako jutro pred odhodom edinic iz prenočišča.

Med povorko bodo postavljene na določenih mestih zdravniške postaje, ki bodo nudile prvo pomoč. Na zletišču bo stalna zdravniška služba, mesta zdravniških ambulanc pa vidno označena z belo zastavo z rdečim križem.

Vsak sum na eventualno pokvarjeno hrano ali pijačo naj se javi rajonskemu zdravniku oziroma centrali v Mestnem domu, telefon št. 22-09, kjer bo poslovala v mestni reševalni postaji centralna permanentna (po dnevi in ponoči) zdravniška služba.

## SOKOLSKKE KROJE

po meri, sportne obleke in vsakovrstno manufakturno blago - tudi na večmesečni kredit - pri manufakturi



L J U B L J A N A  
ALEKSANDROVA CESTA ŠTEV. 8

Pri mnogobrojni udeležbi na zletu je brezpogojni red in disciplina povsod in vedno edino sredstvo, da se ne dogodijo nesreče in se vrše vse prireditve v najlepšem redu. Vsakdo, predvsem pa člani in članice, se morajo brez ugovora pokoravati navodilom rediteljev, ki vzdržujejo red in pazijo na pravilno izvrševanje naredb zletnega odbora.

Reditelji, člani Sokola, nosijo na levem rokavu rdeč trak z napisom »Reditelj« in tekočo številko. Vsi trakovi so žigosani z zletno štampiljko in so obenem izkaznica. Nosijo se samo v izvrševanju službe.

Rediteljski odsek je deljen na tri pododseke: policijski in sprevodni, rediteljstvo na tribunah in rediteljstvo na telovadišču.

Policijski odsek ima nalogo vzdrževati red pri sprevodih in drugih večjih zbiranjih članstva, dajati vsa zaželeno pojasnila, nadzirati cene v javnih lokalih in paziti na dostojno obnašanje članstva. Bodite zmerni pri zauživanju alkohola in v kroju ne ostajajte zunaj prenočišč preko 2. ure ponoči. Kogar dobe reditelji na ulici po tej uri ali kdor se bo nečastno ali nedostojno obnašal, temu se bo brez obzirnosti odvzelo znak in izkaznico.

Rediteljstvo na tribunah je odgovorno, da dobi vsak svoje mesto, zato ne bodite nestrpni in pridite raje pol ure prej na telovadišče, kakor da bi se prerivali zadnji trenutek. Važno je, da si vsak nabavi potrebno vstopnico že v predprodaji. Kdor nima

vstopnice za tribune, naj ne sili na sedeže, ker se s tem izpostavlja neprilikam, rediteljem pa povzroča nepotrebne težkoče. Ne nadlegujte z vprašanji po sedežih drugih funkcionarjev ampak samo reditelje na svoji tribuni. Kajenje je zlasti na tribunah in v oblačilnicah najstrožje zabranjeno.

Rediteljstvo na telovadišču nadzira predvsem vhode. Kdor nima zletnega znaka, mora imeti vstopnico.

Več o podrobnostih rediteljske službe ni mogoče povedati. Pojem sam pove, da vzdržuje red, zato se mora vsak pokoravati danim navodilom. Obračajte se pa tudi v vseh primerih, kjer rabite pomoči (zdravniške in druge) na rediteljstvo, ki bo vedno uslužno na razpolago z vsemi informacijami.

Pisarna rediteljstva se nahaja v zidanem poslopju (bivši kino »Tivoli«) ob zletnem prostoru.

Upamo, da bo služba rediteljev lahka, če se bo vsak zavedal, da je prišel na I. pokrajinski zlet kot Sokol. Prej pa naj vsak še prečita vsa navodila odsekov, da ne bo po nepotrebem vpraševal stvari, ki so že pojasnjene in objavljene.

## »LJUDSKA SAMOPOMOČ«

reg. pomožna blagajna, MARIBOR, Grajski trg 7  
LJUBLJANA, TYRŠEVA 34

sprejme vse zdrave osebe od 1. do 80. leta za primer smrti  
Število članov 38.000. Izplačane podpore nad 8.000.000 Din

Ustanovljena leta 1927



## PRTLJAŽNI ODSEK

Pred prihodom vsakega vlaka se sestanejo na kolodvorih tudi člani prtljažnega odseka.

Takoj po prihodu vlaka se mora oddati prtljago na določeno mesto.

Vsaka župa oziroma društvo mora imenovati po dva člana ozir. članici, ki ostaneta pri prtljagi, jo spremljata in sta navzoča pri oddaji oz. prevzemu.

Prtljaga se mora po načrtu nastanitve razvrstiti tako, da pride na eno skupino prtljaga le za one člane, ki bodo nastanjeni skupaj v istem poslopju.

Prtljaga naj ima na močni vrivici pritrjen listek v usnjatem okvirju ali pa karton, na katerem je označena župa, društvo, lastnikovo ime in stalno bivališče ter naslov skupnega prenočišča v Ljubljani.

Listki na prtljagi naj bodo pisani razločno z barvastim ali navadnim svinčnikom in ne s črnilom ali kopirnim svinčnikom.

Prtljažni listki morajo biti na vsakem kosu prtljage.

STROJNO PODJETJE

R. WILLMANN, LJUBLJANA

Telefon 20-55

SLOMŠKOVA ULICA ŠT. 3

Izdeluje različne vrste strojev za lesno industrijo, transmisijske naprave, tovorna dvigala vseh vrst, rebraste cevi iz kovanega železa.

Priporočajo se prtljažni listki po naslednjem vzorcu:

**I. pokrajinski zlet Saveza Sokola  
kraljevine Jugoslavije v Ljubljani**

Župa: .....

Društvo: .....

Brat (sestra): .....

Stalno bivališče: .....

Prenočišče v Ljubljani: .....

Prtljažne listke po navedenem vzorcu naj vsako društvo preskrbi za svoje člane v lastnem delokrogu.

Prtljage, ki ne bo tako opremljena, prtljažni odsek ne bo prevzel.

Pri prihodu do poslopij, kjer bo skupno prenočišče, naj članstvo in privatniki takoj poiščejo svojo prtljago, ki bo med tem pripeljana pred poslopje, oziroma bo že razvrščena po hodnikih pritličja. Župna ozir. društvena spremljevalca prtljage naj ostaneta toliko časa pri vozu, da pride članstvo do odkazanih prostorov. V primeru, da bi kak del prtljage ne bil na mestu, bil izgubljen, zamenjan ali drugam peljan, naj se dotični, ki ga pogreša, zglasti v pisarni stanovanjskega odseka na glavnem kolodvoru, kjer se bodo vlagale reklamacije za pogrešano oziroma zamenjano prtljago.

Člani prtljažnega odseka bodo imeli na levem rokavu vijoličast trak z napisom »Prtljažni odsek«.

**NARODNA  
TISKARNA  
DELNIŠKA DRUŽBA  
V LJUBLJANI  
KNAFLJEVA ULICA 5**

*izvršuje vsa v tiskarsko stroko spada-  
dajoča dela lično, hitro in ceno ter  
se priporoča cenjenem občinstvu*

**Obiščite** *mojo na novo urejeno trgovino  
3 barvami na Starem trgu št. 11.*

*Imam stalno v zalogi oljnate in suhe barve,  
firnež, terpentín, lake, čopiče ter vse v to  
stroko spadajoče predmete.*

*Pri večjem naročilu popust. Se priporoča*

**DRAGO FRANZ, trg. 3 barvami  
LJUBLJANA, Stari trg 11 TELEFON 20-45**

**IVAN ZAKOTNIK**

MESTNI TESARSKI MOJSTER  
IN ZAPRISEŽENI IZVEDENEC KRALJEVEGA SODIŠČA  
**LJUBLJANA, KOBARIDSKA UL. 5**  
TELEFON INTERUR. 2379 / USTANOVLJENA 1880  
PARNA ŽAGA / TOVARNA FURNIRJA

Zaloga raznovrstnega lu. in inozemskega furnirja,  
vezanih plošč, trdega prekuhanega lesa za mizarje.  
Izvršuje: moderna in arhitektonska poslopja,  
vrline lope, paviljone, čebelnjake, ledenice, por-  
tale, ostrešja za hiše, vile, palače, cerkve in  
zvonike, kupole, balkone, verande, stopnice, razne  
stropne in tla, ogrodja, odre in opaže, mostlove,  
jezove, žage, mline, lesene ograje itd. itd. —

RAČUN PRI POŠTNI HRANILNICI ŠT. 14.687

# Gostilna DOLŽAN, Radovljica PRI LECTARJU

Priznana dobra kuhinja  
Vina vseh vrst, vedno sveže pivo  
Sobe na razpolago

Se priporoča

FRANC DOLŽAN

LESNA INDUSTRIJA, PARNA ŽAGA,  
TESARSTVO IN STAVBENO MIZARSTVO

## IVAN RAVNIKAR, LJUBLJANA

LINHARTOVA UL. 25

Specialni oddelek za tovarniško izdelavo modernih lesenih hiš  
Moderni predalčni nosilci za velike razpeline po lastnem patentu »Ras-

Račun Poštne hranilnice podr. Ljubljana, št. 11.428. — Telefon 24-15

**Posluje po vsej Jugoslaviji. Ustanovljena leta 1913.**

# JUGOSLAVIJA

SPLOŠNA ZAVAROVALNA DRUŽBA

**Ravnateljstvo za Dravsko banovino v Ljubljani**

### Sklepa :

1. požarna zavarovanja
2. življenjska zavarovanja,
3. nezgodna in jamstvena zavarovanja,
4. zavarovanja proti škodam zaradi tatinskega vloma,
5. transportna zavarovanja,
6. zavarovanja proti škodam zaradi razbitja stekla.

Največji tu delujoči zavod Družba je prevzela od »Graške vzajemne zavarovalnice« in od zavarovalnih družb »Feniks« (požarni oddelek) in »Franko-Hongroise« ves njih kupčijaki obstoj v naši državi. - Najnižje tarife.

Takojšnja izplačila škod.

Po naredbi ministristva za vojsko in mornarico nadomeščajo police splošne zavarovalne družbe »JUGOSLAVIJE« ženitvene kavicje za častnike

Telefon 25-71 PISARNA: TYRŠEVA CESTA 15 Telefon 25-71

Pivovarna in žganjarna

Jos. Tscheligi

Maribor, Koroška c. 2

Ustanovljena leta 1776

---

---

Priporoča svoje izborno  
marčno in črno pivo,  
izvrstno slivovko, rum,  
pivsko in vinsko  
droženko i. t. d.

---

---

Telefon števil. 23-35, 25-86

# SEMENA

Cenik na  
razpolago

za vrt, polje in travnik,  
cvetlice in cvetlične čebulice,  
razno ptičjo krmo i. t. d. vse v  
najboljši kakovosti in veliki izbiri

JOSIP URBANIČ, LJUBLJANA  
MIKLOŠIČEVA C. 8

## R. Ranzinger • Ljubljana

Spedijska pisarna  
Prevoz pohištva  
Skladišče

Centrala: Masarykova 17-21. Telefon 2060, 3160  
Naslov za brzojavke: Ranzinger

MANUFAKTURA

J. C. MAYER

EN GROS  
EN DETAIL

LJUBLJANA  
STRITARJEVA 6

DOMAČA, STARODAVNA GOSTILNA

PRI »SLEPEM JANEZU«  
ZAPUŽE PRI LJUBLJANI, CELOVŠKA C.

Tramvajska postaja, 1/2 ure od mesta. Prijetna  
izletna točka. Krasen senčnat vrt, lepi prostori,  
obsežen salon. Prvovrstna pijača in vedno  
sveža, okusna jedila.

Se priporoča za obisk:  
FRAN ŠUŠTERŠIČ

## PREHRANJEVALNI ODSEK ---

Prehranjevalni odsek je razposlal vsem edinicam okrožnico, v kateri je bilo navedeno, da se bo hrana delila članstvu, naraščaju in deci v neposredni bližini telovadišča iz skupnih kuhinj. Zaradi tehničnih zaprek ne bo mogoče organizirati skupno prehrano vsega telovadečega članstva, naraščaja in dece, ampak bo prehrana pripravljena po raznih restavracijah.

Za prehrano veljajo izključno samo naslednja navodila:

Članstvo in naraščaj, ki bo pri telovadbi nastopilo, je obvezano na skupno kosilo. Naraščaj 18. junija, članstvo pa 28. in 29. junija. Kosilo bo pripravljeno po raznih restavracijah.

Za II. predzletni dan dne 18. junija — nastop naraščaja in dece — se bo prehrana preskrbela samo za oni naraščaj in deco, za katere se bo prehrana, t. j. kosilo po Din 6'50, plačala v naprej zletnemu odboru. Vsi udeleženci morajo prinesiti skodelico (priporočajo se vojaške skodelice s pokrovom) in jedilni pribor s seboj. Prijave za skupno kosilo naraščaja in dece morajo biti vposlane prehranjevalnemu odseku najkasneje do 12. junija, ker se bodo kasnejša naročila brez pogojno zavrnila. Za ostale udeležence naraščajskega dneva, ki bi se za prehrano do 12. junija ne prijavili in prehrane ne plačali v naprej — odklanja prehranjevalni odsek vsako odgovornost.

Obenem naj vse bratske edinice prijavijo zletnemu odboru tudi vse one naraščajnike (-nice) ter deco, ki reflektirajo na zajtrk in večerjo. Cena izdatnemu zajtrku bo Din 2'50, večerja pa Din 6'—, tedaj skupno Din 8'50. Opozarjamo brat. edinice, da pri prijavah in nakazilih za zajtrk in večerjo natančno označijo za kateri dan naročajo zajtrk in večerjo. Kakor mora biti kosilo v naprej plačano, tako morata biti v naprej plačana tudi zajtrk in večerja, ker se na naročila brez plačila v naprej pod nobenim pogojem ne bo oziralo. Ker je pričakovati po dosedanjih prijavah — prijavljeno je nad 9000 sokolske mladine — silen naval, priporočamo bratskim edinicam, da t a k o j zasigurajo prehrano za svoj naraščaj in deco. Mladina bo dobila hrano le v spremstvu svojih vodnikov.

Nakaznice za prehrano se posameznikom ne bodo izdajale, prejmejo jih samo vodniki žup ali njihovi namestniki, ki naj jih prevzamejo takoj, ko pridejo v Ljubljano ali pa vsaj tekoči dan do 10. ure dopoldne v pisarni prehranjevalnega odseka, ki se bo nahajala na Miklošičevi cesti 13. Izkaznice se bo izdajalo samo onim edinicam, ki so hrano plačale v naprej in na podlagi seznamov, iz

### **POZOR!**

Posefioci Ljubljane za vreme I. pokrajinskog sokolskog slefa ne zaboravite doći u poznatu

## **restauraciju OPERNA KLET**

centar grada (kod ljubljanske opere)

Biti ćete posluženi izbornom domaćom kuhinjom i prvoklasnim **dalmatinskim** i **ljufomerskim** vinom. Dnevno morske i rečne fine ribe. Toči se belo i crno pivo. Cijene niske.

Preporuča se **M. LOZIC.**



katerih bo razvidno za katere dni in koliko porcij je edinica naročila in plačala.

Vsaka župa naj se ustroji v oddelke po prilično 100 članov, zadnji oddelek je lahko manjši, nikakor pa ne večji. (Primer: župa naroči 212 porcij, ustroji se v dva oddelka po 100 članov, tretji oddelek pa šteje 12 članov.) Tako ustrojene čete pripeljejo župni vodniki k restavracijam, iki bodo označene na nakaznici za prehrano. Pri drugi restavraciji in drugi dan, kakor bo na nakaznici označeno, se ne bo dobilo kosila pod nobenim pogojem. Čas razdeljevanja kosila se bo naznanil članstvu po župnih nadzornikih. Kdor bo prišel k razdeljevanju prepozno, bo izgubil pravico do porcije, zato naj se vsak brez izjeme drži svoje skupine in upošteva predpise.

Župni nadzorniki so odgovorni za vzoren red v nadzorstvo določenega članstva in si imajo preskrbeti pri prehranjevalnem odseku vsak dan potrebne informacije.

Kakor naraščaj in deca je dolžan vsak član(ica), telovadec(ka) prinesti s seboj skodelico za juho, krožnik za prikuhe in jedilni pribor, kljub temu, da bo prehrana v restavracijah. Za umivanje skodelic in jedilnega pribora bo pripravljena v restavr. topla voda.

Društva, ki so za glavne zletne dni že plačala prehrano, pa niso zadostno označila za katere dneve so plačala, naj najkasneje do 18. t. m. ponovno pošljejo točne prijave. Posebno naj bo navedeno, za vsak dan ločeno, koliko zajtrkov, kosil in večerij so naročili in plačali.

Vse bratske edinice ponovno opozarjamo na zgoraj navedena navodila, zato naj takoj

brez odlašanja do 12. junija pošljejo prijave za prehrano. Kar velja za naraščaj velja tudi za članstvo, s to razliko, da stane kosilo za članstvo Din 8'50, zajtrk Din 2'50, večerja pa Din 6'—. Prijave članstva glede prehrane morajo biti poslane prehranjevalnemu odseku najkasneje do 18. junija in se na kasnejše prijave ne bo oziralo.

### Ostalo članstvo (netelovadci) in drugi udeležniki zleta.

Za ostalo članstvo (netelovadce) in druge udeležnike zleta, ki se prijavijo po društvih oz. župah, se bo skušalo preskrbeti prehrano in naj vsaka župa določi, kot za telovadce, na vsakih 100 po enega nadzornika. Cena kosila za skupine bo znašala od Din 9'— do Din 12'—. Nadzorniki za prehrano telovadečega članstva ne smejo biti obenem nadzorniki prehrane za članstvo, ki ne bo telovadilo.

Ceniki jedil in pijač bodo v vseh gostilniških obratih vidno izobešeni.

Pretiranje cen naj se javi prehranjevalnemu odseku, ki bo prijavil obrat mestnemu tržnemu nadzorstvu.

Pisarna prehranjevalnega odseka se nahaja v Ljubljani, Miklošičeva cesta 13 (blizu glavnega kolodvora), kjer se bodo dobile vse informacije.

Člani in pomožni organi prehranjevalnega odseka bodo imeli na levem rokvu olivno zelen trak.

Izletni odsek po priredil večje število izletov po Sloveniji, Dalmaciji, Bosni itd. Opisi posameznih izletov in tur bodo zbrani v posebni lični brošuri, ki jo bo izdal zletni odbor. Brošura bo opremljena s ponatisi fotografij vseh pomembnejših krajev Slovenije in Dalmacije ter bo obenem lep spomin na našo domovino.

Z nakupom izletne legitimacije (cena Din 6.—), ki bo edina upravičevala do vseh ugodnosti po železnicah in zlasti planinskih postojankah (kjer imajo izletniki iste ugodnosti kakor člani planinskih društev) bo brošuro vsakdo brezplačno prejel.

Razdelitev izletov in tur je sledeča:

**a) Avtobusni izleti:**

- 1) Ljubljana—Jezerko—Ljubljana (1 dnevni izlet)
- 2) Ljubljana—Bohinj—Ljubljana (1 dnevni izlet)
- 3) Ljubljana—Kranjska gora—Ljubljana (2 dnevni izlet)
- 4) Ljubljana—Novo mesto—Brežice—Ljubljana (2 dnevni izlet)
- 5) Ljubljana—Maribor—Logarska dolina—Ljubljana (3 dnevni izlet)

**b) Izleti z vlaki in avtobusi:**

- 1) Ljubljana—Rogaška Slatina—Ljubljana (poljubno)
- 2) Ljubljana—Maribor—Gornja Radgona—Ljubljana (2 dnevni izlet)

c) Lažji izleti in ture:

- 1) Ljubljana—Kamniška Bistrica—Ljubljana (2 dnevni izlet)
- 2) Ljubljana—Vintgar—Bled—Ljubljana (1 dnevni izlet)
- 3) Ljubljana—Črna prst—Boh. jezero—Ljubljana (2 dnevni izlet)
- 4) Ljubljana—Planica—Ljubljana (1 dnevni izlet)
- 5) Ljubljana—Kranjska gora—Ljubljana (1 dnevni izlet)
- 6) Ljubljana—Kranjska gora—Vršič—Planica—Ljubljana (2 dnevni izlet)
- 7) Ljubljana—Mojstrana—Vrata—Ljubljana (1 dnevni izlet)
- 8) Ljubljana—Gozd-Martuljek—Kranjska gora—Ljubljana (1 dnevni izlet)

č) Težje ture:

- 1) Ljubljana—Kamniška Bistrica—Kamniško sedlo—Okrešelj—Češka koča—Jezersko—Ljubljana (2 dnevna tura)
- 2) Ljubljana—Kamniška Bistrica—vsi vrhovi Kamniških planin od Ojstrice do Kočne—Jezersko—Ljubljana (II. varijanta: sestop preko Krvavca v Kamnik) (4 oziroma 5 dnevna tura)
- 3) Ljubljana—Kranjska gora—Prisojnik—Mojstrovka—Planica—Ljubljana (3 dnevna tura)
- 4) Ljubljana—Mojstrana—Triglav—Triglavsko jezero—Bohinj—Ljubljana (4 dnevna tura)
- 5) Ljubljana—Kranjska gora—Križka stena—Škrlatica—Vrata—Ljubljana (3 dnevna tura)
- 6) Ljubljana—Rateče—Jalovec—Ljubljana (2 dnevna tura)

#### d) Izleti na Jadran:

- 1) Ljubljana—Zagreb—Sušak—Split in nazaj (3 dnevni izlet)
- 2) Ljubljana—Zagreb—Sušak—Split—Plitvička jezera—Zagreb—Ljubljana (6 dnevni izlet)
- 3) Ljubljana—Zagreb—Sušak—Split—Dubrovnik—Kotor—Cetinje—Mostar—Sarajevo—Beograd—Ljubljana (11 dnevni izlet)

30. junija bo vozil tudi posebni vlak iz Ljubljane v Bohinj in na Bled. Prireditev se je odstopila potovalni pis. »Putnik« v Ljubljani.

V zletnih dneh bo poslovala posebna pisarna v avli »Narodnega doma«, kjer se bodo izdajale izletne legitimacije. Ker se pričakuje veliko prijav za posamezne izlete, se prosi, da se vsakdo čimpreje prijavi, ker se na pozne prijave ne bo moglo ozirati. To velja zlasti za avtobusne izlete.

Poleg takse za izletno legitimacijo se mora v naprej položiti tudi znesek, ki bo za vsak izlet označen v »Seznamu izletov«.

Za izlete po Jadranu, katere bo priredila potovalna pisarna »Putnik« v Beogradu, se mora vsakdo prijaviti na zletno pisarno za I. pokrajinski zlet Sokola kraljevine Jugoslavije v Ljubljani najpozneje do 20. junija ter istočasno nakazati določeni znesek in sicer:

- 1) za trodnevni izlet Din 420'— za III. razred, Din 530'— za II. razred.
- 2) za šestdnevni izlet Din 925'— za III. razred, Din 1120'— za II. razred.
- 3) za enajstdnevni izlet Din 1840'— za III. razred, Din 2120'— za II. razred.

V vseh cenah je vračunana vsa oskrba in vožnja.

## **Repertoar narodnega**

### **SOBOTA, 17. JUNIJA:**

**D r a m a :**

Mlad. predstava  
**SRCE IGRAČK**

Otroška igra v 4  
dejanjih.

Zač. ob ½ 16. uri.

Cene od Din 15.— navz.

**TARTUFFE**

Komedija v 5 dej.

Začetek ob 20. uri.

Cene od Din 30.— navz.

**O p e r a :**

(Letno gledališče v  
Tivoliju)

**GORENJSKI  
SLAVČEK**

Komična opera v  
3 dej.

Začetek ob 18. uri.

Cene od Din 20.—  
navzdol.

### **NEDELJA, 18. JUNIJA:**

**D r a m a :**

**OKENCE**

Veseloigra v 4 de-  
janjih.

Začetek ob 20. uri.

Cene od Din 26.—  
navzdol.

**O p e r a :**

(Letno gledališče v  
Tivoliju)

**PRI BELEM  
KONJIČKU**

Spevoigra v 3 dej.

Začetek ob 18. uri.

Cene od Din 30.— navz.

### **PONEDELJEK, 26. JUN.:**

**D r a m a :**

**IZPREOBRNITEV  
FERDIŠA PIŠTORE**

Komedija v 3 dej.

Začetek ob 20. uri.

Cene od Din 26.—  
navzdol.

## **gledališča v Ljubljani**

### **TOREK, 27. JUNIJA:**

D r a m a :

#### **CELJSKI GROFJE**

Drama v 5 dej.  
Začetek ob 20. uri.  
Cene od Din 26'—  
navzdol.

O p e r a :

(Letno gledališče v  
Tivoliju)

#### **PRODANA NEVESTA**

Komična opera v  
3 dej.  
Začetek ob 16. uri.  
Cene od Din 30'— navz.

V operi opereta

#### **JIM IN JILL**

Začetek ob 20. uri.  
Cene od Din 30'—  
navzdol.

### **SREDA, 28. JUNIJA:**

D r a m a :

#### **HAMLET**

Tragedija v 5 dej.  
Začetek ob 20. uri.  
Cene od Din 26'—  
navzdol.

O p e r a :

#### **KOŠTANA**

Opera v 5 slikah.  
Začetek ob 20. uri.  
Cene od Din 30'—  
navzdol.

### **ČETRTEK, 29. JUNIJA:**

D r a m a :

#### **TARTUFFE**

Komedija v 5 dej.  
Začetek ob 20. uri.  
Cene od Din 26'—  
navzdol.

O p e r a :

#### **MALA FLORAMY**

Opereta v 3 dej.  
Začetek ob 20. uri.  
Cene od Din 30'—  
navzdol.

## ZLETNE PISARNE: ---

**Glavna zletna pisarna:**

Narodni dom (vhod z Bleiweisove ceste).

**Stanovanjski odsek:**

Glavni kolodvor.

**Prehranjevalni odsek:**

Miklošičeva cesta 13.

**Gospodarski odsek:**

Narodni dom (vhod z Bleiweisove ceste).

**Žigosanje legitimacij:**

Narodni dom (avla, vhod z Aleksandrove ceste), za telovadce s potrdilom načelnika v garderobah na velesejmu.

**Tehnični odbor:**

(pisarna na velesejmu).

**Izletni odsek:**

Narodni dom (avla, vhod z Aleksandrove ceste).

**Rediteljski odsek:**

Ob zletišču (bivši kino »Tivoli«).

**Zdravstveni odsek:**

Mestni dom.

## JOSIP KREGAR

MESTNI TESARSKI MOJSTER

**KODELJEVO 19, LJUBLJANA**

Izvršuje vsa v to stroko spadajoča dela, kakor ostrešja za male in velike razpetine, lesene hiše, stopnice i. t. d.

TELEF. 26-96

TELEF. 26-96



## ODZNAKI --- --- FUNKCIONARJEV ZLETNIH ODSEKOV

Člani poedinih odsekov zletnega odbora bodo nosili na levi roki trak z označbo odseka, in sicer:

Zletni odbor: državno trobojnico.

Tehnični odbor: moder trak.

Finančni odsek: belo-rdeč trak.

Gospodarski odsek: rožnat trak.

Stanovanjski odsek: zelen trak.

Železniški odsek: rumen trak.

Prehranjevalni odsek: olivno zelen trak.

Prireditveni odsek: bel trak.

Zdravstveni odsek: bel trak z rdečim križem.

Rediteljski odsek: rdeč trak.

Prtljažni odsek: vijoličast trak.

Izletni odsek: belo-zelen trak.

Za vsako priliko se oblečete najugodneje  
pri znani domači ivrdki

**DRAGO SCHWAB**

LJUBLJANA, Dvorni trg št. 3

Obleke, vseh vrst površniki,  
trenchcoati itd. Specialna  
angleška in češka sukna (tudi na metre)

**BELEŽKE:**

Blank lined page for notes, enclosed in a rectangular border. The page contains 18 horizontal lines, each consisting of a solid top line, a dashed middle line, and a solid bottom line.

**REKLAMA „FRAM“, LJUBLJANA**  
**G O S P O S K A U L I C A Š T. 4**

NATISNILA UČITELJSKA TISKARNA V LJUBLJANI  
(PREDSTAVNIK FRANCE ŠTRUKELJ)

# ZOBNI ATELJE

Telefon 32-96 ORDINACIJA Telefon 32-96

Dentist **BEVC J. OŽKO**

LJUBLJANA, GOSPOSVETSKA C. 4/I.

V hiši kjer je lekarna **Kuralf**

ORDINIRA OD 9. DO 1/2 1. URE IN OD 2. DO 1/2 6. URE

Ob sobotah se sprejema le do 4. ure

Po dogovoru tudi izven določenih ur

NAJMODERNEJE UREJENA LEKARNA

**D<sup>R.</sup> G. PICCOLI**

LJUBLJANA, TYRŠEVA C. ŠTEV. 6

(DUNAJSKA CESTA)  
NASPROTI NEBOTIČNIKA

Velika zaloga tuzemskih in inozemskih specialitet. Oddajajo se zdravila na recepte za **vse bolniške blagajne.**

Priporoča **MALINOVEC** pristen, naraven, na malo in veliko.

**NORVEŠKO RIBJE OLJE** najfinejše, sveže, vedno v zalogi.

Naročila točno proti povzetju.

Cenj. obiskovalcem I. Pokrajinskega zleta  
SKJ v Ljubljani  
se priporoča staroznana restavracija

**PRI »ŠESTICI«**  
TYRŠEVA C. 6 (DUNAJSKA C.)

**6**

Renomirana kuhinja, izborna vina, lep vrt

**»ZORA«**

**TVORNICA KONFEKCIJE**

družba z omej. zavezo

Glavno skladišče:

VILIM BENGER sinovi • BREGENZ

MARIBOR

Ruška cesta 45

Proizvodi: Pristno prof. Jägerjevo  
perilo, Ribana in Silmira spodnje  
perilo in vsa druga trikotaža.

TRGOVINA S PAPIRJEM

**M. TIČAR**

**LJUBLJANA**

SELENBURGOVA ULICA 1

IN SV. PETRA CESTA 26

priporoča svojo veliko izbiro  
ljubljskih razglednic in  
povečav iz lastnega ateljeja.

Spominski izdelki v narodnem slogu.

## **VSE TISKOVINE**

za sokolska društva,

## **VSE POTREBNE KNJIGE**

za sokolske knjižnice,

## **VSA VABILA, LETAKE, LEPAKE**

za sokolske prireditve

Vam natisne



Tiska šolske, mladinske, leposlovne in znanstvene knjige. Ilustrira knjige v enobarvnem in večbarvnem tisku.

Tiska časopise, revije, vizitke, bloke, kataloge in mladinske liste.

Lastna tvornica šolskih zvezkov. Knjigoveznica

Oddelek za učila z veliko zalogo slik naših velmož.

KNJIGARNA V LJUBLJANI

PODRUŽNICA V MARIBORU

Tyrševa ulica številka 44

## **UČITELJSKA TISKARNA**

**V LJUBLJANI, FRANČIŠKANSKA 6**

# Karl Thoma

Mehanična tvornica svilenih izdelkov

MARIBOR, Mlinska br. 23

Telefon br. 21-77

Tvornica proizvada svih vrsta svilenih rubaca kao i polusvilenih te isto tako brokate za postave ženskih kaputa kao i sve vrste (futura) postava. Proizvada svih vrsta crepdešina kao i sve vrste svilenih štofova za kravate. — Industrija poseduje vlastite tvornice u Čehoslovačkoj (Lanškroun) kao i stovarišta u Beču. — Tvornica radi na najmoderniji osnovi sa električnim pogonom

I V A N B O N A Č

LJUBLJANA, ŠELENBURGOVA ULICA ŠT. 5

priporoča: razglednice, pisemski papir,  
darila za vse prilike. — Oglejte si izložbe  
v Šelenburgovi ulici, nasproti glavne pošte

Pri nakupu blaga za moške in ženske obleke  
p r i p o r o č a m o  
veliko zalogo tvrdke

R. MIKLAUC »Pri škofu«

LJUBLJANA = Lingarjeva ulica = Pred škofijo

Za ugoden nakup Vam jamči preko 60 letni obstoj tvrdke!

# Kaj vse dobite pri nas?

*Pletenine  
rokavice  
nogavice  
trikotažo  
samoveznice  
moško perilo  
damsko perilo  
steklo  
porcelan  
kuhinjsko posodo  
pošne kovčke  
toaletne potrebščine  
turistovske potrebščine  
damske torbice  
damske plašče  
damsko konfekcijo  
predpasnike  
damske svilene bluze  
telovadne flače  
telovadne majce  
potrebščine za šivilje  
otroške igrače*

---

**Čevlji vseh vrst iz lasne tovarne**

---

TRGOVSKA HIŠA  
**ANT. KRISPER**  
LJUBLJANA  
MESTNI TRG 26 ● STRITARJEVA 1-3

# Engelbert Franchetti

friseur za gospode in dame

Ljubljana, Dunajska cesta št. 20

nasproti kavarne »Evropa«

se priporoča za vsa v to

široko spadajoča dela

PRIPOROČA SE

DOBRA KUHINJA  
IN GOSTILNA

»STRELIŠČE«

POD ROŽNIKOM

Dobra ljutomerska  
in dolenjska vina  
po najnižjih cenah

KRISTINA ANTONOVIČ

## HRANILNICA DRAVSKE BANOVINE

LJUBLJANA

Knafljeva ul. 9

Telefon 2483

MARIBOR

Telefon št. 2281

CELJE

Telefon št. 93

Hranilnice Dravske banovine so pupilarno varni denarni zavodi Dravske banovine, ki jamči za vse obveznosti hranilnic z vsem svojim premoženjem in vso davčno močjo. Sprejemajo vloge na knjižice in na tekoči račun, vrše vse kontakorentne in žirovne posle ter posredujejo vse vrste denarnih transakcij. Na razpolago tudi domači hranilniki za deco.

**Popolnoma varna in iz-  
vrstna naložba prihrankov**



# NA VIŠKU

V VSEH PANOGAH TISKA IN  
REPRODUKCIJSKE TEHNIKE JE

DELNIŠKA  
TISKARNA

D. D.

V LJUBLJANI  
MIKLOŠIČEVA  
CESTA ŠT. 16

TELEFON ŠTEV. 21-32

## ALBUME

ZA FOTOGRAFIJE  
IN RAZGLEDNICE

PO OBLIKI, PO  
LIČNOSTI IN  
PO CENI BREZ  
KONKURENCE

IZDELUJE IN RAZPOŠILJA

KNJIGOVEZNICA  
DELNIŠKE TISKARNE

D. D.

V LJUBLJANI, MIKLOŠIČEVA CESTA 16

TELEFON ŠT. 21-32

V dnevih sokolskega zleta, se vsem cenj. gostom najbolje priporoča

## Velesejska restavracija »DOLNIČAR & PRESKER«

v neposredni bližini zletnega telovadišča

Topla in mrzla kuhinja, prvovrstna vina, Unionsko pivo in brezalkoholne pijače. Kavarna v paviljonu. Večerne zabave z godbo in plesom na prostem in v Dancingu

Pod istim vodstvom renomirana kavarna in restavracija  
» E M O N A «

<sup>v</sup>  
L. MIKUŠ

LJUBLJANA  
MESTNI TRG 15

<sup>v</sup>  
DEŽNIKI

Na malo

Na veliko

USTANOVLJ. 1839



# A. ŽIBERT

TRGOVINA S ČEVLJI  
LJUBLJANA / PREŠERNOVA ULICA

nudi cenj. občinstvu svojo veliko  
zalogo čevljev domačega in tuje-  
ga izdelka najboljših svetov. znamk.  
Velika izbira po najnižjih cenah

## KLAVIRJI!

TOVARNA IN ZALOGA  
KLAVIRJEV, PRVOVRSTNIH  
INSTRUMENTOV RAZLIČNIH  
TVRDK, KAKOR TUDI  
LASTNIH IZDELKOV



Poseben oddelek za popravila, skrajšanje  
dolgih starih klavirjev. Uglasaevanje in  
popravila za Kr. konservatorij, Glasbeno  
Mafico in druge institute izgotavlja moja  
tvrdba. Gre tudi na deželo. Točna postrežba  
in zmerne cene - tudi na obroke.

Izdellovalec klavirjev

**WARBINEK RUDOLF**

Ljubljana, Gregorčičeva ul. 5

# SLAŠČIČARNA IN KAVARNA »PETRIČEK«

LJUBLJANA

ALEKSANDROVA CESTA 6

Najmoderneje urejena slaščičarna in kavarna nudi cenj. izletnikom najfinjše pecivo, prvovrstni sladoled itd.

Na zletnem prostoru in velesejmu

PAVILJONI

## Radio Thermalno kopališče Laško pri Celju

Tik ob železniški postaji. Postanek brzovlakov, telefon, brzjav. Radioaktivna termalna voda 37-5° C. Leči revmatizem, živčne bolezni, arteriosklerozo, ženske bolezni, znižuje krvni tlak itd. — Zdravnik stalno v zdravilišču. Elektroterapija. Prvo-razredna kuhinja, zmerne cene. Prijetna okolica za izlete, milo podnebje. Zdraviliški park ob reki Savinji. V času od 15. IX. do 30. V. popolna oskrba za 20 dni za pavšalno ceno 1100 Din oz. za 10 dni za 600 Din. Prospekte in informacije dobite od uprave zdravilišča

## JADRANSKO-POSAVSKA ČEVLJARNA

DRUŽBA Z O. Z.

KRANJ, Dravska banovina

Oglejte si pred nakupom zalogo čevljev znamke

»JADRAN«

Prodajalne:

Kranj, Gl. trg / Ljubljana, Sv. Petra c. 25 / Jesenice  
Kamnik / Št. Vid

# Knjižgarna L. Schwenfner

Ljubljana, Prešernova ulica števil. 3

Bogata zaloga knjig in muzikalij  
Trgovina s papirjem. — Pisalne,  
risalne in šolske potrebščine



## I. KETTE

LJUBLJANA

ALEKSANDROVA C. 3

Perilo po meri, kravate, klobuki in  
vse ostale specialitete moške mode

## »LANA«

TEKSTILNA TOVARNA, DRUŽBA Z O. Z.

LJUBLJANA

RIMSKA CESTA ŠTEV. 2  
GREGORČIČEVA UL. 5

izdeluje sokolske srajce, telovadne hlače,  
specialno triko perilo »Riplana - Interlock«,  
pletanine iz najfinejše angleške volne, otro-  
ške obleke »Bly«, kopalne obleke itd. itd.  
Točna in solidna postrežba zajamčena

TELEFON ŠTEV. 33-51

# TISKOVINE

vseh vrst: trgovske, uradne, reklamne, časopise, knjige, večbarvni tisk hitro in poceni!

## TISKARNA MERKUR

LJUBLJANA, GREGORČIČEVA ULICA ŠT. 23  
Telefon 25-52 / Telegram: Tiskarna Merkur

## JOSIP BENKO, MURSKA SOBOTA

Tovarna mesnih izdelkov, izvoz živine, telet, svinj in mesa

Priporoča priznane praške šunke, kakor tudi vsakovrstne rolade in razne mesne izdelke po najnižjih dnevni cenah. Cenjeni interesenti se opozarjajo na novo, najmodernejše urejeno tovarno za konzerviranje praških šunk v pločevinastih dozah.

**ZAHTEVAJTE CENIKE!    NAPRAVITE POSKUSNO NAROČILO**

**DENAR** naložite najbolje in najvarneje pri domačem zavodu

## Kmetijski hranilni in posojilni dom

registrovana zadruga z neomejeno zavezo

v Ljubljani, Tavčarjeva (Sodna) ulica 1

Telefon 28-47 — Rač. pošt. hran. št. 14.257 — Brzjavici: »Kmetijski dom«

**Vloge** na knjižice in tekoči račun obrestuje po 5%, pri trimesečni odpovedi po 6% — večje stalne vloge po dogovoru

**Stanje vlog Din 35,000.000**

**Rezervni zaklad Din 1,100.000**

Jamstvo za vloge presega večkratno vrednost vlog. — Strankam nudi brezplačno poštno položnice za nalaganje denarja. — Vložne knjižice drugih zavodov sprejema brez prekinjenja obrestovanja

**Posojila** daje na poroštvo, na vknjižbo in na zastavo premičnin in vrednostnih papirjev in v tekočem računu pod najugodnejšimi pogoji

**Blagajniške ure:** Ob delavnikih od 8 do 12<sup>1</sup>/<sub>2</sub> in od 3 do 4<sup>1</sup>/<sub>2</sub>, le ob sobotah in dnevih pred prazniki od 8 do 12<sup>1</sup>/<sub>2</sub> ure.

# FR. ROJINA STRUGAR

Ljubljana - Kolodvorska ulica št. 8  
nasproti hotela Štrukelj

Izdeluje

vsa v to stroko spadajoča  
dela točno in solidno

Ima v zalogi krogle in keglje za kegljanje in balinanje

---

*Ne pozabite posejiti staroznane  
kavarne in slaščičarne*

---

**Zalaznik Jakob**

---

*Ljubljana, Stari trg št. 21*

---

*Se priporoča Zalaznik Ivan*

Sokole in obiskovalce I. Pokrajinskega zleta SKJ  
opozarjam, da imam na

**KONGRESNEM TRGU 3/I.  
V LJUBLJANI**

**izbornu urejeno privatno kuhinjo**

**CENE:**

**Kosilo z obilno močnato jedjo Din 8.—**

**Večerja Din 8.—**

Servira se tudi po naročilu

Za obilen obisk se priporoča

**URŠULA KREČ**

SPECIALNI DAMSKI FRIZERSKI SALON

»MILA«

PODRUŽNICI NA BLEDU

PARK HOTEL - GRAJSKA KOPEL

CENTRALA

LJUBLJANA, Tyrševa c. 7

P O S J E T I T E

RIMSKÉ TOPLICE

JUGOSLOVENSKI GASTEIN

TERMALNA PLIVAONICA

RUDE IN KOVINE d. d.

LJUBLJANA, MASARYKOVA UL. 12

GLAVNO ZASTOPSTVO CINKARNE d. d. CELJE

En gros: cink in cinkovi polfabrikati,

pocinkana pločevina, kovine vseh vrst



Preporuča Vam se

# SLAVIJA

JUGOSLAVENSKA OSIGURAVAJUĆA  
BANKA D. D.

LJUBLJANA,  
GOSPOSKA ULICA 12

TELEFON 2176 i 2276

da Vas osigura proti  
štetama na Vašem  
**imanju** (zgradama,  
kućnom nameštaju,  
automobilima i t. d.)  
i na **životu** (usled  
nesreća, smrti i t. d.).  
Osigurava Vam i  
**pogrebne troškove!**

## PODRUŽNICE :

BEOGRAD, Prestolonasledni-  
kov trg / ZAGREB, Boškovi-  
ćeva ul. 2 / SARAJEVO, Voj-  
voda Stepe obala / OSIJEK,  
Radićeva ulica / NOVI SAD,  
Šafarikova ulica / SPLIT,  
Tartaglina ulica

Jugoslavensko poduzeće sa slavenskim poslovnim  
vezama (u C. S. R.)

DR. A. DETKER-JEV  
 Vanilinov sladkor  
 za kuhinje

PUDINGE  
 KREME  
 ŠARLETID.

DR. A. DETKER-JEV  
 peclini prašek  
 Baskin

JUGOSLOVANSKA TOVARNNA ZA IZDELAVANJE  
 DR. DETKER-JEVEGA  
**PECILNEGA PRAŠKA**  
 MARIBOR  
 TRSTENJAKOVA 21

**MARTINEC FRANC**  
 TESARSKI MOJSTER  
 LJUBLJANA, PRULE 8

Izvršuje vsa v to stroko spadajoča dela kakor: vsake vrste strešne stole, stolpe, verande in splošno za vse visoke in talne zgradbe. Lesna industrija in trgovina za tu in inozemstvo.

## Načrt zletnega prostora z dohodi za I. pokrajinski zlet Saveza SKJ v Ljubljani 1933

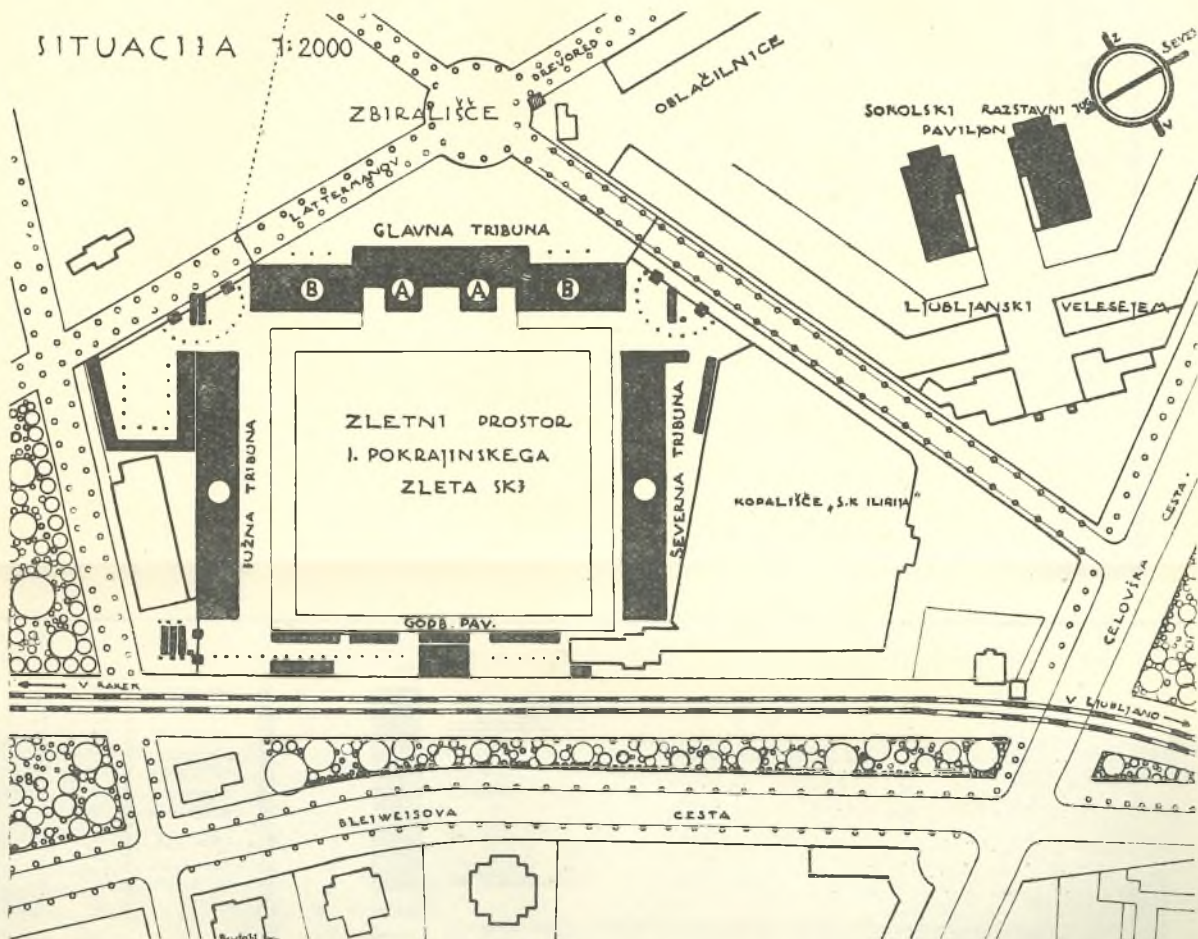

- VHOD I.** Dohod z Gosposvetske ceste — poleg kopališča S. K. „Ilirije“. **Zelene in modre** vstopnice, stojišča za članstvo z zletnim znakom (severna tribuna).
- VHOD II.** Dohod iz Lattermanovega drevoreda. **Roza** vstopnice in del **rumenih in belih** vstopnic.
- VHOD III.** Dohod z Bleiweisove ceste (prehod čez železnico ob bivšem kino „Tivoli“). **Rumene in bele** vstopnice.

GLAVNI KOLODVOR

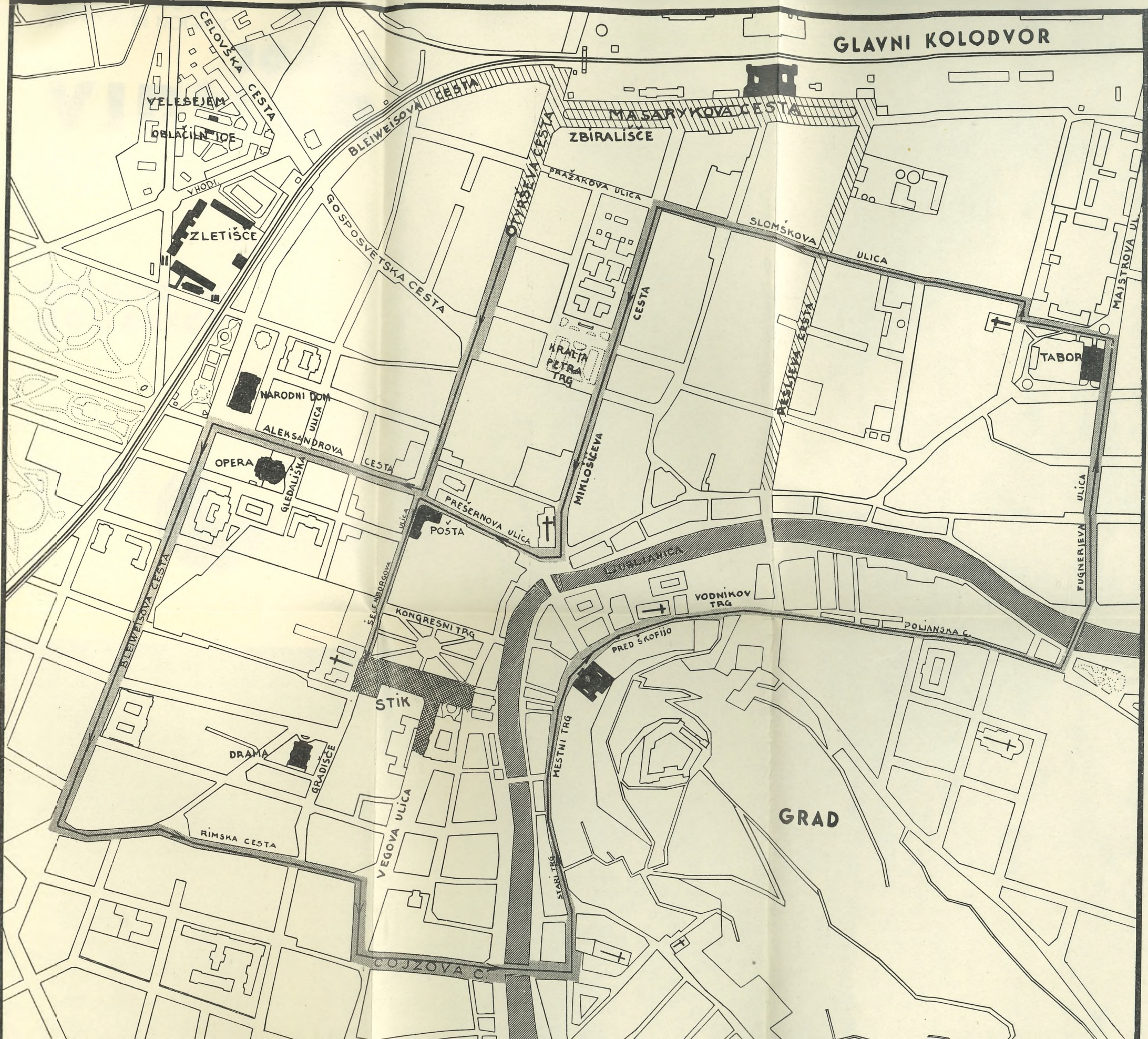

VELESEJEM  
DELAČNI TOČ

VHOD

ZLETIŠČE

BLEIWEISOVA CESTA

MAŠARYKOVA CESTA

ZBIRALIŠČE

PRAZAKOVA ULICA

SLOMŠKOVA

ULICA

MAJSTROVA UL

OTRYBELA CESTA

CESTA

TABOR

NARODNI DOM

ALEKSANDROVA  
ULICA

OPERA

GLEDALIŠKA  
ULICA

CESTA

MIKLOŠIČEVA

PREŠERNOVA ULICA  
POSTA

FUGNERIEVA  
ULICA

ALEKSIJEVA CESTA

SELENBORGOVA  
ULICA

LJUBLJANICA

VODNIKOV TRG

POLJANSKA C.

KONGRESNI TRG

PRED SKOFIJO

STIK

DRAMA

GRADIŠČE

MESTNI TRG

GRAD

RIMSKA CESTA

VEGOVA ULICA

STARI TRG

GOJZOVA C.



PRVA JUGOSL. TOVARNA  
DEŽNIKOV IN NOGAVIC

90-

# JOSIP VIDMAR

Lastnik: STANE VIDMAR

nudi v svojih ljub-  
ljanskih trgovinah  
PRED ŠKOFIJO 19  
PREŠERNOVA 20

## DEŽNIKE IN NOGAVICE

izdelane v lastni  
tovarni iz najbolj-  
šega materiala po  
najnižjih cenah!  
Svoji k svojim!



Za vsako  
rokó

primerno  
peró

*pri*

**A. PRELOG**

**LJUBLJANA, MARIJIN TRG**

**VOGAL WOLFOVE ULICE, POLEG TROMOSTJA**